



ATESTADO DE CAPACIDADE TÉCNICA

02.10	Reaterro apoiado de vala com material da obra	m³	1,06	1,06
3.0	FUNDAÇÕES			
	CONCRETO ARMADO PARA FUNDAÇÕES - BLOCOS			
03.01	Lastro de concreto magro (e=3,0 cm) - preparo mecânico	m²	73,56	73,56
03.02	Forma de madeira comum para Fundações - reaproveitamento 10X	m²	149,56	149,56
03.03	Armação aço CA-50, Diam. 6,3 (1/4) à 12,5mm(1/2) -Fornecimento/corte perda de 10%) / dobra / colocação.	kg	920,18	920,18
03.04	Armação de aço CA-60 Diam. 3,4 a 6,0mm-Fornecimento/corte perda de 10%) / dobra / colocação.	kg	130,09	130,09
03.05	Concreto para Fundação fck=25MPa, incluindo preparo, lançamento, adensamento.	m³	16,60	16,60
	CONCRETO ARMADO PARA FUNDAÇÕES - VIGAS BALDRAMES			
03.06	Forma de madeira comum para Fundações - reaproveitamento 10X	m²	453,60	453,60
03.07	Armação aço CA-50, Diam. 6,3 (1/4) à 12,5mm(1/2) -Fornecimento/corte perda de 10%) / dobra / colocação.	kg	795,73	795,73
03.08	Armação de aço CA-60 Diam. 3,4 a 6,0mm-Fornecimento/corte perda de 10%) / dobra / colocação.	kg	358,45	358,45
03.09	Concreto para Fundação fck=25MPa, incluindo preparo, lançamento, adensamento.	m³	26,73	26,73
	FUNDAÇÃO DO CASTELO D'ÁGUA			
03.10	Estaca a trado (broca) d=30 cm com concreto fck=15 Mpa (sem armação) - 7 m	m	56,00	56,00
03.11	Corte e reparo em cabeça de estaca	un	12,00	12,00
03.12	Lastro de concreto magro, e=3,0 cm-reparo mecânico	m²	12,96	12,96
03.13	Forma de madeira comum para Fundações - reaproveitamento 10X	m²	7,20	7,20
03.14	Armação aço CA-50, para 1,0 m² de concreto	un	6,48	6,48
03.15	Concreto fck=25MPa, incluindo preparo, lançamento e adensamento.	m³	4,71	4,71
	MURETA - BLOCOS			
03.16	Estaca a trado (broca) d=30 cm com concreto fck=15 Mpa (sem armação) - 7 m	m	77,00	77,00
03.17	Lastro de concreto magro, e=3,0 cm-preparo mecânico	m²	10,87	10,87
03.18	Forma de madeira comum para Fundações - reaproveitamento 5X	m²	29,01	29,01
03.19	Armação aço CA-50, Diam. 6,3 (1/4) à 12,5mm(1/2) -Fornecimento/corte perda de 10%) / dobra / colocação.	kg	50,27	50,27
03.20	Armação de aço CA-60 Diam. 3,4 a 6,0mm-Fornecimento/corte perda de 10%) / dobra / colocação.	kg	53,27	53,27
03.21	Concreto para Fundação fck=25MPa, incluindo preparo, lançamento, adensamento.	m³	3,01	3,01
	MURETA - VIGAS BALDRAME			
03.22	Forma de madeira comum para Fundações - reaproveitamento 10X	m²	48,85	48,85
03.23	Armação aço CA-50, Diam. 6,3 (1/4) à 12,5mm(1/2) -Fornecimento/corte perda de 10%) / dobra / colocação.	kg	107,82	107,82
03.24	Armação de aço CA-60 Diam. 3,4 a 6,0mm-Fornecimento/corte perda de 10%) / dobra / colocação.	kg	49,18	49,18
03.25	Concreto para Fundação fck=25MPa, incluindo preparo, lançamento, adensamento.	m³	2,60	2,60
4.0	SUPERESTRUTURA			
	CONCRETO ARMADO - PILARES			

ESTADO DO MARANHÃO
PREFEITURA DE SÃO LUÍS
SECRETARIA MUNICIPAL DE EDUCAÇÃO - SEMED
Avenida Marechal Castelo Branco, Qd 14, Lote 14, nº 250, Edif. Trade Center, São Francisco - MA. CEP 65076-090

Este documento encontra-se registrado no Conselho Regional de Engenharia e Agronomia do Estado do Maranhão, vinculado à Certidão nº 873879/2022, em 14/11/2022



Certidão nº 873879/2022
12/12/2022, 11:28

Chave de Impressão: ZY1ZA

O documento neste ato registrado foi emitido em 14/11/2022 e contém 72 folhas





ATESTADO DE CAPACIDADE TÉCNICA

04.01	Forma em chapa de madeira compensada plastificada- Pilares	m²	288,23	288,23
04.02	Armação aço CA-50, Diam. 6,3 (1/4) à 12,5mm(1/2) -Fornecimento/corte perda de 10%) / dobra / colocação.	kg	1.000,18	1.000,18
04.03	Armação de aço CA-60 Diam. 3,4 a 5,0mm-Fornecimento/corte perda de 10%) / dobra / colocação.	kg	383,73	383,73
04.04	Concreto Bombeado fck=25MPa, incluindo preparo, lançamento e adensamento.	m³	15,73	15,73
CONCRETO ARMADO - VIGAS				
04.05	Forma madeira comp. plastificada 12mm p/ Estrutura corte/ Montagem/ Escoramento/ Desforma- Vigas	m²	450,43	450,43
04.06	Armação aço CA-50, Diam. 6,3 (1/4) à 12,5mm(1/2) -Fornecimento/corte perda de 10%) / dobra / colocação.	kg	695,27	695,27
04.07	Armação de aço CA-60 Diam. 3,4 a 5,0mm-Fornecimento/corte perda de 10%) / dobra / colocação.	kg	374,55	374,35
04.08	Concreto Bombeado fck=25MPa, incluindo preparo, lançamento e adensamento.	m³	27,10	27,10
CONCRETO ARMADO PARA VERGAS				
04.09	Verga e contravergas pre-moldada em concreto armado fck 15Mpa - 10x10cm, conforme projeto.	m	142,10	142,10
CONCRETO ARMADO - MURETA - PILARES				
04.10	Forma madeira comp. plastificada 12mm p/ Estrutura corte/ Montagem/ Escoramento/ Desforma	m²	23,53	23,53
04.11	Armação aço CA-50, Diam. 6,3 (1/4) à 12,5mm(1/2) -Fornecimento/corte perda de 10%) / dobra / colocação.	kg	68,18	68,18
04.12	Armação de aço CA-60 Diam. 3,4 a 5,0mm-Fornecimento/corte perda de 10%) / dobra / colocação.	kg	28,36	28,36
04.13	Concreto Bombeado fck=25MPa, incluindo preparo, lançamento e adensamento.	m³	1,09	1,09
5.0 SISTEMA DE VEDAÇÃO VERTICAL INTERNO E EXTERNO (PAREDES)				
ELEMENTOS VAZADOS				
05.01	Cobogó de concreto (elemento vazado) - (6x40x40cm) assentado com argamassa traço 1:4 (cimento, areia)	m²	5,14	-
ALVENARIA DE VEDAÇÃO				
05.02	Alvenaria de vedação de 1/2 vez em tijolos cerâmicos de 08 furos (dimensões nominais: 19x19x09); assentamento em argamassa no traço 1:2:8 (cimento, cal e areia)	m²	572,63	572,63
05.03	Alvenaria de vedação de 1 vez em tijolos cerâmicos de 08 furos (dimensões nominais: 19x19x09); assentamento em argamassa no traço 1:2:8 (cimento, cal e areia)	m²	12,34	12,34
05.04	Alvenaria de vedação horizontal em tijolos cerâmicos 05 furos Dimensões nominais: 9x14x19); assentamento em argamassa no traço 1:2:8 (cimento, cal e areia)	m²	460,66	460,66
05.05	Encunhamento (aperto de alvenaria) em tijolo cerâmicos maciços 5x10x20cm 1 vez (esp. 20cm), assentamento c/ argamassa traço1:6 (cimento e areia)	m	35,02	35,02
05.06	Divisória de banheiros e sanitários em granito com espessura de 2cm polido assentado com argamassa traço 1:4	m²	11,32	11,32
ALVENARIA DA MURETA				

ESTADO DO MARANHÃO
PREFEITURA DE SÃO LUÍS
SECRETARIA MUNICIPAL DE EDUCAÇÃO - SEMED
Avenida Marechal Castelo Branco, Qd 14, Lote 14, nº 50, Edif. Trade Center, São Francisco - MA. CEP 65076-

[Assinatura]

[Assinatura]

Este documento encontra-se registrado no Conselho Regional de Engenharia e Agronomia do Estado do Maranhão, vinculado à Certidão nº 873879/2022, em 14/11/2022 emitida em



Certidão nº 873879/2022
12/12/2022, 11:28
Chave de Impressão: ZY1Za

O documento neste ato registrado foi emitido em 14/11/2022 e contém 72 folhas



196

ATESTADO DE CAPACIDADE TÉCNICA

000762

05.07	Alvenaria de vedação de 1/2 vez em tijolos cerâmicos de 08 furos (dimensões nominais: 19x19x09); assentamento em argamassa no traço 1:2:8 (cimento, cal e areia)	m²	33,93	33,93
6.0	ESQUADRIAS			
6.1	PORTAS DE MADEIRA			
6.1.1	Porta de Madeira - PM1 - 70x210, folha lisa com chapa metálica, incluso ferragens, conforme projeto de esquadrias	un	6,00	-
6.1.2	Porta de Madeira - PM2 - 80x210, com veneziana, incluso ferragens, conforme projeto de esquadrias	un	3,00	-
6.1.3	Porta de Madeira - PM3 - 80x210, barra e chapa metálica, incluso ferragens, conforme projeto de esquadrias	un	3,00	-
6.1.4	Porta de Madeira - PM4 - 80x210, folha lisa com chapa metálica, incluso ferragens, conforme projeto de esquadrias	un	6,00	-
6.1.5	Porta de Madeira - PM5 - 80x210, com barra e chapa metálica e visor, incluso ferragens, conforme projeto de esquadrias	un	5,00	-
6.1.6	Porta de compensado de madeira - PM6 - 60x100, folha lisa revestida com laminado melamínico, incluso ferragens, conforme projeto de esquadrias	un	8,00	-
6.1.7	Chapa metálica (alumínio) 0,8*0,5x 1mm para as portas - fornecimento e instalação	m²	15,40	-
6.2	FERRAGENS E ACESSÓRIOS			
6.2.1	Fechadura de embutir completa, para portas internas	un	31,00	-
6.3	PORTAS EM ALUMÍNIO			
6.3.1	Porta de abrir - PA1 - 100x210 em chapa de alumínio e veneziana- conforme projeto de esquadrias, inclusive ferragens	m²	2,10	-
6.3.2	Porta de abrir - PA2 - 80x210 em chapa de alumínio com veneziana- conforme projeto de esquadrias, inclusive ferragens	m²	1,68	-
6.3.3	Porta de abrir - PA3 - 160x210 em chapa de alumínio com veneziana- conforme projeto de esquadrias, inclusive ferragens	m²	3,36	-
6.3.4	Porta de correr de vidro - PA4 - 450x210 - conforme projeto de esquadrias, inclusive ferragens	m²	66,15	-
6.3.5	Porta de abrir - PA5 - 120x185 - conforme projeto de esquadrias, inclusive ferragens	m²	2,22	-
6.4	PORTAS DE VIDRO - PV			
6.4.1	Porta de Vidro temperado - PV1 - 175x230, com ferragens, inclusive vidro, conforme projeto de esquadrias	un	1,00	-
6.5	JANELAS DE ALUMÍNIO - JA			
6.5.1	Janela de Alumínio - JA-01, 70x125, completa conforme projeto de esquadrias - Guilhotina	m²	0,88	-
6.5.2	Janela de Alumínio - JA-02, 110x195, completa conforme projeto de esquadrias - Guilhotina	m²	2,15	-
6.5.3	Vidro fixo - JA-03, 140x115, completa conforme projeto de esquadrias	m²	1,61	-
6.5.4	Janela de Alumínio - JA-04, 140x195, completa conforme projeto de esquadrias - Guilhotina	m²	2,73	-
6.5.5	Janela de Alumínio - JA-06, 210x50, completa conforme projeto de esquadrias - Maxim-ar - incluso vidro liso incolor, espessura 6mm	m²	1,05	-
6.5.6	Janela de Alumínio - JA-07, 210x75, completa conforme projeto de esquadrias - Maxim-ar - incluso vidro liso incolor, espessura 6mm	m²	12,60	-

Este documento encontra-se registrado no Conselho Regional de Engenharia e Agronomia do Estado do Maranhão, vinculado à Certidão nº 873879/2022, em 14/11/2022 emitida



[Handwritten signature]

Certidão nº 873879/2022
12/12/2022, 11:28

Chave de Impressão: ZY1Za

O documento neste ato registrado foi emitido em 14/11/2022 e contém 72 folhas

ESTADO DO MARANHÃO
PREFEITURA DE SÃO LUÍS
SECRETARIA MUNICIPAL DE EDUCAÇÃO - SEMED
Avenida Marechal Castelo Branco, Qd 14, Lote 14, nº 250, Edif. Trade Center, São Francisco - MA, CEP 65076-090

[Handwritten signature]

[Handwritten signature]





ATESTADO DE CAPACIDADE TÉCNICA

6.5.7	Janela de Alumínio - JA-08, 210x100, completa conforme projeto de esquadrias - Maxim-ar - incluso vidro liso incolor, espessura 6mm	m²	8,40	-
6.5.8	Janela de Alumínio - JA-09, 210x150, completa conforme projeto de esquadrias - Maxim-ar - incluso vidro liso incolor, espessura 6mm	m²	6,30	-
6.5.9	Janela de Alumínio - JA-10, 70x75, completa conforme projeto de esquadrias - Maxim-ar - incluso vidro liso incolor, espessura 6mm	m²	1,05	-
6.5.10	Janela de Alumínio - JA-11, 140x75, completa conforme projeto de esquadrias - Maxim-ar - incluso vidro liso incolor, espessura 6mm	m²	5,25	-
6.5.11	Janela de Alumínio - JA-12, 420x50, completa conforme projeto de esquadrias - Maxim-ar - incluso vidro liso incolor, espessura 6mm	m²	4,20	-
6.5.12	Janela de Alumínio - JA-13, 560x100, completa conforme projeto de esquadrias - Maxim-ar - incluso vidro liso incolor, espessura 6mm	m²	16,80	-
6.5.13	Tela de nylon de proteção- fixada na esquadria	m²	1,88	-
6.6	VIDROS			
6.6.1	Vidro liso temperado incolor, espessura 6mm- fornecimento e instalação	m²	9,46	-
6.6.2	Espelho cristal esp. 4mm sem moldura	m²	12,00	-
6.7	ESQUADRIA - GRADIL METÁLICO			
6.7.1	Chapa de aço perfurada, inclusive pintura - fornecimento e instalação	m²	112,15	-
6.7.2	Portão de abrir em chapa de aço perfurada, inclusive pintura - fornecimento e instalação (PF1 e PF2)	m²	5,46	-
6.7.3	Portão de abrir com gradil metálico e tela de aço galvanizado, inclusive pintura - fornecimento e instalação (PO1, PO2, PO3)	m²	19,12	-
6.7.4	Gradil metálico e tela de aço galvanizado, inclusive pintura - fornecimento e instalação (GR1, GR2, GR3, GR4)	m²	99,90	-
7.0	SISTEMAS DE COBERTURA			
07.01	Estrutura metálica	m²	779,36	-
07.02	Telha Sanduiche metálica com preenchimento em PIR	m²	805,81	-
07.03	Cumeeira em perfil ondulado de aço zincado	m	6,60	-
07.04	Calha em chapa metálica Nº 22 desenvolvimento de 50 cm	m²	97,85	-
07.05	Rufo em chapa de aço galvanizado nr. 24, desenvolvimento 25 cm	m	214,50	-
07.06	Pingadeira (chapim) em concreto	m	211,25	211,25
8.0	IMPERMEABILIZAÇÃO			
08.01	Impermeabilização com tinta betuminosa em fundações, baldrame	m²	453,60	453,60
9.0	REVESTIMENTOS INTERNOS E EXTERNOS			
9.1	Chapisco de aderência em paredes internas, externas, vigas e platibanda	m²	2.544,94	2.544,94
9.2	Emboço para paredes internas e externas traço 1:2:9 - preparo manual - espessura 2,0 cm	m²	2.019,11	2.019,11
9.3	Massa única para paredes externas traço 1,2:9 - preparo manual - espessura 2,5 cm	m²	525,83	525,83
9.3	Reboco para paredes internas, externas, pátios, vigas e pérgolas, traço 1:4:5 - espessura 0,5 cm	m²	1.530,66	1.530,66
9.4	Revestimento cerâmico de paredes PEI IV - cerâmica 30 x 40 cm - incl. rejunte - conforme projeto - branca	m²	411,91	-
9.5	Revestimento cerâmico de paredes PEI IV - cerâmica 10 x 10 cm - incl. rejunte - conforme projeto - azul	m²	5,58	-
9.6	Revestimento cerâmico de paredes PEI IV - cerâmica 10 x 10 cm - incl. rejunte - conforme projeto - vermelho	m²	4,15	-

ESTADO DO MARANHÃO
PREFEITURA DE SÃO LUÍS
SECRETARIA MUNICIPAL DE EDUCAÇÃO - SEMED
 Avenida Marechal Castelo Branco, Qd 14, Lote 14, nº 20, Edif. Trade Center, São Francisco - MA, CEP 65076-

[Assinatura]

[Assinatura]

Este documento encontra-se registrado no Conselho Regional de Engenharia e Agronomia do Estado do Maranhão, vinculado à Certidão nº 873879/2022, em 14/11/2022 em



[Assinatura]

Certidão nº 873879/2022
12/12/2022, 11:28
Chave de Impressão: ZY1ZA

O documento neste ato registrado foi emitido em 14/11/2022 e contém 72 folhas



198



ATESTADO DE CAPACIDADE TÉCNICA

000764

9.7	Revestimento cerâmico de paredes PEI IV - cerâmica 10 x 10 cm - incl. rejunte - conforme projeto - branco	m²	6,84	-
9.8	Revestimento cerâmico de paredes PEI IV - cerâmica 10 x 10 cm - incl. rejunte - conforme projeto - amarelo	m²	66,37	-
9.9	Roda meio em madeira (largura=10cm)	m	103,55	-
9.11	Forro de gesso acartonado estruturado - montagem e instalação	m²	300,27	-
9.12	Forro em fibra mineral removível (1250x625x16mm) apoiado sobre perfil metálico "T" invertido 24mm	m²	400,28	-
10.0	SISTEMAS DE PISOS INTERNOS E EXTERNOS (PAVIMENTAÇÃO)			
10.1	PAVIMENTAÇÃO INTERNA			
10.1.1	Contrapiso e=5,0cm	m²	811,66	811,66
10.1.2	Camada regularizadora e=2,0cm	m²	811,66	811,66
10.1.3	Piso cimentado desempenado com acabamento liso e=3,0cm com junta plastica acabada 1,2m	m²	403,54	403,54
10.1.4	Pintura de base epoxi sobre piso	m²	37,42	-
10.1.5	Piso cerâmico antiderrapante PEI V - 40 x 40 cm - incl. rejunte - conforme projeto	m²	149,12	-
10.1.6	Piso cerâmico antiderrapante PEI V - 60 x 60 cm - incl. rejunte - conforme projeto	m²	42,60	-
10.1.7	Piso vinílico em manta e=2,0mm	m²	216,40	-
10.1.8	Piso podotátil de alerta em borracha integrado 30x30cm, assentamento com argamassa (fornecimento e assentamento)	m²	18,09	-
10.1.9	Piso podotátil direcional em borracha integrado 30x30cm, assentamento com argamassa (fornecimento e assentamento)	m²	20,43	-
10.1.10	Rodapé vinílico h=5cm	m²	103,55	-
10.1.11	Soleira em granito cinza andorinha, L=15cm, E=2cm	m	19,88	-
10.1.12	Soleira em granito cinza andorinha, L=17,5cm, E=2cm	m	33,48	-
10.1.13	Soleira em granito cinza andorinha, L=30cm, E=2cm	m	1,77	-
10.2	PAVIMENTAÇÃO EXTERNA			
10.2.1	Passoio em concreto desempenado com junta plastica a cada 1,20m, e=7cm	m²	222,84	222,84
10.2.2	Rampa de acesso em concreto não estrutural	m²	17,38	17,38
10.2.3	Pavimentação em blocos intertravado de concreto, e= 6,0cm, FCK 35MPa, assentados sobre colchão de areia	m²	280,50	280,50
10.2.4	Piso tátil de alerta em placas pré-moldadas - 5MPa	m²	3,51	3,51
10.2.5	Piso tátil direcional em placas pré-moldadas - 5MPa	m²	1,89	1,89
10.2.6	Melo - fio (guia) de concreto pré-moldado, rejuntado com argamassa, incluindo escavação e reaterro	m	15,30	15,30
10.2.7	Colchão de areia e=10cm	m²	6,00	6,00
10.2.8	Grama batatais em placas	m²	331,96	331,96
11.0	PINTURA			
11.1	Emassamento de paredes internas com massa acrílica - 02 demãos	m²	1.530,66	1.530,66
11.2	Pintura em latex acrílico 02 demãos sobre paredes internas, externas	m²	2.050,08	2.050,08
11.3	Pintura em latex PVA 02 demãos sobre teto	m²	704,15	-
11.4	Pintura em esmalte sintético 02 demãos em esquadrias de madeira	m²	78,12	-
11.5	Pintura em esmalte sintético 02 demãos em rodameio de madeira	m²	10,36	-
11.6	Pintura epoxi - 02 demãos	m²	109,17	-
12.0	INSTALAÇÃO HIDRÁULICA			

Este documento encontra-se registrado no Conselho Regional de Engenharia e Agronomia do Estado do Maranhão, vinculado à Certidão nº 873879/2022, em 14/11/2022



[Handwritten signature]

Certidão nº 873879/2022
12/12/2022, 11:28

Chave de Impressão: ZY1ZA

O documento neste ato registrado foi emitido em 14/11/2022 e contém 72 folhas

ESTADO DO MARANHÃO
PREFEITURA DE SÃO LUÍS
SECRETARIA MUNICIPAL DE EDUCAÇÃO - SEMED
Avenida Marechal Castelo Branco, Qd 14, Lote 14, nº 350, Edif. Trade Center, São Francisco - MA, CEP 65076-

[Handwritten signature]

[Handwritten signature]



199



ATESTADO DE CAPACIDADE TÉCNICA

000765

TUBULAÇÕES E CONEXÕES DE PVC RÍGIDO				
12.1.1	Tubo PVC soldável Ø 20 mm, fornecimento e instalação	m	24,14	24,14
12.1.2	Tubo PVC soldável Ø 25 mm, fornecimento e instalação	m	184,46	184,46
12.1.3	Tubo PVC soldável Ø 32 mm, fornecimento e instalação	m	2,71	2,71
12.1.4	Tubo PVC soldável Ø 50 mm, fornecimento e instalação	m	64,93	64,93
12.1.5	Tubo PVC soldável Ø 60 mm, fornecimento e instalação	m	19,39	19,39
12.1.6	Tubo PVC soldável Ø 75mm, fornecimento e instalação	m	179,81	179,81
12.1.7	Adaptador soldável com flange livre para caixa d'água - 75mm - 2 1/2", fornecimento e instalação	un	8,00	8,00
12.1.8	Adaptador soldável com flange livre para caixa d'água - 20mm - 1/2", fornecimento e instalação	un	2,00	2,00
12.1.9	Adaptador sol. curto com bolsa-rosca para registro - 20mm - 1/2", fornecimento e instalação	un	2,00	2,00
12.1.10	Adaptador sol. curto com bolsa-rosca para registro - 25mm - 3/4", fornecimento e instalação	un	62,00	62,00
12.1.11	Adaptador sol. curto com bolsa-rosca para registro - 32mm - 1", fornecimento e instalação	un	2,00	2,00
12.1.12	Adaptador sol. curto com bolsa-rosca para registro - 50mm - 1 1/2", fornecimento e instalação	un	21,00	21,00
12.1.13	Adaptador sol. curto com bolsa-rosca para registro - 60mm - 2", fornecimento e instalação	un	8,00	8,00
12.1.14	Adaptador sol. curto com bolsa-rosca para registro - 75mm - 2 1/2", fornecimento e instalação	un	12,00	12,00
12.1.15	Bucha de redução sold. curta 60mm - 50mm, fornecimento e instalação	un	16,00	16,00
12.1.16	Bucha de redução sold. curta 75mm - 60mm, fornecimento e instalação	un	6,00	6,00
12.1.17	Bucha de redução sold. longa 50mm-25mm, fornecimento e instalação	un	24,00	24,00
12.1.18	Bucha de redução sold. longa 60mm-25mm, fornecimento e instalação	un	7,00	7,00
12.1.19	Bucha de redução sold. longa 60mm-32mm, fornecimento e instalação	un	1,00	1,00
12.1.20	Bucha de redução sold. longa 75mm-50mm, fornecimento e instalação	un	8,00	8,00
12.1.21	Engate flexível plástico 1/2 - 30cm	un	30,00	30,00
12.1.22	Joelho 45 soldável - 20mm, fornecimento e instalação	un	1,00	1,00
12.1.23	Joelho 45 soldável - 25mm, fornecimento e instalação	un	5,00	5,00
12.1.24	Joelho 45 soldável - 50mm, fornecimento e instalação	un	3,00	3,00
12.1.25	Joelho 45 soldável - 75mm, fornecimento e instalação	un	14,00	14,00
12.1.26	Joelho 90 soldável - 20mm, fornecimento e instalação	un	5,00	5,00
12.1.27	Joelho 90 soldável - 25mm, fornecimento e instalação	un	68,00	68,00
12.1.28	Joelho 90 soldável - 50mm, fornecimento e instalação	un	12,00	12,00
12.1.29	Joelho 90 soldável - 60mm, fornecimento e instalação	un	1,00	1,00
12.1.30	Joelho 90 soldável - 75mm, fornecimento e instalação	un	34,00	34,00
12.1.31	Joelho 90° soldável com bucha de latão - 25mm - 3/4", fornecimento e instalação	un	7,00	7,00
12.1.32	Joelho de redução 90° soldável com bucha latão - 25mm - 1/2", fornecimento e instalação	un	55,00	55,00
12.1.33	Joelho de redução 90° soldável 32mm - 25mm, fornecimento e instalação	un	1,00	1,00
12.1.34	Luva soldável com rosca 25mm - 3/4"	un	10,00	10,00
12.1.35	Luva de redução soldável com bucha latão - 25mm - 1/2", fornecimento e instalação	un	5,00	5,00

ESTADO DO MARANHÃO
PREFEITURA DE SÃO LUÍS
SECRETARIA MUNICIPAL DE EDUCAÇÃO - SEMED
Avenida Marechal Castelo Branco, Qd 14, Lote 14, nº 250, Edif. Trade Center, São Francisco - MA, CEP 65076-090

[Assinatura]

[Assinatura]

Este documento encontra-se registrado no Conselho Regional de Engenharia e Agronomia do Estado do Maranhão, vinculado à Certidão nº 873879/2022, em 14/11/2022 emitida em



[Assinatura]

Certidão nº 873879/2022
12/12/2022, 11:28

Chave de impressão: ZY1Za

O documento neste ato registrado foi emitido em 14/11/2022 e contém 72 folhas



200



ATESTADO DE CAPACIDADE TÉCNICA

12.1.36	Tê 90 soldável - 25mm, fornecimento e instalação	un	20,00	20,00
12.1.37	Tê 90 soldável - 50mm, fornecimento e instalação	un	6,00	6,00
12.1.38	Tê 90 soldável - 60mm, fornecimento e instalação	un	11,00	11,00
12.1.39	Tê 90 soldável - 75mm, fornecimento e instalação	un	14,00	14,00
12.1.40	Tê de redução 90 soldável - 50mm - 25mm, fornecimento e instalação	un	11,00	11,00
12.1.41	Tê de redução 90 soldável - 75mm - 50mm, fornecimento e instalação	un	13,00	13,00
12.1.42	Tê de redução 90 soldável - 75mm - 60mm, fornecimento e instalação	un	3,00	3,00
12.1.43	Tê redução 90° soldável com bucha latão B central - 25mm - 1/2", fornecimento e instalação	un	11,00	11,00
12.1.44	Tê soldável com rosca bolsa central - 20mm - 1/2", fornecimento e instalação	un	1,00	1,00
12.1.45	Tê soldável com bucha latão bolsa central - 25mm - 3/4", fornecimento e instalação	un	1,00	1,00
12.1.46	Tubo de descarga VDE 38mm	un	14,00	14,00
12.1.47	Tubo de ligação latao cromado com canopia para vaso sanitario	un	14,00	14,00
TUBULACOES E CONEXOES METAIS				
12.2.1	Registro esfera borboleta bruto PVC - 1/2", fornecimento e instalação	un	1,00	1,00
12.2.2	Registro bruto de gaveta 2", fornecimento e instalação	un	4,00	4,00
12.2.3	Registro bruto de gaveta 2 1/2", fornecimento e instalação	un	6,00	6,00
12.2.4	Registro de gaveta com canopia cromada 1/2", fornecimento e instalação	un	1,00	1,00
12.2.5	Registro de gaveta com canopia cromada 1", fornecimento e instalação	un	1,00	1,00
12.2.6	Registro de gaveta com canopia cromada 1 1/2", fornecimento e instalação	un	4,00	4,00
12.2.7	Registro de gaveta com canopia cromada 3/4", fornecimento e instalação	un	26,00	26,00
12.2.8	Registro de pressão com canopia cromada 3/4", fornecimento e instalação	un	10,00	10,00
13.0 DRENAGEM DE ÁGUAS PLUVIAIS				
13.1 TUBULAÇÕES E CONEXÕES DE PVC				
13.1.1	Tubo de PVC Ø100mm, fornecimento e instalação	m	237,72	-
13.1.2	Joelho 45 - 100mm, fornecimento e instalação	un	14,00	-
13.1.3	Joelho 90 - 100mm, fornecimento e instalação	un	36,00	-
13.1.4	Tê sanitario - 100 - 100mm, fornecimento e instalação	un	1,00	-
13.2 ACESSÓRIOS				
13.2.1	Ralo hemisférico (formato abacaxi) de ferro fundido, Ø100mm	un	12,00	-
13.2.2	Caixa de areia sem grelha 60x60cm	un	10,00	-
14.0 INSTALAÇÃO SANITÁRIA				
14.1	Tubo de PVC rígido 40mm, fornec. e instalação	m	83,23	83,23
14.2	Tubo de PVC rígido 50mm, fornec. e instalação	m	185,94	185,94
14.3	Tubo de PVC rígido 75mm, fornec. e instalação	m	38,05	38,05
14.4	Tubo de PVC rígido 100mm, fornec. e instalação	m	143,52	143,52
14.5	Tubo de PVC rígido 150mm, fornec. e instalação	m	2,77	2,77
14.6	Bucha de redução PVC longa 50mm-40mm	un	22,00	22,00
14.7	Curva PVC 90° curta - 40mm - fornecimento e instalação	un	56,00	56,00
14.8	Joelho PVC 45° 100mm - fornecimento e instalação	un	8,00	8,00
14.9	Joelho PVC 45° 50mm - fornecimento e instalação	un	36,00	36,00
14.10	Joelho PVC 45° 40mm - fornecimento e instalação	un	27,00	27,00
14.11	Joelho PVC 90° 100mm - fornecimento e instalação	un	14,00	14,00
14.12	Joelho PVC 90° 75mm - fornecimento e instalação	un	29,00	29,00
14.13	Joelho PVC 90° 50mm - fornecimento e instalação	un	33,00	33,00
14.14	Joelho PVC 90° 40mm - fornecimento e instalação	un	6,00	6,00

ESTADO DO MARANHÃO
PREFEITURA DE SÃO LUÍS
SECRETARIA MUNICIPAL DE EDUCAÇÃO - SEMED
 Avenida Marechal Castelo Branco, Qd 14, Lote 14, nº 250, Edif. Trade Center, São Francisco - MA. CEP 65076-

[Assinatura]

[Assinatura]

Este documento encontra-se registrado no Conselho Regional de Engenharia e Agronomia do Estado do Maranhão, vinculado à Certidão nº 873879/2022, em 14/11/2022



X

Certidão nº 873879/2022
12/12/2022, 11:28
Chave de impressão: ZY1Za

O documento neste ato registrado foi emitido em 14/11/2022 e contém 72 folhas



201



ATESTADO DE CAPACIDADE TÉCNICA

14.15	Joelho PVC 90 com anel para esgoto secundario - 40mm - 1 1/2" - fornecimento e instalação	un	37,00	37,00
14.16	Junção PVC simples 100mm-50mm - fornecimento e instalação	un	14,00	14,00
14.17	Junção PVC simples 100mm-100mm - fornecimento e instalação	un	8,00	8,00
14.18	Junção PVC simples 50mm-50mm - fornecimento e instalação	un	8,00	8,00
14.19	Tê PVC 45° - 40mm - fornecimento e instalação	un	1,00	1,00
14.20	Tê PVC 90° - 40mm - fornecimento e instalação	un	9,00	9,00
14.21	Tê PVC sanitario 100mm-50mm - fornecimento e instalação	un	4,00	4,00
14.22	Tê PVC sanitario 100mm-75mm - fornecimento e instalação	un	10,00	10,00
14.23	Tê PVC sanitario 50mm-50mm - fornecimento e instalação	un	15,00	15,00
14.24	Caixa sifonada 150x150x50mm	un	19,00	19,00
14.25	Caixa de gordura simples - CG 37cm	un	4,00	4,00
14.26	Caixa de inspeção 60x60cm	un	13,00	13,00
14.27	Caixa de inspeção modulada DN 30cm	un	1,00	1,00
14.28	Ralo sifonado, PVC 100x100x40mm	un	18,00	18,00
14.29	Terminal de Ventilação 50mm	un	23,00	23,00
14.30	Sumidouro em alvenaria 2,40 x 2,40 m	un	1,00	1,00
14.31	Fossa séptica 2,30 x 2,30 m	un	1,00	1,00
15.0	LOUÇAS E METAIS			
15.1	Bacia Sanitária Vogue Plus, Linha Conforto com abertura, cor Branco Gelo, código P.51, DECA, ou equivalente p/ de descarga, com acessórios, bolsa de borracha para ligação, tubo pvc ligação - fornecimento e instalação	un	2,00	-
15.2	Bacia Sanitária Convencional, código Izy P.11, DECA, ou equivalente com acessórios- fornecimento e instalação	un	2,00	-
15.3	Bacia Convencional Studio Kids, código PI.16, para válvula de descarga, em louca branca, assento plástico, anel de vedação, tubo pvc ligação - fornecimento e instalação, Deca ou equivalente	un	10,00	-
15.4	Válvula de descarga 1 1/2", com registro, acabamento em metal cromado - fornecimento e instalação	un	14,00	-
15.5	Cuba de Embutir Oval cor Branco Gelo, código L.37, DECA, ou equivalente, em bancada e complementos (válvula, sifão e engate flexível cromados), exceto torneira.	un	13,00	-
15.6	Cuba industrial 50x40 profundidade 30 - HIDRONOX, ou equivalente, com sifão em metal cromado 1.1/2x1.1/2", válvula em metal cromado tipo americana 3.1/2"x1.1/2" para pia - fornecimento e instalação	un	3,00	-
15.7	Cuba Inox Embutir 40x34x17cm, cuba 3, básica aço inoxidável, com válvula, FRANKE, ou equivalente, com sifão em metal cromado 1.1/2x1.1/2", válvula em metal cromado tipo americana 3.1/2"x1.1/2" para pia - fornecimento e instalação	un	9,00	-
15.8	Banheira Embutir em plástico tipo PVC, 77x45x20cm, Burigotto ou equivalente	un	2,00	-
15.9	Lavatório de canto suspenso com mesa, linha Izy código L101.17, DECA ou equivalente, com válvula, sifão e engate flexível cromados, fornecimento e instalação	un	3,00	-
15.10	Lavatório pequeno Ravena/Izy cor branco gelo, com coluna suspensa, código L915 DECA ou equivalente	un	3,00	-
15.11	Tanque Grande (40 L) cor Branco Gelo, código TG.03, DECA, ou equivalente incluso torneira cromada	un	5,00	-

ESTADO DO MARANHÃO
PREFEITURA DE SÃO LUÍS
SECRETARIA MUNICIPAL DE EDUCAÇÃO - SEMED
Avenida Marechal Castelo Branco, Qd 14, Lote 14, nº 236, Edif. Trade Center, São Francisco - MA, CEP 65076-

Este documento encontra-se registrado no Conselho Regional de Engenharia e Agronomia do Estado do Maranhão, vinculado à Certidão nº 873879/2022, em 14/11/2022 emitida em



Certidão nº 873879/2022

12/12/2022, 11:28

Chave de Impressão: ZY1Za

O documento neste ato registrado foi emitido em 14/11/2022 e contém 72 folhas

Conselho Regional de Engenharia e Agronomia do Estado do Maranhão

Avenida dos Holandeses, Quadra 35, Lote 8, Calhau, São Luís/MA

Tel: + 55 (98) 2106-8300 Fax: + 55 (98) 2106-8300 E-mail: faleconosco@creama.org.br



CREA-MA

Conselho Regional de Engenharia e Agronomia do Estado do Maranhão

Impresso em: 12/12/2022, às 11:28.



202



ATESTADO DE CAPACIDADE TÉCNICA

000769

15.12	Chuveiro Maxi Ducha, LORENZETTI, com Mangueira plástica/desviador para duchas elétricas, código 8010-A, LORENZETTI, ou equivalente	un	10,00	-
15.13	Assento Poliéster com abertura frontal Vogue Plus, Linha Conforto, cor Branco Gelo, código AP 52, DECA, ou equivalente	un	2,00	-
15.14	Assento plástico Izy, código AP.01, DECA, fornecimento e instalação	un	2,00	-
15.15	Papeleira Metálica Linha Izy, código 2020.C37, DECA ou equivalente, fornecimento e instalação	un	14,00	-
15.16	Ducha Higiênica com registro e derivação Izy, código 1984.C37, ACT.CR, DECA, ou equivalente, fornecimento e instalação	un	3,00	-
15.17	Torneira elétrica LorenEasy, LORENZETTI ou equivalente, fornecimento e instalação	un	2,00	-
15.18	Torneira elétrica Fortti Maxi, com mangueira plástica, código 79004, LORENZETTI ou equivalente, fornecimento e instalação	un	2,00	-
15.19	Torneira Acabamento para registro pequeno Linha Izy, código: 4900.C37.PQ, DECA ou equivalente (para chuveiros), Deca ou equivalente	un	10,00	-
15.20	Torneira para cozinha de mesa bica móvel Izy, código 1187.C37, DECA, ou equivalente	un	12,00	-
15.21	Torneira de parede de uso geral para jardim ou tanque	un	11,00	-
15.22	Torneira para lavatório de mesa bica baixa Izy, código 1193.C37, Deca ou equivalente	un	19,00	-
15.23	Dispenser Saboneteira Linha Excellence, código 7009, Melhoramentos ou equivalente, fornecimento e instalação	un	17,00	-
15.24	Dispenser Toalha Linha Excellence, código 7007, Melhoramentos ou equivalente, fornecimento e instalação	un	13,00	-
15.25	Barra de apoio, Linha conforto, código 2310.I.080.ESC, aço inox polido, DECA ou equivalente, fornecimento e instalação	un	6,00	-
15.26	Barra de apoio de canto para lavatório, aço inox polido, Celite ou equivalente, fornecimento e instalação	un	3,00	-
15.27	Barra de apoio de chuveiro PNE, em "L", Linha conforto código 2335.I.ESC, fornecimento e instalação	un	1,00	-
15.28	Cabide metálico Izy, código 2060.C37, Deca ou equivalente, fornecimento e instalação	un	10,00	-
15.29	Cadeira articulada para banho, fornecimento e instalação	un	1,00	-
15.30	Gancho metálico para mochilas, fornecimento e instalação	un	94,00	-
15.31	Barra metálica com pintura azul para proteção dos espelhos e chuveiro infantil $\phi=1\ 1/4"$	m	9,90	-
16.0	INSTALAÇÃO DE GÁS COMBUSTÍVEL			
16.1	Abrigo para Central de GLP, em concreto	m ²	0,78	-
16.2	Tela metálica para ventilação com requadro em alumínio	m ²	0,32	-
16.3	Tubo de Aço Galvanizado $\phi\ 3/4"$, inclusive conexões	m	22,00	-
16.4	Envelopamento de concreto - 3cm	m	22,00	-
16.5	Fita anticorrosiva 5cmx30m (2 camadas)	un	2,00	-
16.6	Válvula esfera $\phi\ 3/4"$ NPT 300	un	4,00	-
16.7	União $3/4"$ NPT 300	un	3,00	-
16.8	Niple $3/4"$ NPT 300	un	6,00	-
16.9	Niple $1/2"$ NPT 300	un	4,00	-
16.10	Niple $1/4"$ NPT 300	un	4,00	-
16.11	Tê redução $3/4"$ x $1/2"$	un	1,00	-

[Handwritten signature]

Este documento encontra-se registrado no Conselho Regional de Engenharia e Agronomia do Estado do Maranhão, vinculado à Certidão nº 873879/2022, em 14/11/2022 em



Certidão nº 873879/2022
12/12/2022, 11:28
Chave de Impressão: ZY1Za

O documento neste ato registrado foi emitido em 14/11/2022 e contém 72 folhas

ESTADO DO MARANHÃO
PREFEITURA DE SÃO LUÍS
SECRETARIA MUNICIPAL DE EDUCAÇÃO - SEMED
Avenida Marechal Castelo Branco, Qd 14, Lote 14, nº 250, Edif. Trade Center, São Francisco - MA, CEP 65076-

[Handwritten signatures]



203



000769

ATESTADO DE CAPACIDADE TÉCNICA

15.12	Chuveiro Maxi Ducha, LORENZETTI, com Mangueira plástica/desviador para duchas elétricas, código 8010-A, LORENZETTI, ou equivalente	un	10,00	-
15.13	Assento Poliéster com abertura frontal Vogue Plus. Linha Conforto, cor Branco Gelo, código AP 52, DECA, ou equivalente	un	2,00	-
15.14	Assento plástico Izy, código AP 01, DECA, fornecimento e instalação	un	2,00	-
15.15	Papeleira Metálica Linha Izy, código 2020.C37, DECA ou equivalente, fornecimento e instalação	un	14,00	-
15.16	Ducha Higiênica com registro e derivação Izy, código 1984.C37, ACT CR, DECA, ou equivalente, fornecimento e instalação	un	3,00	-
15.17	Torneira elétrica LorenEasy, LORENZETTI ou equivalente, fornecimento e instalação	un	2,00	-
15.18	Torneira elétrica Fortti Maxi, com mangueira plástica, código 79004, LORENZETTI ou equivalente, fornecimento e instalação	un	2,00	-
15.19	Torneira Acabamento para registro pequeno Linha Izy, código: 4900.C37.PO, DECA ou equivalente (para chuveiros), Deca ou equivalente	un	10,00	-
15.20	Torneira para cozinha de mesa bica móvel Izy, código 1167.C37, DECA, ou equivalente	un	12,00	-
15.21	Torneira de parede de uso geral para jardim ou tanque	un	11,00	-
15.22	Torneira para lavatório de mesa bica baixa Izy, código 1193.C37, Deca ou equivalente	un	19,00	-
15.23	Dispenser Saboneteira Linha Excellence, código 7009, Melhoramentos ou equivalente, fornecimento e instalação	un	17,00	-
15.24	Dispenser Toalha Linha Excellence, código 7007, Melhoramentos ou equivalente, fornecimento e instalação	un	13,00	-
15.25	Barra de apoio, Linha conforto, código 2310.I.080.ESC, aço inox polido, DECA ou equivalente, fornecimento e instalação	un	6,00	-
15.26	Barra de apoio de canto para lavatório, aço inox polido, Celite ou equivalente, fornecimento e instalação	un	3,00	-
15.27	Barra de apoio de chuveiro PNE, em "L", Linha conforto código 2335.I.ESC, fornecimento e instalação	un	1,00	-
15.28	Cabide metálico Izy, código 2060.C37, Deca ou equivalente, fornecimento e instalação	un	10,00	-
15.29	Cadeira articulada para banho, fornecimento e instalação	un	1,00	-
15.30	Gancho metálico para mochilas, fornecimento e instalação	un	94,00	-
15.31	Barra metálica com pintura azul para proteção dos espelhos e chuveiro infantil d=1 1/4"	m	9,90	-
16.0 INSTALAÇÃO DE GÁS COMBUSTÍVEL				
16.1	Abrigo para Central de GLP, em concreto	m ³	0,78	-
16.2	Tela metálica para ventilação com requadro em alumínio	m ²	0,32	-
16.3	Tubo de Aço Galvanizado Ø 3/4", inclusive conexões	m	22,00	-
16.4	Envelopamento de concreto - 3cm	m	22,00	-
16.5	Fita anticorrosiva 5cmx30m (2 camadas)	un	2,00	-
16.6	Válvula esfera Ø 3/4" NPT 300	un	4,00	-
16.7	União 3/4" NPT 300	un	3,00	-
16.8	Niple 3/4" NPT 300	un	6,00	-
16.9	Niple 1/2" NPT 300	un	4,00	-
16.10	Niple 1/4" NPT 300	un	4,00	-
16.11	Tê redução 3/4"x1/2"	un	1,00	-

ESTADO DO MARANHÃO
PREFEITURA DE SÃO LUÍS
SECRETARIA MUNICIPAL DE EDUCAÇÃO - SEMED
Avenida Marechal Castelo Branco, Qd 14, Lote 14, nº 250, Edif. Trade Center, São Francisco - MA, CEP 65076-

Este documento encontra-se registrado no Conselho Regional de Engenharia e Agronomia do Estado do Maranhão, vinculado à Certidão nº 873879/2022, em 14/11/2022



Certidão nº 873879/2022
12/12/2022, 11:28

Chave de Impressão: ZY1Za

O documento neste ato registrado foi emitido em 14/11/2022 e contém 72 folhas





ATESTADO DE CAPACIDADE TÉCNICA

16.12	Redução 1/2" x 1/4"	un	1,00	-
16.13	Luva de redução 3/4 x 1/2"	un	2,00	-
16.14	Luva de redução 1/4" x 1/2"	un	2,00	-
16.15	Joelho 1/2" NPT 300	un	2,00	-
16.16	Regulador 1º estágio com manômetro	un	1,00	-
16.17	Manômetro NPT 1/4", 0 a 300 psi	un	1,00	-
16.18	Mangueira Flexível	m	2,00	-
16.20	Regulador 2º estágio com registro	un	2,00	-
16.21	Placa de sinalização em pvc cod 1 - (348x348) Proibido fumar	un	1,00	-
16.22	Placa de sinalização em pvc cod 6 - (348x348) Perigo Inflamável	un	1,00	-
17.0	SISTEMA DE PROTEÇÃO CONTRA INCÊNDIO			
17.1	Extintor ABC - 6KG	un	5,00	-
17.2	Extintor CO2 - 6KG	un	1,00	-
17.3	Cotovelo 45º galvanizado 2 1/2"	un	2,00	-
17.4	Cotovelo 90º galvanizado 2 1/2"	un	10,00	-
17.5	Curva macho - fêmea 2 1/2"	un	1,00	-
17.6	Niple duplo aço galvanizado 2 1/2"	un	11,00	-
17.7	Té aço galvanizado 2 1/2"	un	2,00	-
17.8	Tubo aço galvanizado 65mm - 2 1/2" 2 1/2"	m	61,56	-
17.9	Adaptador storz - rosca interna 2 1/2"	un	3,00	-
17.10	Caixa para abrigo de mangueira - 90x60x17cm	un	2,00	-
17.11	Chave para conexão de mangueira tipo storz engate rápido - dupla 1 1/2" x 1 1/2"	un	2,00	-
17.12	Esguicho jato sólido 1 1/2" 16mm	un	2,00	-
17.13	Mangueiras de incêndio de nylon - 1 1/2" 16mm	un	4,00	-
17.14	Niple paralelo em ferro maleável 2 1/2"	un	2,00	-
17.15	União assento de ferro cônico macho-fêmea 2 1/2"	un	4,00	-
17.16	Redução giratória tipo Storz - 2 1/2 x 1 1/2"	un	2,00	-
17.17	Registro globo 2 1/2" 45º	un	2,00	-
17.18	Tampão cego com corrente tipo storz 1 1/2"	un	2,00	-
17.19	Tampão de FoFo 50x50cm	un	1,00	-
17.20	Registro bruto de gaveta insutrial 2 1/2"	un	5,00	-
17.21	Válvula de retenção vertical 2 1/2"	un	2,00	-
17.22	Luminária de emergência com lampada fluorescente 9W de 1 hora	un	20,00	-
17.23	Marcação no Piso - 1 x 1m para extintor	m²	6,00	-
17.24	Marcação no Piso - 1 x 1m para hidrante	m²	2,00	-
17.25	Conjunto motobomba	un	2,00	-
17.26	Placa de sinalização em pvc cod 25 - (200x200) Hidrante de incendio	un	2,00	-
17.27	Placa de sinalização em pvc cod 12 e 13 - (250x125) Saida de emergência	un	11,00	-
17.28	Placa de sinalização em pvc cod 17 - (250x125) Mensagem "Saida"	un	3,00	-
17.29	Placa de sinalização em pvc cod 23 - (200x200) Extintor de Incêndio	un	6,00	-
18.0	INSTALAÇÕES ELÉTRICAS - 220V			
18.1	CENTRO DE DISTRIBUIÇÃO			
18.1.1	Quadro de Distribuição de embutir, completo, (para 18 disjuntores monopolares, com barramento para as fases, neutro e para proteção, metálico, pintura eletrostática epóxi cor bege, c/ porta, trinco e acessórios)	un	3,00	-

ESTADO DO MARANHÃO
PREFEITURA DE SÃO LUÍS
SECRETARIA MUNICIPAL DE EDUCAÇÃO - SEMED
Avenida Marechal Castelo Branco, Qd 14, Lote 14, nº 230, Edif. Trade Center, São Francisco - MA, CEP 65076-

Este documento encontra-se registrado no Conselho Regional de Engenharia e Agronomia do Estado do Maranhão, vinculado à Certidão nº 873879/2022, em 14/11/2022



Certidão nº 873879/2022

12/12/2022, 11:28

Chave de Impressão: ZY1Za

O documento neste ato registrado foi emitido em 14/11/2022 e contém 72 folhas

Conselho Regional de Engenharia e Agronomia do Estado do Maranhão

Avenida dos Holandeses, Quadra 35, Lote 8, Calhau, São Luis/MA

Tel: + 55 (98) 2106-8300 Fax: + 55 (98) 2106-8300 E-mail: faleconosco@creama.org.br



Impresso em: 12/12/2022, às 11:28.



205

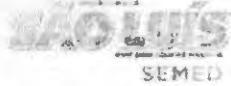

ATESTADO DE CAPACIDADE TÉCNICA

000771

18.1.2	Quadro de Distribuição de embutir, completo, (para 24 disjuntores monopolares, com barramento para as fases, neutro e para proteção, metálico, pintura eletrostática epóxi cor bege, c/ porta, trinco e acessórios)	un	1,00	-
18.1.3	Quadro de Distribuição de embutir, completo, (para 32 disjuntores monopolares, com barramento para as fases, neutro e para proteção, metálico, pintura eletrostática epóxi cor bege, c/ porta, trinco e acessórios)	un	2,00	-
18.1.4	Quadro de Distribuição de embutir, completo, (para 40 disjuntores monopolares, com barramento para as fases, neutro e para proteção, metálico, pintura eletrostática epóxi cor bege, c/ porta, trinco e acessórios)	un	1,00	-
18.1.5	Quadro de medição - fornecimento e instalação	un	1,00	-
18.2	DISJUNTORES			
18.2.1	Disjuntor unipolar termomagnético 10A	un	38,00	-
18.2.2	Disjuntor unipolar termomagnético 20A	un	26,00	-
18.2.3	Disjuntor unipolar termomagnético 32A	un	4,00	-
18.2.4	Disjuntor tripolar termomagnético 20A	un	4,00	-
18.2.5	Disjuntor tripolar termomagnético 50A	un	4,00	-
18.2.6	Disjuntor tripolar termomagnético 70A	un	2,00	-
18.2.7	Disjuntor tripolar termomagnético 125A	un	1,00	-
18.2.8	Disjuntor tripolar termomagnético 150A	un	1,00	-
18.2.9	Dispositivo de proteção contra surto - 175V - 40KA	un	4,00	-
18.2.10	Dispositivo de proteção contra surto - 275V - 40KA	un	22,00	-
18.2.11	Dispositivo de proteção contra surto - 275V - 80KA	un	4,00	-
18.3	ELETRODUTOS E ACESSÓRIOS			
18.3.1	Eletroduto PVC flexível corrugado reforçado, Ø20mm (DN 3/4"), inclusive conexões	m	758,80	758,80
18.3.2	Eletroduto PVC flexível corrugado reforçado, Ø25mm (DN 1"), inclusive conexões	m	12,10	12,10
18.3.3	Eletroduto PVC flexível corrugado reforçado, Ø32mm (DN 1 1/2"), inclusive conexões	m	187,50	187,50
18.3.4	Eletroduto PVC flexível corrugado reforçado, Ø50mm (DN 2"), inclusive conexões	m	6,60	6,60
18.3.5	Eletroduto PVC flexível corrugado reforçado, Ø75mm (DN 3"), inclusive conexões	m	55,20	55,20
18.3.6	Caixa de passagem 100x100x80mm aço pintada	un	16,00	16,00
18.3.7	Caixa PVC 4x2", fornecimento e instalação	un	118,00	118,00
18.3.8	Caixa PVC octogonal 3", fornecimento e instalação	un	134,00	134,00
18.4	CABOS E FIOS (CONDUTORES)			
18.4.1	Condutor de cobre unipolar, isolamento em PVC/70°C, camada de proteção em PVC, não propagador de chamas, classe de tensão 750V, encordoamento classe 5, flexível, com a seguinte seção nominal: #2,5 mm ²	m	5.800,30	-
18.4.2	Condutor de cobre unipolar, isolamento em PVC/70°C, camada de proteção em PVC, não propagador de chamas, classe de tensão 750V, encordoamento classe 5, flexível, com a seguinte seção nominal: #4 mm ²	m	1.955,30	-
18.4.3	Condutor de cobre unipolar, isolamento em PVC/70°C, camada de proteção em PVC, não propagador de chamas, classe de tensão 750V, encordoamento classe 5, flexível, com a seguinte seção nominal: #6 mm ²	m	364,20	-

Este documento encontra-se registrado no Conselho Regional de Engenharia e Agronomia do Estado do Maranhão, vinculado à Certidão nº 873879/2022, em 14/11/2022 em



Certidão nº 873879/2022
12/12/2022, 11:28
Chave de Impressão: ZY1Za
O documento neste ato registrado foi emitido em 14/11/2022 e contém 72 folhas

ESTADO DO MARANHÃO
PREFEITURA DE SÃO LUÍS
SECRETARIA MUNICIPAL DE EDUCAÇÃO - SEMED
Avenida Marechal Castelo Branco, Qd 14, Lote 14, nº 250, EdE Trade Center, São Francisco - MA, CEP 65076-090

[Handwritten signature]

[Handwritten signature]



206

000772



ATESTADO DE CAPACIDADE TÉCNICA

18.4.4	Condutor de cobre unipolar, isolamento em PVC/70°C, camada de proteção em PVC, não propagador de chamas, classe de tensão 750V, encordoamento classe 5, flexível, com a seguinte seção nominal: #16 mm ²	m	140,60	-
18.4.5	Condutor de cobre unipolar, isolamento em PVC/70°C, camada de proteção em PVC, não propagador de chamas, classe de tensão 750V, encordoamento classe 5, flexível, com a seguinte seção nominal: #25 mm ²	m	145,60	-
18.4.6	Condutor de cobre unipolar, isolamento em PVC/70°C, camada de proteção em PVC, não propagador de chamas, classe de tensão 750V, encordoamento classe 5, flexível, com a seguinte seção nominal: #35 mm ²	m	35,50	-
18.4.7	Condutor de cobre unipolar, isolamento em PVC/70°C, camada de proteção em PVC, não propagador de chamas, classe de tensão 750V, encordoamento classe 5, flexível, com a seguinte seção nominal: #70 mm ²	m	141,80	-
18.5	ELETROCALHAS			
18.5.1	Eletrocalha lisa tipo U 50x50mm com tampa, inclusive conexões	m	36,30	-
18.5.2	Eletrocalha lisa tipo U 100x50mm com tampa, inclusive conexões	m	58,00	-
18.5.3	Eletrocalha lisa tipo U 100x100mm com tampa, inclusive conexões	m	0,60	-
18.5.4	Suporte vertical eletrocalha 70x81mm	un	21,00	-
18.5.5	Suporte vertical eletrocalha 70x96mm	un	33,00	-
18.5.6	Tala plana perfurada 50mm	un	40,00	-
18.6	ILUMINAÇÃO E TOMADAS			
18.6.1	Tomada universal, 2P+T, 10A, cor branca, completa	un	49,00	-
18.6.2	Tomada universal, 2P+T, 20A, cor branca, completa	un	11,00	-
18.6.3	Interruptor simples 10 A, completa	un	1,00	-
18.6.4	Interruptor 1 tecla e tomada, completa	un	39,00	-
18.6.5	Luminárias sobrepor 2x36W completa	un	8,00	-
18.6.6	Luminárias embutir 2x16W completa	un	11,00	-
18.6.7	Luminárias embutir 2x36W completa	un	64,00	-
18.6.8	Luminária com aletas embutir 2x36 completa	un	26,00	-
18.6.9	Luminária de piso, com lâmpada vapor metálico 70W	un	9,00	-
18.6.10	Projektor com lâmpada de vapor metálico 150W	un	5,00	-
18.6.11	Arandelas de sobrepor com 1 lâmpada fluorescente compacta de 60W	un	8,00	-
19.0	INSTALAÇÕES DE CLIMATIZAÇÃO			
19.1	Tubo PVC soldável Ø 25 mm, fornecimento e instalação	m	95,00	-
19.2	Joelho 45 - 25mm, fornecimento e instalação	un	18,00	-
19.3	Joelho 90 - 25mm, fornecimento e instalação	un	22,00	-
19.4	Caixa de areia 40x40x40 com fundo de brita nº 1	un	5,00	-
20.0	INSTALAÇÕES DE REDE ESTRUTURADA			
20.1	EQUIPAMENTOS PASSIVOS			
20.1.1	Patch Panel 19" - 24 portas, Categoria 6	un	2,00	-
20.1.2	Switch de 48 portas	un	1,00	-
20.1.3	Guias de cabos simples	un	2,00	-
20.1.4	Guia de Cabos Vertical, fechado	un	1,00	-
20.1.5	Guia de Cabos Vertical	un	2,00	-
20.1.6	Guia de Cabos Superior, fechado	un	1,00	-
20.1.7	Perfil de montagem	un	1,00	-
20.1.8	Anel organizador de cabos	un	2,00	-
20.1.9	Bandeja deslizando perfurada	un	2,00	-

ESTADO DO MARANHÃO
PREFEITURA DE SÃO LUÍS
SECRETARIA MUNICIPAL DE EDUCAÇÃO - SEMED
Avenida Marechal Castelo Branco, Qd 14, Lote 14, nº 250, Edif. Trade Center, São Francisco - MA, CEP 65076-

Este documento encontra-se registrado no Conselho Regional de Engenharia e Agronomia do Estado do Maranhão, vinculado à Certidão nº 873879/2022, em 14/11/2022



Certidão nº 873879/2022
12/12/2022, 11:28

Chave de Impressão: ZY1Za

O documento neste ato registrado foi emitido em 14/11/2022 e contém 72 folhas

Conselho Regional de Engenharia e Agronomia do Estado do Maranhão

Avenida dos Holandeses, Quadra 35, Lote 8, Calhau, São Luís/MA

Tel: + 55 (98) 2106-8300 Fax: + 55 (98) 2106-8300 E-mail: feleconosco@creama.org.br



Impresso em: 12/12/2022, às 11:28.



207



008773

ATESTADO DE CAPACIDADE TÉCNICA

20.1.10	Mini-rack de parede 19" x 8u x 450mm - fornecimento e instalação	un	1,00	-
20.1.11	Access Point Wireless 2.4 GHz - 300Mbps - fornecimento e instalação	un	1,00	-
20.2	CABOS EM PAR TRANÇADOS			
20.2.1	Cabo UTP -6 (24AWG)	m	880,30	-
20.2.2	Cabo coaxial	m	242,00	-
20.3	CABOS DE CONEXÃO			
20.3.1	Cabos de conexões – Patch cord categoria 6 - 2,5 metros	un	19,00	-
20.4	TOMADAS			
20.4.1	Tomada modular RJ-45 Categoria 6 (completa)	un	19,00	-
20.4.2	Conector de TV Tipo F (Coaxial) com placa	un	8,00	-
20.4.3	Central PBX 24 portas	un	1,00	-
20.5	CAIXAS E ACESSÓRIOS			
20.5.1	Caixa de passagem em alvenaria 30x30x12 com tampa de ferro fundido	un	2,00	-
20.5.2	Caixa de passagem PVC 4x2" - fornecimento e instalação	un	41,00	-
20.6	ELETRODUTOS E ACESSÓRIOS			
20.6.1	Eletroduto PVC flexível 1", inclusive conexões	m	1,30	-
20.6.2	Eletroduto PVC flexível 3/4", inclusive conexões	m	219,80	-
20.6.3	Eletroduto Aço Galvanizado, Ø 1.1/2", fornecimento e instalação	m	4,00	-
20.6.4	Eletrocalha lisa com tampa 50 x 25 mm, inclusive conexões	m	90,10	-
21.0	SISTEMA DE EXAUSTÃO MECÂNICA			
21.01	Coifa de Centro em Aço Inox de 1200x900x600	un	1,00	-
21.02	Duto de ligação 1000 X 0.80mm	m	5,00	-
21.03	Chapéu chinês em alumínio	un	1,00	-
21.04	Exaustor mecânico para banheiro 80m3/h com duto flexível kit	un	1,00	-
22.0	SISTEMA DE PROTEÇÃO CONTRA DESCARGAS ATMOSFÉRICAS (SPDA)			
22.1	Para-raios tipo Franklin em aço inox 3 pontas em haste de 3 m. x 1.1/2" tipo simples	m	3,00	-
22.2	Vergalhão CA - 25 # 10 mm2	m	35,00	-
22.3	Conector mini-bar em bronze estanhado Tel-583	un	10,00	-
22.4	Parafuso fenda em aço inox 4,2 x 32mm e bucha de nylon	cj	20,00	-
22.5	Presilha em latão	un	20,00	-
22.6	Caixa de equalização de potências 200x200mm em aço com barramento, espessura 6 mm	un	1,00	-
22.7	Escavação de vala para aterramento	m ³	30,00	-
22.8	Haste tipo copperweld 5/8" x 2,40m.	un	10,00	-
22.9	Cordalha de cobre nu 35 mm2	m	250,00	-
22.10	Cordalha de cobre nu 50 mm2	m	200,00	-
22.11	Caixa de inspeção, PVC de 12", com tampa de ferro fundido, conforme detalhe no projeto	un	5,00	-
22.12	Conector de bronze para haste de 5/8" e cabo de 50 mm ²	un	10,00	-
23.0	SERVIÇOS COMPLEMENTARES			
23.1	GERAIS			
23.1.1	Conjunto de mastros para bandeiras em tubo ferro galvanizado telescópico (alt= 7m (3mx2" + 4mx1 1/2"))	un	1,00	-
23.1.2	Bancada em granito cinza andorinha - espessura 2cm, conforme projeto	m ²	29,79	-
23.1.3	Prateleira, acabamentos em granito cinza andorinha - espessura 2cm, conforme projeto	m ²	30,37	-

ESTADO DO MARANHÃO
PREFEITURA DE SÃO LUÍS
SECRETARIA MUNICIPAL DE EDUCAÇÃO - SEMED
Avenida Marechal Castelo Branco, Qd 14, Lote 14, nº 250, Edif. Trade Center, São Francisco - MA. CEP 65076-

[Assinatura]

[Assinatura]

Este documento encontra-se registrado no Conselho Regional de Engenharia e Agronomia do Estado do Maranhão, vinculado à Certidão nº 873879/2022, em 14/11/2022 em



Certidão nº 873879/2022
12/12/2022, 11:28

Chave de Impressão: ZY1Za
O documento neste ato registrado foi emitido em 14/11/2022 e contém 72 folhas

Conselho Regional de Engenharia e Agronomia do Estado do Maranhão
Avenida dos Holandeses, Quadra 35, Lote 8, Calhau, São Luís/MA

Tel: + 55 (98) 2106-8300 Fax: + 55 (98) 2106-8300 E-mail: feleconosco@creama.org.br



Impresso em: 12/12/2022, às 11:28.



208

ATESTADO DE CAPACIDADE TÉCNICA

000774

23.1.4	Prateleiras e escaninhos em mdf	m ²	31,00	-
23.1.5	Bancos de concreto	m ²	5,87	-
23.1.6	Banco e acabamento em granito	m ²	2,40	-
23.1.7	Peitoril em granito cinza, largura=17,00cm espessura variável e pingadeira	m	59,90	-
23.2	CAIXA D'ÁGUA - 30.000L			
23.2.1	Alça de içamento	un	2,00	-
23.2.2	Suporte de luz piloto	un	1,00	-
23.2.3	Suporte para cinto de segurança	un	1,00	-
23.2.4	Suporte para Pára-raio	un	1,00	-
23.2.5	Escada interna e externa tipo marinho, inclusive pintura	m	9,00	-
23.2.6	Guarda corpo de 1m de altura	m	4,99	-
23.2.7	Chapa de aço carbono de alta resistência a corrosão e de qualidade estrutural e solda interna e externa, para confecção do reservatório, conforme projeto	kg	1.028,08	-
23.2.8	Sistema de ancoragem com 6 nichos, conforme projeto	un	1,00	-
23.2.9	Preparo de superfície: jateamento abrasivo ao metal branco (interno e externo), padrão AS 3.	m ²	101,80	-
23.2.10	Acabamento externo: uma demão de espessura seca de primer Epóxi	m ²	50,90	-
23.2.11	Acabamento interno: duas demãos de espessura seca de primer Epóxi	m ²	52,88	-
23.2.12	Pintura Externa: uma demão de poliuretano na cor amarelo	m ²	50,90	-
24.0	SERVIÇOS FINAIS			
24.1	Limpeza final da obra	m ²	890,73	-

Este documento encontra-se registrado no Conselho Regional de Engenharia e Agronomia do Estado do Maranhão, vinculado à Certidão nº 873879/2022, em 14/11/2022 emitida



São Luís – MA, 21 de dezembro de 2020.

Raimundo Moacir Mendes Feitosa
 Secretário Municipal de Educação
 CPF: 022.367.023-53

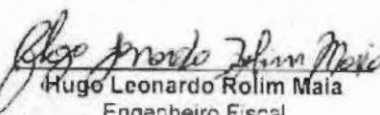
Hugo Leonardo Rolim Maia
 Engenheiro Fiscal
 CPF: 039.099.763-36 / CREA nº 1115787160MA

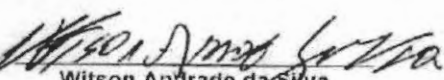
Witson Andrade da Silva
 Engenheiro Fiscal
 CPF: 669.781.223-00 / CREA nº 1116504944MA

ESTADO DO MARANHÃO
 PREFEITURA DE SÃO LUÍS
 SECRETARIA MUNICIPAL DE EDUCAÇÃO - SEMED
 Avenida Marechal Castelo Branco, Qd 14, Lote 14, nº 250, Edif. Trade Center, São Francisco – MA. CEP 65076-090

Certidão nº 873879/2022

12/12/2022, 11:28

Chave de Impressão: ZY1Za

O documento neste ato registrado foi emitido em 14/11/2022 e contém 72 folhas



209



008775

Sistema de Cadastramento Unificado de Fornecedores - SICAF

Declaração

Declaramos para os fins previstos na Lei nº 8.666, de 1993, conforme documentação registrada no SICAF, que a situação do fornecedor no momento é a seguinte:

Dados do Fornecedor

CNPJ: 18.166.662/0001-00 DUNS®: 90****24
Razão Social: CONSTRUMAIS - CONSTRUCOES E SERVICOS LTDA
Nome Fantasia: CONSTRUMAIS
Situação do Fornecedor: Credenciado Data de Vencimento do Cadastro: 04/05/2023
Natureza Jurídica: SOCIEDADE EMPRESÁRIA LIMITADA
MEI: Não
Porte da Empresa: Empresa de Pequeno

Ocorrências e Impedimentos

Ocorrência: Nada Consta
Impedimento de Licitar: Nada Consta

Níveis cadastrados:

I - Credenciamento

II - Habilitação Jurídica

III - Regularidade Fiscal e Trabalhista Federal

Receita Federal e PGFN Validade: 02/10/2023

FGTS Validade: 16/05/2023

Trabalhista (<http://www.tst.jus.br/certidao>) Validade: 30/10/2023

IV - Regularidade Fiscal Estadual/Distrital e Municipal

Receita Estadual/Distrital Validade: 02/08/2023

Receita Municipal Validade: 24/07/2023

V - Qualificação Técnica

VI - Qualificação Econômico-Financeira

Validade: 30/04/2024

Esta declaração é uma simples consulta e não tem efeito legal

Emitido em: 03/05/2023 08:58

1 de 1

CPF: 883.543.853-53 Nome: ANTONIO FRANCISCO BARROS DO NASCIMENTO

Ass: _____

000776

**SEGUNDA ALTERAÇÃO E CONSOLIDAÇÃO DE SOCIEDADE EMPRESÁRIA LIMITADA
PARA SOCIEDADE EMPRESÁRIA LIMITADA UNIPESSOAL – CONSTRUMAIS –
CONSTRUÇÕES E SERVIÇOS LTDA.**

CNPJ Nº. 18.166.662/0001-00

NIRE Nº. 21200825043

Pelo presente instrumento particular de alteração contratual e consolidação ao contrato social de sociedade limitada, os abaixo assinados:

ANTONIO FRANCISCO BARROS DO NASCIMENTO, brasileiro, solteiro, empresário, Natural de João Lisboa - MA, nascido em 15/07/1982, portador do CPF nº. 883.543.853-53 e da Cédula de Identidade RG nº. 106441799-7 – SEJUSP – MA expedida em 27/01/1999, residente e domiciliado a Rua dos Pirangueiros, nº. 52, Bairro Vila Emiliano, CEP 65922-000, João Lisboa – MA. e **MARCO ANTONIO FERREIRA DOS SANTOS**, brasileiro, solteiro, empresário, Natural de Imperatriz – MA, nascido em 11/12/1988, portador do CPF nº. 042.325.513-44 e da Cédula de Identidade RG nº. 028676112005-1 – GEJUSPC - MA, expedida em residente e domiciliado a Rua da Mangueira, nº. 1519. Bairro Cidade Nova, CEP 65922-000, João Lisboa – MA. Únicos sócios da sociedade empresarial limitada, únicos sócios componentes da Sociedade Empresária Limitada denominada: **CONSTRUMAIS – CONSTRUÇÕES E SERVIÇOS LTDA**, com sede e domicílio na Rua 21 de Abril, nº. 215, Bairro Cidade Nova, CEP 65922-000, João Lisboa – MA. Devidamente inscrita no CNPJ nº. **18.166.662/0001-00**, devidamente registrada na JUCEMA – Junta Comercial do Estado do Maranhão sob nº. **21200825043** por despacho em 21/05/2013, têm entre si deliberado alterar o contrato social.

1ª. – A sociedade tem de como objetivo: Comércio varejista de materiais de construção em geral; Comércio varejista de material elétrico; Fabricação de artefatos de cimento para uso na construção; Fabricação de estruturas pré-moldadas de concreto armado, em série e sob encomenda; Fabricação de artefatos de fibrocimento para uso na construção; Fabricação de casas pré-moldadas de concreto; Fabricação de outros artefatos e produtos de concreto, cimento, fibrocimento, gesso e materiais semelhantes; Construção de edifícios; Construção de rodovias e ferrovias; Construção de obra-de-arte especiais; Obra de urbanização – ruas, praças e calçadas; Construção de redes de abastecimento de água, coleta de esgoto e construções correlatas, exceto obra de irrigação; Construção de instalações esportivas e recreativas; Outras obras de engenharia civil não especificadas anteriormente (construção de quadras poliesportivas); Obras de terraplenagem; Serviços de preparação do terreno não especificados anteriormente (recuperação de estradas vicinais); Instalação e manutenção elétrica; Instalações hidráulicas, sanitárias e de gás; Impermeabilização em obra de engenharia civil; Instalação de

portas, janelas, tetos, divisórias e armários embutidos de qualquer material; Obras de acabamento em gesso e estuque; Serviços de pintura de edifícios em geral; Obras de fundações; Obras de alvenaria; Serviços de operação e fornecimento de equipamentos para transporte e elevação de cargas e pessoas para uso em obras; Perfuração e construção de poços de água; Serviços especializados para construção não especificados anteriormente (telhados, coberturas e limpeza de fachadas com jateamento de areia); Serviço de transporte de passageiros – locação de automóveis com motorista; Locação de outros meios de transporte não especificados anteriormente, sem condutor (ônibus, motocicletas, trailers, caminhões, reboques. Semi-reboques e similares); Locação de automóveis sem condutor; Aluguel de máquinas e equipamentos para construção sem operador, exceto andaimes; Aluguel de outras máquinas e equipamentos comerciais e industriais não especificados anteriormente, sem operador (motores, máquinas, ferramenta, geradores, guinchos, guindastes e empilhadeiras); Preparação de massa de concreto e argamassa para construção; Coleta de resíduos não-perigosos; Coleta de resíduos perigosos; Tratamento e disposição de resíduos não-perigosos; Pintura para sinalização em pistas rodoviárias e aeroportos; Montagem de estruturas metálicas; Demolição de edifícios e outras estruturas; Preparação de canteiro e limpeza de terreno; Aplicação de revestimentos e de resinas em interiores e exteriores; Administração de obras; Montagem e desmontagem de andaimes e outras estruturas temporárias; Atividades de limpeza não especificadas anteriormente (limpeza urbana). **Tendo como atividade principal e secundária de acordo com CNAE os seguintes códigos:**

Principal:

4744-0/99 – Comércio varejista de materiais de construção em geral;

Secundaria:

4742-3/00 – Comércio varejista de material elétrico;

2330-3/02 – Fabricação de artefatos de cimento para uso na construção;

2330-3/01 – Fabricação de estruturas pré-moldadas de concreto armado, em série e sob encomenda;

2330-3/03 – Fabricação de artefatos de fibrocimento para uso na construção;

2330-3/04 – Fabricação de casas pré-moldadas de concreto;

2330-3/99 – Fabricação de outros artefatos e produtos de concreto, cimento, fibrocimento, gesso e materiais semelhantes;

4120-400 – Construção de edifícios;

4211-1/01 – Construção de rodovias e ferrovias;

4212-0/00 – Construção de obra-de-arte especiais;

4213-8/00 – Obras de urbanização – ruas, praças e calçadas;

4222-7/01 – Construção de redes de abastecimento de água, coleta de esgoto e construções correlatas, exceto obra de irrigação;

4299-5/01 – Construção de instalações esportivas e recreativas;

000778

- 4299-5/99 – Outras obras de engenharia civil não especificadas anteriormente (construção de quadras poliesportivas);
- 4313-4/00 – Obras de terraplenagem;
- 4319-3/00 – Serviços de preparação do terreno não especificados anteriormente (recuperação de estradas vicinais);
- 4321-5/00 – Instalação e manutenção elétrica;
- 4322-3/01 – Instalações hidráulicas, sanitárias e de gás;
- 4330-4/01 – Impermeabilização em obra de engenharia civil;
- 4330-4/02 – Instalação de portas, janelas, tetos, divisórias e armários embutidos de qualquer material;
- 4330-4/03 – Obras de acabamento em gesso e estuque;
- 4330-4/04 – Serviços de pintura de edifícios em geral;
- 4391-6/00 – Obras de fundações;
- 4399-1/03 – Obras de alvenaria;
- 4399-1/04 – Serviços de operação e fornecimento de equipamentos para transporte e elevação de cargas e pessoas para uso em obras;
- 4399-1/05 – Perfuração e construção de poços de água;
- 4399-1/99 – Serviços especializados para construção não especificados anteriormente (telhados, coberturas e limpeza de fachadas com jateamento de areia);
- 4923-0/02 – Serviço de transporte de passageiros – locação de automóveis com motorista;
- 7719-5/99 – Locação de outros meios de transporte não especificados anteriormente, sem condutor (ônibus, motocicletas, trailers, caminhões, reboques. Semi-reboques e similares);
- 7711-0/00 – Locação de automóveis sem condutor;
- 7732-2/01 – Aluguel de máquinas e equipamentos para construção sem operador, exceto andaimes;
- 7739-0/99 – Aluguel de outras máquinas e equipamentos comerciais e industriais não especificados anteriormente, sem operador (motores, máquinas, ferramenta, geradores, guinchos, guindastes e empilhadeiras);
- 2330-3/05 – Preparação de massa de concreto e argamassa para construção;
- 3811-4/00 – Coleta de resíduos não-perigosos;
- 3812-2/00 – Coleta de resíduos perigosos;
- 3821-1/00 – Tratamento e disposição de resíduos não-perigosos;
- 4211-1/02 – Pintura para sinalização em pistas rodoviárias e aeroportos;
- 4292-8/01 – Montagem de estruturas metálicas;
- 4311-8/01 – Demolição de edifícios e outras estruturas;
- 4311-8/02 – Preparação de canteiro e limpeza de terreno;
- 4330-4/05 – Aplicação de revestimentos e de resinas em interiores e exteriores;
- 4399-1/01 – Administração de obras;
- 4399-1/02 – Montagem e desmontagem de andaimes e outras estruturas temporárias;
- 8129-0/00 – Atividades de limpeza não especificadas anteriormente (limpeza urbana);

000779

2ª. – Neste ato fica alterada seu objetivo para as atividades: Serviços de engenharia; Fabricação de estruturas pré moldadas de concreto armado, em série e sob encomenda; Fabricação de artefatos de cimento para uso na construção; Fabricação de artefatos de fibrocimento para uso na construção; Fabricação de casas pré moldadas de concreto; Preparação de massa de concreto e argamassa para construção; Fabricação de outros artefatos e produtos de concreto, cimento, fibrocimento, gesso e materiais semelhantes; Gestão de redes de esgoto; Atividades relacionadas a esgoto, exceto a gestão de redes Coleta de resíduos não perigosos; Coleta de resíduos perigosos; Tratamento e disposição de resíduos não perigosos; Construção de edifícios; Construção de rodovias e ferrovias; Pintura para sinalização em pistas rodoviárias e aeroportos; Construção de obras de arte especiais; Obras de urbanização - ruas, praças e calçadas; Construção de redes de abastecimento de água, coleta de esgoto e construções correlatas, exceto obras de irrigação; Montagem de estruturas metálicas; Construção de instalações esportivas e recreativas; Outras obras de engenharia civil não especificadas anteriormente (construção de quadras poliesportivas); Demolição de edifícios e outras estruturas; Preparação de canteiro e limpeza de terreno; Obras de terraplenagem; Serviços de preparação do terreno não especificados anteriormente (recuperação de estradas vicinais); Instalação e manutenção elétrica; Instalações hidráulicas, sanitárias e de gás; Impermeabilização em obras de engenharia civil; Instalação de portas, janelas, tetos, divisórias e armários embutidos de qualquer material; Obras de acabamento em gesso e estuque; Serviços de pintura de edifícios em geral; Aplicação de revestimentos e de resinas em interiores e exteriores; Obras de fundações; Administração de obras; Montagem e desmontagem de andaimes e outras estruturas temporárias; Obras de alvenaria Serviços de operação e fornecimento de equipamentos para transporte e elevação de cargas e pessoas para uso em obras; Perfuração e construção de poços de água; Serviços especializados para construção não especificados anteriormente (telhados, coberturas e limpeza de fachadas com jateamento de areia); Comércio varejista de material elétrico; Comércio varejista de materiais de construção em geral; Serviço de transporte de passageiros - locação de automóveis com motorista; Transporte escolar; Locação de automóveis sem condutor; Locação de outros meios de transporte não especificados anteriormente, sem condutor (ônibus, motocicletas, trailers, caminhões, reboques, semi-rebouques, máquinas pesadas e similares); Aluguel de máquinas e equipamentos para construção sem operador, exceto andaimes; Aluguel de outras máquinas e equipamentos comerciais e industriais não especificados anteriormente, sem operador (motores, turbinas, máquinas, ferramenta, geradores, guinchos, guindastes e empilhadeiras); Limpeza em prédios e em domicílios; imunização e controle de pragas urbanas; Atividades de limpeza não especificadas anteriormente ((limpeza urbana). **Tendo como atividade principal e secundária de acordo com CNAE os seguintes códigos:**

Principal:

7112-0/00 – Serviços de engenharia;

050780

Secundaria:

- 2330-3/01 – Fabricação de estruturas pré moldadas de concreto armado, em série e sob encomenda;
- 2330-3/02 – Fabricação de artefatos de cimento para uso na construção;
- 2330-3/03 – Fabricação de artefatos de fibrocimento para uso na construção;
- 2330-3/04 – Fabricação de casas pré moldadas de concreto;
- 2330-3/05 – Preparação de massa de concreto e argamassa para construção;
- 2330-3/99 – Fabricação de outros artefatos e produtos de concreto, cimento, fibrocimento, gesso e materiais semelhantes;
- 3701-1/00 – Gestão de redes de esgoto;
- 3702-9/00 – Atividades relacionadas a esgoto, exceto a gestão de redes
- 3811-4/00 – Coleta de resíduos não perigosos;
- 3812-2/00 – Coleta de resíduos perigosos;
- 3821-1/00 – Tratamento e disposição de resíduos não perigosos;
- 4120-4/00 – Construção de edifícios;
- 4211-1/01 – Construção de rodovias e ferrovias;
- 4211-1/02 – Pintura para sinalização em pistas rodoviárias e aeroportos;
- 4212-0/00 – Construção de obras de arte especiais;
- 4213-8/00 – Obras de urbanização - ruas, praças e calçadas;
- 4222-7/01 – Construção de redes de abastecimento de água, coleta de esgoto e construções correlatas, exceto obras de irrigação;
- 4292-8/01 – Montagem de estruturas metálicas;
- 4299-5/01 – Construção de instalações esportivas e recreativas;
- 4299-5/99 – Outras obras de engenharia civil não especificadas anteriormente (construção de quadras poliesportivas);
- 4311-8/01 – Demolição de edifícios e outras estruturas;
- 4311-8/02 – Preparação de canteiro e limpeza de terreno;
- 4313-4/00 – Obras de terraplenagem;
- 4319-3/00 – Serviços de preparação do terreno não especificados anteriormente (recuperação de estradas vicinais);
- 4321-5/00 – Instalação e manutenção elétrica;
- 4322-3/01 – Instalações hidráulicas, sanitárias e de gás;
- 4330-4/01 – Impermeabilização em obras de engenharia civil;
- 4330-4/02 – Instalação de portas, janelas, tetos, divisórias e armários embutidos de qualquer material;
- 4330-4/03 – Obras de acabamento em gesso e estuque;
- 4330-4/04 – Serviços de pintura de edifícios em geral;
- 4330-4/05 – Aplicação de revestimentos e de resinas em interiores e exteriores;
- 4391-6/00 – Obras de fundações;
- 4399-1/01 – Administração de obras;

000781

- 4399-1/02 – Montagem e desmontagem de andaimes e outras estruturas temporárias;
- 4399-1/03 – Obras de alvenaria
- 4399-1/04 – Serviços de operação e fornecimento de equipamentos para transporte e elevação de cargas e pessoas para uso em obras;
- 4399-1/05 – Perfuração e construção de poços de água;
- 4399-1/99 – Serviços especializados para construção não especificados anteriormente (telhados, coberturas e limpeza de fachadas com jateamento de areia);
- 4742-3/00 – Comércio varejista de material elétrico;
- 4744-0/99 – Comércio varejista de materiais de construção em geral;
- 4923-0/02 – Serviço de transporte de passageiros - locação de automóveis com motorista;
- 4924-8/00 – Transporte escolar;
- 7711-0/00 – Locação de automóveis sem condutor;
- 7719-5/99 – Locação de outros meios de transporte não especificados anteriormente, sem condutor (ônibus, motocicletas, trailers, caminhões, reboques, semi-rebouques, máquinas pesadas e similares);
- 7732-2/01 – Aluguel de máquinas e equipamentos para construção sem operador, exceto andaimes;
- 7739-0/99 – Aluguel de outras máquinas e equipamentos comerciais e industriais não especificados anteriormente, sem operador (motores, turbinas, máquinas, ferramenta, geradores, guinchos, guindastes e empilhadeiras);
- 8121-4/00 – Limpeza em prédios e em domicílios;
- 8122-2/00 – Imunização e controle de pragas urbanas;
- 8129-0/00 – Atividades de limpeza não especificadas anteriormente ((limpeza urbana).

3ª. – Retira-se da sociedade, neste ato, por sua livre e espontânea vontade o sócio Sr. **MARCO ANTONIO FERREIRA DOS SANTOS**, cedendo e transferindo a totalidade de suas quotas de capital que possuía na sociedade, ou seja 7.500 (sete mil e quinhentas mil) quotas, no valor de R\$ 1,00 (um real) cada uma que perfazem o valor de R\$ 7.500,00 (sete mil e quinhentos reais) ao sócio remanescente Sr. **ANTONIO FRANCISCO BARROS DO NASCIMENTO**, que possuía na sociedade, ou seja 142.500 (cento e quarenta e dois mil e quinhentas) quotas, no valor de R\$ 1,00 (um real) cada uma que corresponde o valor de R\$ 142.500,00 (cento e quarenta e dois mil e quinhentos reais), que somados perfazem o capital de R\$ 150.000,00 (cento e cinquenta mil reais).

4ª – O capital social que é R\$ 150.000,00 (cento e cinquenta mil reais), dividido em 150.000 (cento e cinquenta mil), quotas de capital no valor nominal de R\$ 1,00 (um real), cada uma. Passará a partir da presente data para R\$ 500.000,00 (quinhentos mil reais), dividido em 500.000 (quinhentas mil) quotas no valor nominal de R\$ 1,00 (um real), cada uma, cujo aumento de R\$ 350.000,00 (trezentos e cinquenta mil reais), dividido em 350.000 (trezentos e cinquenta

030782

mil) quotas no valor nominal de R\$ 1,00 (um real) será integralizado neste ato em moeda corrente nacional., ficando assim subscrito:

SÓCIO	%	QUOTAS	VALOR R\$
ANTONIO FRANCISCO BARROS DO NASCIMENTO	100	500.000	500.000,00
TOTAIS	100	500.000	500.000,00

5ª. – A administração da sociedade e a representação ativa e passiva serão exercidas pelo a sócia Sr. **ANTONIO FRANCISCO BARROS DO NASCIMENTO**, já qualificado anteriormente. conforme artigos 997, VI, 1.013, 1015 e 1.064 da Lei 10.406/2002.

6ª. – O administrador terá os mais amplos poderes na gestão dos negócios sociais, podendo, individualmente ou isoladamente pratica todos os atos, transações e operações necessárias à realização dos objetivos sociais, tais como abertura e encerramento de contas bancarias, emissão de cheques, emissão e endosso de duplicatas, aceites de notas promissórias, onerar ou alienar o patrimônio social, assinaturas de contrato de empréstimos, investimentos e financiamentos bancários e todos e quaisquer atos necessários para concessão dos objetivos sociais. conforme artigos 997, VI, 1.013, 1015 e 1.064 da Lei 10.406/2002.

7ª. – O administrador poderá nomear procuradores em nome da sociedade, cujos mandatos deverão especificar os respectivos poderes e em se tratando de procuradores "ad negotia" deverá especificar os respectivos poderes e prazos e validade.

8ª. – O administrador declara sob as penas de lei, de que não está impedido de exercer a administração da sociedade, por lei especial, ou em virtude de condenação criminal, ou por se encontrar sob os efeitos dela, a pena que vede, ainda que temporariamente ou acesso a cargos públicos, ou por crime falimentar, de prevaricação, peita ou suborno, concussão, peculato, ou contra economia popular, contra o sistema financeiro nacional, contra normas de defesa da concorrência, contra as relações de consumo, fé pública ou propriedade. (Art. 1.011, § 1º do C/C 2002).

9ª. – Permanecem em vigor as demais cláusulas do Contrato social não alteradas por este instrumento.

Á Vista da modificação ora ajustada, e para total adequação a Lei 10.406/02, consolida-se o presente contrato social, de acordo com seguinte redação:

1ª. – A sociedade é **EMPRESÁRIA** do tipo **SOCIEDADE EMPRESÁRIA LIMITADA UNIPessoal**, fazendo parte como integrante o sócio devidamente nomeado e qualificado.

2ª. – A sociedade gira sob o nome empresarial: **CONSTRUMAIS – CONSTRUÇÕES E SERVIÇOS LTDA**, tendo como nome fantasia: **CONSTRUTORA CARNEIRA**. Com sede e domicílio na **Rua 21 de Abril, nº. 215, Bairro Cidade Nova, CEP 65922-000, João Lisboa – MA**.

3ª. – **O objetivo da sociedade é de:** Serviços de engenharia; Fabricação de estruturas pré moldadas de concreto armado, em série e sob encomenda; Fabricação de artefatos de cimento para uso na construção; Fabricação de artefatos de fibrocimento para uso na construção; Fabricação de casas pré moldadas de concreto; Preparação de massa de concreto e argamassa para construção; Fabricação de outros artefatos e produtos de concreto, cimento, fibrocimento, gesso e materiais semelhantes; Gestão de redes de esgoto; Atividades relacionadas a esgoto, exceto a gestão de redes Coleta de resíduos não perigosos; Coleta de resíduos perigosos; Tratamento e disposição de resíduos não perigosos; Construção de edifícios; Construção de rodovias e ferrovias; Pintura para sinalização em pistas rodoviárias e aeroportos; Construção de obras de arte especiais; Obras de urbanização - ruas, praças e calçadas; Construção de redes de abastecimento de água, coleta de esgoto e construções correlatas, exceto obras de irrigação; Montagem de estruturas metálicas; Construção de instalações esportivas e recreativas; Outras obras de engenharia civil não especificadas anteriormente (construção de quadras poliesportivas); Demolição de edifícios e outras estruturas; Preparação de canteiro e limpeza de terreno; Obras de terraplenagem; Serviços de preparação do terreno não especificados anteriormente (recuperação de estradas vicinais); Instalação e manutenção elétrica; Instalações hidráulicas, sanitárias e de gás; Impermeabilização em obras de engenharia civil; Instalação de portas, janelas, tetos, divisórias e armários embutidos de qualquer material; Obras de acabamento em gesso e estuque; Serviços de pintura de edifícios em geral; Aplicação de revestimentos e de resinas em interiores e exteriores; Obras de fundações; Administração de obras; Montagem e desmontagem de andaimes e outras estruturas temporárias; Obras de alvenaria Serviços de operação e fornecimento de equipamentos para transporte e elevação de cargas e pessoas para uso em obras; Perfuração e construção de poços de água; Serviços especializados para construção não especificados anteriormente (telhados, coberturas e limpeza de fachadas com jateamento de areia); Comércio varejista de material elétrico; Comércio varejista de materiais de construção em geral; Serviço de transporte de passageiros - locação de automóveis com motorista; Transporte escolar; Locação de automóveis sem condutor; Locação de outros meios de transporte não especificados anteriormente, sem condutor (ônibus, motocicletas, trailers, caminhões, reboques, semi-rebouques, máquinas pesadas e similares); Aluguel de máquinas e equipamentos para construção sem operador, exceto andaimes; Aluguel de outras máquinas e equipamentos comerciais e industriais não especificados anteriormente, sem operador (motores, turbinas, máquinas, ferramenta, geradores, guinchos, guindastes e empilhadeiras); Limpeza em prédios e em domicílios; imunização e controle de pragas urbanas; Atividades de

030784

limpeza não especificadas anteriormente ((limpeza urbana). **Tendo como atividade principal e secundária de acordo com CNAE os seguintes códigos:**

Principal:

7112-0/00 – Serviços de engenharia;

Secundaria:

2330-3/01 – Fabricação de estruturas pré moldadas de concreto armado, em série e sob encomenda;

2330-3/02 – Fabricação de artefatos de cimento para uso na construção;

2330-3/03 – Fabricação de artefatos de fibrocimento para uso na construção;

2330-3/04 – Fabricação de casas pré moldadas de concreto;

2330-3/05 – Preparação de massa de concreto e argamassa para construção;

2330-3/99 – Fabricação de outros artefatos e produtos de concreto, cimento, fibrocimento, gesso e materiais semelhantes;

3701-1/00 – Gestão de redes de esgoto;

3702-9/00 – Atividades relacionadas a esgoto, exceto a gestão de redes

3811-4/00 – Coleta de resíduos não perigosos;

3812-2/00 – Coleta de resíduos perigosos;

3821-1/00 – Tratamento e disposição de resíduos não perigosos;

4120-4/00 – Construção de edifícios;

4211-1/01 – Construção de rodovias e ferrovias;

4211-1/02 – Pintura para sinalização em pistas rodoviárias e aeroportos;

4212-0/00 – Construção de obras de arte especiais;

4213-8/00 – Obras de urbanização - ruas, praças e calçadas;

4222-7/01 – Construção de redes de abastecimento de água, coleta de esgoto e construções correlatas, exceto obras de irrigação;

4292-8/01 – Montagem de estruturas metálicas;

4299-5/01 – Construção de instalações esportivas e recreativas;

4299-5/99 – Outras obras de engenharia civil não especificadas anteriormente (construção de quadras poliesportivas);

4311-8/01 – Demolição de edifícios e outras estruturas;

4311-8/02 – Preparação de canteiro e limpeza de terreno;

4313-4/00 – Obras de terraplenagem;

4319-3/00 – Serviços de preparação do terreno não especificados anteriormente (recuperação de estradas vicinais);

4321-5/00 – Instalação e manutenção elétrica;

4322-3/01 – Instalações hidráulicas, sanitárias e de gás;

4330-4/01 – Impermeabilização em obras de engenharia civil;

- 4330-4/02 – Instalação de portas, janelas, tetos, divisórias e armários embutidos de qualquer material;
- 4330-4/03 – Obras de acabamento em gesso e estuque;
- 4330-4/04 – Serviços de pintura de edifícios em geral;
- 4330-4/05 – Aplicação de revestimentos e de resinas em interiores e exteriores;
- 4391-6/00 – Obras de fundações;
- 4399-1/01 – Administração de obras;
- 4399-1/02 – Montagem e desmontagem de andaimes e outras estruturas temporárias;
- 4399-1/03 – Obras de alvenaria
- 4399-1/04 – Serviços de operação e fornecimento de equipamentos para transporte e elevação de cargas e pessoas para uso em obras;
- 4399-1/05 – Perfuração e construção de poços de água;
- 4399-1/99 – Serviços especializados para construção não especificados anteriormente (telhados, coberturas e limpeza de fachadas com jateamento de areia);
- 4742-3/00 – Comércio varejista de material elétrico;
- 4744-0/99 – Comércio varejista de materiais de construção em geral;
- 4923-0/02 – Serviço de transporte de passageiros - locação de automóveis com motorista;
- 4924-8/00 – Transporte escolar;
- 7711-0/00 – Locação de automóveis sem condutor;
- 7719-5/99 – Locação de outros meios de transporte não especificados anteriormente, sem condutor (ônibus, motocicletas, trailers, caminhões, reboques, semi-rebouques, máquinas pesadas e similares);
- 7732-2/01 – Aluguel de máquinas e equipamentos para construção sem operador, exceto andaimes;
- 7739-0/99 – Aluguel de outras máquinas e equipamentos comerciais e industriais não especificados anteriormente, sem operador (motores, turbinas, máquinas, ferramenta, geradores, guinchos, guindastes e empilhadeiras);
- 8121-4/00 – Limpeza em prédios e em domicílios;
- 8122-2/00 – Imunização e controle de pragas urbanas;
- 8129-0/00 – Atividades de limpeza não especificadas anteriormente ((limpeza urbana).

4ª. – O Capital social é de R\$ 500.000,00 (quinhentos mil reais), divididos em 500.000 (quinhentas mil) quotas, no valor de R\$ 1,00 (um real) cada uma, totalmente subscrito e integralizado, em moeda corrente do país. Distribuídos da seguinte forma:

SÓCIO	%	QUOTAS	VALOR R\$
ANTONIO FRANCISCO BARROS DO NASCIMENTO	100	500.000	500.000,00
TOTAIS	100	500.000	500.000,00

050786

5ª. – A sociedade iniciou suas atividades em 21/05/2013 e seu prazo de duração é indeterminado. É garantida a continuidade da pessoa jurídica diante do impedimento por força maior ou impedimento temporário ou permanente do sócio conforme artigo 997, II da Lei 10.406/2002.

6ª – As quotas são indivisíveis e não poderão ser cedidas ou transferidas, sem a consentimento do sócio, a quem fica assegurado, em igualdade de condições e preço o direito de preferência para aquisição se postas à venda, formalizando, se realizada a cessão delas, a alteração contratual pertinente. (Art. 1.056, art. 1.057, CC/2002).

7ª – A responsabilidade do sócio é restrita ao valor de suas quotas, mas todos responde solidariamente pela integralização do capital social (Art. 1.052, CC/2002).

8ª. – A sociedade poderá a qualquer tempo, abrir ou fechar filial, depósitos, escritórios, ou outra dependência, mediante alteração contratual assinada por seu sócio.

9ª. – A administração da **SOCIEDADE EMPRESÁRIA LIMITADA UNIPESSOAL** caberá ao sócio Sr. **ANTONIO FRANCISCO BARROS DO NASCIMENTO**, que recebe poderes e atribuições de representar a empresa ativa, passiva, judicial, e extrajudicialmente, na gestão dos negócios, podendo, individualmente ou isoladamente pratica todos os atos, transações e operações necessárias à realização dos objetivos sociais, tais como: abertura e encerramento de contas bancárias, emissão de cheques, emissão e endosso de duplicatas, aceites de notas promissórias, onerar ou alienar o patrimônio social, assinaturas de contrato de empréstimos, investimentos e financiamentos bancários e todos e quaisquer atos necessários para concessão dos objetivos sociais. Artigos 997, VI, art. 1.060, art., 1.061, 1.062, art. 1.063 e 1.064 todos do CC/2002).

10ª. – O sócio **ANTONIO FRANCISCO BARROS DO NASCIMENTO**, poderá designar o administrador não sócio da sociedade em contrato social ou em ato separado, indicando suas atribuições e poderes, dentre eles o de usar o nome empresarial e o prazo de gestão, se determinado (artigo 1.061 da Lei 10.406/200).

11ª. – O sócio **ANTONIO FRANCISCO BARROS DO NASCIMENTO**, poderá de comum acordo, fixar uma retirada mensal, a título de pró-labore, observadas as disposições regulamentares pertinentes.

12ª. – Fica estabelecido que a sociedade não terá Conselho Fiscal.

13ª. – O exercício social inicia-se a 01 de janeiro e encerra-se a 31 de dezembro de cada ano, levantando-se nesta data; Inventário, balanço patrimonial e a demonstração de resultado do

030787

exercício, sendo o lucro ou prejuízo apurado em cada exercício transferido para a conta de lucros ou prejuízo do exercício, cuja destinação será dada por deliberação do sócio. (art. 1.065, CC/2002), (art. 1.078 CC/2002).

14ª. – Nos quatro meses seguintes ao término do exercício social, o sócio deliberará sobre as contas e designará o sócio, quando for o caso (Artigos 1.071 e 1.072, § 2º e art. 1.078, CC/2002).

15ª. – Falecendo ou interditado o sócio, a sociedade continuará suas atividades com os herdeiros, sucessores e incapaz. Não sendo possível ou existindo interesses destes ou dos sócios remanescentes, o valor de seus haveres será apurado e liquidado com base na situação patrimonial da sociedade, à data da resolução, verificada em balanço geral específico para esse fim. (Artigos 1.028 e 1.031, CC/2002).

16ª. – O sócio **ANTONIO FRANCISCO BARROS DO NASCIMENTO**, declara sob as penas da lei, que de não está impedido de exercer a administração da sociedade, por lei especial, ou em virtude de condenação criminal, ou por se encontrar sob os efeitos dela, a pena que vede, ainda que temporariamente, o acesso a cargos públicos; ou por crime falimentar, de prevaricação, peita ou suborno, concussão, peculato, ou contra economia popular, contra o sistema financeiro nacional, contra as normas de defesa da concorrência, contra as relações de consumo, fé pública, ou a propriedade (Art. 1.011, § 1º, CC/2002).

17ª. – O sócio elege o foro de Imperatriz, Estado Maranhão, para dirimir eventuais dúvidas inerentes ao presente contrato. Com expressão renúncia de qualquer outro, por mais privilegiado que seja. (Art. 53, III, "e" do Dec. 1.800/96)

E, por estarem justos e contratados, assinam as partes o presente instrumento, lavrado em 01 (uma) via de igual teor e forma, processando-se em seguida os devidos registros.

Imperatriz – MA. 01 de março de 2021.

ANTONIO FRANCISCO BARROS DO NASCIMENTO

MARCO ANTONIO FERREIRA DOS SANTOS



000788

ASSINATURA ELETRÔNICA

Certificamos que o ato da empresa CONSTRUMAIS - CONSTRUÇÕES E SERVIÇOS LTDA consta assinado digitalmente por:

IDENTIFICAÇÃO DO(S) ASSINANTE(S)	
CPF	Nome
21543232353	JOSE DE JESUS MARQUES
88354385353	ANTONIO FRANCISCO BARROS DO NASCIMENTO

JUCEMA

CERTIFICO O REGISTRO EM 09/03/2021 17:42 SOB Nº 20210307676.
PROTOCOLO: 210307676 DE 08/03/2021.
CÓDIGO DE VERIFICAÇÃO: 12101578979. CNPJ DA SEDE: 18166662000100.
NIRE: 21200825043. COM EFEITOS DO REGISTRO EM: 01/03/2021.
CONSTRUMAIS - CONSTRUÇÕES E SERVIÇOS LTDA

LÍLIAN THERESA RODRIGUES MENDONÇA
SECRETÁRIA-GERAL
www.empresafacil.ma.gov.br

A validade deste documento, se impresso, fica sujeito à comprovação de sua autenticidade nos respectivos portais, informando seus respectivos códigos de verificação.



REPÚBLICA FEDERATIVA DO BRASIL
 MINISTÉRIO DA INFRAESTRUTURA
 DEPARTAMENTO NACIONAL DE TRANSITO
 CARTEIRA NACIONAL DE HABILITAÇÃO

M A

NOME
 ANTONIO FRANCISCO BARROS DO NASCIMENTO

DOC. IDENTIDADE/ORG. EMISSOR/UF
 0001064417897 SESP MA

CPF
 883.543.853-53

DATA NASCIMENTO
 15/07/1982

FILIAÇÃO
 JOAO FERREIRA DO NASCIMENTO
 MARIA DE BARROS DO NASCIMENTO

PERMISSÃO ACC CAT. HAB.
 AB

Nº REGISTRO
 05447533167

VALIDADE
 24/05/2032

1ª HABILITAÇÃO
 20/03/2012

VÁLIDA EM TODO O TERRITÓRIO NACIONAL
 2369027688

OBSERVAÇÕES
 A

ASSINATURA DO PORTADOR

LOCAL
 SAO LOUIS, MA

DATA EMISSÃO
 27/05/2022

ASSINADO DIGITALMENTE
 DEPARTAMENTO ESTADUAL DE TRANSITO

50060585904
 MAC047325F15

MARANHÃO

DENATRAN CONTRAN

2369027688

QR-CODE



000789

Documento assinado com certificado digital em conformidade com a Medida Provisória nº 2200-2/2001. Sua validade poderá ser confirmada por meio do programa Assinador Serpro.

As orientações para instalar o Assinador Serpro e realizar a validação do documento digital estão disponíveis em: <https://www.serpro.gov.br/assinador-digital>.

SERPRO/SENATRAN



Ministério da Fazenda
Secretaria da Receita Federal do Brasil
Comprovante de Situação Cadastral no CPF

Nº do CPF: **883.543.853-53**

Nome: **ANTONIO FRANCISCO BARROS DO NASCIMENTO**

Data de Nascimento: **15/07/1982**

Situação Cadastral: **REGULAR**

Data da Inscrição: **31/05/1999**

Digito Verificador: **00**

Comprovante emitido às: **14:45:58** do dia **26/04/2023** (hora e data de Brasília).
Código de controle do comprovante: **B412.3493.7AF7.C616**

A handwritten signature in black ink, consisting of a stylized, cursive script.



Este documento não substitui o "Comprovante de Inscrição no CPF".

(Modelo aprovado pela IN/RFB nº 1.548, de 13/02/2015.)

005791



REPÚBLICA FEDERATIVA DO BRASIL

CADASTRO NACIONAL DA PESSOA JURÍDICA

NÚMERO DE INSCRIÇÃO 18.166.662/0001-00 MATRIZ	COMPROVANTE DE INSCRIÇÃO E DE SITUAÇÃO CADASTRAL	DATA DE ABERTURA 21/05/2013
--	---	---------------------------------------

NOME EMPRESARIAL CONSTRUMAIS - CONSTRUÇOES E SERVICOS LTDA
--

TÍTULO DO ESTABELECIMENTO (NOME DE FANTASIA) CONSTRUMAIS	PORTE EPP
--	---------------------

CÓDIGO E DESCRIÇÃO DA ATIVIDADE ECONÔMICA PRINCIPAL 71.12-0-00 - Serviços de engenharia (Dispensada *)
--

CÓDIGO E DESCRIÇÃO DAS ATIVIDADES ECONÔMICAS SECUNDÁRIAS 23.30-3-01 - Fabricação de estruturas pré-moldadas de concreto armado, em série e sob encomenda 23.30-3-02 - Fabricação de artefatos de cimento para uso na construção 23.30-3-03 - Fabricação de artefatos de fibrocimento para uso na construção 23.30-3-04 - Fabricação de casas pré-moldadas de concreto 23.30-3-05 - Preparação de massa de concreto e argamassa para construção 23.30-3-99 - Fabricação de outros artefatos e produtos de concreto, cimento, fibrocimento, gesso e materiais semelhantes 37.01-1-00 - Gestão de redes de esgoto 37.02-9-00 - Atividades relacionadas a esgoto, exceto a gestão de redes 38.11-4-00 - Coleta de resíduos não-perigosos 38.12-2-00 - Coleta de resíduos perigosos 38.21-1-00 - Tratamento e disposição de resíduos não-perigosos 41.20-4-00 - Construção de edifícios 42.11-1-01 - Construção de rodovias e ferrovias 42.11-1-02 - Pintura para sinalização em pistas rodoviárias e aeroportos 42.12-0-00 - Construção de obras de arte especiais 42.13-8-00 - Obras de urbanização - ruas, praças e calçadas 42.22-7-01 - Construção de redes de abastecimento de água, coleta de esgoto e construções correlatas, exceto obras de irrigação 42.92-8-01 - Montagem de estruturas metálicas 42.99-5-01 - Construção de instalações esportivas e recreativas 42.99-5-99 - Outras obras de engenharia civil não especificadas anteriormente
--

CÓDIGO E DESCRIÇÃO DA NATUREZA JURÍDICA 206-2 - Sociedade Empresária Limitada

LOGRADOURO R 21 DE ABRIL	NÚMERO 215	COMPLEMENTO *****
------------------------------------	----------------------	-----------------------------

CEP 65.922-000	BAIRRO/DISTRITO CIDADE NOVA	MUNICÍPIO JOAO LISBOA	UF MA
--------------------------	---------------------------------------	---------------------------------	-----------------

ENDEREÇO ELETRÔNICO CONSTRUMAISCONSTRUÇOES@GMAIL.COM	TELEFONE (98) 8460-4514/ (99) 8515-2682
--	---

ENTE FEDERATIVO RESPONSÁVEL (EFR) *****

SITUAÇÃO CADASTRAL ATIVA	DATA DA SITUAÇÃO CADASTRAL 21/05/2013
------------------------------------	---

MOTIVO DE SITUAÇÃO CADASTRAL

SITUAÇÃO ESPECIAL *****	DATA DA SITUAÇÃO ESPECIAL *****
-----------------------------------	---

Aprovado pela Instrução Normativa RFB nº 1.863, de 27 de dezembro de 2018.

Emitido no dia 26/04/2023 às 14:33:28 (data e hora de Brasília).

Página: 1/3



REPÚBLICA FEDERATIVA DO BRASIL

000292

CADASTRO NACIONAL DA PESSOA JURÍDICA

NÚMERO DE INSCRIÇÃO 18.166.662/0001-00 MATRIZ	COMPROVANTE DE INSCRIÇÃO E DE SITUAÇÃO CADASTRAL	DATA DE ABERTURA 21/05/2013
---	---	--------------------------------

NOME EMPRESARIAL CONSTRUMAIS - CONSTRUÇOES E SERVICOS LTDA

CÓDIGO E DESCRIÇÃO DAS ATIVIDADES ECONÔMICAS SECUNDÁRIAS 43.11-8-01 - Demolição de edifícios e outras estruturas 43.11-8-02 - Preparação de canteiro e limpeza de terreno 43.13-4-00 - Obras de terraplenagem 43.19-3-00 - Serviços de preparação do terreno não especificados anteriormente 43.21-5-00 - Instalação e manutenção elétrica 43.22-3-01 - Instalações hidráulicas, sanitárias e de gás 43.30-4-01 - Impermeabilização em obras de engenharia civil 43.30-4-02 - Instalação de portas, janelas, tetos, divisórias e armários embutidos de qualquer material 43.30-4-03 - Obras de acabamento em gesso e estuque 43.30-4-04 - Serviços de pintura de edifícios em geral 43.30-4-05 - Aplicação de revestimentos e de resinas em interiores e exteriores 43.91-6-00 - Obras de fundações 43.99-1-01 - Administração de obras 43.99-1-02 - Montagem e desmontagem de andaimes e outras estruturas temporárias 43.99-1-03 - Obras de alvenaria 43.99-1-04 - Serviços de operação e fornecimento de equipamentos para transporte e elevação de cargas e pessoas para uso em obras 43.99-1-05 - Perfuração e construção de poços de água 43.99-1-99 - Serviços especializados para construção não especificados anteriormente 47.42-3-00 - Comércio varejista de material elétrico (Dispensada *) 47.44-0-99 - Comércio varejista de materiais de construção em geral (Dispensada *)

CÓDIGO E DESCRIÇÃO DA NATUREZA JURÍDICA 206-2 - Sociedade Empresária Limitada
--

LOGRADOURO R 21 DE ABRIL	NÚMERO 215	COMPLEMENTO *****
-----------------------------	---------------	----------------------

CEP 65.922-000	BAIRRO/DISTRITO CIDADE NOVA	MUNICÍPIO JOAO LISBOA	UF MA
-------------------	--------------------------------	--------------------------	----------

ENDEREÇO ELETRÔNICO CONSTRUMAISCONSTRUÇOES@GMAIL.COM	TELEFONE (98) 8460-4514/ (99) 8515-2682
---	--

ENTE FEDERATIVO RESPONSÁVEL (EFR) *****
--

SITUAÇÃO CADASTRAL ATIVA	DATA DA SITUAÇÃO CADASTRAL 21/05/2013
-----------------------------	--

MOTIVO DE SITUAÇÃO CADASTRAL

SITUAÇÃO ESPECIAL *****	DATA DA SITUAÇÃO ESPECIAL *****
----------------------------	------------------------------------

Aprovado pela Instrução Normativa RFB nº 1.863, de 27 de dezembro de 2018.

Emitido no dia 26/04/2023 às 14:33:28 (data e hora de Brasília).

Página: 2/3



REPÚBLICA FEDERATIVA DO BRASIL

CADASTRO NACIONAL DA PESSOA JURÍDICA

000003

NÚMERO DE INSCRIÇÃO 18.166.662/0001-00 MATRIZ	COMPROVANTE DE INSCRIÇÃO E DE SITUAÇÃO CADASTRAL	DATA DE ABERTURA 21/05/2013
---	---	--------------------------------

NOME EMPRESARIAL CONSTRUMAIS - CONSTRUÇÕES E SERVIÇOS LTDA

CÓDIGO E DESCRIÇÃO DAS ATIVIDADES ECONÔMICAS SECUNDÁRIAS 49.23-0-02 - Serviço de transporte de passageiros - locação de automóveis com motorista 49.24-8-00 - Transporte escolar 77.11-0-00 - Locação de automóveis sem condutor 77.19-5-99 - Locação de outros meios de transporte não especificados anteriormente, sem condutor 77.32-2-01 - Aluguel de máquinas e equipamentos para construção sem operador, exceto andaimes 77.39-0-99 - Aluguel de outras máquinas e equipamentos comerciais e industriais não especificados anteriormente, sem operador 81.21-4-00 - Limpeza em prédios e em domicílios 81.22-2-00 - Imunização e controle de pragas urbanas 81.29-0-00 - Atividades de limpeza não especificadas anteriormente
--

CÓDIGO E DESCRIÇÃO DA NATUREZA JURÍDICA 206-2 - Sociedade Empresária Limitada
--

LOGRADOURO R 21 DE ABRIL	NÚMERO 215	COMPLEMENTO *****
-----------------------------	---------------	----------------------

CEP 65.922-000	BAIRRO/DISTRITO CIDADE NOVA	MUNICÍPIO JOAO LISBOA	UF MA
-------------------	--------------------------------	--------------------------	----------

ENDEREÇO ELETRÔNICO CONSTRUMAISCONSTRUcoes@GMAIL.COM	TELEFONE (98) 8460-4514/ (99) 8515-2682
---	--

ENTE FEDERATIVO RESPONSÁVEL (EFR) *****
--

SITUAÇÃO CADASTRAL ATIVA	DATA DA SITUAÇÃO CADASTRAL 21/05/2013
-----------------------------	--

MOTIVO DE SITUAÇÃO CADASTRAL

SITUAÇÃO ESPECIAL *****	DATA DA SITUAÇÃO ESPECIAL *****
----------------------------	------------------------------------

(*) A dispensa de alvarás e licenças é direito do empreendedor que atende aos requisitos constantes na Resolução CGSIM nº 51, de 11 de junho de 2019, ou da legislação própria encaminhada ao CGSIM pelos entes federativos, não tendo a Receita Federal qualquer responsabilidade quanto às atividades dispensadas.

Aprovado pela Instrução Normativa RFB nº 1.863, de 27 de dezembro de 2018.

Emitido no dia 26/04/2023 às 14:33:28 (data e hora de Brasília).

Página: 3/3

000794

Consulta Quadro de Sócios e Administradores - QSA

CNPJ:	18.166.662/0001-00
NOME EMPRESARIAL:	CONSTRUMAIS - CONSTRUÇÕES E SERVIÇOS LTDA
CAPITAL SOCIAL:	R\$500.000,00 (Quinhentos mil reais)

O Quadro de Sócios e Administradores(QSA) constante da base de dados do Cadastro Nacional da Pessoa Jurídica (CNPJ) é o seguinte:

Nome/Nome Empresarial:	ANTONIO FRANCISCO BARROS DO NASCIMENTO
Qualificação:	49-Sócio-Administrador

Para informações relativas à participação no QSA, acessar o e-CAC com certificado digital ou comparecer a uma unidade da RFB.

Emitido no dia 05/04/2021 às 16:25 (data e hora de Brasília).



MINISTÉRIO DA FAZENDA
Secretaria da Receita Federal do Brasil
Procuradoria-Geral da Fazenda Nacional

000795

**CERTIDÃO POSITIVA COM EFEITOS DE NEGATIVA DE DÉBITOS RELATIVOS AOS TRIBUTOS
FEDERAIS E À DÍVIDA ATIVA DA UNIÃO**

Nome: **CONSTRUMAIS - CONSTRUÇOES E SERVICOS LTDA**
CNPJ: **18.166.662/0001-00**

Ressalvado o direito de a Fazenda Nacional cobrar e inscrever quaisquer dívidas de responsabilidade do sujeito passivo acima identificado que vierem a ser apuradas, é certificado que:

1. constam débitos administrados pela Secretaria da Receita Federal do Brasil (RFB) com exigibilidade suspensa nos termos do art. 151 da Lei nº 5.172, de 25 de outubro de 1966 - Código Tributário Nacional (CTN), ou objeto de decisão judicial que determina sua desconsideração para fins de certificação da regularidade fiscal, ou ainda não vencidos; e
2. não constam inscrições em Dívida Ativa da União (DAU) na Procuradoria-Geral da Fazenda Nacional (PGFN).

Conforme disposto nos arts. 205 e 206 do CTN, este documento tem os mesmos efeitos da certidão negativa.

Esta certidão é válida para o estabelecimento matriz e suas filiais e, no caso de ente federativo, para todos os órgãos e fundos públicos da administração direta a ele vinculados. Refere-se à situação do sujeito passivo no âmbito da RFB e da PGFN e abrange inclusive as contribuições sociais previstas nas alíneas 'a' a 'd' do parágrafo único do art. 11 da Lei nº 8.212, de 24 de julho de 1991.

A aceitação desta certidão está condicionada à verificação de sua autenticidade na Internet, nos endereços <<http://rfb.gov.br>> ou <<http://www.pgfn.gov.br>>.

Certidão emitida gratuitamente com base na Portaria Conjunta RFB/PGFN nº 1.751, de 2/10/2014.

Emitida às 13:12:22 do dia 07/03/2023 <hora e data de Brasília>.

Válida até 03/09/2023.

Código de controle da certidão: **A015.5539.FE52.3B5B**

Qualquer rasura ou emenda invalidará este documento.



000796

**GOVERNO DO ESTADO DO MARANHÃO
SECRETARIA DE ESTADO DA FAZENDA**

CERTIDÃO NEGATIVA DE DÉBITO

Nº Certidão: 073529/23

Data da

04/04/2023 12:23:43

Inscrição Estadual: 124101372

CPF/CNPJ: 18166662000100

Razão Social: CONSTRUMAIS - CONSTRUÇOES E SERVICOS LTDA

Endereço: RUA 21 DE ABRIL, 215 CEP: 65922000 - CIDADE NOVA

Telefone: (99)35352972

Município: JOAO LISBOA

UF: MA

Certificamos que, após a realização das consultas procedidas no sistema desta Secretaria, substanciado pelos artigos 240 a 242, da lei nº 7.799, de 19/12/2002 e disposto no artigo 205 da lei nº 5.172, de 25 de outubro de 1966 (Código Tributário Nacional), não constam débitos relativos aos tributos estaduais, administrados por esta Secretaria, em nome do sujeito passivo acima identificado. Ressalvado, todavia, à Fazenda Pública Estadual o direito da cobrança de dívidas que venham a ser apuradas e não alcançadas pela decadência.

Validade da Certidão: 120 (cento e vinte) dias: 02/08/2023.

A autenticidade desta certidão deverá ser confirmada no endereço:

<http://portal.sefaz.ma.gov.br/>, clicando no item "Certidões" e em seguida em "Validação de Certidão Negativa de Débito".

CERTIDÃO EMITIDA GRATUITAMENTE.

Data Impressão: 26/04/2023 14:07:03



000797

**GOVERNO DO ESTADO DO MARANHÃO
SECRETARIA DE ESTADO DA FAZENDA**

CERTIDÃO NEGATIVA DE DÍVIDA ATIVA

Nº Certidão: 023748/23

Data da

04/04/2023 12:23:22

Inscrição Estadual: 124101372

CPF/CNPJ: 18166662000100

Razão Social: CONSTRUMAIS - CONSTRUCOES E SERVICOS LTDA

Endereço: RUA 21 DE ABRIL, 215 CEP: 65922000 - CIDADE NOVA

Telefone: (99)35352972

Município: JOAO LISBOA

UF: MA

Certificamos que, após a realização das consultas procedidas no sistema desta Secretaria e na forma do disposto do artigo 156, da lei nº 2.231, de 29/12/1962, substanciado pelos artigos 240 a 242 da lei nº 7.799, de 19/12/2002, bem como prescreve o artigo 205 da lei nº 5.172, de 25 de outubro de 1966 (Código Tributário Nacional) não constam débitos inscritos na Dívida Ativa, em nome do sujeito passivo acima identificado.

Validade da Certidão: 120 (cento e vinte) dias: 02/08/2023.

A autenticidade desta certidão deverá ser confirmada no endereço:

<http://portal.sefaz.ma.gov.br/>, clicando no item "Certidões" e em seguida em "Validação de Certidão Negativa de Dívida Ativa".

CERTIDÃO EMITIDA GRATUITAMENTE.

Data Impressão: 26/04/2023 14:10:38



PREFEITURA MUNICIPAL DE JOÃO LISBOA
SECRETARIA DE FINANÇAS
CNPJ: 07.000.300/0001-10

Avenida Imperatriz, 1331 - Centro, João Lisboa - MA, 65.922-000

070708

28/04/2023 09:45:41

ANONYMOUS

CERTIDÃO NEGATIVA DE DÉBITOS-CND Nº 138/2023

AUTENTICAÇÃO: NJOI-QROS

A Prefeitura do Município de JOAO LISBOA-MA **CERTIFICA**, que o contribuinte **CONSTRUMAIS - CONSTRUCOES E SERVICOS LTDA**, devidamente inscrito(a) sob o CNPJ 18.166.662/0001-00 abaixo qualificado, encontra-se em situação regular perante a FAZENDA PÚBLICA MUNICIPAL DO MUNICÍPIO DE JOAO LISBOA-MA não constando débitos municipais, inscritos ou não em Dívida Ativa, até a presente data.

Ressalve-se o direito da Fazenda Municipal inscrever e cobrar débitos posteriormente comprovados, ou que venham a ser apurados, hipótese prevista no Código Tributário Municipal - CTM e prerrogativa legal prevista no artigo 149 da Lei Federal nº 5.172/1966.

DADOS DA EMPRESA:

CNPJ: 18.166.662/0001-00

Razão Social: CONSTRUMAIS - CONSTRUCOES E SERVICOS LTDA

Endereço: RUA 21 DE ABRIL, 215 CIDADE NOVA

Inscrição: NÃO INFORMADA

Enquadramento: ISS SIMPLES NACIONAL

Data de Início: 21/05/2013

Atividade Principal: 7112000-SERVICOS DE ENGENHARIA

Nome Fantasia: CONSTRUMAIS

Informações Adicionais:

Observações:

A Referida Certidão terá validade até 24/07/2023.

JOAO LISBOA-MA, 28/04/2023.

050000

Voltar

Imprimir

**Certificado de Regularidade
do FGTS - CRF**

Inscrição: 18.166.662/0001-00
Razão Social: M F CARNEIRO DE SOUZA E CIA LTDA ME
Endereço: RUA 21 DE ABRIL 215 / CIDADE NOVA / JOAO LISBOA / MA / 65922-000

A Caixa Econômica Federal, no uso da atribuição que lhe confere o Art. 7, da Lei 8.036, de 11 de maio de 1990, certifica que, nesta data, a empresa acima identificada encontra-se em situação regular perante o Fundo de Garantia do Tempo de Serviço - FGTS.

O presente Certificado não servirá de prova contra cobrança de quaisquer débitos referentes a contribuições e/ou encargos devidos, decorrentes das obrigações com o FGTS.

Validade: 13/06/2023 a 12/07/2023

Certificação Número: 2023061302175342617459

Informação obtida em 20/06/2023 14:53:27

A utilização deste Certificado para os fins previstos em Lei esta condicionada a verificação de autenticidade no site da Caixa:
www.caixa.gov.br



PODER JUDICIÁRIO
JUSTIÇA DO TRABALHO

000001

CERTIDÃO NEGATIVA DE DÉBITOS TRABALHISTAS

Nome: CONSTRUMAIS - CONSTRUCOES E SERVICOS LTDA (MATRIZ E FILIAIS)
CNPJ: 18.166.662/0001-00
Certidão n°: 18539342/2023
Expedição: 03/05/2023, às 09:04:20
Validade: 30/10/2023 - 180 (cento e oitenta) dias, contados da data de sua expedição.

Certifica-se que **CONSTRUMAIS - CONSTRUCOES E SERVICOS LTDA (MATRIZ E FILIAIS)**, inscrito(a) no CNPJ sob o n° **18.166.662/0001-00**, **NÃO CONSTA** como inadimplente no Banco Nacional de Devedores Trabalhistas. Certidão emitida com base nos arts. 642-A e 883-A da Consolidação das Leis do Trabalho, acrescentados pelas Leis ns.º 12.440/2011 e 13.467/2017, e no Ato 01/2022 da CGJT, de 21 de janeiro de 2022. Os dados constantes desta Certidão são de responsabilidade dos Tribunais do Trabalho.

No caso de pessoa jurídica, a Certidão atesta a empresa em relação a todos os seus estabelecimentos, agências ou filiais.

A aceitação desta certidão condiciona-se à verificação de sua autenticidade no portal do Tribunal Superior do Trabalho na Internet (<http://www.tst.jus.br>).

Certidão emitida gratuitamente.

INFORMAÇÃO IMPORTANTE

Do Banco Nacional de Devedores Trabalhistas constam os dados necessários à identificação das pessoas naturais e jurídicas inadimplentes perante a Justiça do Trabalho quanto às obrigações estabelecidas em sentença condenatória transitada em julgado ou em acordos judiciais trabalhistas, inclusive no concernente aos recolhimentos previdenciários, a honorários, a custas, a emolumentos ou a recolhimentos determinados em lei; ou decorrentes de execução de acordos firmados perante o Ministério Público do Trabalho, Comissão de Conciliação Prévia ou demais títulos que, por disposição legal, contiver força executiva.



Estado do
Maranhão

SINTEGRA/ICMS

Consulta Pública do Cadastro do Estado do Maranhão

000802

Secretaria da Fazenda

Resultado da Consulta SINTEGRA/ICMS

IDENTIFICAÇÃO

CGC: 18.166.662/0001-00 **Inscrição Estadual:** 12.410137-2
Razão Social: CONSTRUMAIS - CONSTRUÇÕES E SERVIÇOS LTDA
Regime Apuração: SIMPLES NACIONAL

ENDEREÇO

Logradouro: RUA 21 DE ABRIL
Número: 215 **Complemento:**
Bairro: CIDADE NOVA
Município: JOAO LISBOA **UF:** MA
CEP: 65922000 **DOD:** **Telefone:** 35352972

INFORMAÇÕES COMPLEMENTARES

CNAE Principal: 7112000 - SERVIÇOS DE ENGENHARIA

CNAEs Secundários

Código	Descrição CNAE
3812200	COLETA DE RESÍDUOS PERIGOSOS
3821100	TRATAMENTO E DISPOSIÇÃO DE RESÍDUOS NÃO-PERIGOSOS
4120400	CONSTRUÇÃO DE EDIFÍCIOS
4211101	CONSTRUÇÃO DE RODOVIAS E FERROVIAS
4211102	PINTURA PARA SINALIZAÇÃO EM PISTAS RODOVIÁRIAS E AEROPORTOS
4212000	CONSTRUÇÃO DE OBRAS-DE-ARTE ESPECIAIS
4213800	OBRAS DE URBANIZAÇÃO - RUAS, PRAÇAS E CALÇADAS
4222701	CONSTRUÇÃO DE REDES DE ABASTECIMENTO DE ÁGUA, COLETA DE ESGOTO E CONSTRUÇÕES CORRELATAS, EXCETO OBRAS DE IRRIGAÇÃO
4292801	MONTAGEM DE ESTRUTURAS METÁLICAS
4299501	CONSTRUÇÃO DE INSTALAÇÕES ESPORTIVAS E RECREATIVAS
8129000	ATIVIDADES DE LIMPEZA NÃO ESPECIFICADAS ANTERIORMENTE
4299599	OUTRAS OBRAS DE ENGENHARIA CIVIL NÃO ESPECIFICADAS ANTERIORMENTE
4311801	DEMOLIÇÃO DE EDIFÍCIOS E OUTRAS ESTRUTURAS
4311802	PREPARAÇÃO DE CANTEIRO E LIMPEZA DE TERRENO
4313400	OBRAS DE TERRAPLENAGEM
4319300	SERVIÇOS DE PREPARAÇÃO DO TERRENO NÃO ESPECIFICADOS ANTERIORMENTE
4321500	INSTALAÇÃO E MANUTENÇÃO ELÉTRICA
4322301	INSTALAÇÕES HIDRÁULICAS, SANITÁRIAS E DE GÁS
4330401	IMPERMEABILIZAÇÃO EM OBRAS DE ENGENHARIA CIVIL
4330402	INSTALAÇÃO DE PORTAS, JANELAS, TETOS, DIVISÓRIAS E ARMÁRIOS EMBUTIDOS DE QUALQUER MATERIAL
4330403	OBRAS DE ACABAMENTO EM GESSO E ESTUQUE
2330303	FABRICAÇÃO DE ARTEFATOS DE FIBROCIMENTO PARA USO NA CONSTRUÇÃO
4330404	SERVIÇOS DE PINTURA DE EDIFÍCIOS EM GERAL
4330405	APLICAÇÃO DE REVESTIMENTOS E DE RESINAS EM INTERIORES E EXTERIORES
4391600	OBRAS DE FUNDAÇÕES
4399101	ADMINISTRAÇÃO DE OBRAS
4399102	MONTAGEM E DESMONTAGEM DE ANDAIMES E OUTRAS ESTRUTURAS TEMPORÁRIAS
4399103	OBRAS DE ALVENARIA
4399104	SERVIÇOS DE OPERAÇÃO E FORNECIMENTO DE EQUIPAMENTOS PARA TRANSPORTE E ELEVAÇÃO DE CARGAS E PESSOAS PARA USO EM OBRAS
4399105	PERFURAÇÃO E CONSTRUÇÃO DE POÇOS DE ÁGUA
4399199	SERVIÇOS ESPECIALIZADOS PARA CONSTRUÇÃO NÃO ESPECIFICADOS ANTERIORMENTE
4742300	COMÉRCIO VAREJISTA DE MATERIAL ELÉTRICO
2330304	FABRICAÇÃO DE CASAS PRÉ-MOLDADAS DE CONCRETO
4744099	COMÉRCIO VAREJISTA DE MATERIAIS DE CONSTRUÇÃO EM GERAL
4923002	SERVIÇO DE TRANSPORTE DE PASSAGEIROS - LOCAÇÃO DE AUTOMÓVEIS COM MOTORISTA
4924800	TRANSPORTE ESCOLAR
7711000	LOCAÇÃO DE AUTOMÓVEIS SEM CONDUTOR
7719599	LOCAÇÃO DE OUTROS MEIOS DE TRANSPORTE NÃO ESPECIFICADOS ANTERIORMENTE, SEM CONDUTOR
7732201	ALUGUEL DE MÁQUINAS E EQUIPAMENTOS PARA CONSTRUÇÃO SEM OPERADOR, EXCETO ANDAIMES

000303

CNAEs Secundários	
Código	Descrição CNAE
7739099	ALUGUEL DE OUTRAS MÁQUINAS E EQUIPAMENTOS COMERCIAIS E INDUSTRIAIS NÃO ESPECIFICADOS ANTERIORMENTE, SEM OPERADOR
8121400	LIMPEZA EM PRÉDIOS E EM DOMICÍLIOS
8122200	IMUNIZAÇÃO E CONTROLE DE PRAGAS URBANAS
2330301	FABRICAÇÃO DE ESTRUTURAS PRÉ-MOLDADAS DE CONCRETO ARMADO, EM SÉRIE E SOB ENCOMENDA
2330305	PREPARAÇÃO DE MASSA DE CONCRETO E ARGAMASSA PARA CONSTRUÇÃO
2330302	FABRICAÇÃO DE ARTEFATOS DE CIMENTO PARA USO NA CONSTRUÇÃO
2330399	FABRICAÇÃO DE OUTROS ARTEFATOS E PRODUTOS DE CONCRETO, CIMENTO, FIBROCIMENTO, GESSO E MATERIAIS SEMELHANTES
3701100	GESTÃO DE REDES DE ESGOTO
3702900	ATIVIDADES RELACIONADAS A ESGOTO, EXCETO A GESTÃO DE REDES
3811400	COLETA DE RESÍDUOS NÃO-PERIGOSOS

Situação Cadastral Vigente: HABILITADO**Data desta Situação Cadastral:** 03/10/2022**OBRIGAÇÕES**

NFe a partir de 01/07/2010 - (2330305-2330303-2330399), 01/10/2010 - (2330304-2330301-2330302), 19/03/2021 - (Devido emissão voluntária),

EDF a partir de:

CTE a partir de:

Observação: Os dados acima estão baseados em informações fornecidas pelo próprio contribuinte cadastrado. Não valem como certidão de sua efetiva existência de fato e de direito, não são oponíveis à Fazenda e nem excluem a responsabilidade tributária derivada de operações com ele ajustadas.

Data da Consulta: 26/04/2023**Número da Consulta:**[Nova Consulta](#) [Imprimir](#)

Desenvolvido pela Sefaz/COTEC - 2005-2012



PREFEITURA MUNICIPAL DE JOÃO LISBOA
SECRETARIA DE FINANÇAS
CNPJ: 07.000.300/0001-10

000004

28/04/2023 09:38:25
1816662000100

Ficha Cadastral da Empresa

CADASTRO MUNICIPAL

Insc. Municipal: Situação ATIVA
Razão social: CONSTRUMAIS - CONSTRUÇOES E SERVICOS LTDA
Nome Fantasia: CONSTRUMAIS
Insc. Junta Com.:
CNPJ: 18.166.662/0001-00
Insc. Estadual:
Vinculação: ENTIDADES EMPRESARIAIS
Natureza Jurídica: 206-2 SOCIEDADE EMPRESÁRIA LIMITADA
Classificação: EMPRESA DE PEQUENO PORTE
Data de Inclusão: 21/05/13 00:00
Data de Início: 21/05/13 00:00
MEI: NÃO
Isento ISSQN: NÃO
Isento Alvará: NÃO
Data de 21/05/13 00:00

ENDEREÇOS

Tipo	Logradouro	Número	Bairro	Cidade
COMERCIAL	RUA 21 DE ABRIL	215	CIDADE NOVA	JOAO LISBOA-MA

ATIVIDADES CNAE

Principal	Descrição da Atividade	Base de Cálculo	Data Inclusão	Data Encerramento
X	SERVICOS DE ENGENHARIA	1.0	21/05/2013	
	FABRICACAO DE ESTRUTURAS PRE-MOLDADAS DE CONCRETO ARMADO, EM SERIE E SOB ENCOMENDA	1.0	21/05/2013	
	FABRICACAO DE ARTEFATOS DE CIMENTO PARA USO NA CONSTRUCAO	1.0	21/05/2013	
	FABRICACAO DE ARTEFATOS DE FIBROCIMENTO PARA USO NA CONSTRUCAO	1.0	21/05/2013	
	FABRICACAO DE CASAS PRE-MOLDADAS DE CONCRETO	1.0	21/05/2013	
	PREPARACAO DE MASSA DE CONCRETO E ARGAMASSA PARA CONSTRUCAO	1.0	21/05/2013	
	FABRICACAO DE OUTROS ARTEFATOS E PRODUTOS DE CONCRETO, CIMENTO, FIBROCIMENTO, GESSO E MATERIAIS SEMELHANTES	1.0	21/05/2013	
	GESTAO DE REDES DE ESGOTO	1.0	21/05/2013	
	ATIVIDADES RELACIONADAS A ESGOTO, EXCETO A GESTAO DE REDES	1.0	21/05/2013	
	COLETA DE RESIDUOS NAO-PERIGOSOS	1.0	21/05/2013	
	COLETA DE RESIDUOS PERIGOSOS	1.0	21/05/2013	
	TRATAMENTO E DISPOSICAO DE RESIDUOS NAO-PERIGOSOS	1.0	21/05/2013	
	CONSTRUCAO DE EDIFICIOS	1.0	21/05/2013	
	CONSTRUCAO DE RODOVIAS E FERROVIAS	1.0	21/05/2013	
	PINTURA PARA SINALIZACAO EM PISTAS RODOVIARIAS E AEROPORTOS	1.0	21/05/2013	
	CONSTRUCAO DE OBRAS DE ARTE ESPECIAIS	1.0	21/05/2013	
	OBRAS DE URBANIZACAO - RUAS, PRACAS E	1.0	21/05/2013	



PREFEITURA MUNICIPAL DE JOÃO LISBOA
SECRETARIA DE FINANÇAS
CNPJ: 07.000.300/0001-10

050805

28/04/2023 09:38:25
18166662000100

Ficha Cadastral da Empresa

ATIVIDADES CNAE

Principal	Descrição da Atividade	Base de Cálculo	Data Inclusão	Data Encerramento
	CALCADAS			
	CONSTRUCAO DE REDES DE ABASTECIMENTO DE AGUA, COLETA DE ESGOTO E CONSTRUÇOES CORRELATAS, EXCETO OBRAS DE IRRIGACAO	1.0	21/05/2013	
	MONTAGEM DE ESTRUTURAS METALICAS	1.0	21/05/2013	
	CONSTRUCAO DE INSTALACOES ESPORTIVAS E RECREATIVAS	1.0	21/05/2013	
	OUTRAS OBRAS DE ENGENHARIA CIVIL NAO ESPECIFICADAS ANTERIORMENTE	1.0	21/05/2013	
	DEMOLICAO DE EDIFICIOS E OUTRAS ESTRUTURAS	1.0	21/05/2013	
	PREPARACAO DE CANTEIRO E LIMPEZA DE TERRENO	1.0	21/05/2013	
	OBRAS DE TERRAPLENAGEM	1.0	21/05/2013	
	SERVICOS DE PREPARACAO DO TERRENO NAO ESPECIFICADOS ANTERIORMENTE	1.0	21/05/2013	
	INSTALACAO E MANUTENCAO ELETRICA	1.0	21/05/2013	
	INSTALACOES HIDRAULICAS, SANITARIAS E DE GAS	1.0	21/05/2013	
	IMPERMEABILIZACAO EM OBRAS DE ENGENHARIA CIVIL	1.0	21/05/2013	
	INSTALACAO DE PORTAS, JANELAS, TETOS, DIVISORIAS E ARMARIOS EMBUTIDOS DE QUALQUER MATERIAL	1.0	21/05/2013	
	OBRAS DE ACABAMENTO EM GESSO E ESTUQUE	1.0	21/05/2013	
	SERVICOS DE PINTURA DE EDIFICIOS EM GERAL	1.0	21/05/2013	
	APLICACAO DE REVESTIMENTOS E DE RESINAS EM INTERIORES E EXTERIORES	1.0	21/05/2013	
	OBRAS DE FUNDACOES	1.0	21/05/2013	
	ADMINISTRACAO DE OBRAS	1.0	21/05/2013	
	MONTAGEM E DESMONTAGEM DE ANDAIMES E OUTRAS ESTRUTURAS TEMPORARIAS	1.0	21/05/2013	
	OBRAS DE ALVENARIA	1.0	21/05/2013	
	SERVICOS DE OPERACAO E FORNECIMENTO DE EQUIPAMENTOS PARA TRANSPORTE E ELEVACAO DE CARGAS E PESSOAS PARA USO EM OBRAS	1.0	21/05/2013	
	PERFURACAO E CONSTRUCAO DE POCOS DE AGUA	1.0	21/05/2013	
	SERVICOS ESPECIALIZADOS PARA CONSTRUCAO NAO ESPECIFICADOS ANTERIORMENTE	1.0	21/05/2013	
	COMERCIO VAREJISTA DE MATERIAL ELETRICO	1.0	21/05/2013	
	COMERCIO VAREJISTA DE MATERIAIS DE CONSTRUCAO EM GERAL	1.0	21/05/2013	
	SERVICO DE TRANSPORTE DE PASSAGEIROS - LOCACAO DE AUTOMOVEIS COM MOTORISTA	1.0	21/05/2013	
	TRANSPORTE ESCOLAR	1.0	21/05/2013	
	LOCACAO DE AUTOMOVEIS SEM CONDUTOR	1.0	21/05/2013	
	LOCACAO DE OUTROS MEIOS DE TRANSPORTE NAO ESPECIFICADOS ANTERIORMENTE, SEM CONDUTOR	1.0	21/05/2013	
	ALUGUEL DE MAQUINAS E EQUIPAMENTOS	1.0	21/05/2013	



PREFEITURA MUNICIPAL DE JOÃO LISBOA
SECRETARIA DE FINANÇAS
CNPJ: 07.000.300/0001-10

000806

28/04/2023 09:38:25
1816662000100

Ficha Cadastral da Empresa

ATIVIDADES CNAE

Principal	Descrição da Atividade	Base de Cálculo	Data Inclusão	Data Encerramento
	PARA CONSTRUCAO SEM OPERADOR, EXCETO ANDAIMES			
	ALUGUEL DE OUTRAS MAQUINAS E EQUIPAMENTOS COMERCIAIS E INDUSTRIAIS NAO ESPECIFICADOS ANTERIORMENTE, SEM OPERADOR	1.0	21/05/2013	
	LIMPEZA EM PREDIOS E EM DOMICILIOS	1.0	21/05/2013	
	IMUNIZACAO E CONTROLE DE PRAGAS URBANAS	1.0	21/05/2013	
	ATIVIDADES DE LIMPEZA NAO ESPECIFICADAS ANTERIORMENTE	1.0	21/05/2013	

ENQUADRAMENTO

Enquadrame	Data Início	Data
004-ISS SIMPLES NACIONAL	21/05/2013	

CONTATOS

Tipo	Descrição
FONE	9884604514
EMAIL	CONSTRUMAISCONSTRUcoes@GMAIL.COM
HOME-PAGE	9984604514

INSC. ESTADUAL: 12.410.137-2 ÚLTIMA ALTERAÇÃO: 05/04/2021
 RAZÃO SOCIAL: CONSTRUMAIS - CONSTRUÇOES E SERVICOS LTDA

SITUAÇÃO FISCAL: IRREGULAR SERASA: Não
 MOTIVOS FISCAIS: 52 CONFRONTO MALHA 100%

SITUAÇÃO CADASTRAL: SUSPENSO DE OFICIO
 MOTIVO CADASTRAL: --

DADOS GERAIS

CPF/CNPJ: 18.166.662/0001-00 INSC. CENTRALIZADORA: --
 RAZÃO SOCIAL: CONSTRUMAIS - CONSTRUÇOES E SERVICOS LTDA TIPO PESSOA: JURÍDICA
 NIRE: 21200825043 CAPITAL SOCIAL: 500.000,00
 INÍCIO DE ATIVIDADES: 22/05/2013 UFRE: 47 - UFRE/IMPERATRIZ
 AGÊNCIA REGIONAL: 02 - AGÊNCIA DE IMPERATRIZ CAT. DO ESTABELECIMENTO: MATRIZ OU UNICO
 TIPO DE SOCIEDADE: SOCIEDADE EMPRESÁRIA LIMITADA
 REGIME DE PAG.: SIMPLES NACIONAL DATA OBRIG. EFD: --
 DATA OBRIG. NFE: 01/07/2010 ÁREA UTILIZADA: --
 CORREIO ELETRÔNICO: CONSTRUMAISCONSTRUÇOES@GMAIL.COM

ENDEREÇO DE ESTABELECIMENTO

CEP 65922-000 NÚMERO: 215
 ENDEREÇO RUA 21 DE ABRIL
 COMPLEMENTO: -- BAIRRO: CIDADE NOVA
 PONTO DE REFERENC.: PROXIMO A PRACA ESTADO: MA
 CIDADE: JOAO LISBOA FAX: --
 TELEFONE: (99)3535-2972
 CEP CAIXA POSTAL: --

ENDEREÇO FISCAL

CEP -- NÚMERO: 215
 ENDEREÇO RUA 21 DE ABRIL
 COMPLEMENTO: -- BAIRRO: CIDADE NOVA
 PONTO DE REFERENC.: -- ESTADO: MA
 CIDADE: JOAO LISBOA FAX: --
 TELEFONE: (99)3535-2972
 CEP CAIXA POSTAL: 00000-000

CNAE - ATIVIDADES ECONÔMICAS

ORDEM	CÓDIGO	DESCRIÇÃO
1	7112000	SERVIÇOS DE ENGENHARIA
2	8129000	ATIVIDADES DE LIMPEZA NÃO ESPECIFICADAS ANTERIORMENTE
3	2330303	FABRICAÇÃO DE ARTEFATOS DE FIBROCIMENTO PARA USO NA CONSTRUÇÃO
4	2330304	FABRICAÇÃO DE CASAS PRÉ-MOLDADAS DE CONCRETO
5	2330305	PREPARAÇÃO DE MASSA DE CONCRETO E ARGAMASSA PARA CONSTRUÇÃO
6	2330399	FABRICAÇÃO DE OUTROS ARTEFATOS E PRODUTOS DE CONCRETO, CIMENTO, FIBROCIMENTO, GESSO E
7	3701100	GESTÃO DE REDES DE ESGOTO
8	3702900	ATIVIDADES RELACIONADAS A ESGOTO, EXCETO A GESTÃO DE REDES
9	3811400	COLETA DE RESÍDUOS NÃO-PERIGOSOS
10	3812200	COLETA DE RESÍDUOS PERIGOSOS
11	3821100	TRATAMENTO E DISPOSIÇÃO DE RESÍDUOS NÃO-PERIGOSOS
12	4120400	CONSTRUÇÃO DE EDIFÍCIOS
13	4211101	CONSTRUÇÃO DE RODOVIAS E FERROVIAS
14	4211102	PINTURA PARA SINALIZAÇÃO EM PISTAS RODOVIÁRIAS E AEROPORTOS
15	4212000	CONSTRUÇÃO DE OBRAS-DE-ARTE ESPECIAIS
16	4213800	OBRAS DE URBANIZAÇÃO - RUAS, PRAÇAS E CALÇADAS
17	4222701	CONSTRUÇÃO DE REDES DE ABASTECIMENTO DE ÁGUA, COLETA DE ESGOTO E CONSTRUÇÕES CORRELATAS,
18	4292801	MONTAGEM DE ESTRUTURAS METÁLICAS
19	4299501	CONSTRUÇÃO DE INSTALAÇÕES ESPORTIVAS E RECREATIVAS
20	4299599	OUTRAS OBRAS DE ENGENHARIA CIVIL NÃO ESPECIFICADAS ANTERIORMENTE
21	4311801	DEMOLIÇÃO DE EDIFÍCIOS E OUTRAS ESTRUTURAS
22	4311802	PREPARAÇÃO DE CANTEIRO E LIMPEZA DE TERRENO
23	4313400	OBRAS DE TERRAPLENAGEM
24	4319300	SERVIÇOS DE PREPARAÇÃO DO TERRENO NÃO ESPECIFICADOS ANTERIORMENTE
25	4321500	INSTALAÇÃO E MANUTENÇÃO ELÉTRICA
26	4322301	INSTALAÇÕES HIDRÁULICAS, SANITÁRIAS E DE GÁS

000308

FICHA CADASTRAL DO CONTRIBUINTE
USUÁRIO: 88354385353
DATA: 30/09/2022
HORA: 18:25

CNAE - ATIVIDADES ECONÔMICAS		
ORDEM	CÓDIGO	DESCRIÇÃO
27	4330401	IMPERMEABILIZAÇÃO EM OBRAS DE ENGENHARIA CIVIL
28	4330402	INSTALAÇÃO DE PORTAS, JANELAS, TETOS, DIVISÓRIAS E ARMÁRIOS EMBUTIDOS DE QUALQUER MATERIAL
29	4330403	OBRAS DE ACABAMENTO EM GESSO E ESTUQUE
30	4330404	SERVIÇOS DE PINTURA DE EDIFÍCIOS EM GERAL
31	4330405	APLICAÇÃO DE REVESTIMENTOS E DE RESINAS EM INTERIORES E EXTERIORES
32	4391600	OBRAS DE FUNDAÇÕES
33	4399101	ADMINISTRAÇÃO DE OBRAS
34	4399102	MONTAGEM E DESMONTAGEM DE ANDAIMES E OUTRAS ESTRUTURAS TEMPORÁRIAS
35	4399103	OBRAS DE ALVENARIA
36	4399104	SERVIÇOS DE OPERAÇÃO E FORNECIMENTO DE EQUIPAMENTOS PARA TRANSPORTE E ELEVAÇÃO DE CARGAS E
37	4399105	PERFURAÇÃO E CONSTRUÇÃO DE POÇOS DE ÁGUA
38	4399199	SERVIÇOS ESPECIALIZADOS PARA CONSTRUÇÃO NÃO ESPECIFICADOS ANTERIORMENTE
39	4742300	COMÉRCIO VAREJISTA DE MATERIAL ELÉTRICO
40	4744099	COMÉRCIO VAREJISTA DE MATERIAIS DE CONSTRUÇÃO EM GERAL
41	4923002	SERVIÇO DE TRANSPORTE DE PASSAGEIROS - LOCAÇÃO DE AUTOMÓVEIS COM MOTORISTA
42	4924800	TRANSPORTE ESCOLAR
43	7711000	LOCAÇÃO DE AUTOMÓVEIS SEM CONDUTOR
44	7719599	LOCAÇÃO DE OUTROS MEIOS DE TRANSPORTE NÃO ESPECIFICADOS ANTERIORMENTE, SEM CONDUTOR
45	7732201	ALUGUEL DE MÁQUINAS E EQUIPAMENTOS PARA CONSTRUÇÃO SEM OPERADOR, EXCETO ANDAIMES
46	7739099	ALUGUEL DE OUTRAS MÁQUINAS E EQUIPAMENTOS COMERCIAIS E INDUSTRIAIS NÃO ESPECIFICADOS
47	8121400	LIMPEZA EM PRÉDIOS E EM DOMICÍLIOS
48	8122200	IMUNIZAÇÃO E CONTROLE DE PRAGAS URBANAS
49	2330301	FABRICAÇÃO DE ESTRUTURAS PRÉ-MOLDADAS DE CONCRETO ARMADO, EM SÉRIE E SOB ENCOMENDA
50	2330302	FABRICAÇÃO DE ARTEFATOS DE CIMENTO PARA USO NA CONSTRUÇÃO

REPRESENTANTES LEGAIS		
CNN/CPF	NOME/RAZÃO SOCIAL	TIPO DE RELAÇÃO
88354385353	ANTONIO FRANCISCO BARROS DO	205 - ADMINISTRADOR
88354385353	ANTONIO FRANCISCO BARROS DO	101 - SÓCIO

AÇÕES JUDICIAIS				
TIPO	DATA INCLUSÃO	DATA REVOGAÇÃO	DOC. CONCESSÃO	EFEITO
Não existem Ações Judiciais para essa inscrição estadual.				

OBRIGATORIEDADE / CREDENCIAMENTO			
TIPO	DATA INÍCIO	DATA FIM	SITUAÇÃO
ICMS	22/05/2013	--	Ativo
NF-e	01/07/2010	--	Ativo

INCENTIVOS / REGIMES ESPECIAIS			
TIPO	DATA INÍCIO	DATA FIM	SITUAÇÃO
Não existem Incentivos/Regimes Especiais para essa inscrição			

PODER JUDICIÁRIO DO ESTADO DO MARANHÃO
Corregedoria Geral da Justiça
2ª Vara de João Lisboa

CERTJUDONE-2VCJL - 462023
Código de validação: 96D007F86A

Número da guia: 23053801001488279.

CERTIDÃO ÚNICA DE DISTRIBUIÇÃO PARA FINS GERAIS

USANDO da faculdade que me confere a Lei, **CERTIFICO**, a requerimento de pessoa interessada, que, dando busca nos arquivos dos feitos referentes às **Varas de Falência ou Concordata, Recuperação Judicial ou Extrajudicial**, a partir do 1º (primeiro) dia do mês de janeiro do ano de dois mil e treze (2013) até o dia 19 de abril de 2023 do ano corrente, constatei **NÃO EXISTIR** distribuição de **AÇÕES E/OU EXECUÇÕES** contra **CONSTRUMAIS - CONSTRUÇÕES E SERVIÇOS LTDA**, sob o nome fantasia de CONSTRUMAIS, pessoa jurídica de direito privado, inscrita no **CNPJ nº. 18.166.662/0001-00**, com sede localizada na Rua 21 de abril, nº 215, Cidade Nova, João Lisboa-MA.

CERTIFICO, finalmente, que esta Secretaria de Distribuição é a única existente no **Termo Judiciário** de João Lisboa, Estado do Maranhão. O referido é verdade e dou fé. Dada e passada a presente certidão na Secretaria de Distribuição a meu cargo, no Fórum "Sálvio Dino", nesta cidade de João Lisboa, Estado do Maranhão. Eu, Luciana Brito Sousa, Técnico Judiciário, mat. **166488**, consultei e digitei. E eu, **Abner O'meara de Oliveira Venceslau**, Secretário Judicial, subscrevo e assino. João Lisboa/MA, 20 de abril de 2023.

OBSERVAÇÕES:

- A) O CNPJ/CPF constante nesta certidão foi informado pelo solicitante. Sua titularidade deverá ser conferida pelo interessado ou destinatário.
- B) A validade desta certidão é de 60 (sessenta) dias a partir da data de sua emissão.
- C) Esta certidão é emitida em uma única via, sem rasuras e mediante assinatura do servidor.

ESTA CERTIDÃO ABRANGE SOMENTE AS VARAS COMUNS DO TERMO JUDICIÁRIO DE JOÃO LISBOAMA

ABNER OMEARA DE OLIVEIRA VENCESLAU
Secretário Judicial de Entrância Intermediária
2ª Vara de João Lisboa
Matrícula 183616



Documento assinado. JOÃO LISBOA, 20/04/2023 17:31 (ABNER OMEARA DE OLIVEIRA VENCESLAU)



CERTJUDONE-2VCJL - 462023 / Código: 96D007F86A
Valide o documento em www.tjma.jus.br/validadoc.php

Antes de imprimir pense em sua responsabilidade com o meio ambiente.
#ConsumoConsciente



CERTIDÃO DE REGISTRO E QUITAÇÃO
PESSOA JURIDICA
 Lei Federal Nº 5194 de 24 de Dezembro de 1966

CREA-MA

Nº 887789/2023

Emissão: 01/06/2023

Validade: 30/06/2023

Chave: ycwWy

Conselho Regional de Engenharia e Agronomia do Estado do Maranhão

CERTIFICAMOS que a Empresa mencionada encontra-se registrada neste Conselho, nos Termos da Lei 5.194/66, conforme os dados impressos nesta certidão. CERTIFICAMOS, ainda, que até a presente data, a referida pessoa jurídica e seu(s) responsável(is) técnico(s) estão quitados com suas anuidades e demais obrigações junto ao Conselho Regional de Engenharia e Agronomia do Maranhão - CREA-MA, estando habilitada a exercer suas atividades, circunscrita à(s) atribuição(ões) de seu(s) responsável(veis) técnico(s).

Interessado(a)

Empresa: CONSTRUMAIS - CONSTRUÇÕES E SERVIÇOS - EPP

CNPJ: 18.166.662/0001-00

Registro: 0005437563

Categoria: Matriz

Capital Social: R\$ 500.000,00

Data do Capital: 09/03/2021

Faixa: 3

Objetivo Social: SERVIÇOS DE ENGENHARIA; FABRICAÇÃO DE ESTRUTURAS PRÉ-MOLDADAS DE CONCRETO ARMADO, EM SÉRIE E SOB ENCOMENDA; FABRICAÇÃO DE ARTEFATOS DE CIMENTO PARA USO NA CONSTRUÇÃO; FABRICAÇÃO DE ARTEFATOS DE FIBROCIMENTO PARA USO NA CONSTRUÇÃO - FABRICAÇÃO DE CASAS PRÉ-MOLDADAS DE CONCRETO - FABRICAÇÃO DE OUTROS ARTEFATOS E PRODUTOS DE CONCRETO, CIMENTO, FIBROCIMENTO, GESSO E MATERIAIS SEMELHANTES; GESTÃO DE REDES DE ESGOTO; ATIVIDADES RELACIONADAS A ESGOTO, EXCETO A GESTÃO DE REDES; COLETA DE RESÍDUOS NÃO PERIGOSOS; COLETA DE RESÍDUOS PERIGOSOS; TRATAMENTO E DISPOSIÇÃO DE RESÍDUOS NÃO PERIGOSOS; CONSTRUÇÃO DE EDIFÍCIOS; CONSTRUÇÃO DE RODOVIAS E FERROVIAS; PINTURA PARA SINALIZAÇÃO EM PISTAS RODOVIÁRIAS E AEROPORTOS; CONSTRUÇÃO DE OBRAS DE ARTE ESPECIAIS; OBRAS DE URBANIZAÇÃO - RUAS, PRAÇAS E CALÇADAS; CONSTRUÇÃO DE REDES DE ABASTECIMENTO DE ÁGUA, COLETA DE ESGOTO E CONSTRUÇÕES CORRELATAS, EXCETO OBRAS DE IRRIGAÇÃO; MONTAGEM DE ESTRUTURAS METÁLICAS; CONSTRUÇÃO DE INSTALAÇÕES ESPORTIVAS E RECREATIVAS; OUTRAS OBRAS DE ENGENHARIA CIVIL NÃO ESPECIFICADAS ANTERIORMENTE (CONSTRUÇÃO DE QUADRAS POLIESPORTIVAS); DEMOLIÇÃO DE EDIFÍCIOS E OUTRAS ESTRUTURAS; PREPARAÇÃO DE CANTERIO E LIMPEZA DE TERRENO; OBRAS DE TERRAPLENAGEM; SERVIÇOS DE PREPARAÇÃO DO TERRENO NÃO ESPECIFICADOS ANTERIORMENTE (RECUPERAÇÃO DE ESTRADAS VICINAIS); INSTALAÇÃO E MANUTENÇÃO ELÉTRICA; INSTALAÇÕES HIDRÁULICAS, SANITÁRIAS E DE GÁS; IMPERMEABILIZAÇÃO EM OBRAS DE ENGENHARIA CIVIL; INSTALAÇÃO DE PORTAS, JANELAS, TETOS, DIVISÓRIOS E ARMÁRIOS EMBUTIDOS DE QUALQUER MATERIAL; OBRAS DE ACABAMENTO EM GESSO E ESTUQUE; SERVIÇOS DE PINTURA DE EDIFÍCIOS EM GERAL; APLICAÇÃO DE REVESTIMENTOS E DE RESINAS EM INTERIORES E EXTERIORES; OBRAS DE FUNDAÇÕES; ADMINISTRAÇÃO DE OBRAS; MONTAGEM E DESMONTAGEM DE ANDAIMES E OUTRAS ESTRUTURAS TEMPORÁRIAS; OBRAS DE ALVENARIA; SERVIÇOS DE OPERAÇÃO E FORNECIMENTO DE EQUIPAMENTOS PARA TRANSPORTE E ELEVÇÃO DE CARGAS E PESSOAS PARA USO EM OBRAS; PERFURAÇÃO E CONSTRUÇÃO DE POCOS DE ÁGUA; SERVIÇOS ESPECIALIZADOS PARA CONSTRUÇÃO NÃO ESPECIFICADOS ANTERIORMENTE (TELHADOS, COBERTURAS E LIMPEZA DE FACHADAS COM JATEAMENTO DE AREIA); COMÉRCIO VAREJISTA DE MATERIAL ELÉTRICO; COMÉRCIO VAREJISTA DE MATERIAIS DE CONSTRUÇÃO EM GERAL; SERVIÇOS DE TRANSPORTE DE PASSAGEIROS - LOCAÇÃO DE AUTOMÓVEIS COM MOTORISTA; TRANSPORTE ESCOLAR; LOCAÇÃO DE AUTOMÓVEIS SEM CONDUTOR; LOCAÇÃO DE OUTROS MEIOS DE TRANSPORTE NÃO ESPECIFICADOS ANTERIORMENTE (ÔNIBUS, MOTOCICLETAS, TRAILERS, CAMINHÕES, REBOQUES, SEMI-REBOQUES, MÁQUINAS PESADAS E SIMILARES); ALUGUEL DE OUTRAS MÁQUINAS E EQUIPAMENTOS PARA CONSTRUÇÃO SEM OPERADOR, EXCETO ANDAIMES; ALUGUEL DE OUTRAS MÁQUINAS E EQUIPAMENTOS COMERCIAIS E INDUSTRIAIS NÃO ESPECIFICADOS ANTERIORMENTE, SEM OPERADOR (MOTORES, TURBINAS, MÁQUINAS, FERRAMENTA, GERADORES, GUINCHOS, GUINDASTES E EMPILHADEIRAS); LIMPEZA EM PRÉDIOS E EM DOMICÍLIOS; IMUNIZAÇÃO E CONTROLE DE PRAGAS URBANAS; ATIVIDADES DE LIMPEZA, NÃO ESPECIFICADAS ANTERIORMENTE (LIMPEZA URBANA)

Restrições Relativas ao Objetivo Social: EMPRESA HABILITADA PARA ATUAR SOMENTE NA ÁREA DA ENGENHARIA CIVIL, AMBIENTAL E SEGURANÇA DO TRABALHO, NO ÂMBITO DAS ATRIBUIÇÕES DE SEUS RESPONSÁVEIS TÉCNICOS.

Endereço Matriz: RUA 21 DE ABRIL, 215, CIDADE NOVA, JOÃO LISBOA, MA, 65922000

Tipo de Registro: Registro Definitivo de Empresa

Data Inicial: 12/03/2021

Data Final: Indefinido

Registro Regional: 0000544059DDMA

Descrição

CERTIDÃO DE REGISTRO E QUITAÇÃO PESSOA JURIDICA

Informações / Notas

- A capacidade técnico-profissional da empresa é comprovada pelo conjunto dos acervos técnicos dos profissionais constantes de seu quadro técnico.
- A certidão teve sua validade reduzida em virtude do vencimento do BOLETO de ANUIDADE em Aberto 8304599764. Data de vencimento do boleto: 30/06/2023
- Esta certidão perderá a validade, caso ocorra qualquer alteração posterior dos elementos cadastrais nela contidos

Última Anuidade Paga

Ano: 2022 (3/3)

Parcelamento Ano: 2023

Quantidade de Parcelas Pagas: 2/4

Autos de Infração

Nada consta





CERTIDÃO DE REGISTRO E QUITAÇÃO
PESSOA JURÍDICA
 Lei Federal Nº 5194 de 24 de Dezembro de 1966

CREA-MA

030411

Nº 887789/2023

Emissão: 01/06/2023

Validade: 30/06/2023

Chave: ycwWy

Conselho Regional de Engenharia e Agronomia do Estado do Maranhão

Responsáveis Técnicos

Profissional: SAMARA SILVA PONTES

Registro: 1120041902

CPF: 043.***.***-80

Data Início: 11/08/2022

Data Fim: Indefinido

Data Fim de Contrato: 18/07/2025

Títulos do Profissional:

ENGENHEIRA CIVIL

Atribuição: ART. 28, ALÍNEAS 'A' A 'K', DO DECRETO 23.569, DE 1933, SUPLEMENTADAS PELO ART. 7º DA LEI 5.194, DE 1966, COM RESTRIÇÕES DAS ATIVIDADES '02, 03, 04, 06 E 08' DO ART. 1º DA RESOLUÇÃO 218173, DO CONFEA, PARA 'PORTOS, RIOS E CANAIS'.

Tipo de Responsabilidade: RESPONSÁVEL TÉCNICO

Profissional: LUIZ ANTONIO FAGUNDES RAMOS

Registro: 2005196533

CPF: 348.***.***-20

Data Início: 03/11/2021

Data Fim: Indefinido

Data Fim de Contrato: Indefinido

Títulos do Profissional:

GEÓLOGO

Atribuição: LEI 4076/62 - ART 06

Tipo de Responsabilidade: RESPONSÁVEL TÉCNICO

Profissional: JULIANO CAMPIOL

Registro: 1106048024

CPF: 039.***.***-45

Data Início: 06/04/2021

Data Fim: Indefinido

Data Fim de Contrato: Indefinido

Títulos do Profissional:

ENGENHEIRO AMBIENTAL

Atribuição: ART. 2º E 4º DA RESOLUÇÃO 447/2000 DO CONFEA.

GEORREFERENCIAMENTO DE IMÓVEIS RURAIS

Tipo de Responsabilidade: RESPONSÁVEL TÉCNICO

Profissional: ABIGAIL LOBÃO FERREIRA

Registro: 1103495461

CPF: 332.***.***-72

Data Início: 24/03/2021

Data Fim: Indefinido

Data Fim de Contrato: Indefinido

Títulos do Profissional:

ENGENHEIRA CIVIL

Atribuição: ART. 7 DA RESOLUÇÃO 218, DE 29/06/73, DO CONFEA.

ENGENHEIRA DE SEGURANÇA DO TRABALHO

Atribuição: Artigo 4º da Resolução 359/91

Tipo de Responsabilidade: RESPONSÁVEL TÉCNICO

Profissional: JÚLIO SÉRGIO SIQUEIRA BAYMA

Registro: 1105229998

CPF: 226.***.***-97

Data Início: 12/03/2021

Data Fim: Indefinido

Data Fim de Contrato: Indefinido

Títulos do Profissional:

ENGENHEIRO CIVIL

Atribuição: ART. 7 DA RESOLUÇÃO 218, DE 29/06/73, DO CONFEA

Tipo de Responsabilidade: RESPONSÁVEL TÉCNICO





CERTIDÃO DE REGISTRO E QUITAÇÃO
PESSOA JURIDICA
Lei Federal Nº 5194 de 24 de Dezembro de 1966

CREA-MA

Nº 887789/2023
Emissão: 01/06/2023
Validade: 30/06/2023
Chave: ycwWy

Conselho Regional de Engenharia e Agronomia do Estado do Maranhão

Sócios

Sócio: ANTONIO FRANCISCO BARROS DO NASCIMENTO

CPF: 883.***.***-53

Função: SOCIO/ADMINISTRADOR





Certidão de Acervo Técnico - CAT
Resolução Nº 1025 de 30 de Outubro de 2009
Resolução Nº 218 de 29 de Junho de 1973

000313
CREA-MA

CAT COM REGISTRO DE ATESTADO

842076/2021

Atividade concluída

Conselho Regional de Engenharia e Agronomia do Estado do Maranhão

CERTIFICAMOS, em cumprimento ao disposto na Resolução nº 1.025, de 30 de outubro de 2009, do Confea, que consta dos assentamentos deste Conselho Regional de Engenharia e Agronomia do Estado do Maranhão - Crea-MA, o Acervo Técnico do profissional **JÚLIO SÉRGIO SIQUEIRA BAYMA** referente à(s) Anotação(ões) de Responsabilidade Técnica - ART abaixo discriminada(s):

Profissional: **JÚLIO SÉRGIO SIQUEIRA BAYMA**
Registro: **1105229998MA** RNP: **1105229998**
Título profissional: ENGENHEIRO CIVIL

Número da ART: **MA20190269453** Tipo de ART: OBRA / SERVIÇO Registrada em: 15/07/2019 Baixada em: 03/02/2021
Forma de registro: INICIAL Participação técnica: INDIVIDUAL
Empresa contratada:

Contratante: **RAILDA DIAS DA CRUZ** CPF/CNPJ: **243.699.262-20**
Endereço do contratante: RUA SÃO JUDAS TADEU, QUADRA: 35 Nº: LOTE 01
Complemento: Bairro: JARDIM DAS OLIVEIRAS
Cidade: IMPERATRIZ UF: MA CEP: 65911622

Contrato: Celebrado em:
Valor do contrato: R\$ 118.800,00 Tipo de contratante: Pessoa Física

Ação institucional: Outros
Endereço da obra/serviço: RUA SÃO JUDAS TADEU, QUADRA: 35 Nº: LOTE 01
Complemento: Bairro: JARDIM DAS OLIVEIRAS
Cidade: IMPERATRIZ UF: MA CEP: 65911622

Data de início: 15/07/2019 Conclusão efetiva: 17/07/2023
Finalidade: SEM DEFINIÇÃO
Proprietário: RAILDA DIAS DA CRUZ CPF/CNPJ: 243.699.262-20

Atividade Técnica: 1 - ATUACAO #A0106 - EDIFICIOS DE ALVENARIA P/ FINS RESIDENCIAIS 53 - EXECUCAO 109.68 metro quadrado; 1 - ATUACAO #A0301 - ESTRUTURA DE CONCRETO ARMADO 20 - EXECUCAO E PROJETO 109.68 metro quadrado; 1 - ATUACAO #A0435 - INSTALACOES HIDRAULICAS 20 - EXECUCAO E PROJETO 109.68 metro quadrado; 1 - ATUACAO #A0436 - INSTALACOES SANITARIAS 20 - EXECUCAO E PROJETO 109.68 metro quadrado; 1 - ATUACAO #B1106 - INSTALACAO ELETRICA EM B.TENSAO P/ FINS RESID./COMERC. 20 - EXECUCAO E PROJETO 109.68 metro quadrado;

Observações

PROJETO E EXECUÇÃO DE UMA OBRA RESIDENCIAL COM ÁREA DE CONSTRUÇÃO TOTAL = 109,68M², SENDO OS PROJETOS DE INSTALAÇÕES COMO: ELÉTRICO, HIDRÁULICO, SANITÁRIO E ESTRUTURAL. QUANTO A PARTE ARQUITETÔNICA SERÁ RESPONSÁVEL SOMENTE PELA EXECUÇÃO DA OBRA.

Informações Complementares

CERTIFICAMOS, finalmente, que se encontra vinculado à presente Certidão de Acervo Técnico – CAT, o atestado contendo 4 folha(s), expedido pelo contratante da obra/serviço, a quem cabe a responsabilidade pela veracidade e exatidão das informações nele constantes.

Certidão de Acervo Técnico nº 842076/2021
17/03/2021, 13:52
y1yyc

A Certidão de Acervo Técnico (CAT) à qual o atestado está vinculado constituirá prova da capacidade técnico-profissional da pessoa jurídica somente se o responsável técnico indicado estiver ou venha a ser integrado ao seu quadro técnico por meio de declaração entregue no momento da habilitação ou da entrega das propostas.

Certificamos que se encontra vinculado à presente CAT o atestado apresentado em cumprimento à Lei nº 8.666/93, expedido pela pessoa jurídica contratante, a quem cabe a responsabilidade pela veracidade e exatidão das informações nele constantes. É de responsabilidade deste Conselho a verificação da atividade profissional em conformidade com a Lei nº 5.194/66 e Resoluções do Conselho Federal de Engenharia e Agronomia - CONFEA.

Esta certidão perderá a validade, caso ocorra qualquer alteração posterior dos elementos cadastrais nela contidos.

Fica(m) Excluído(s), no entanto, o(s) serviço(s) cujas atribuições não competem ao(s) profissional(is) em questão.

A autenticidade desta Certidão pode ser verificada em: <https://crea-ma.sitac.com.br/publica/>, com a chave: y1yyc



000214

ATESTADO DE CAPACIDADE TÉCNICA

Atestamos para devidos fins e a quem interessar para que nos foram prestados com bom desempenho e nada que desabone a conduta do prestador, os devidos descritos abaixo e com as seguintes características:

DADOS DOS SERVIÇOS:

Execução total de uma obra residencial com área de construção = 109,68m², conforme o número da ART: MA20190269453. Foram executados os seguintes serviços:

- Estrutura de concreto armado, como: Vigas baldrame, Pilares e Vigas de Cintamento;
- Regularização de baldrame com tijolo cerâmico esp: 20cm;
- Levantamentos de parede de tijolo cerâmico esp: 10cm;
- Execução de cobertura em estrutura de madeira e telha fibro cimento;
- Assentamento de chapisco, reboco e emboço;
- Assentamento de revestimentos cerâmicos nas paredes dos banheiros e cozinha;
- Assentamento de esquadrias de madeiras e de vidro temperado;
- Assentamento de piso porcelanato;
- Execução de forro de gesso
- Emassamento de paredes internas e forros de gessos;
- Pinturas de forro de gesso e paredes internas com tinta látex;
- Pinturas paredes externas com tinta acrílica;
- Execução de instalações Hidráulicas, Sanitárias e Elétricas;

PERÍODO DE EXECUÇÃO DA OBRA: 15/07/2019 á 29/01/2020

DADOS DO CONTRATANTE:

RAILDA DIAS DA CRUZ CPF: 243.699.262-20
 ENDEREÇO DA OBRA: RUA SÃO JUDAS TADEU, QUADRA: 35, LOTE: 01, BAIRRO: JARDIM DAS OLIVEIRAS, IMPERATRIZ-MA

DADOS DO RESPONSÁVEL TÉCNICO:

ENGENHEIRO CIVIL: JÚLIO SÉRGIO SIQUEIRA BAYMA
 REGISTRO NACIONAL DO CREA: 110522999-8 NÚMERO DO CREA: 5221D
 CPF: 226.012.103-97
 ENDEREÇO: CONDOMÍNIO RESIDENCIAL JACARANDÁ, Nº 19, RUA HELENA ALVES DA SILVA, VILA VITÓRIA, IMPERATRIZ - MA

Imperatriz - MA 01 de março de 2021.

IDENTIFICAÇÃO DOS SIGNATÁRIOS:

Railda Dias da Cruz
 Railda Dias da Cruz
 CPF: 243.699.262-20
 Contratante

Valdenir Araújo de Sousa
 Valdenir Araújo de Sousa
 Registro Nacional: 1118826973
 Engenheira civil

Engenheira civil: VALDENIR ARAÚJO DE S
 Rua Bahia nº 673 - Centro
 Fone (99) 99122-7326 / (99) 98155-9843 - e

6º OFÍCIO EXTRAJUDICIAL DE IMPERATRIZ
 Rua Celso Sampaio, 745, Anjo do Ceará, Imperatriz-MA, CEP: 55900-010
 Fone: (99) 3523-2173 | (99) 99155-9829 | 6oficio.ma@gmail.com

Foder Judiciário T. Jus São
 REC FIR030445NSHTCQ2T2H0U/4c4
 05-03-2021 11:31:05 Ats 13 17 2
 Partes(s): VALDENIR ARAUJO DE
 SOUSA - Rec Finao Semeinhanc Total
 R\$ 5.12 Emol R\$ 4.63 FERC R\$ 0.13
 FADEP R\$ 0.15 FEMP R\$ 0.15
 Consulte em https://sco.tjma.jus.br

Clodovir Alexandre Silveira Neto

Este documento encontra-se registrado no Conselho Regional de Engenharia e Agronomia do Estado do Maranhão, vinculado à Certidão nº 842076/2021, em 17/03/2021



Certidão nº 842076/2021
 18/03/2021, 15:20
 Chave de Impressão: y1yc

O documento neste ato registrado foi emitido em 17/03/2021 e contém 1 folhas



000815

LAUDO TÉCNICO DE CONFIRMAÇÃO DE EXECUÇÃO DE OBRA**1. SOLICITANTE:** SECRETARIA MUNICIPAL DE PLANEJAMENTO URBANO**2. PROPRIETÁRIA:**

Nome: Railda Dias da Cruz

CPF: 243.699.262-20

3. OBJETO DA DECLARAÇÃO:

3.1 tipo do Bem:

Imóvel Residencial

3.2 Descrição Sumário do Bem:

Endereço: Rua São Judas Tadeu, Quadra: 35, Lote: 01, Bairro: jardim das Oliveiras, Imperatriz – MA.

Área do Terreno: **250,00m²**Área construída total **109,68m²**, sendo:PERÍODO DE EXECUÇÃO D OBRA: **15/07/2019 Á 29/01/2020****4. RESPONSÁVEL TÉCNICO PELO LAUDO/DECLARAÇÃO:**

Autor do Projeto/Resp. pelo Laudo/Declaração:

Valdenir Araújo de Sousa.

Registro Nacional: 1118826973

Documento comprobatório de Responsabilidade Técnica – ART nº
MA20190252710.**5. FINALIDADE DO LAUDO/DECLARAÇÃO:**

Este laudo técnico tem como finalidade a apresentação das características da obra residencial e comprovar a execução da obra.

6. OBSERVAÇÕES COMPLEMENTARES IMPORTANTES:

A Obra foi executada conforme as normas técnicas da ABNT. A construção possui rede de abastecimento de água proveniente da CAEMA. Na rua

Engenheira civil: VALDENIR ARAÚJO DE SOUSA - CREA/MA Nº 111.882697-3
Rua Bahia nº 673 - Centro - Imperatriz - MA
Fone (99) 99122-7326 / (99) 98155-9843 - e-mail: valdenir.sousa2009@hotmail.com

Este documento encontra-se registrado no Conselho Regional de Engenharia e Agronomia do Estado do Maranhão, vinculado à Certidão nº 842076/2021, em 17/03/2021

Certidão nº 842076/2021
18/03/2021, 15:20
Chave de impressão: y1yy

O documento neste ato registrado foi emitido em 17/03/2021 e contém 3 folhas



000816

não possui rede de esgoto, porém, a obra possui fossa séptica, filtro anaeróbio e sumidouro para tratamento dos efluentes.

7. ANEXOS:

a) Fotografias:

Imagem 01: Fachada Frontal da obra



Este documento encontra-se registrado no Conselho Regional de Engenharia e Agronomia do Estado do Maranhão, vinculado à Certidão nº 842076/2021, emitida em 17/03/2021



Imagem 02: Fachada Frontal e Lateral da obra



Engenheira civil: VALDENIR ARAÚJO DE SOUSA - CREAMA Nº 111.882697-3
Rua Bahia nº 673 - Centro - Imperatriz - MA
Fone (99) 99122-7326 / (99) 98155-9843 - e-mail: valdenir.sousa2009@hotmail.com

Certidão nº 842076/2021
18/03/2021, 15:20

Chave de Impressão: y1yyc

O documento neste ato registrado foi emitido em 17/03/2021 e contém 3 folhas



000817

8. CONCLUSÃO:

Face ao visto exposto e examinado, conclui fartamente o técnico ratificando de forma cristalina e abundante que o imóvel residencial em apreciação fora projetado e executado em concordância com as normas técnicas vigentes da ABNT e que supra os efeitos legais cabíveis.

Este é o parecer técnico que vai devidamente assinado. Era o que havia a consignar.

Imperatriz – MA, 01 de março de 2021.

Valdenir Araújo de Sousa
 Valdenir Araújo de Sousa
 Registro Nacional: 1118826973
 Engenheira civil



Este documento encontra-se registrado no Conselho Regional de Engenharia e Agronomia do Estado do Maranhão, vinculado à Certidão nº 842076/2021, em 17/03/2021 emitida



Certidão nº 842076/2021
 18/03/2021, 15:20

Chave de Impressão: y1yyc

O documento neste ato registrado foi emitido em 17/03/2021 e contém 3 folhas

Engenheira civil: VALDENIR ARAÚJO DE SOUSA - CREA/MA Nº 111.882697-3
 Rua Bahia nº 673 - Centro - Imperatriz - MA
 Fone (99) 99122-7326 / (99) 98155-9843 - e-mail: valdenir.sousa2009@hotmail.com





010018

ESTADO DO MARANHÃO
PREFEITURA MUNICIPAL DE JOÃO LISBOA
CNPJ: 07.000.300/0001-10

ATESTADO DE CAPACIDADE TÉCNICA

A **PREFEITURA MUNICIPAL DE JOÃO LISBOA**, regularmente inscrita no CNPJ sob o n.º **07.000.300/0001-10**, com sede em na Av. Imperatriz, 1331 – Centro – João Lisboa – MA, CEP: 65.922-000, representada por **HELTON MENDES DE LIMA** vem, por meio desta, atestar, para fins de comprovação junto ao Município de João Lisboa - MA, por intermédio da Secretaria Municipal de Infraestrutura e Desenvolvimento Urbano, que o(a) **CONSTRUMAIS – CONSTRUÇÕES E SERVIÇOS LTDA**, inscrita no CNPJ sob o n.º **18.166.662/0001-00**, com sede na RUA 21 DE ABRIL, 215, CENTRO, JOAO LISBOA, CEP: 65.922-000, MARANHÃO, por seu representante legal infra-assinado, Sr. **ANTONIO FRANCISCO BARROS DO NASCIMENTO**, portador (a) da Carteira de Identidade nº **106441799-7**, e do CPF nº **883.543.853-53**, apresenta capacidade técnica, física e operacional para o desenvolvimento do projeto (**REFORMA DA UNIDADE INTEGRADA NICOLAU DINO**) conforme especificado no Plano de Trabalho, considerando as experiências adquiridas na execução de projeto(s)/ação(es) na(s) área(s) **Infraestrutura**.

CONTRATO: 25.05.02/2021

DESCRIÇÃO DA OBRA: REFORMA DA UNIDADE INTEGRADA NICOLAU DINO.

PERÍODO DE EXECUÇÃO DA OBRA: EM EXECUÇÃO

INICIO DO CONTRATO: 25/ 05/ 2021

VALOR TOTAL: R\$ 284.507,88 (DUZENTOS E OITENTA E QUATRO MIL, QUINHENTOS E SETE REAIS E OITENTA E OITO CENTAVOS).

NOME DO RESPONSÁVEL TÉCNICO: JÚLIO SÉRGIO SIQUEIRA BAYMA

A comprovação no que diz respeito ao desenvolvimento de atividade (s), projeto(s)/ação(es), realizadas(os), referentes à matéria do objeto, estão relacionadas no Histórico anexo, demonstrando a execução com qualidade, não existindo, até a presente data, fatos que desabonem a conduta e a responsabilidade da entidade com as obrigações assumidas, confirmando assim a capacidade técnica, física e operacional para a execução do que foi proposto.

João Lisboa/MA, 26 de Junho de 2021.

Helton Mendes de Lima
Sec. de Infraestrutura de João Lisboa
Portaria nº 002/2021

1º OFÍCIO EXTRAJUDICIAL | Av. Imperatriz, 1249, Centro, João Lisboa/MA
CEP: 65922-000 - Tel: (99) 3535-2228

Poder Judiciário T.J.M. Selo:
REC FIR029694CIDK9Z1WFJ4M892.07/07/2021 15:52:05.
Ato: 13.17.2. Parte(s): HELTON MENDES DE LIMA, Rec
Firma: Semelhancia, Total R\$ 5,12 Emol R\$ 4,63 FERC R\$ 0,13
FADEP R\$ 0,18 FEMP R\$ 0,18 Consulte em
<https://selo.tjma.jus.br>



E-mail: cartoriolayne@gmail.com | CNPJ: 11.508.224/0001-25 | CNS: 02.969-4

HELTON MENDES DE LIMA

Sec. Municipal de Infraestrutura e Desenvolvimento Urbano.
Prefeito Municipal de João Lisboa/MA

1º OFÍCIO EXTRAJUDICIAL | Av. Imperatriz, 1249, Centro, João Lisboa/MA
CEP: 65922-000 - Tel: (99) 3535-2228

Poder Judiciário T.J.M. Selo:
AUTENT0296949MRRALUAXZM07798.09/06/2022
10:56:29. Ato: 13.18. Total R\$ 5,69 Emol R\$ 5,14 FERC R\$
0,15 FADEP R\$ 0,20 FEMP R\$ 0,20 Consulte em
<https://selo.tjma.jus.br>

E-mail: cartoriolayne@gmail.com | CNPJ: 11.508.224/0001-25 | CNS: 02.969-4



Amário Gonçalves Reis
Tabelião Substituto



Anotação de Responsabilidade Técnica - ART
Lei nº 6.496, de 7 de dezembro de 1977

CREA-MA

ART OBRA / SERVIÇO
Nº MA20210431907

Página 1/1

Conselho Regional de Engenharia e Agronomia do Estado do Maranhão

SUBSTITUIÇÃO à
MA20210426289

1. Responsável Técnico

JÚLIO SÉRGIO SIQUEIRA BAYMA

Título profissional: ENGENHEIRO CIVIL

RNP: 1105229998

Registro: 1105229998MA

Empresa contratada: CONSTRUMAIS - CONSTRUÇÕES E SERVIÇOS - ME

Registro: 0005437563-MA

2. Dados do Contrato

Contratante: PREFEITURA MUNICIPAL DE JOÃO LISBOA

CPF/CNPJ: 07.000.300/0001-10

AVENIDA IMPERATRIZ

Nº: 1331

Complemento:

Bairro: CENTRO

Cidade: JOÃO LISBOA

UF: MA

CEP: 65922000

Contrato: 25.05.02/2021

Celebrado em:

Valor: R\$ 284.507,88

Tipo de contratante: Pessoa Jurídica de Direito Público

Ação Institucional: Outros

3. Dados da Obra/Serviço

RUA das Dálias

Nº: S/N

Complemento: UNIDADE INTEGRADA NICOLAU DINO

Bairro: CENTRO

Cidade: JOÃO LISBOA

UF: MA

CEP: 65922000

Data de Início: 25/05/2021

Previsão de término: 25/08/2021

Coordenadas Geográficas: -5.454527, -47.401225

Finalidade: Escolar

Código: Não Especificado

Proprietário: PREFEITURA MUNICIPAL DE JOÃO LISBOA

CPF/CNPJ: 07.000.300/0001-10

4. Atividade Técnica

	Quantidade	Unidade
17 - Execução		
49 - Execução de obra > CONSTRUÇÃO CIVIL > EDIFICAÇÕES > DE EDIFICAÇÃO > #TOS_1.1.1.1 - DE ALVENARIA	1.019,86	m²
49 - Execução de obra > CONSTRUÇÃO CIVIL > INSTALAÇÕES HIDROSSANITÁRIAS > #TOS_1.4.1 - DE SISTEMA DE ÁGUA POTÁVEL	13,00	un
49 - Execução de obra > CONSTRUÇÃO CIVIL > INSTALAÇÕES HIDROSSANITÁRIAS > #TOS_1.4.3 - DE INSTALAÇÃO DE SISTEMA DE ESGOTO SANITÁRIO	13,00	un
49 - Execução de obra > ELETROTÉCNICA > INSTALAÇÕES ELÉTRICAS > DE INSTALAÇÕES ELÉTRICAS EM BAIXA TENSÃO > #TOS_11.10.1.2 - PARA FINS COMERCIAIS	60,00	un

Após a conclusão das atividades técnicas o profissional deve proceder a baixa desta ART

5. Observações

REFORMA DA UNIDADE INTEGRADA NICOLAU DINO COM ÁREA DE CONSTRUÍDA DE 1.019,86M², EM CONFORMIDADE COM A TOMADA DE PREÇOS DE Nº 003/2021-CPL E CONTRATO DE Nº 25.05.02/2021, NO MUNICÍPIO DE JOÃO LISBOA - MA.

6. Declarações

- Cláusula Compromissória: Qualquer conflito ou litígio originado do presente contrato, bem como sua interpretação ou execução, será resolvido por arbitragem, de acordo com a Lei no. 9.307, de 23 de setembro de 1996, por meio do Centro de Mediação e Arbitragem - CMA vinculado ao Crea-MA, nos termos do respectivo regulamento de arbitragem que, expressamente, as partes declaram concordar.

7. Entidade de Classe

SEM INDICAÇÃO DE ENTIDADE DE CLASSE

8. Assinaturas

Declaro serem verdadeiras as informações acima

_____ de _____ de _____

PREFEITURA MUNICIPAL DE JOÃO LISBOA - CNPJ: 07.000.300/0001-10

9. Informações

* A ART é válida somente quando quitada, mediante apresentação do comprovante do pagamento ou conferência no site do Crea.

10. Valor

Esta ART é isenta de taxa

Registrada em: 30/06/2021

A autenticidade desta ART pode ser verificada em: <https://crea-ma.sitac.com.br/publico/> com a chave: x6xw1
Impresso em 07/07/2021 às 11:52:11 por: ip: 177.185.136.204

www.creama.org.br
Tel: (98) 2106-8300

faleconosco@creama.org.br
Fax: (98) 2106-8300

CREA-MA
Conselho Regional de Engenharia e Agronomia do Estado do Maranhão





000020



ATESTADO DE CAPACIDADE TÉCNICA

A **PREFEITURA MUNICIPAL DE RIBAMAR FIQUENE/MA**, regulamente inscrita no CNPJ sob o n.º **01.598.0001/01**, com sede em na Av. Principal, s/n – Centro – Ribamar Fiquene – MA, representado pelo Srº **RICARDO PETUBA DE MORAES**, Engenheiro Civil inscrito no CREA/MA nº 1119658241MA, vem por meio desta, atestar, para fins de comprovação junto ao Município de Ribamar Fiquene - MA, por intermédio do **ENGENHEIRO FISCAL DO MUNICIPAL**, que o(a) **CONSTRUMAIS – CONSTRUÇÕES E SERVIÇOS LTDA**, inscrita no CNPJ sob o n.º **18.166.662/0001-00**, com sede na RUA 21 DE ABRIL, 215, Cidade nova, JOAO LISBOA, CEP: 65.922-000, MARANHÃO, por seu representante legal infra-assinado, Sr. **ANTONIO FRANCISCO BARROS DO NASCIMENTO**, portador (a) da Carteira de Identidade nº **106441799-7**, e do CPF nº **883.543.853-53**, apresenta capacidade técnica, física e operacional para o desenvolvimento do projeto (**REFORMA DA PRAÇA 10 NOVEMBRO**) conforme especificado no Plano de Trabalho, considerando as experiências adquiridas na execução de projeto(s)/ação(es) na(s) área(s) **Infraestrutura**.

CONTRATO: 039/2022

DATA DE INÍCIO: 06/ 04/ 2022

PREVISÃO DE TÉRMINO: 06/ 07/ 2022

TOMADA DE PREÇOS Nº 001/2022

PROCESSO ADMINISTRATIVO Nº 009/2022

DESCRIÇÃO DA OBRA: REFORMA DA PRAÇA 10 DE NOVEMBRO NO MUNICIPIO DE RIBAMAR FIQUENE/MA

VALOR TOTAL: R\$ 99.627,43 (NOVENTA E NOVE MIL E SEISCENTOS E VINTE E SETE REAIS E QUARENTA E TRÊS CENTAVOS).

NOME DO RESPONSÁVEL TÉCNICO: JÚLIO SÉRGIO SIQUEIRA BAYMA

➤ DADOS DAS ART´S:

1. ART de execução nº: MA20220521766
2. ART de fiscalização nº: MA20220542948

A comprovação no que diz respeito ao desenvolvimento de atividade (s), projeto(s)/ação(es), realizadas(os), referentes à matéria do objeto, estão relacionadas no Histórico anexo, demonstrando a execução com qualidade, não existindo, até a presente data, fatos que desabonem a conduta e a responsabilidade da entidade com as obrigações assumidas, confirmando assim a capacidade técnica, física e operacional para a execução do que foi proposto.

Ribamar Fiquene-MA, 24 de Novembro de 2022.



Documento assinado digitalmente
RICARDO PETUBA DE MORAES
Data: 30/11/2022 09:19:50-0300
Verifique em <https://verificador.iti.br>

RICARDO PETUBA DE MORAES

Prefeitura Municipal de Ribamar Fiquene/MA

Eng. Civil CREA/MA 1119658241MA

ENGENHEIRO FISCAL DO MUNICÍPIO



Orçamento Sintético

Item	Descrição	Und	Quant.	Valor Unit com BDI	Total	Peso (%)
1	SERVIÇOS PRELIMINARES				2.400,00	2,41 %
1.1	PLACA DE OBRA EM CHAPA DE AÇO GALVANIZADO	m ²	6	400,00	2.400,00	2,41 %
2	PAVIMENTAÇÃO				51.690,00	51,88 %
2.1	ACABAMENTO POLIDO PARA PISO DE CONCRETO ARMADO OU LAJE SOBRE SOLO DE ALTA RESISTÊNCIA. AF_09/2021	m ²	600	54,19	32.514,00	32,64 %
2.2	PISO CIMENTADO, TRAÇO 1:3 (CIMENTO E AREIA), ACABAMENTO LISO, ESPESSURA 2,0 CM, PREPARO MECÂNICO DA ARGAMASSA. AF_09/2020	m ²	600	31,96	19.176,00	19,25 %
3	COBERTURA				44.003,52	44,17 %
3.1	ESTRUTURA METALICA EM TESOURAS OU TRELICAS, VAO LIVRE DE 12M, FORNECIMENTO E MONTAGEM, NAO SENDO CONSIDERADOS OS FECHAMENTOS METALICOS, AS COLUNAS, OS SERVICOS GERAIS EM ALVENARIA E CONCRETO, AS TELHAS DE COBERTURA E A PINTURA DE ACABAMENTO	m ²	198	164,37	32.545,26	32,67 %
3.3	TELHAMENTO COM TELHA DE AÇO/ALUMÍNIO E = 0,5 MM, COM ATÉ 2 ÁGUAS, INCLUSO IÇAMENTO. AF_07/2019	m ²	198	57,87	11.458,26	11,50 %
4	SERVIÇOS DIVERSOS				1.533,91	1,54 %
4.1	Banco de concreto com encosto largura = 30cm	un	7	219,13	1.533,91	1,54 %

Total sem BDI 79.570,66
Total do BDI 20.056,77
Total Geral 99.627,43

Ribamar Fiquene-MA, 24 de Novembro de 2022.



Documento assinado digitalmente
RICARDO PETUBA DE MORAES
Data: 30/11/2022 09:22:41-0300
Verifique em <https://verificador.iti.br>

RICARDO PETUBA DE MORAES
Prefeitura Municipal de Ribamar Fiquene/MA
Eng. Civil CREA/MA 1119658241MA
ENGENHEIRO FISCAL DO MUNICÍPIO



Anotação de Responsabilidade Técnica - ART
Lei nº 6.496, de 7 de dezembro de 1977

030322
CREA-MA

ART OBRA / SERVIÇO
Nº MA20220542948

Conselho Regional de Engenharia e Agronomia do Estado do Maranhão

INICIAL

1. Responsável Técnico

RICARDO PETUBA DE MORAES

Título profissional: ENGENHEIRO CIVIL

RNP: 1119658241

Registro: 1119658241MA

2. Dados do Contrato

Contratante: PREFEITURA MUNICIPAL DE RIBAMAR FIQUENE
 RUA WANDERLY FERRAZ

CPF/CNPJ: 01.598.547/0001-01

Nº: S/N

Complemento:
 Cidade: RIBAMAR FIQUENE

Bairro: CENTRO
 UF: MA

CEP: 65938000

Contrato: Não especificado
 Valor: R\$ 3.000,00
 Ação Institucional: Outros

Celebrado em:
 Tipo de contratante: Pessoa Jurídica de Direito Público

3. Dados da Obra/Serviço

AVENIDA TOCANTINS

Nº: S/N

Complemento:
 Cidade: RIBAMAR FIQUENE
 Data de Início: 24/06/2022

Bairro: CENTRO
 UF: MA

CEP: 65938000

Previsão de término: 29/07/2022 Coordenadas Geográficas: -5.928558, -47.384603

Finalidade: Cultural
 Proprietário: PREFEITURA MUNICIPAL DE RIBAMAR FIQUENE

Código: Não Especificado

CPF/CNPJ: 01.598.547/0001-01

4. Atividade Técnica

18 - Fiscalização	Quantidade	Unidade
60 - Fiscalização de obra > ESTRUTURAS > ESTRUTURAS METÁLICAS > DE ESTRUTURA METÁLICA > #2.2.1.7 - PARA FINS DIVERSOS	798,00	m²
60 - Fiscalização de obra > CONSTRUÇÃO CIVIL > EDIFICAÇÕES > DE REFORMA DE EDIFICAÇÃO > #1.1.2.5 - EM OUTROS MATERIAIS	798,00	m²

Após a conclusão das atividades técnicas o profissional deve proceder a baixa desta ART

5. Observações

SERVIÇO DE FISCALIZAÇÃO DE OBRA DA REFORMA DA PRAÇA 10 DE NOVEMBRO NO MUNICÍPIO DE RIBAMAR FIQUENE - MA

6. Declarações

- Cláusula Compromissória: Qualquer conflito ou litígio originado do presente contrato, bem como sua interpretação ou execução, será resolvido por arbitragem, de acordo com a Lei no. 9.307, de 23 de setembro de 1996, por meio do Centro de Mediação e Arbitragem - CMA vinculado ao Crea-MA, nos termos do respectivo regulamento de arbitragem que, expressamente, as partes declaram concordar.

7. Entidade de Classe

SEM INDICAÇÃO DE ENTIDADE DE CLASSE



RICARDO PETUBA DE MORAES
 Data: 30/11/2022 09:26:10-0300
 Verifique em <https://verificador.itb.br>

8. Assinaturas

Declaro serem verdadeiras as informações acima

RICARDO PETUBA DE MORAES - CPF: 051.661.133-06

Local de data

PREFEITURA MUNICIPAL DE RIBAMAR FIQUENE - CNPJ: 01.598.547/0001-01

9. Informações

* A ART é válida somente quando quitada, mediante apresentação do comprovante do pagamento ou conferência no site do Crea.

10. Valor

Valor da ART: R\$ 88,78 Registrada em: 01/07/2022 Valor pago: R\$ 88,78 Nosso Número: 8303996273

A autenticidade desta ART pode ser verificada em: <https://crea-ma.sitac.com.br/publico/>, com a chave: Z5d0B
 Impresso em: 02/08/2022 às 21:56:50 por: movel, ip: 186.193.187.191

www.creama.org.br
 Tel: (98) 2106-8300

faleconosco@creama.org.br
 Fax: (98) 2106-8300





Conselho Regional de Engenharia e Agronomia do Estado do Maranhão

INICIAL

1. Responsável Técnico

JÚLIO SÉRGIO SIQUEIRA BAYMA
Título profissional: ENGENHEIRO CIVIL

RNP: 1105229998
Registro: 1105229998MA

Empresa contratada: CONSTRUMAIS - CONSTRUÇÕES E SERVIÇOS - EPP

Registro: 0005437563-MA

2. Dados do Contrato

Contratante: PREFEITURA MUNICIPAL DE RIBAMAR FIQUENE
AVENIDA PRINCIPAL
Complemento:
Cidade: RIBAMAR FIQUENE

Bairro: CENTRO
UF: MA

CPF/CNPJ: 01.598.547/0001-01
Nº: SN
CEP: 65938000

Contrato: Não especificado
Valor: R\$ 99.627,43
Ação Institucional: Outros

Celebrado em:
Tipo de contratante: Pessoa Jurídica de Direito Público

3. Dados da Obra/Serviço

PRAÇA 10 NOVEMBRO
Complemento:
Cidade: RIBAMAR FIQUENE
Data de Início: 06/04/2022
Finalidade: Outro
Proprietário: PREFEITURA MUNICIPAL DE RIBAMAR FIQUENE

Previsão de término: 06/04/2023

Nº: S/N
Bairro: CENTRO
UF: MA
CEP: 65938000
Coordenadas Geográficas: -5.931711, -47.384054
Código: Não Especificado
CPF/CNPJ: 01.598.547/0001-01

4. Atividade Técnica

16 - Execução	Quantidade	Unidade
52 - Execução de reforma > CONSTRUÇÃO CIVIL > EDIFICAÇÕES > DE REFORMA DE EDIFICAÇÃO > #1.1.2.1 - DE ALVENARIA	600,00	m²

Após a conclusão das atividades técnicas o profissional deve proceder a baixa desta ART

5. Observações

REFORMA DA PRAÇA 10 NO MUNICÍPIO RIBAMAR FIQUENE- MA, COM ÁREA DE CONSTRUÇÃO TOTAL= 600M². PROCESSO ADMINISTRATIVO: 009/2022, CONTRATO DE Nº 039/2022 E TOMADA DE PREÇO DE Nº001/2022.

6. Declarações

- Cláusula Compromissória: Qualquer conflito ou litígio originado do presente contrato, bem como sua interpretação ou execução, será resolvido por arbitragem, de acordo com a Lei no. 9.307, de 23 de setembro de 1996, por meio do Centro de Mediação e Arbitragem - CMA vinculado ao Crea-MA, nos termos do respectivo regulamento de arbitragem que, expressamente, as partes declararam concordar.

7. Entidade de Classe

SEM INDICACAO DE ENTIDADE DE CLASSE

8. Assinaturas

Declaro serem verdadeiras as informações acima

Local _____ de _____ de _____
data

[Handwritten Signature]
PREFEITURA MUNICIPAL DE RIBAMAR FIQUENE - CNPJ: 01.598.547/0001-01

9. Informações

* A ART é válida somente quando quitada, mediante apresentação do comprovante do pagamento ou conferência no site do Crea.

10. Valor

Valor da ART: R\$ 233,94 Registrada em: 25/04/2022 Valor pago: R\$ 233,94 Nosso Número: 8303873238

Documento assinado digitalmente
RICARDO PETUBA DE MORAES
Data: 30/11/2022 09:31:37-0300
Verifique em <https://verificador.itb.br>

A autenticidade desta ART pode ser verificada em: <https://crea-ma.sitac.com.br/publico/>, com a chave: 9B5Yy
Impresso em: 27/04/2022 às 12:09:27 por: ip: 177.165.136.204





Conselho Regional de Engenharia e Agronomia do Estado do Maranhão

INFORMAÇÕES DO PROTOCOLO

000324

Protocolo

Nº 2635321/2021

Folha 1/23



Interessado (1)

Nome / Razão Social: Registro:

Endereço:

Informações do Protocolo

Nome do Solicitante:

Assunto:

Emissão: Cadastro: Situação:

Descrição:

Declarações

Documentos

Tipo:	Data:	Observação:
ANEXO	12/03/2021	DECISÃO
ANEXO	03/02/2021	instrumento_de_constituicao_de_pessoa_juridica_registrado_em_orgao_competente
ANEXO	04/03/2021	contrato_social_da_empresa
ANEXO	04/03/2021	ART de cargo e função
ANEXO	04/03/2021	contrato de prestação serviços
ANEXO	26/02/2021	SEGUE EM ANEXO A ART DE CARGO E FUNÇÃO CONFORME O CNPJ DA EMPRESA E CONTRATO ATUALIZADO
ANEXO	03/02/2021	cnpj
ANEXO	03/02/2021	art_de_cargo-funcao_dos_responsaveis_tecnicos
ANEXO	03/02/2021	comprovante_de_vinculo_empregaticio_dos_responsaveis_tecnicos
ANEXO	03/02/2021	comprovante_ou_declaracao_de_endereco_no_maranhao_dos_responsaveis_tecnicos

Movimentos

Passo	Nome do usuário	Data Envio	Ação	Origem	Destino																																																						
1	deuselina alves dos santos medeiros	03/02/2021 00:00:00	Recebimento	RPJ - REGISTRO DE PESSOA JURIDICA	RPJ - REGISTRO DE PESSOA JURIDICA																																																						
2	deuselina alves dos santos medeiros	03/02/2021 00:00:00	Envio	RPJ - REGISTRO DE PESSOA JURIDICA	IMP - INSPEORIA DE IMPERATRIZ																																																						
3	deuselina alves dos santos medeiros	03/02/2021 12:44:50	Recebimento	IMP - INSPEORIA DE IMPERATRIZ	IMP - INSPEORIA DE IMPERATRIZ																																																						
<table border="1"> <tr> <td>Descrição</td> <td colspan="5">Protocolo recebido para análise. Passo automático!</td> </tr> <tr> <td>Despacho</td> <td>Usuário</td> <td>deuselina alves dos santos medeiros</td> <td>Data do Despacho</td> <td colspan="2">03/02/2021 12:45:13</td> </tr> <tr> <td>Descrição</td> <td colspan="5">PENDÊNCIAS: 1 - CONTRATO SOCIAL; 2 - CONTRATO DE PRESTAÇÃO DE SERVIÇOS E ART CONSTA RAZÃO SOCIAL DIFERENTE DO REQUERIMENTO PREENCHIDO.</td> </tr> <tr> <td>Resposta</td> <td>Data da Resposta</td> <td colspan="4">26/02/2021 11:42:39</td> </tr> <tr> <td>Descrição</td> <td colspan="5">CONTRATO SOCIAL, ARTCARGO E FUNÇÃO, CONTRATO DE SERVIÇOS</td> </tr> <tr> <td>Despacho</td> <td>Usuário</td> <td>deuselina alves dos santos medeiros</td> <td>Data do Despacho</td> <td colspan="2">02/03/2021 09:03:05</td> </tr> <tr> <td>Descrição</td> <td colspan="5">PENDÊNCIAS: 1 - CONTRATO SOCIAL; 2 - ART CONSTA RAZÃO SOCIAL DIFERENTE DO REQUERIMENTO PREENCHIDO (SÓ FOI ANEXADO O CONTRATO DE PRESTAÇÃO DE SERVIÇOS)</td> </tr> <tr> <td>Resposta</td> <td>Data da Resposta</td> <td colspan="4">04/03/2021 15:48:58</td> </tr> <tr> <td>Descrição</td> <td colspan="5">Oi! já foram enviados os documentos pendentes, mas estou enviando novamente</td> </tr> </table>						Descrição	Protocolo recebido para análise. Passo automático!					Despacho	Usuário	deuselina alves dos santos medeiros	Data do Despacho	03/02/2021 12:45:13		Descrição	PENDÊNCIAS: 1 - CONTRATO SOCIAL; 2 - CONTRATO DE PRESTAÇÃO DE SERVIÇOS E ART CONSTA RAZÃO SOCIAL DIFERENTE DO REQUERIMENTO PREENCHIDO.					Resposta	Data da Resposta	26/02/2021 11:42:39				Descrição	CONTRATO SOCIAL, ARTCARGO E FUNÇÃO, CONTRATO DE SERVIÇOS					Despacho	Usuário	deuselina alves dos santos medeiros	Data do Despacho	02/03/2021 09:03:05		Descrição	PENDÊNCIAS: 1 - CONTRATO SOCIAL; 2 - ART CONSTA RAZÃO SOCIAL DIFERENTE DO REQUERIMENTO PREENCHIDO (SÓ FOI ANEXADO O CONTRATO DE PRESTAÇÃO DE SERVIÇOS)					Resposta	Data da Resposta	04/03/2021 15:48:58				Descrição	Oi! já foram enviados os documentos pendentes, mas estou enviando novamente				
Descrição	Protocolo recebido para análise. Passo automático!																																																										
Despacho	Usuário	deuselina alves dos santos medeiros	Data do Despacho	03/02/2021 12:45:13																																																							
Descrição	PENDÊNCIAS: 1 - CONTRATO SOCIAL; 2 - CONTRATO DE PRESTAÇÃO DE SERVIÇOS E ART CONSTA RAZÃO SOCIAL DIFERENTE DO REQUERIMENTO PREENCHIDO.																																																										
Resposta	Data da Resposta	26/02/2021 11:42:39																																																									
Descrição	CONTRATO SOCIAL, ARTCARGO E FUNÇÃO, CONTRATO DE SERVIÇOS																																																										
Despacho	Usuário	deuselina alves dos santos medeiros	Data do Despacho	02/03/2021 09:03:05																																																							
Descrição	PENDÊNCIAS: 1 - CONTRATO SOCIAL; 2 - ART CONSTA RAZÃO SOCIAL DIFERENTE DO REQUERIMENTO PREENCHIDO (SÓ FOI ANEXADO O CONTRATO DE PRESTAÇÃO DE SERVIÇOS)																																																										
Resposta	Data da Resposta	04/03/2021 15:48:58																																																									
Descrição	Oi! já foram enviados os documentos pendentes, mas estou enviando novamente																																																										
4	deuselina alves dos santos medeiros	05/03/2021 08:51:11	Envio	IMP - INSPEORIA DE IMPERATRIZ	RPJ - REGISTRO DE PESSOA JURIDICA																																																						
<table border="1"> <tr> <td>Descrição</td> <td colspan="5">REGISTRO DE PESSOA JURÍDICA MATRIZ</td> </tr> </table>						Descrição	REGISTRO DE PESSOA JURÍDICA MATRIZ																																																				
Descrição	REGISTRO DE PESSOA JURÍDICA MATRIZ																																																										



Conselho Regional de Engenharia e Agronomia do Estado do Maranhão

INFORMAÇÕES DO PROTOCOLO

000325

Protocolo
Nº 2635321/2021

Folha 2/23



Despacho	Usuário	deuselina alves dos santos medeiros			Data do Despacho	05/03/2021 08:51:11
Descrição	DOCUMENTAÇÃO VERIFICADA					
5	doran souza silva	12/03/2021 10:06:06	Recebimento	RPJ - REGISTRO DE PESSOA JURIDICA	RPJ - REGISTRO DE PESSOA JURIDICA	
Descrição	Protocolo recebido para análise. Passo automático!					
Despacho	Usuário	doran souza silva			Data do Despacho	12/03/2021 10:14:56
Descrição	Baseado na Resolução 1.121/2019 do CONFEA e no Ato de Delegação 01/2021 das Câmaras Especializadas do CREA-MA, verificada a regularidade da documentação apresentada, decidimos pela aprovação do pedido de Registro Definitivo da empresa.					
6	doran souza silva	12/03/2021 10:16:14	Envio	RPJ - REGISTRO DE PESSOA JURIDICA	IMP - INSPEORIA DE IMPERATRIZ	
Descrição	REGISTRO APROVADO. Encaminhado para conclusão do cadastro.					
7	rosangela maria da silva	12/03/2021 10:53:52	Recebimento	IMP - INSPEORIA DE IMPERATRIZ	IMP - INSPEORIA DE IMPERATRIZ	
Descrição	Protocolo recebido para análise. Passo automático!					
8	rosangela maria da silva	12/03/2021 00:00:00	Recebimento	IMP - INSPEORIA DE IMPERATRIZ	IMP - INSPEORIA DE IMPERATRIZ	
Descrição	REGISTRO CONCLUÍDO					

Movimentos ao colegiado

Passo	Conselheiro	Reuniao	Vinculado ao passo	Data	Hora
-------	-------------	---------	--------------------	------	------

Protocolos Vinculados

Número/Ano	Assunto
------------	---------

Documento(s) de Fiscalização vinculado(s) ao Protocolo

Número/Ano	Número Anterior	Tipo do D. de Fiscalização	Descrição
------------	-----------------	----------------------------	-----------

Denúncia(s) vinculado(s) ao Protocolo

Número	Tipo de Denúncia	Descrição
--------	------------------	-----------



**Conselho Regional de Engenharia e
Agronomia do Estado do Maranhão**
INFORMAÇÕES DA SOLICITAÇÃO DA EMPRESA

Número da Solicitação
Nº 479439

Detalhes da Empresa

Razão Social:

CONSTRUMAIS - CONSTRUÇÕES E SERVIÇOS - ME

Nome Fantasia:

CONSTRUTORA CARNEIRO

CNPJ (Pessoa Jurídica):

18.166.662/0001-00

Tipo Empresa:

PRIVADA

Categoria Empresa:

MATRIZ

Natureza Jurídica:

2062 - Sociedade Empresária Limitada

Tipo de Registro:

Registro Definitivo de Empresa

Data de Cadastro:

03/02/2021

Protocolo Assunto:

REGISTRO DEFINITIVO DE PESSOA JURÍDICA

Objetivo Social:

47.44-0-99 - COMÉRCIO VAREJISTA DE MATERIAIS DE CONSTRUÇÃO EM GERAL 47.42-3-00 - COMÉRCIO VAREJISTA DE MATERIAL ELÉTRICO 23.30-3-02 - FABRICAÇÃO DE ARTEFATOS DE CIMENTO PARA USO NA CONSTRUÇÃO 23.30-3-01 - FABRICAÇÃO DE ESTRUTURAS PRÉ-MOLDADAS DE CONCRETO ARMADO, EM SÉRIE E SOB ENCOMENDA 23.30-3-03 - FABRICAÇÃO DE ARTEFATOS DE FIBROCIMENTO PARA USO NA CONSTRUÇÃO 23.30-3-04 - FABRICAÇÃO DE CASAS PRÉ-MOLDADAS DE CONCRETO 23.30-3-99 - FABRICAÇÃO DE OUTROS ARTEFATOS E PRODUTOS DE CONCRETO, CIMENTO, FIBROCIMENTO, GESSO E MATERIAIS SEMELHANTES 41.20-4-00 - CONSTRUÇÃO DE EDIFÍCIOS 42.11-1-01 - CONSTRUÇÃO DE RODOVIAS E FERROVIAS 42.12-0-00 - CONSTRUÇÃO DE OBRAS DE ARTE ESPECIAIS 42.13-8-00 - OBRAS DE URBANIZAÇÃO - RUAS, PRAÇAS E CALÇADAS 42.22-7-01 - CONSTRUÇÃO DE REDES DE ABASTECIMENTO DE ÁGUA, COLETA DE ESGOTO E CONSTRUÇÕES CORRELATAS, EXCETO OBRAS DE IRRIGAÇÃO 42.99-5-01 - CONSTRUÇÃO DE INSTALAÇÕES ESPORTIVAS E RECREATIVAS 42.99-5-99 - OUTRAS OBRAS DE ENGENHARIA CIVIL NÃO ESPECIFICADAS ANTERIORMENTE 43.13-4-00 - OBRAS DE TERRAPLENAGEM 43.19-3-00 - SERVIÇOS DE PREPARAÇÃO DO TERRENO NÃO ESPECIFICADOS ANTERIORMENTE 43.21-5-00 - INSTALAÇÃO E MANUTENÇÃO ELÉTRICA 43.22-3-01 - INSTALAÇÕES HIDRÁULICAS, SANITÁRIAS E DE GÁS 43.30-4-01 - IMPERMEABILIZAÇÃO EM OBRAS DE ENGENHARIA CIVIL 43.30-4-02 - INSTALAÇÃO DE PORTAS, JANELAS, TETOS, DIVISÓRIAS E ARMÁRIOS EMBUTIDOS DE QUALQUER MATERIAL 43.30-4-03 - OBRAS DE ACABAMENTO EM GESSO E ESTUQUE 43.30-4-04 - SERVIÇOS DE PINTURA DE EDIFÍCIOS EM GERAL 43.91-6-00 - OBRAS DE FUNDAÇÕES 43.99-1-03 - OBRAS DE ALVENARIA 43.99-1-04 - SERVIÇOS DE OPERAÇÃO E FORNECIMENTO DE EQUIPAMENTOS PARA TRANSPORTE E ELEVAÇÃO DE CARGAS E PESSOAS PARA USO EM OBRAS 43.99-1-05 - PERFURAÇÃO E CONSTRUÇÃO DE POÇOS DE ÁGUA 43.99-1-99 - SERVIÇOS ESPECIALIZADOS PARA CONSTRUÇÃO NÃO ESPECIFICADOS ANTERIORMENTE 49.23-0-02 - SERVIÇO DE TRANSPORTE DE PASSAGEIROS - LOCAÇÃO DE AUTOMÓVEIS COM MOTORISTA 77.19-5-99 - LOCAÇÃO DE OUTROS MEIOS DE TRANSPORTE NÃO ESPECIFICADOS ANTERIORMENTE, SEM CONDUTOR 77.11-0-00 - LOCAÇÃO DE AUTOMÓVEIS SEM CONDUTOR 77.32-2-01 - ALUGUEL DE MÁQUINAS E EQUIPAMENTOS PARA CONSTRUÇÃO SEM OPERADOR, EXCETO ANDAIMES 77.39-0-99 - ALUGUEL DE OUTRAS MÁQUINAS E EQUIPAMENTOS COMERCIAIS E INDUSTRIAIS NÃO



Conselho Regional de Engenharia e Agronomia do Estado do Maranhão
INFORMAÇÕES DA SOLICITAÇÃO DA EMPRESA

000827

Folha 4/23

Número da Solicitação
Nº 479439

ESPECIFICADOS ANTERIORMENTE, SEM OPERADOR 23.30-3-05 - PREPARAÇÃO DE MASSA DE CONCRETO E ARGAMASSA PARA CONSTRUÇÃO 38.11-4-00 - COLETA DE RESÍDUOS NÃO-PERIGOSOS 38.12-2-00 - COLETA DE RESÍDUOS PERIGOSOS 38.21-1-00 - TRATAMENTO E DISPOSIÇÃO DE RESÍDUOS NÃO-PERIGOSOS 42.11-1-02 - PINTURA PARA SINALIZAÇÃO EM PISTAS RODOVIÁRIAS E AEROPORTOS 42.92-8-01 - MONTAGEM DE ESTRUTURAS METÁLICAS 43.11-8-01 - DEMOLIÇÃO DE EDIFÍCIOS E OUTRAS ESTRUTURAS 43.11-8-02 - PREPARAÇÃO DE CANTEIRO E LIMPEZA DE TERRENO 43.30-4-05 - APLICAÇÃO DE REVESTIMENTOS E DE RESINAS EM INTERIORES E EXTERIORES 43.99-1-01 - ADMINISTRAÇÃO DE OBRAS 43.99-1-02 - MONTAGEM E DESMONTAGEM DE ANDAIMES E OUTRAS ESTRUTURAS TEMPORÁRIAS 81.29-0-00 - ATIVIDADES DE LIMPEZA NÃO ESPECIFICADAS ANTERIORMENTE

Endereços

Endereço (1)

Endereço: RUA 21 DE ABRIL, 215,

Beiro: CIDADE NOVA Cidade: JOÃO LISBOA UF: MA CEP: 65922-000

Telefone: (99) 98515-2682 Endereço de correspondência: Sim Não Tipo de Endereço: COMERCIAL

Este documento encontra-se registrado no Conselho Regional de Engenharia e Agronomia do Estado do Maranhão, vinculado ao Protocolo nº 2635321/2021, emitido em 03/02/2021. Documento do Protocolo 1/10 (Vinculado ao passo 1), anexado por deuseilina em 03/02/2021



CONTRATO DE PRESTAÇÃO DE SERVIÇOS

Instrumento Particular de Contrato para Prestação de Serviços na área da Engenharia Civil que fazem entre si, de um lado o empresa M F CARNEIRO DE SOUZA & CIA LTDA – ME, inscrita no CNPJ sob o nº 18.166.662/0001-00, registrada na Junta Comercial do Estado do Maranhão sob o NIRE 21200825043 em 21/05/2013, estabelecida na Rua A, nº 18, bairro Vila Sálvio Dino, Joao Lisboa – MA., CEP 65.922-000, através de seu Sócio ANTONIO FRANCISCO BARROS DO NASCIMENTO, brasileiro, solteiro, empresário, portador do CPF 883543853-53, e RG sob o nº 000106441799-7, domiciliado nesta Cidade, email construmaisconstrucoes@gmail.com e do outro lado o Engenheiro Civil JULIO SERGIO SIQUEIRA BAYMA, CREA nº 5221-D/MA, RN 110522999/8, CPF 226.012.103-97, RG 48770930/SSP-MA..email juliobayma@hotmail.com, domiciliado nesta Cidade de Imperatriz – MA.,

CLAUSULA PRIMEIRO – DO OBJETO – O presente contrato particular tem como objetivo a Prestação de Serviços na qualidade de Responsável Técnico pela pessoa Jurídica que obriga o (a) CONTRATADO (a) a prestar seus serviços a firma CONTRATANTE.

CLAUSULA SEGUNDO – DO PRAZO – O prazo de duração do presente contrato celebrado entre as partes CONTRATANTE e CONTRATADO é por tempo indeterminado a partir de 20.01.2021, tendo seu inicio a partir da assinatura do mesmo, podendo ser RESCINDIDO mediante termo de comum acordo feito entre as partes, e qualquer manifestação para tal deve ser feita por escrito com antecedência de 30 (trinta) dias.

CLAUSULA TERCEIRA – DOS HONORARIOS
A FIRMA contratante pagará ao profissional CONTRATADO, a titulo de HONORARIOS, a quantia de seis (6) salario mínimos, totalizando o valor de R\$ 6.600,00 (Seis mil e seiscentos reais), para 04 horas trabalhadas, que é de 08:00 às 12:00 horas, com uma carga horaria de 04 horas diárias.

CLAUSULA QUARTA – DO FORO
Fica eleito o Foro da Comarca de Imperatriz – Maranhão, para solução de litigio entre as partes.

CLAUSULA QUINTA – DA ASSINATURA
E por estarem assim juntos e contratados, assinam o presente contrato particular em 02 (duas) vias de igual teor, CONTRATANTE e CONTRATADO, bem como duas testemunhas.

Imperatriz-MA., 20 de Janeiro de 2021.

Antonio Francisco Barros do Nascimento
CONTRATANTE

Julio Sergio Siqueira Bayma
CONTRATADO

TESTEMUNHAS:
[Handwritten signatures]

[Handwritten signatures]

Este documento encontra-se registrado no Conselho Regional de Engenharia e Agronomia do Estado do Maranhão, em 03/02/2021, vinculado ao Protocolo nº 2635321/2021, emitido em Documento do Protocolo 3/10 (Vinculado ao passo 1), anexado por deuseilma em 03/02/2021



CONTRATO DE PRESTAÇÃO DE SERVIÇOS

Instrumento Particular de Contrato para Prestação de Serviços na área da Engenharia Civil que fazem entre si, de um lado o empresa M F CARNEIRO DE SOUZA & CIA LTDA – ME, inscrita no CNPJ sob o nº 18.166.662/0001-00, registrada na Junta Comercial do Estado do Maranhão sob o NIRE 21200825043 em 21/05/2013, estabelecida na Rua A, nº 18, bairro Vila Sálvio Dino, Joao Lisboa – MA., CEP 65.922-000, através de seu Sócio ANTONIO FRANCISCO BARROS DO NASCIMENTO, brasileiro, solteiro, empresário, portador do CPF 883543853-53, e RG sob o nº 000106441799-7, domiciliado nesta Cidade, email construmaisconstrucoes@gmail.com e do outro lado o Engenheiro Civil JULIO SERGIO SIQUEIRA BAYMA, CREA nº 5221-D/MA, RN 110522999/8, CPF 226.012.103-97, RG 48770930/SSP-MA..email juliobayma@hotmail.com, domiciliado nesta Cidade de Imperatriz – MA.,

CLAUSULA PRIMEIRO – DO OBJETO – O presente contrato particular tem como objetivo a Prestação de Serviços na qualidade de Responsável Técnico pela pessoa Jurídica que obriga o (a) CONTRATADO (a) a prestar seus serviços a firma CONTRATANTE.

CLAUSULA SEGUNDO – DO PRAZO – O prazo de duração do presente contrato celebrado entre as partes CONTRATANTE e CONTRATADO é por tempo indeterminado a partir de 20.01.2021, tendo seu inicio a partir da assinatura do mesmo, podendo ser RESCINDIDO mediante termo de comum acordo feito entre as partes, e qualquer manifestação para tal deve ser feita por escrito com antecedência de 30 (trinta) dias.

CLAUSULA TERCEIRA – DOS HONORARIOS
A FIRMA contratante pagará ao profissional CONTRATADO, a titulo de HONORARIOS, a quantia de seis (6) salario mínimos, totalizando o valor de R\$ 6.600,00 (Seis mil e seiscentos reais), para 04 horas trabalhadas, que é de 08:00 às 12:00 horas, com uma carga horaria de 04 horas diárias.

CLAUSULA QUARTA – DO FORO
Fica eleito o Foro da Comarca de Imperatriz – Maranhão, para solução de litigio entre as partes.

CLAUSULA QUINTA – DA ASSINATURA
E por estarem assim juntos e contratados, assinam o presente contrato particular em 02 (duas) vias de igual teor, CONTRATANTE e CONTRATADO, bem como duas testemunhas.

Imperatriz-MA., 20 de Janeiro de 2021.

Antonio Francisco Barros do Nascimento
CONTRATANTE

Julio Sergio Siqueira Bayma
CONTRATADO

TESTEMUNHAS:

[Handwritten signatures of witnesses]

[Handwritten signatures of witnesses]

531



Anotação de Responsabilidade Técnica - ART
Lei nº 8.496, de 7 de dezembro de 1977

CREA-MA

ART CARGO-FUNÇÃO
Nº MA20210392796

Conselho Regional de Engenharia e Agronomia do Estado do Maranhão

SUBSTITUIÇÃO à
MA20210391407

1. Responsável Técnico
JULIO BENSIO BOURBRA BAYMA
 Título profissional: ENGENHEIRO CIVIL
 ROP: 19900000
 Registro: 114522000004

2. Contratante
 Contratante: M F CARNEIRO DE SOUZA & CIA LTDA - ME
 RUA A
 Complemento: VILA SÁLVIO DINO
 Cidade: JOÃO LISBOA
 País: Brasil
 Tipo de contratante: Pessoa Jurídica de Direito Privado
 Ação Institucional: Outras
 CNPJ/CNPJ: 16.068.888/0001-03
 Nº 02
 Nome: JOÃO LISBOA
 UF: MA
 CEP: 65923000

3. Vínculo Contratual
 Unidade administrativa: undefined
 RUA A
 Complemento: VILA SÁLVIO DINO
 Cidade: JOÃO LISBOA
 Data de início: 26/01/2021
 Tipo de vínculo: EMPREGADO
 Nome: JOÃO LISBOA
 UF: MA
 CEP: 65923000
 Previsão de término: Não especificada
 Identificação do cargo/função: Projeto técnica

4. Atividade Técnica
 1000 - OUTRA
 44 - DESEMPENHO DE CARGO TÉCNICO E OBRAS E SERVIÇOS - CARGO/FUNÇÃO - 43387 - VINCULO TÉCNICO COM A EMPRESA (DESEMPENHO DE CARGO/FUNÇÃO TÉCNICA DENTRO DA EMPRESA)
 Quantidade: 4 (4)
 Unidade: h/d
 A mudança de cargo ou função paga o registro de novo ART

5. Observações
 ART DE CONTRATO DE PRESTAÇÃO DE SERVIÇOS NA ÁREA DE ENGENHARIA CIVIL, ENTRE O PROFISSIONAL JULIO BENSIO BOURBRA BAYMA E A EMPRESA, M F CARNEIRO DE SOUZA & CIA LTDA, COM CARGO HORARIO DE 4 HORAS DIARIAS.

6. Declarações
 - Declaro que estou cumprindo as regras de responsabilidade previstas nas normas técnicas do ART, na legislação vinculante e no domínio 6208-2004.

Julio Bensio Bourbra Bayma
 JULIO BENSIO BOURBRA BAYMA - CPF: 026.413.189-01

7. Escala de Classe
 SEM INDICAÇÃO DE ENTIDADE DE CLASSE

8. Assinaturas
 Declaro serem verdadeiras as informações acima

Julio Bensio Bourbra Bayma
 M F CARNEIRO DE SOUZA & CIA LTDA - ME - CPF: 16.068.888/0001-03

9. Interrupções
 - A ART é válida somente quando quitada, mediante comprovação do comprovante de pagamento ou conferência no site do CREA.

10. Valor
 Este ART é isento de taxa
 Registrado em: 27/01/2021

A autenticidade deste ART pode ser verificada em: <http://www.crea.ma.org.br> ou pelo e-mail: atendimento@crea.ma.org.br
 emitido em: 26/01/2021 às 14:50:39 por: 177 168.156.204

www.crea.ma.org.br Tel: 081 2100-6300
 atendimento@crea.ma.org.br Fax: (081) 2100-6200

CREA-MA

Este documento encontra-se registrado no Conselho Regional de Engenharia e Agronomia do Estado do Maranhão, vinculado ao Protocolo nº 2635321/2021, emitido em 03/02/2021. Documento do Protocolo 4/10 (Vinculado ao passo 1), anexado por deuselina em 03/02/2021



X



CREA-MA
 Conselho Regional de Engenharia e
 Agronomia do Estado do Maranhão
 CNPJ: 06.062.038/0001-75
 Avenida dos Holandeses, Quadra 35,
 Lote 8, Calhau, São Luís/MA
 CEP: 65071-380
 Tel: + 55 (98) 2106-8300

COBRANÇA DE PROTOCOLO

000032

Pagador
 CONSTRUMAIS - CONSTRUÇÕES E SERVIÇOS - ME
CPF/CNPJ
 18.166.662/0001-00 **Código CREA**
 0005437563
Endereço
 RUA 21 DE ABRIL, 215
 CIDADE NOVA - JOÃO LISBOA - MA - 65922000

Representação numérica:

Agência / Código Beneficiário 0027 / 052360-7	Número do Documento 14000008303002277-9	Data Emissão 03/02/2021	Data Vencimento 05/03/2021
Parcela 1/1	Valor do Documento R\$ 265,92		

Detalhes da Cobrança

REGISTRO DE PESSOA JURÍDICA - PRINCIPAL

2635321/2021 R\$ 265,92

RECIBO DO PAGADOR

Autenticação Mecânica

CAIXA

Banco
104-0

Indisponível

Local de Pagamento						Vencimento	
PREFERENCIALMENTE NAS CASAS LÍQUIDAS ATÉ O VALOR LIMITE						05/03/2021	
Beneficiário						Agência / Código Beneficiário	
CREA-MA - Conselho Regional de Engenharia e Agronomia do Estado do Maranhão						0027 / 052360-7	
Data Documento	Documento	Espec. Doc.	Debito	Data Processamento	Nosso Número		
03/02/2021	830002277	OM		19/01/2022	14000008303002277-9		
Uso do Documento	Carteira	Espec. Moeda	Quantidade Moeda	Valor Moeda	(=) Valor do Documento		
	RG			X	265,92		
Instruções (Efeito de responsabilidade do beneficiário)						(-) Desconto	
PREFERENCIALMENTE NAS CASAS LÍQUIDAS ATÉ O VALOR LIMITE. NÃO RECEBER APÓS O VENCIMENTO						(-) Outras Deduções / Abatimento	
REFERENTE A COBRANÇA DE PROTOCOLO						(+/-) Mora / Multa / Juros	
Unidade Beneficiada						(+/-) Outros Acréscimos	
CREA-MA - Conselho Regional de Engenharia e Agronomia do Estado do Maranhão						(=) Valor Cobrado	
06.062.038/0001-75							
Avenida dos Holandeses, Quadra 35, Lote 8, Calhau, São Luís/MA							
Pagador						Código de Baixa	
CONSTRUMAIS - CONSTRUÇÕES E SERVIÇOS - ME						Autenticação Mecânica	
18.166.662/0001-00						FICHA DE COMPENSAÇÃO	
0005437563							
RUA 21 DE ABRIL, 215							
CIDADE NOVA - JOÃO LISBOA - MA - 65922000							

Código de Barras

Autenticação Mecânica

FICHA DE COMPENSAÇÃO

BOLETO PAGO

Data do pagamento: 26/02/2021

Valor pago: R\$ 265,92

Este documento encontra-se registrado no Conselho Regional de Engenharia e Agronomia do Estado do Maranhão, vinculado ao Protocolo nº 2635321/2021, emitido em 03/02/2021. Documento anexado ao processo por Usuário Padrão do SITAC em 03/02/2021.



[Handwritten signature]



REPÚBLICA FEDERATIVA DO BRASIL

000033

CADASTRO NACIONAL DA PESSOA JURÍDICA

NÚMERO DE INSCRIÇÃO 18.166.662/0001-00 MATRIZ	COMPROVANTE DE INSCRIÇÃO E DE SITUAÇÃO CADASTRAL	DATA DE ABERTURA 21/05/2013
---	---	--------------------------------

NOME EMPRESARIAL
CONSTRUMAIS - CONSTRUÇOES E SERVICOS LTDA

TÍTULO DO ESTABELECIMENTO (NOME DE FANTASIA) CONSTRUTORA CARNEIRO	PORTE ME
---	-------------

CÓDIGO E DESCRIÇÃO DA ATIVIDADE ECONÔMICA PRINCIPAL
47.44-0-99 - Comércio varejista de materiais de construção em geral

CÓDIGO E DESCRIÇÃO DAS ATIVIDADES ECONÔMICAS SECUNDÁRIAS

- 47.42-3-00 - Comércio varejista de material elétrico
- 23.30-3-02 - Fabricação de artefatos de cimento para uso na construção
- 23.30-3-01 - Fabricação de estruturas pré-moldadas de concreto armado, em série e sob encomenda
- 23.30-3-03 - Fabricação de artefatos de fibrocimento para uso na construção
- 23.30-3-04 - Fabricação de casas pré-moldadas de concreto
- 23.30-3-99 - Fabricação de outros artefatos e produtos de concreto, cimento, fibrocimento, gesso e materiais semelhantes
- 41.20-4-00 - Construção de edifícios
- 42.11-1-01 - Construção de rodovias e ferrovias
- 42.12-0-00 - Construção de obras de arte especiais
- 42.13-8-00 - Obras de urbanização - ruas, praças e calçadas
- 42.22-7-01 - Construção de redes de abastecimento de água, coleta de esgoto e construções correlatas, exceto obras de irrigação
- 42.99-5-01 - Construção de instalações esportivas e recreativas
- 42.99-5-99 - Outras obras de engenharia civil não especificadas anteriormente
- 43.13-4-00 - Obras de terraplenagem
- 43.19-3-00 - Serviços de preparação do terreno não especificados anteriormente
- 43.21-5-00 - Instalação e manutenção elétrica
- 43.22-3-01 - Instalações hidráulicas, sanitárias e de gás
- 43.30-4-01 - Impermeabilização em obras de engenharia civil
- 43.30-4-02 - Instalação de portas, janelas, tetos, divisórias e armários embutidos de qualquer material
- 43.30-4-03 - Obras de acabamento em gesso e estuque

CÓDIGO E DESCRIÇÃO DA NATUREZA JURÍDICA
206-2 - Sociedade Empresária Limitada

LOGRADOURO R 21 DE ABRIL	NÚMERO 215	COMPLEMENTO *****
------------------------------------	----------------------	----------------------

CEP 65.922-000	BAIRRO-DISTRITO CIDADE NOVA	MUNICÍPIO JOAO LISBOA	UF MA
--------------------------	---------------------------------------	---------------------------------	-----------------

ENDEREÇO ELETRÔNICO	TELEFONE (99) 3535-2972
---------------------	-----------------------------------

ENTE FEDERATIVO RESPONSÁVEL (EFR)

SITUAÇÃO CADASTRAL ATIVA	DATA DA SITUAÇÃO CADASTRAL 21/05/2013
------------------------------------	---

MOTIVO DE SITUAÇÃO CADASTRAL

SITUAÇÃO ESPECIAL *****	DATA DA SITUAÇÃO ESPECIAL *****
----------------------------	------------------------------------

Este documento encontra-se registrado no Conselho Regional de Engenharia e Agronomia do Estado do Maranhão, vinculado ao Protocolo nº 2635321/2021, emitido em 03/02/2021. Documento do Protocolo 5/10 (Vinculado ao passo 1), anexado por deuselina em 03/02/2021



Aprovado pela Instrução Normativa RFB nº 1.863, de 27 de dezembro de 2018.

Emitido no dia 12/01/2021 às 15:11:53 (data e hora de Brasília).



REPÚBLICA FEDERATIVA DO BRASIL

000834

Folha 11/23

CADASTRO NACIONAL DA PESSOA JURÍDICA

NUMERO DE INSCRIÇÃO 18.168.662/0001-00 MATRIZ	COMPROVANTE DE INSCRIÇÃO E DE SITUAÇÃO CADASTRAL	DATA DE ABERTURA 21/05/2013
---	---	--------------------------------

NOME EMPRESARIAL CONSTRUMAIS - CONSTRUÇOES E SERVICOS LTDA

CÓDIGO E DESCRIÇÃO DAS ATIVIDADES ECONÔMICAS SECUNDÁRIAS 43.30-4-04 - Serviços de pintura de edifícios em geral 43.91-6-00 - Obras de fundações 43.99-1-03 - Obras de alvenaria 43.99-1-04 - Serviços de operação e fornecimento de equipamentos para transporte e elevação de cargas e pessoas para uso em obras 43.99-1-05 - Perfuração e construção de poços de água 43.99-1-99 - Serviços especializados para construção não especificados anteriormente 49.23-0-02 - Serviço de transporte de passageiros - locação de automóveis com motorista 77.19-5-99 - Locação de outros meios de transporte não especificados anteriormente, sem condutor 77.11-0-00 - Locação de automóveis sem condutor 77.32-2-01 - Aluguel de máquinas e equipamentos para construção sem operador, exceto andalmes 77.39-0-99 - Aluguel de outras máquinas e equipamentos comerciais e industriais não especificados anteriormente, sem operador 23.30-3-05 - Preparação de massa de concreto e argamassa para construção 38.11-4-00 - Coleta de resíduos não-perigosos 38.12-2-00 - Coleta de resíduos perigosos 38.21-1-00 - Tratamento e disposição de resíduos não-perigosos 42.11-1-02 - Pintura para sinalização em pistas rodoviárias e aeroportos 42.92-8-01 - Montagem de estruturas metálicas 43.11-8-01 - Demolição de edifícios e outras estruturas 43.11-8-02 - Preparação de canteiro e limpeza de terreno 43.30-4-05 - Aplicação de revestimentos e de resinas em interiores e exteriores

CÓDIGO E DESCRIÇÃO DA NATUREZA JURÍDICA 206-2 - Sociedade Empresária Limitada
--

LOGRADOURO R 21 DE ABRIL	NUMERO 215	COMPLEMENTO *****
-----------------------------	---------------	----------------------

CEP 65.922-000	BAIRRO/DISTRITO CIDADE NOVA	MUNICÍPIO JOAO LISBOA	UF MA
-------------------	--------------------------------	--------------------------	----------

ENDEREÇO ELETRÔNICO	TELEFONE (99) 3535-2972
---------------------	----------------------------

ENTE FEDERATIVO RESPONSÁVEL (EFR) *****
--

SITUAÇÃO CADASTRAL ATIVA	DATA DA SITUAÇÃO CADASTRAL 21/05/2013
-----------------------------	--

MOTIVO DE SITUAÇÃO CADASTRAL

SITUAÇÃO ESPECIAL *****	DATA DA SITUAÇÃO ESPECIAL *****
----------------------------	------------------------------------

Este documento encontra-se registrado no Conselho Regional de Engenharia e Agronomia do Estado do Maranhão, vinculado ao Protocolo nº 2635321/2021, emitido em 03/02/2021. Documento do Protocolo 5/10 (Vinculado ao passo 1), anexado por deuselina em 03/02/2021



X

Aprovado pela Instrução Normativa RFB nº 1.863, de 27 de dezembro de 2018.

Emitido no dia 12/01/2021 às 15:11:53 (data e hora de Brasília).

Página: 2/3



CADASTRO NACIONAL DA PESSOA JURÍDICA

NÚMERO DE INSCRIÇÃO 18.166.662/0001-00		COMPROVANTE DE INSCRIÇÃO E DE SITUAÇÃO CADASTRAL		DATA DE ABERTURA 21/05/2013
NOME EMPRESARIAL CONSTRUMAIS - CONSTRUÇOES E SERVICOS LTDA				
CÓDIGO E DESCRIÇÃO DAS ATIVIDADES ECONÔMICAS SECUNDÁRIAS 43.99-1-01 - Administração de obras 43.99-1-02 - Montagem e desmontagem de andaimes e outras estruturas temporárias 81.29-0-00 - Atividades de limpeza não especificadas anteriormente				
CÓDIGO E DESCRIÇÃO DA NATUREZA JURÍDICA 206-2 - Sociedade Empresária Limitada				
LOGRADOURO R 21 DE ABRIL		NÚMERO 215	COMPLEMENTO *****	
CEP 65.922-000	BAIRRO/DISTRITO CIDADE NOVA	MUNICÍPIO JOAO LISBOA	UF MA	
ENDEREÇO ELETRÔNICO		TELEFONE (99) 3535-2972		
ENTE FEDERATIVO RESPONSÁVEL (EFR) *****				
SITUAÇÃO CADASTRAL ATNA		DATA DA SITUAÇÃO CADASTRAL 21/05/2013		
MOTIVO DE SITUAÇÃO CADASTRAL				
SITUAÇÃO ESPECIAL *****		DATA DA SITUAÇÃO ESPECIAL *****		

Aprovado pela Instrução Normativa RFB nº 1.863, de 27 de dezembro de 2018.

Emitido no dia 12/01/2021 às 15:11:53 (data e hora de Brasília).

Página: 3/3

Este documento encontra-se registrado no Conselho Regional de Engenharia e Agronomia do Estado do Maranhão, vinculado ao Protocolo nº 2635321/2021, emitido em 03/02/2021. Documento do Protocolo 5/10 (Vinculado ao passo 1), anexado por deuselina em 03/02/2021



X

CONTRATO DE PRESTAÇÃO DE SERVIÇOS

Instrumento Particular de Contrato para Prestação de Serviços na Área da Engenharia Civil que fazem entre si, de um lado o empresa **CONTRUMAIS - CONSTRUÇÕES E SERVIÇOS LTDA.**, CNPJ sob o nº 18.166.662/0001-00, registrada na Junta Comercial do Estado do Maranhão sob o NIRE 21200825043 em 21/05/2013, estabelecida na Rua 21 de Abril nº 215, Cidade Nova Joso Lisboa - Maranhão, Cep 65.922-000, através de seu Sócio **ANTONIO FRANCISCO BARROS DO NASCIMENTO**, brasileiro, solteiro, empresário, portador do CPF: 883543853-53, e RG sob o nº 000106441799-7, domiciliado nesta cidade, e-mail cadastromais@contrumais.com.br e do outro lado o Engenheiro Civil **JULIO SERGIO SIQUEIRA BATIMA**, CREA nº 5221-D/MA, RN 110522989/8, CPF 228.012.103-97, RG 48770930/SSP-MA, e-mail julioayma@hotmali.com, domiciliado nesta Cidade de Imperatriz - MA.

CLAUSULA PRIMEIRO - DO OBJETO - O presente contrato particular tem como objetivo a Prestação de Serviços na qualidade de Responsável Técnico pela pessoa Jurídica que obriga o (a) **CONTRATADO** (a) a prestar seus serviços a firma **CONTRAIANTE**.

CLAUSULA SEGUNDO - DO PRAZO - O prazo de duração do presente contrato celebrado entre as partes **CONTRAIANTE** e **CONTRATADO** é por tempo indeterminado a partir de 20/01/2021, sendo seu inicio a partir da assinatura do mesmo, podendo ser RESCINDIDO mediante termo de comum acordo feito entre as partes, a qualquer manutenção para tal deve ser feita por escrito com antecedência de 30 (trinta) dias.

CLAUSULA TERCEIRA - DOS HONORARIOS
A FIRMA contratante pagará ao profissional **CONTRATADO**, a título de **HONORARIOS**, a quantia de cinco (5) salário mínimos, totalizando o valor de R\$ 6.600,00 (seis mil e seiscentos reais), para 04 horas trabalhadas, que é de 08:00 às 12:00 horas, com uma carga horária de 04 horas diárias.

CLAUSULA QUARTA - DO FORO
 Fica eleito o Foro da Comarca de Imperatriz - Maranhão, para solução de litígio entre as partes.

CLAUSULA QUINTA - DA ASSINATURA
 E por estarem assim juntos e contratados, assinam o presente contrato particular em 02 (duas) vias de igual teor, **CONTRAIANTE** e **CONTRATADO**, bem como duas testemunhas.

Imperatriz-MA, 20 de Janeiro de 2021.

Antônio Francisco Barros do Nascimento
CONTRAIANTE

TESTEMUNHAS



CONTRATADO

Este documento encontra-se registrado no Conselho Regional de Engenharia e Agronomia do Estado do Maranhão, vinculado ao Protocolo nº 2635321/2021, emitido em 03/02/2021. Documento do Protocolo 6/10 (Vinculado ao passo 3), anexado por adapt em 26/02/2021



X

01ª ALTERAÇÃO, ADEQUAÇÃO E CONSOLIDAÇÃO CONTRATUAL DA SOCIEDADE:**"M F CARNEIRO DE SOUZA & CIA LTDA - ME"****CNPJ sob o nº 18.166.662/0001-00**

1 - **MANOEL FRANCISCO CARNEIRO DE SOUZA**, brasileiro, natural de Presidente Dutra - MA, casado sob o regime de comunhão parcial de bens, nascido em 04/10/1955, empresário, portador da carteira de identidade nº. 20467002002-8 GEJUSPC-MA e CPF nº 333.565.483-87, residente e domiciliado na Rua A, nº 18, Bairro Vila Sálvio Dino, João Lisboa - MA, CEP. 65.922-000.

2 - **OSEAS LIMA SOUSA**, brasileiro, natural de Imperatriz - MA, solteiro, nascido em 03/03/1982, empresário, portador da carteira de identidade nº 022022392002-5 SESP-MA e CPF nº 918.219.083-68, residente e domiciliado na Rua A, nº 18, Bairro Vila Sálvio Dino, João Lisboa - MA, CEP. 65.922-000; Únicos sócios da firma: **M F CARNEIRO DE SOUZA & CIA LTDA - ME**, com sede na Rua A, nº 18, Bairro Vila Sálvio Dino, João Lisboa - MA, CEP. 65.922-000, registrada na Junta Comercial do Estado do Maranhão sob o NIRE 21200825043 em 21/05/2013 e inscrita no CNPJ sob o nº 18.166.662/0001-00, resolvem os sócios componentes desta sociedade limitada, acima qualificados, efetuarem neste ato a alteração e consolidação do contrato social mediante as cláusulas e condições a seguir.

1º - A razão social a partir desta data passa a ser: **CONSTRUMAIS - CONSTRUÇÕES E SERVIÇOS LTDA - ME**.

2º - O endereço da sociedade a partir desta data passa a ser na: Rua 21 de Abril, nº 215, Bairro Cidade Nova, João Lisboa - MA, CEP. 65.922-000.

3º - O ramo de atividades da sociedade a partir desta data passa a ser:

- 47.44-0/99 - Comércio varejista de materiais de construção em geral
- 47.42-3/00 - Comércio varejista de material elétrico
- 23.30-3/02 - Fabricação de artefatos de cimento para uso na construção
- 23.30-3/01 - Fabricação de estruturas pré-moldadas de concreto armado, em série e sob encomenda
- 23.30-3/03 - Fabricação de artefatos de fibrocimento para uso na construção
- 23.30-3/04 - Fabricação de casas pré-moldadas de concreto
- 23.30-3/99 - Fabricação de outros artefatos e produtos de concreto, cimento, fibrocimento, gesso e materiais semelhantes
- 41.20-4/00 - Construção de edifícios
- 42.11-1/01 - Construção de rodovias e ferrovias
- 42.12-0/00 - Construção de obras-de-arte especiais
- 42.13-8/00 - Obras de urbanização - ruas, praças e calçadas
- 42.22-7/01 - Construção de redes de abastecimento de água, coleta de esgoto e construções correlatas, exceto obras de irrigação
- 42.99-5/01 - Construção de instalações esportivas e recreativas
- 42.99-5/99 - Outras obras de engenharia civil não especificadas anteriormente (construção de quadras poliesportivas)
- 43.13-4/00 - Obras de terraplenagem
- 43.19-3/00 - Serviços de preparação do terreno não especificados anteriormente (recuperação de estradas vicinais)
- 43.21-5/00 - Instalação e manutenção elétrica
- 43.22-3/01 - Instalações hidráulicas, sanitárias e de gás
- 43.30-4/01 - Impermeabilização em obras de engenharia civil
- 43.30-4/02 - Instalação de portas, janelas, tetos, divisórias e armários embutidos de qualquer material
- 43.30-4/03 - Obras de acabamento em gesso e estuque
- 43.30-4/04 - Serviços de pintura de edifícios em geral
- 43.91-6/00 - Obras de fundações

Este documento encontra-se registrado no Conselho Regional de Engenharia e Agronomia do Estado do Maranhão, vinculado ao Protocolo nº 2635321/2021, emitido em 03/02/2021. Documento do Protocolo 7/10 (Vinculado ao passo 3), anexado por adapt em 04/03/2021



- 43.99-1/03 - Obras de alvenaria
 43.99-1/04 - Serviços de operação e fornecimento de equipamentos para transporte e elevação de cargas e pessoas para uso em obras
 43.99-1/05 - Perfuração e construção de poços de água
 43.99-1/99 - Serviços especializados para construção não especificados anteriormente (telhados, coberturas e limpeza de fachadas com jateamento de areia)
 49.23-0/02 - Serviço de transporte de passageiros - locação de automóveis com motorista
 77.19-5/99 - Locação de outros meios de transporte não especificados anteriormente, sem condutor (ônibus, motocicletas, trailers, caminhões, reboques, semi-reboques e similares)
 77.11-0/00 - Locação de automóveis sem condutor
 77.32-2/01 - Aluguel de máquinas e equipamentos para construção sem operador, exceto andaimes
 77.39-0/99 - Aluguel de outras máquinas e equipamentos comerciais e industriais não especificados anteriormente, sem operador (motores, turbinas, máquinas, ferramenta, geradores, guinchos, guindastes e empilhadeiras)
 23.30-3/05 - Preparação de massa de concreto e argamassa para construção
 38.11-4/00 - Coleta de resíduos não-perigosos
 38.12-2/00 - Coleta de resíduos perigosos
 38.21-1/00 - Tratamento e disposição de resíduos não-perigosos
 42.11-1/02 - Pintura para sinalização em pistas rodoviárias e aeroportos
 42.92-8/01 - Montagem de estruturas metálicas
 43.11-8/01 - Demolição de edifícios e outras estruturas
 43.11-8/02 - Preparação de canteiro e limpeza de terreno
 43.30-4/05 - Aplicação de revestimentos e de resinas em interiores e exteriores
 43.99-1/01 - Administração de obras
 43.99-1/02 - Montagem e desmontagem de andaimes e outras estruturas temporárias
 81.29-0/00 - Atividades de limpeza não especificadas anteriormente (limpeza urbana)

ONZ
 JOCCELIO

SUZ

4º - Admite-se na sociedade o Sr. **ANTONIO FRANCISCO BARROS DO NASCIMENTO**, brasileiro, natural de João Lisboa-MA, solteiro, empresário, nascido em 15/07/1982, portador da carteira de identidade n.º 106441799-7 SEJUSP-MA e CPF n.º 883.543.853-53, residente e domiciliado na Rua dos Pitangueiros, nº 52, Bairro Vila Emiliano, CEP 65.922-000, João Lisboa - MA e o Sr. **MARCO ANTONIO FERREIRA DOS SANTOS**, brasileiro, natural de Imperatriz-MA, solteiro, empresário, nascido em 11/12/1988, portador da carteira de identidade n.º 028676112005-1 GEJUSPC-MA e CPF n.º 042.325.513-44, residente e domiciliado na Rua da Mangueira, nº 1519, Bairro Cidade Nova, CEP 65.922-000, João Lisboa - MA.

5º - Nesta data retira-se da sociedade o sócio Sr. **MANOEL FRANCISCO CARNEIRO DE SOUZA**, possuidor de 25.000 (vinte e cinco mil) quotas de valor nominal de R\$ 1,00 (um real) cada uma, totalizando um valor de R\$ 25.000,00 (vinte e cinco mil reais), que transfere parte de suas quotas de capital pelo valor original, no valor de 2.500 (duas mil e quinhentas) quotas de valor nominal de R\$ 1,00 (um real) cada uma, totalizando um valor de R\$ 2.500,00 (dois mil e quinhentos reais) para o sócio admitente o Sr. **MARCO ANTONIO FERREIRA DOS SANTOS**, e o valor de 22.500 (vinte e duas mil e quinhentas) quotas de valor nominal de R\$ 1,00 (um real) cada uma, totalizando um valor de R\$ 22.500,00 (vinte e dois mil e quinhentos reais), para o sócio admitente o Sr. **ANTONIO FRANCISCO BARROS DO NASCIMENTO**, retira-se também o sócio Sr. **OSEAS LIMA SOUSA**, 25.000 (vinte e cinco mil) quotas de valor nominal de R\$ 1,00 (um real) cada uma, totalizando um valor de R\$ 25.000,00 (vinte e cinco mil reais), que transfere suas quotas de capital pelo valor original, no valor de 25.000 (vinte e cinco mil) quotas de valor nominal de R\$ 1,00 (um real) cada uma, totalizando um valor de R\$

Este documento encontra-se registrado no Conselho Regional de Engenharia e Agronomia do Estado do Maranhão, vinculado ao Protocolo nº 2635321/2021, emitido em 03/02/2021. Documento do Protocolo 7/10 (Vinculado ao passo 3), anexado por adapt em 04/03/2021



A

AM

ALTERAÇÃO, ADEQUAÇÃO E CONSOLIDAÇÃO CONTRATUAL

25.000,00 (vinte e cinco mil reais) para o sócio admitente o Sr. **ANTONIO FRANCISCO BARROS DO NASCIMENTO**, dando plena quitação de suas quotas de capital, ficando assim distribuído entre os sócios da seguinte forma:

SÓCIO	(%)	QUOTAS	R\$
ANTONIO FRANCISCO BARROS DO NASCIMENTO	95%	47.500	R\$ 47.500,00
MARCO ANTONIO FERREIRA DOS SANTOS	05%	2.500	R\$ 2.500,00
TOTAL	100%	50.000	R\$ 50.000,00

6ª - O capital social que é de R\$ 50.000,00 (cinquenta mil reais), divididos em 50.000 (cinquenta mil) quotas de valor nominal de R\$ 1,00 (um real) cada uma, a partir desta data passa a ser de R\$ 150.000,00 (cento e cinquenta mil reais). Integralizados neste ato em moeda corrente do país, com recursos oriundos das reservas de lucros no valor de R\$ 100.000,00 (cem mil reais), ficando assim dividido em 100.000 (cem mil) quotas de valor nominal de R\$ 1,00 (um real) cada uma, ficando assim distribuído entre os sócios da seguinte forma.

SÓCIO	(%)	QUOTAS	R\$
ANTONIO FRANCISCO BARROS DO NASCIMENTO	95%	142.500	R\$ 142.500,00
MARCO ANTONIO FERREIRA DOS SANTOS	05%	7.500	R\$ 7.500,00
TOTAL	100%	150.000	R\$ 150.000,00

7ª - A administração da sociedade caberá ao sócio Sr. **ANTONIO FRANCISCO BARROS DO NASCIMENTO**, com poderes e atribuição de sócio administrador autorizado o uso do nome empresarial, vedado, no entanto, em atividades estranhas ao interesse social ou assumir obrigações seja em favor de qualquer dos quotistas ou de terceiros, bem como onerar ou alienar bens imóveis da sociedade, sem autorização do outro sócio.

8ª - Somente o sócio Sr. **ANTONIO FRANCISCO BARROS DO NASCIMENTO**, terá direito a uma retirada mensal a título de "pró labore" que será fixado pela sociedade e registrado como despesa na escrituração contábil, respeitando os limites legais vigentes.

9ª - O administrador declara, sob as penas da lei, de que não está impedido de exercer a administração da sociedade, por lei especial, ou em virtude de condenação criminal, ou por se encontrar sob os efeitos dela, a pena que vede, ainda que temporariamente, o acesso a cargos públicos; ou por crime falimentar, de prevaricação, peita ou suborno, concussão, peculato, ou contra a economia popular, contra o sistema financeiro nacional, contra normas de defesa da concorrência, contra as relações de consumo, fé pública, ou a propriedade.

A vista da modificação ora ajustada, consolida-se o contrato social, com a seguinte redação:

ANTONIO FRANCISCO BARROS DO NASCIMENTO, brasileiro, natural de João Lisboa-MA, solteiro, empresário, nascido em 15/07/1982, portador da carteira de identidade n.º 106441799-7 SEJUSP-MA e CPF n.º 883.543.853-53, residente e domiciliado na Rua dos Pitangueiros, nº 52, Bairro Vila Emiliano, CEP 65.922-000, João Lisboa - MA e **MARCO ANTONIO FERREIRA DOS SANTOS**, brasileiro, natural de Imperatriz-MA, solteiro, empresário, nascido em 11/12/1988, portador da carteira de identidade n.º 028676112005-1 GEJUSPC-MA e CPF n.º 042.325.513-44, residente e domiciliado na Rua da Mangueira, nº 1519, Bairro Cidade Nova, CEP 65.922-000, João Lisboa - MA; Únicos sócios da firma: **CONSTRUMAIS - CONSTRUÇÕES E SERVIÇOS LTDA - ME**, com sede na Rua 21 de Abril, nº 215, Bairro Cidade Nova, João Lisboa - MA, CEP. 65.922-000, registrada na Junta Comercial do Estado do Maranhão sob o NIRE 21200825043 em 21/05/2013 e inscrita no CNPJ sob. o n.º 18.166.662/0001-00, resolvem os sócios componentes desta sociedade limitada, acima

Handwritten signatures of the partners.

Este documento encontra-se registrado no Conselho Regional de Engenharia e Agronomia do Estado do Maranhão, vinculado ao Protocolo nº 2635321/2021, emitido em 03/02/2021. Documento do Protocolo 7/10 (Vinculado ao passo 3), anexado por adapt em 04/03/2021



Handwritten signature or mark.

qualificados, efetuarem neste ato a consolidação do contrato social mediante as cláusulas e condições à seguir.

CLÁUSULA PRIMEIRA: A sociedade gira sob o nome empresarial **CONSTRUMAIS - CONSTRUÇÕES E SERVIÇOS LTDA - ME**, e tem sede e domicílio na Rua 21 de Abril, nº 215, Bairro Cidade Nova, João Lisboa - MA, CEP. 65.922-000.

CLÁUSULA SEGUNDA: O capital social é de R\$ 150.000,00 (cento e cinquenta mil reais), divididos em 150.000 (cento e cinquenta mil) quotas no valor de R\$ 1,00 (um real) cada uma subscritas e integralizadas pelos sócios, em moeda corrente Nacional, na seguinte proporção:

SÓCIO	(%)	QUOTAS	RS
ANTONIO FRANCISCO BARROS DO NASCIMENTO	95%	142.500	R\$ 142.500,00
MARCO ANTONIO FERREIRA DOS SANTOS	05%	7.500	R\$ 7.500,00
TOTAL	100%	150.000	R\$ 150.000,00

CLÁUSULA TERCEIRA: O objetivo da sociedade é:

- 47.44-0/99 - Comércio varejista de materiais de construção em geral
- 47.42-3/00 - Comércio varejista de material elétrico
- 23.30-3/02 - Fabricação de artefatos de cimento para uso na construção
- 23.30-3/01 - Fabricação de estruturas pré-moldadas de concreto armado, em série e sob encomenda
- 23.30-3/03 - Fabricação de artefatos de fibrocimento para uso na construção
- 23.30-3/04 - Fabricação de casas pré-moldadas de concreto
- 23.30-3/99 - Fabricação de outros artefatos e produtos de concreto, cimento, fibrocimento, gesso e materiais semelhantes
- 41.20-4/00 - Construção de edifícios
- 42.11-1/01 - Construção de rodovias e ferrovias
- 42.12-0/00 - Construção de obras-de-arte especiais
- 42.13-8/00 - Obras de urbanização - ruas, praças e calçadas
- 42.22-7/01 - Construção de redes de abastecimento de água, coleta de esgoto e construções correlatas, exceto obras de irrigação
- 42.99-5/01 - Construção de instalações esportivas e recreativas
- 42.99-5/99 - Outras obras de engenharia civil não especificadas anteriormente (construção de quadras poliesportivas)
- 43.13-4/00 - Obras de terraplenagem
- 43.19-3/00 - Serviços de preparação do terreno não especificados anteriormente (recuperação de estradas vicinais)
- 43.21-5/00 - Instalação e manutenção elétrica
- 43.22-3/01 - Instalações hidráulicas, sanitárias e de gás
- 43.30-4/01 - Impermeabilização em obras de engenharia civil
- 43.30-4/02 - Instalação de portas, janelas, tetos, divisórias e armários embutidos de qualquer material
- 43.30-4/03 - Obras de acabamento em gesso e estuque
- 43.30-4/04 - Serviços de pintura de edifícios em geral
- 43.91-6/00 - Obras de fundações
- 43.99-1/03 - Obras de alvenaria
- 43.99-1/04 - Serviços de operação e fornecimento de equipamentos para transporte e elevação de cargas e pessoas para uso em obras
- 43.99-1/05 - Perfuração e construção de poços de água
- 43.99-1/99 - Serviços especializados para construção não especificados anteriormente (telhados, coberturas e limpeza de fachadas com jateamento de areia)
- 49.23-0/02 - Serviço de transporte de passageiros - locação de automóveis com motorista
- 77.19-5/99 - Locação de outros meios de transporte não especificados anteriormente, sem condutor (ônibus, motocicletas, trailers, caminhões, reboques, semi-reboques e similares)

Este documento encontra-se registrado no Conselho Regional de Engenharia e Agronomia do Estado do Maranhão, vinculado ao Protocolo nº 2635321/2021, emitido em 03/02/2021. Documento do Protocolo 7/10 (Vinculado ao passo 3), anexado por adapt em 04/03/2021



[Handwritten signature]

[Handwritten signature]

[Handwritten signature]

- 77.11-0/00 - Locação de automóveis sem condutor
- 77.32-2/01 - Aluguel de máquinas e equipamentos para construção sem operador, exceto andaimes
- 77.39-0/99 - Aluguel de outras máquinas e equipamentos comerciais e industriais não especificados anteriormente, sem operador (motores, turbinas, máquinas, ferramental, geradores, guinchos, guindastes e empilhadeiras)
- 23.30-3/05 - Preparação de massa de concreto e argamassa para construção
- 38.11-4/00 - Coleta de resíduos não-perigosos
- 38.12-2/00 - Coleta de resíduos perigosos
- 38.21-1/00 - Tratamento e disposição de resíduos não-perigosos
- 42.11-1/02 - Pintura para sinalização em pistas rodoviárias e aeroportos
- 42.92-8/01 - Montagem de estruturas metálicas
- 43.11-8/01 - Demolição de edifícios e outras estruturas
- 43.11-8/02 - Preparação de canteiro e limpeza de terreno
- 43.30-4/05 - Aplicação de revestimentos e de resinas em interiores e exteriores
- 43.99-1/01 - Administração de obras
- 43.99-1/02 - Montagem e desmontagem de andaimes e outras estruturas temporárias
- 81.29-0/00 - Atividades de limpeza não especificadas anteriormente (limpeza urbana)

CLÁUSULA QUARTA: O prazo de duração da sociedade e por tempo indeterminado, e suas atividades iniciaram em 21/05/2013, data de registro do instrumento de constituição na Junta Comercial do Estado do Maranhão, podendo esta ser dissolvida a qualquer época pelo consentimento do sócio que represente a maioria do capital social, observando-se quando da dissolução, os preceitos da legislação específica.

CLÁUSULA QUINTA: As quotas da sociedade são indivisíveis e não poderão ser cedidas ou transferidas sem o expreso consentimento da sociedade, cabendo, em igualdade de preços e condições, o direito de preferência ao sócio que queira adquiri-las no caso de algum quotista pretender ceder as que possuem.

CLÁUSULA SEXTA: A responsabilidade dos sócios é na forma da legislação em vigor, é restrita ao valor de suas quotas, mas todos respondem solidariamente pela integralização do capital social.

CLÁUSULA SETIMA: A administração da sociedade caberá ao sócio Sr. **ANTONIO FRANCISCO BARROS DO NASCIMENTO**, com poderes e atribuições de sócia administradora autorizada o uso do nome empresarial, vedada, no entanto, em atividades estranhas ao interesse social ou assumir obrigações seja em favor de qualquer dos quotistas ou de terceiros, bem como onerar ou alienar bens imóveis da sociedade, sem autorização do outro sócio.

CLÁUSULA OITAVA: Ao término de cada exercício social em 31 de dezembro de cada ano, proceder-se-á à elaboração do inventário, do balanço patrimonial e do balanço de resultado econômico, sendo que os lucros ou prejuízos verificados serão distribuídos ou suportados pelos sócios, na proporção de suas quotas de capital.

CLÁUSULA NONA: Nos quatro meses seguintes ao termino do exercicio social, os sócios deliberarão sobre as contas e designarão administrador(es) quando for o caso

CLÁUSULA DECIMA: A sociedade poderá em qualquer tempo, abrir ou fechar filial ou outra dependência, mediante alteração contratual assinada por todos o sócios.

CLÁUSULA DECIMA PRIMEIRA: Somente o sócio Sr. **ANTONIO FRANCISCO BARROS DO NASCIMENTO**, terá direito a uma retirada mensal a titulo de "pró labore" que será fixado pela sociedade e registrado como despesa na escrituração contábil, respeitando os limites legais vigentes.

(Handwritten signatures)

Este documento encontra-se registrado no Conselho Regional de Engenharia e Agronomia do Estado do Maranhão, vinculado ao Protocolo nº 2635321/2021, emitido em 03/02/2021. Documento do Protocolo 7/10 (Vinculado ao passo 3), anexado por adapt em 04/03/2021



(Handwritten signature)

000042

ALTERAÇÃO, ADEQUAÇÃO E CONSOLIDAÇÃO CONTRATUAL

CLÁUSULA DECIMA SEGUNDA: Falecendo ou interdito qualquer sócio, a sociedade continuará suas atividades com os herdeiros, sucessores e o incapaz. Não sendo possível ou inexistindo interesse destes ou do(s) sócio(s) remanescente(s), o valor de seus haveres será apurado e liquidado com base na situação patrimonial da sociedade, à data da resolução, verificada em balanço especialmente levantado.

Parágrafo Único – O mesmo procedimento será adotado em outros casos em que a sociedade se resolva em relação a seu sócio.

CLÁUSULA DECIMA TERCEIRA: O administrador declara, sob as penas da lei, de que não está impedido de exercer a administração da sociedade, por lei especial, ou em virtude de condenação criminal, ou por se encontrar sob os efeitos dela, a pena que vede, ainda que temporariamente, o acesso a cargos públicos; ou por crime falimentar, de prevaricação, peita ou suborno, concussão, peculato, ou contra a economia popular, contra o sistema financeiro nacional, contra normas de defesa da concorrência, contra as relações de consumo, fê pública, ou a propriedade.

CLÁUSULA DECIMA QUARTA: Fica eleito o FORO de João Lisboa - MA, para o exercício e o cumprimento dos direitos e obrigações resultantes deste contrato.

E, por estarem assim justos e contratados assinam o presente instrumento em 03(três) vias.

João Lisboa - MA, 25 de Junho de 2014

Antonio Francisco Barros do Nascimento
ANTONIO FRANCISCO BARROS DO NASCIMENTO

Marcos Antonio Ferreira dos Santos
MARCOS ANTONIO FERREIRA DOS SANTOS

Manoel Francisco Carneiro de Souza
MANOEL FRANCISCO CARNEIRO DE SOUZA

Oseas Lima Sousa
OSEAS LIMA SOUSA

Este documento encontra-se registrado no Conselho Regional de Engenharia e Agronomia do Estado do Maranhão, vinculado ao Protocolo nº 2635321/2021, emitido em 03/02/2021. Documento do Protocolo 7/10 (Vinculado ao passo 3), anexado por adapt em 04/03/2021



000043



JUCEMA



Junta Comercial do Estado do Maranhão
Certifico o Registro em 30/06/2014 Sob N° 20140443118
Protocolo : 140443118 de 27/06/2014 NIRE: 21200825043
CONSTRUMAIS - CONSTRUÇÕES E SERVIÇOS LTDA-ME
Chancela : 069C6F9805408C2BB502AA117826491958799B7D

São Luis, 02/07/2014

CLEDINICE BASTOS DA FONSECA
Secretário(a) Geral

Este documento encontra-se registrado no Conselho Regional de Engenharia e Agronomia do Estado do Maranhão, vinculado ao Protocolo nº 2635321/2021, emitido em 03/02/2021. Documento do Protocolo 7/10 (Vinculado ao passo 3), anexado por adapt em 04/03/2021





Associação dos Responsáveis Técnicos
 Lei nº 6.496, de 7 de dezembro de 1977
 Conselho Regional de Engenharia e Agronomia do Estado do Maranhão

CREA-MA

ART CARGO-FUNÇÃO
 Nº MAJ0210400029

SUBSTITUIÇÃO
 Nº MAJ0210492796

1
2
3
4
5
6
7
8
9
10

1. Responsável Técnico
 JAILDO BELINO BUCKEMA NETO
 Título profissional: BACHARELADO CIVIL

Insp: 116431998

2. Companhia
 Construtora AQUA TUBARÃO - CONSTRUTORES E SERVIÇOS LTDA

Registro: 1162899886

RUA 21 DE ABRIL

Bairro: CIDADE NOVA

CPF/INSC. EST. Nº 218

Código: JOAO LISBOA

UF: MA

CEP: 66222006

País: Brasil

Tipo de contrato: Pessoa Jurídica de Direito Privado

3. Vencido Profissional
 Unidade administrativa: OUTROS
 RUA 21 DE ABRIL

Nº 218

Bairro: CIDADE NOVA

Complemento

CEP: 66222006

Nome: JOAO LISBOA

UF: MA

Data de início: 20/1/2021

Previdência de Serviço: Não especificado

Tipo de vínculo: EMPREGADO

Identificação do cargo/função: Projeto Técnico

Quantidade: 4,00

Unidade: 299

1.000 - OUTRA

4. Atividade Técnica
 44 - DESEMPENHO DE CARGO TÉCNICO - OBRAS E SERVIÇOS CONSTRUÇÃO - 4129/ - VINCULO TECNICO COM A EMPRESA DESEMPENHO DE CARGO TÉCNICO TECNICA SERVICO DA EMPRESA

A mudança de cargo ou vínculo segue o registro de nova ART

5. Observações

ART DE CONTRATO DE PRESTAÇÃO DE SERVIÇOS NA ÁREA DE ENGENHARIA CIVIL, ENTRE O PROPRIETÁRIO JAILDO BELINO BUCKEMA NETO E A EMPRESA CONSTRUTORES E SERVIÇOS LTDA COM CAROL HONORINA DE A MOURA SARDAS

6. Declarações

- Declara que está cumprindo as regras de estabelecimento previstas nas normas técnicas da ART na legislação específica e no decreto nº 8290/2004

7. Entidade de Classe

SEM INDICAÇÃO DE ENTIDADE DE CLASSE

8. Assinaturas

Declaro serem verdadeiras as informações acima

Local: _____ de _____ de _____ de _____

Assinatura: *[Assinatura]* CONSTRUTORES E SERVIÇOS LTDA - CNPJ: 16.164.833/0001-00

9. Informações

- A ART é válida somente quando gratuita, mediante apresentação do comprovante do pagamento da contribuição no site do Crea.

10. Valor

Esta ART é isenta de taxa Registrada em: 24/02/2021

A autenticidade desta ART pode ser verificada em: traj.rjcrea.ma.sinc.gov.br/validar com o CREA 204774
 Inscrição em: 25/02/2021 às 12:25:16 por: rnsa@crea.ma.gov.br

www.crea.ma.org.br
 Tel: (98) 2106-0000

laco@crea.ma.gov.br
 Fone: (98) 2106-0200

CREA-MA
 Conselho Regional de Engenharia e Agronomia do Estado do Maranhão



Este documento encontra-se registrado no Conselho Regional de Engenharia e Agronomia do Estado do Maranhão, vinculado ao Protocolo nº 2635321/2021, emitido em 03/02/2021. Documento do Protocolo 8/10 (Vinculado ao passo 3), anexado por adapt em 04/03/2021



[Assinatura]

CONTRATO DE PRESTAÇÃO DE SERVIÇOS

Instrumento Particular de Contrato para Prestação de Serviços na Área da Engenharia Civil que fazem entre si, de um lado o empresa CONTRUMAS – CONSTRUÇÕES E SERVIÇOS LTDA., CNPJ sob o nº 18.156.602/0001-00, registrada na Junta Comercial do Estado do Maranhão sob o NIRE 21200825043 em 21/05/2013, estabelecida na Rua 21 de Abril nº 215, Cidade Nova João Lisboa -Maranhão, Cap 65.922-000, através de seu Sócio ANTONIO FRANCISCO BARROS DO NASCIMENTO, brasileiro, solteiro, empresário, portador do CPF 883543833-53, e RG sob o nº 000106441799-7, domiciliado nesta cidade, e-mail canstuma@contrumasa.com.br e do outro lado o Engenheiro Civil JULIO SERGIO SQUEIRA BAYMA, CREA nº 5221-01/MA, RN 110522939/8, CPF 228.012.103-97, RG 48770930/SSP-MA, e-mail julio@bayma@hotmail.com, domiciliado nesta Cidade de Imperatriz – MA.

CLAUSULA PRIMEIRO – DO OBJETO – O presente contrato particular tem como objetivo a Prestação de Serviços na qualidade de Responsável Técnico pela pessoa Jurídica que obriga o (a) CONTRATADO (a) a prestar seus serviços a firma CONTRATANTE.

CLAUSULA SEGUNDO – DO PRAZO – O prazo de duração do presente contrato celebrado entre as partes CONTRATANTE e CONTRATADO é por tempo indeterminado a partir de 20.01.2021, tendo seu início a partir da assinatura do mesmo, podendo ser RESCINDIDO mediante termo de comum acordo feito entre as partes, e qualquer manutenção para tal deve ser feita por escrito com antecedência de 30 (trinta) dias.

CLAUSULA TERCEIRA – DOS HONORARIOS

A FIRMA contratante pagará ao profissional CONTRATADO, a título de HONORARIOS, a quantia de cinco (5) salário mínimos, totalizando o valor de R\$ 6.600,00 (seis mil e seiscentos reais), para 04 horas trabalhadas, que é de 06:00 às 12:00 horas, com uma carga horária de 04 horas diárias.

CLAUSULA QUARTA – DO FORO

Fica eleito o Foro da Comarca da Imperatriz – Maranhão, para solução de litígio entre as partes.

CLAUSULA QUINTA – DA ASSINATURA

E por estarem assim juntos e contratados, assinam o presente contrato particular em 02 (duas) vias de igual teor, CONTRATANTE e CONTRATADO, bem como duas testemunhas.

Imperatriz-MA., 20 de Janeiro de 2021.

CONTRATANTE

Antonio Siqueira Bayma
 TRS BAYMA

CONTRATADO

Julio Sergio Squeira Bayma

Este documento encontra-se registrado no Conselho Regional de Engenharia e Agronomia do Estado do Maranhão, vinculado ao Protocolo nº 2635321/2021, emitido em 03/02/2021. Documento do Protocolo 9/10 (Vinculado ao passo 3), anexado por adapt em 04/03/2021



[Handwritten mark]



SERVIÇO PÚBLICO FEDERAL

050346

CONSELHO REGIONAL DE ENGENHARIA E AGRONOMIA DO ESTADO DO MARANHÃO – CREA/MA

Protocolo nº. 2635321/2021

Câmara Especializada de Engenharia Civil.

Interessado: **CONSTRUMAIS - CONSTRUÇÕES E SERVIÇOS - ME**

Solicitação de REGISTRO DE EMPRESA junto ao CREA/MA

Considerando que:

O profissional JÚLIO SÉRGIO SIQUEIRA BAYMA, engenheiro civil, possui responsabilidade técnica ativa por 02 empresas no CREA-MA;

DECISÃO POR DELEGAÇÃO

O Departamento de Registro e Cadastro - DERC-PJ, conforme Ato de Delegação nº 01/2021, aprovado pela decisão das Câmaras Especializadas, apreciando a solicitação da parte interessada, e CONSIDERANDO a Resolução nº 1.121/2019 do CONFEA/CREA, que dispõe sobre Registro de Pessoa Jurídica o qual nos impõem exigência de documentos; CONSIDERANDO a regularidade da documentação apresentada, conforme legislação pertinente; **RESOLVE** diante das considerações e verificação da documentação apensada ao processo, pelo DEFERIMENTO do pleito, **com restrições as atividades não contempladas pela atribuição do profissional (is) apresentado (s) perante este Conselho Fiscalizador como responsável (is) técnico (s) da empresa.**

Nota: Quando solicitado, os auto do processo serão remetidos a Câmara Especializada competente para conhecimento, frisando que conforme a súmula nº 473 do STF "a administração pode anular seus próprios atos, quando eivados de vícios que os tornam ilegais, porque deles não se originam direitos; ou revogá-los, por motivo de conveniência ou oportunidade, respeitados os direitos adquiridos, e ressalvada, em todos os casos, a apreciação judicial".

Cientifique-se a parte interessada.

São Luís – MA, 12 de março de 2021.

Dorcas Souza Silva
Dorcas Souza Silva
Chefe do DERC/PJ
CREA/MA

Este documento encontra-se registrado no Conselho Regional de Engenharia e Agronomia do Estado do Maranhão, vinculado ao Protocolo nº 2635321/2021, emitido em 03/02/2021. Documento do Protocolo 10/10, anexado por doran em 12/03/2021





CONSTRUMAIS

000047

CNPJ: 18.166.662/0001-00 | Inscrição Estadual: 12.410137-2
Email: construmaiseconstrucoes@gmail.com

ESTADO DO MARANHÃO
PREFEITURA MUNICIPAL DE BURITIRANA
COMISSÃO PERMANENTE DE LICITAÇÃO
TOMADA DE PREÇOS Nº 004/2023 – CPL

ANEXO V

DECLARAÇÃO

A Empresa **CONSTRUMAIS – CONSTRUÇÕES E SERVIÇOS LTDA**, inscrita no CNPJ n.º **18.166.662/0001-00**, por intermédio de seu representante legal, Sr.(a). **Antonio Francisco Barros do Nascimento**, portador (a) da Cédula de Identidade de n.º **000106441799-7 SESP-MA** e do CPF n.º **883.543.853-53**, DECLARA, para os fins do disposto no inciso V do art. 27º da Lei n.º 8.666/93, acrescido pela Lei n.º 9.854/99, que não emprega menor de dezoito anos em trabalho noturno, perigoso ou insalubre e não emprega menor de dezesseis anos.

Ressalva: Emprega menor, a partir de quatorze anos, na condição de aprendiz ().

JOÃO LISBOA-MA, 21 DE JUNHO DE 2023.

Marco Antonio FERREIRA dos Santos

CONSTRUMAIS - CONSTRUÇÕES E SERVIÇOS LTDA

CNPJ: 18.166.662/0001-00

Antonio Francisco Barros do Nascimento

CPF: 883.543.853-53

RG: 000106441799-7

CONSTRUMAIS - CONSTRUCOES E SERVICOS LTDA
 CNPJ: 18166662/0001-00 NIRE: 21200825043
 Endereço: RUA 21 DE ABRIL, 215 CIDADE NOVA, JOÃO LISBOA - MA, CEP: 65922-000
 Balanço Patrimonial encerrado em 31/12/2022

Descrição	Nota	Classificação	Exercício Atual
ATIVO			
ATIVO CIRCULANTE			
DISPONIVEL			
CAIXA			
Caixa Geral		1.1.1.1.0001	68.891,79D
=CAIXA			****68.891,79D
BANCOS CONTA MOVIMENTO			
Banco Conta Movimento		1.1.1.2.0001	273.648,35D
=BANCOS CONTA MOVIMENTO			****273.648,35D
=DISPONIVEL			****342.540,14D
CONTAS A RECEBER			
CLIENTES			
Titulos a Receber		1.1.3.1.0001	1.519.708,78D
=CLIENTES			**1.519.708,78D
=CONTAS A RECEBER			**1.519.708,78D
ESTOQUES			
ALMOXARIFADO			
Materiais de Consumo		1.1.4.3.0001	1.536.873,21D
=ALMOXARIFADO			**1.536.873,21D
=ESTOQUES			**1.536.873,21D
=Total - ATIVO CIRCULANTE			**3.399.122,13D
ATIVO NÃO CIRCULANTE			
ATIVO REALIZAVEL A LONGO PRAZO			
CLIENTES			
Titulos a Receber		1.4.1.1.0001	449.807,84D
=CLIENTES			****449.807,84D
=ATIVO REALIZAVEL A LONGO PRAZO			****449.807,84D
IMOBILIZADO			



ANTONIO FRANCISCO BARROS DO NASCIMENTO
 Administrador
 CPF: 88354385353

JOSE DE JESUS MARQUES
 Contador
 CPF:215.432.323-53 CRC: 5635

055049

CONSTRUMAIS - CONSTRUCOES E SERVICOS LTDA
 CNPJ: 18166662/0001-00 NIRE: 21200825043
 Endereço: RUA 21 DE ABRIL, 215 CIDADE NOVA, JOÃO LISBOA - MA, CEP: 65922-000
 Balanço Patrimonial encerrado em 31/12/2022

Descrição	Nota	Classificação	Exercício Atual
BENS EM USO			
Instalações		1.4.4.1.0001	79.741,53D
Veículos		1.4.4.1.0004	413.852,16D
Maquinas e Equipamentos		1.4.4.1.0005	643.619,48D
Moveis e Utensílios		1.4.4.1.0006	135.165,66D
Equipamentos de Informática		1.4.4.1.0007	71.979,70D
=BENS EM USO			**1.344.358,53D
(-) DEPRECIACÕES A AMORTIZAÇÕES			
Depreciações Acumuladas		1.4.4.3.0001	358.079,53C
=(-) DEPRECIACÕES A AMORTIZAÇÕES			****358.079,53C
=IMOBILIZADO			****986.279,00D
=Total - ATIVO NÃO CIRCULANTE			**1.436.086,84D
=Total - ATIVO			**4.835.208,97D
***** (XXXXX) *****			

 ANTONIO FRANCISCO BARROS DO NASCIMENTO
 Administrador
 CPF: 88354385353

 JOSE DE JESUS MARQUES
 Contador
 CPF:215.432.323-53 CRC: 5635



000050

CONSTRUMAIS - CONSTRUCOES E SERVICOS LTDA
 CNPJ: 18166662/0001-00 NIRE: 21200825043
 Endereço: RUA 21 DE ABRIL, 215 CIDADE NOVA, JOÃO LISBOA - MA, CEP: 65922-000
 Balanço Patrimonial encerrado em 31/12/2022

Descrição	Nota	Classificação	Exercicio Atual
PASSIVO			
PASSIVO CIRCULANTE			
EXIGÍVEL A LOGO PRAZO			
FORNECEDORES			
Fornecedores Diversos		2.1.1.1.0001	841.957,21C
=FORNECEDORES			****841.957,21C
=EXIGÍVEL A LOGO PRAZO			****841.957,21C
OBRIGAÇÕES FISCAIS E TRABALHISTAS			
OBRIGAÇÕES FISCAIS			
Simples Nacional a Recolher		2.1.2.1.0001	196.280,47C
=OBRIGAÇÕES FISCAIS			****196.280,47C
OBRIGAÇÕES TRABALHISTAS			
Salarios, Férias, 13º Sal, e Rescisões a Pagar		2.1.2.2.0001	208.549,31C
INSS a Recolher		2.1.2.2.0002	84.623,08C
FGTS a Recolher		2.1.2.2.0003	26.341,50C
=OBRIGAÇÕES TRABALHISTAS			****319.513,89C
=OBRIGAÇÕES FISCAIS E TRABALHISTAS			****515.794,36C
FINANCIAMENTOS			
ENTIDADES FINANCEIRAS			
Emprestimos Bancarios		2.1.6.1.0005	644.088,43C
=ENTIDADES FINANCEIRAS			****644.088,43C
=FINANCIAMENTOS			****644.088,43C
=T o t a l - PASSIVO CIRCULANTE			**2.001.840,00C
PASSIVO NÃO CIRCULANTE			
OBRIGAÇÕES A LONGO PRAZO			
ENTIDADES FINANCEIRAS			
Emprestimos Bancarios		2.2.1.1.0003	81.540,40C
=ENTIDADES FINANCEIRAS			*****81.540,40C

 ANTONIO FRANCISCO BARROS DO NASCIMENTO
 Administrador
 CPF: 88354385353

 JOSE DE JESUS MARQUES
 Contador
 CPF:215.432.323-53 CRC: 5635



030051

CONSTRUMAIS - CONSTRUCOES E SERVICOS LTDA
 CNPJ: 18166662/0001-00 NIRE: 21200825043
 Endereço: RUA 21 DE ABRIL, 215 CIDADE NOVA, JOÃO LISBOA - MA, CEP: 65922-000
 Balanço Patrimonial encerrado em 31/12/2022

Folha: 4

Descrição	Nota	Classificação	Exercicio Atual
=OBRIGAÇÕES A LONGO PRAZO			*****81.540,40C
=Total - PASSIVO NÃO CIRCULANTE			*****81.540,40C
PATRIMONIO LIQUIDO			
PATRIMONIO LIQUIDO			
CAPITAL INTEGRALIZADO			
Capital Social		2.3.4.1.0001	500.000,00C
=CAPITAL INTEGRALIZADO			***500.000,00C
RESERVAS DE LUCRO			
Lucro do Exercícios		2.3.4.6.0002	549.481,19C
Lucros / Prejuizos Acumulados		2.3.4.6.0002	1.702.347,38C
=RESERVAS DE LUCRO			**2.251.828,57C
=PATRIMONIO LIQUIDO			**2.751.828,57C
=Total - PATRIMONIO LIQUIDO			**2.751.828,57C
=Total - PASSIVO			**4.835.208,97C
***** (XXXXXX) *****			

 ANTONIO FRANCISCO BARROS DO NASCIMENTO
 Administrador
 CPF: 88354385353

 JOSE DE JESUS MARQUES
 Contador
 CPF: 215.432.323-53 CRC: 5635



CONSTRUMAIS - CONSTRUÇÕES E SERVIÇOS LTDA

CNPJ: 18166662/0001-00 NIRE: 21200825043

Endereço: RUA 21 DE ABRIL, 215 CIDADE NOVA, JOÃO LISBOA - MA, CEP: 65922-000

Balço Patrimonial em 31/12/2022

Folha: 5

IMPORTA O PRESENTE BALANÇO PATRIMONIAL SOMANDO NO ATIVO E NO PASSIVO 4.835.208,97 (QUATRO MILHÕES, OITOCENTOS E TRINTA E CINCO MIL, DUZENTOS E OITO REAIS E NOVENTA E SETE CENTAVOS) DE ACORDO COM A DOCUMENTAÇÃO QUE NOS FOI APRESENTADA.

João Lisboa, 31 de dezembro de 2022

ANTONIO FRANCISCO BARROS DO NASCIMENTO

Administrador

CPF: 88354385353

JOSE DE JESUS MARQUES

CONTADOR

CPF: 215.432.323-53 CRC: 5635



000053

CONSTRUMAIS - CONSTRUÇÕES E SERVIÇOS LTDA

CNPJ: 18166662/0001-00 NIRE: 21200825043
Endereço: RUA 21 DE ABRIL, 215 CIDADE NOVA, JOÃO LISBOA - MA, CEP: 65922-000

Balanco de Resultado Econômico de 01/01/2022 até 31/12/2022

Folha: 6

Descrição	Classificação	Exercício Atual
DEMONSTRAÇÃO DE RESULTADO		
RESULTADO OPERACIONAL		
RECEITA OPERACIONAL BRUTA		
RECEITA DE SERVIÇOS		
Receita de Serviços	3.1.1.2.0001	4.392.993,39C
=RECEITA DE SERVIÇOS		**4.392.993,39C
=RECEITA OPERACIONAL BRUTA		**4.392.993,39C
DEDUÇÕES DAS VENDAS / SERVICOS		
IMPOSTOS S/ VENDAS		
Simples Nacional	3.1.2.1.0001	715.595,49D
=IMPOSTOS S/ VENDAS		****715.595,49D
CUSTO DOS SERVICOS PRESTADOS		
Custo do Serviços Prestados	3.1.2.3.0001	2.710.440,22D
=CUSTO DOS SERVICOS PRESTADOS		**2.710.440,22D
=DEDUÇÕES DAS VENDAS / SERVICOS		**3.426.035,71D
=Total - RESULTADO OPERACIONAL		****966.957,68C
=Total - DEMONSTRAÇÃO DE RESULTADO		****966.957,68C
CUSTOS E DESPESAS		
DESPESAS		
DESPESAS OPERACIONAIS		
DESPESAS COM PESSOAL		
Salarios e Ordenados	4.3.1.1.0001	71.309,69D
Férias	4.3.1.1.0002	56.177,49D
13º Salario	4.3.1.1.0003	42.979,33D
INSS Empregador	4.3.1.1.0004	4.511,29D
FGTS	4.3.1.1.0005	8.795,14D
Pro - Labore	4.3.1.1.0008	41.011,70D
Rescisão	4.3.1.1.0013	25.985,89D

ANTONIO FRANCISCO BARROS DO NASCIMENTO
Administrador
CPF: 88354385353

JOSE DE JESUS MARQUES
Contador
CPF:215.432.323-53 CRC: 5635

000054

CONSTRUMAIS - CONSTRUÇOES E SERVICOS LTDA
CNPJ: 18166662/0001-00 NIRE: 21200825043
Endereço: RUA 21 DE ABRIL, 215 CIDADE NOVA, JOÃO LISBOA - MA, CEP: 65922-000
Balanco de Resultado Econômico de 01/01/2022 até 31/12/2022

Folha: 7

Descrição Classificação Exercício Atual
=DESPESAS COM PESSOAL ***260.770,53D**

=DESPESAS OPERACIONAIS ***260.770,53D**

DESPESAS GERAIS

DESPESAS OPERACIONAIS

Despesas com Veiculos	4.3.2.1.0001	42.895,92D
Ferramentas de Curta Duração	4.3.2.1.0015	19.923,33D
E.P.I	4.3.2.1.0016	14.243,93D
Serviços Prestados p/ Terceiros PJ	4.3.2.1.0017	26.656,71D
Peças e Acessorios p/ Veiculos, Maq e Equipamentos	4.3.2.1.0018	2.248,62D
Despesas com Informáticas	4.3.2.1.0019	8.538,80D
Telefones, Fax e Internet	4.3.2.1.0021	4.939,25D

=DESPESAS OPERACIONAIS ***119.446,56D**

DESPESAS FINANCEIRAS

Tarifas, Comissões e Despesas Bancarias 4.3.2.3.0001 13.659,68D

=DESPESAS FINANCEIRAS ***13.659,68D**

DESPESAS TRIBUTARIAS

Impostos e Taxas Diversas 4.3.2.4.0001 23.599,72D

=DESPESAS TRIBUTARIAS ***23.599,72D**

=DESPESAS GERAIS ***156.705,96D**

=Total - DESPESAS ***417.476,49D**

=Total - CUSTOS E DESPESAS ***417.476,49D**

RESULTADO DO EXERCÍCIO

RECEITAS-----> 966.957,68C
DESPESAS + APURAÇÃO-----> 417.476,49D
LUCRO LÍQUIDO DO EXERCÍCIO: *****549.481,19

***** (XXXXX)*****

ANTONIO FRANCISCO BARROS DO NASCIMENTO
Administrador
CPF: 88354385353

JOSE DE JESUS MARQUES
Contador
CPF:215.432.323-53 CRC: 5635

CONSTRUMAIS - CONSTRUCOES E SERVICOS LTDA

CNPJ: 18166662/0001-00 Nire:21200825043

Endereço: RUA 21 DE ABRIL, 215 CIDADE NOVA, JOÃO LISBOA - MA, CEP: 65922-000

Demonstração do Resultado do Exercício em 31/12/2022

Folha: 8

IMPORTA A PRESENTE DEMONSTRAÇÃO DE RESULTADO COM LUCRO DE 549.481,19 (QUINHENTOS E QUARENTA E NOVE MIL, QUATROCENTOS E OITENTA E UM Reais E DEZENOVE CENTAVOS) DE ACORDO COM A DOCUMENTAÇÃO QUE NOS FOI APRESENTADA.

JOÃO LISBOA, 31 DE DEZEMBRO DE 2022

ANTONIO FRANCISCO BARROS DO NASCIMENTO

Administrador

CPF: 88354385353

JOSE DE JESUS MARQUES

CONTADOR

CPF: 215.432.323-53 CRC: 5635



1 CONTEXTO OPERACIONAL- CONSTRUÇÕES E SERVIÇOS LTDA é uma sociedade empresaria limitada individual, constituída em 21 de maio de 2013, sendo atuante nas seguintes atividades econômicas: SERVIÇOS DE ENGENHARIA FABRICAÇÃO DE ESTRUTURAS PRE MOLDADAS DE CONCRETO ARMADO, EM SERIE E SOB ENCOMENDA FABRICAÇÃO DE ARTEFATOS DE CIMENTO PARA USO NA CONSTRUÇÃO FABRICAÇÃO DE ARTEFATOS DE FIBROCIMENTO PARA USO NA CONSTRUÇÃO FABRICAÇÃO DE CASAS PRE MOLDADAS DE CONCRETO PREPARAÇÃO DE MASSA DE CONCRETO E ARGAMASSA PARA CONSTRUÇÃO FABRICAÇÃO DE OUTROS ARTEFATOS E PRODUTOS DE CONCRETO, CIMENTO, FIBROCIMENTO, GESSO E MATERIAIS SEMELHANTES GESTÃO DE REDES DE ESGOTO ATIVIDADES RELACIONADAS A ESGOTO, EXCETO A GESTÃO DE REDES COLETA DE RESÍDUOS NÃO PERIGOSOS COLETA DE RESÍDUOS PERIGOSOS TRATAMENTO E DISPOSIÇÃO DE RESÍDUOS NÃO PERIGOSOS CONSTRUÇÃO DE EDIFÍCIOS CONSTRUÇÃO DE RODOVIAS E FERROVIAS PINTURA PARA SINALIZAÇÃO EM PISTAS RODOVIARIAS E AEROPORTOS CONSTRUÇÃO DE OBRAS DE ARTE ESPECIAIS OBRAS DE URBANIZAÇÃO - RUAS, PRACAS E CALÇADAS CONSTRUÇÃO DE REDES DE ABASTECIMENTO DE ÁGUA, COLETA DE ESGOTO E CONSTRUÇÕES CORRELATAS, EXCETO OBRAS DE IRRIGAÇÃO MONTAGEM DE ESTRUTURAS METÁLICAS CONSTRUÇÃO DE INSTALAÇÕES ESPORTIVAS E RECREATIVAS OUTRAS OBRAS DE ENGENHARIA CIVIL NÃO ESPECIFICADAS ANTERIORMENTE (CONSTRUÇÃO DE QUADRAS POLIESPORTIVAS) DEMOLIÇÃO DE EDIFÍCIOS E OUTRAS ESTRUTURAS PREPARAÇÃO DE CANTEIRO E LIMPEZA DE TERRENO OBRAS DE TERRAPLENAGEM SERVIÇOS DE PREPARAÇÃO DO TERRENO NÃO ESPECIFICADOS ANTERIORMENTE (RECUPERAÇÃO DE ESTRADAS VICINAIS) INSTALAÇÃO E MANUTENÇÃO ELÉTRICA INSTALAÇÕES HIDRÁULICAS, SANITÁRIAS E DE GÁS IMPERMEABILIZAÇÃO EM OBRAS DE ENGENHARIA CIVIL INSTALAÇÃO DE PORTAS, JANELAS, TETOS, DIVISÓRIAS E ARMÁRIOS EMBUTIDOS DE QUALQUER MATERIAL OBRAS DE ACABAMENTO EM GESSO E ESTUQUE SERVIÇOS DE PINTURA DE EDIFÍCIOS EM GERAL APLICAÇÃO DE REVESTIMENTOS E DE RESINAS EM INTERIORES E EXTERIORES OBRAS DE FUNDACIONES ADMINISTRAÇÃO DE OBRAS MONTAGEM E DESMONTAGEM DE ANDAIMES E OUTRAS ESTRUTURAS TEMPORÁRIAS OBRAS DE ALVENARIA SERVIÇOS DE OPERAÇÃO E FORNECIMENTO DE EQUIPAMENTOS PARA TRANSPORTE E ELEVACAO DE CARGAS E PESSOAS PARA USO EM OBRAS PERFURACAO E CONSTRUCAO DE POCOS DE AGUA SERVIÇOS ESPECIALIZADOS PARA CONSTRUÇÃO NÃO ESPECIFICADOS ANTERIORMENTE (TELHADOS, COBERTURAS E LIMPEZA DE FACHADAS COM JATEAMENTO DE AREIA) COMÉRCIO VAREJISTA DE MATERIAL ELÉTRICO COMÉRCIO VAREJISTA DE MATERIAIS DE CONSTRUÇÃO EM GERAL SERVIÇO DE TRANSPORTE DE PASSAGEIROS - LOCAÇÃO DE AUTOMOVEIS COM MOTORISTA TRANSPORTE ESCOLAR LOCAÇÃO DE AUTOMOVEIS SEM CONDUTOR LOCAÇÃO DE OUTROS MEIOS DE TRANSPORTE NÃO ESPECIFICADOS ANTERIORMENTE, SEM CONDUTOR (ONIBUS, MOTOCICLETAS, TRAILERS, CAMINHÕES, REBOQUES, SEMI-REBOQUES, MAQUINAS PESADAS E SIMILARES) ALUGUEL DE MAQUINAS E EQUIPAMENTOS PARA CONSTRUÇÃO SEM OPERADOR, EXCETO ANDAIMES ALUGUEL DE OUTRAS MAQUINAS E EQUIPAMENTOS COMERCIAIS E INDUSTRIAIS NÃO ESPECIFICADOS ANTERIORMENTE, SEM OPERADOR (MOTORES, TURBINAS, MAQUINAS, FERRAMENTA, GERADORES, GUINCHOS, GUINDASTES E EMPILHADEIRAS) LIMPEZA EM PREDIOS E EM DOMICILIOS IMUNIZACAO E CONTROLE DE PRAGAS URBANAS ATIVIDADES DE LIMPEZA NÃO ESPECIFICADAS ANTERIORMENTE ((LIMPEZA URBANA).

2 APRESENTAÇÃO DAS DEMONSTRAÇÕES CONTÁBEIS

As demonstrações contábeis foram elaboradas em consonância com os Princípios Fundamentais de Contabilidade e demais práticas emanadas da legislação societária brasileira.

3 CRITÉRIOS CONTÁBEIS UTILIZADOS

Declaramos que as Demonstrações Contábeis foram elaboradas e apresentadas em plena conformidade com a Interpretação Técnica Geral (ITG) 1000 - Modelo Contábil para Microempresa e Empresa de Pequeno Porte, cujos aspectos contábeis possuem suas normas aprovadas pela Resolução CFC nº 1.418/2012, que estabelece um modelo simplificado para a escrituração e elaboração de demonstrações contábeis.

4 PRINCIPAIS PRÁTICAS CONTÁBEIS

.1) Práticas Contábeis escrituração contábil foi realizada com observância aos Princípios de Contabilidade aceitos e em conformidade com as disposições contidas na ITG 1000. Os lançamentos contábeis foram efetuados diariamente, e com a utilização do Regime de Competência.

.2) Direitos e obrigações são demonstrados pelos valores históricos, acrescidos das correspondentes variações monetárias e encargos financeiros, observando o regime de competência;

.3) Ajuste de avaliação patrimonial empresa nunca efetuou ajuste de avaliação patrimonial.

.4) Investimentos em empresas coligadas e controladas empresa não participa do capital social de outras sociedades.

.5) Impostos Federais empresa está no regime do Simples Nacional e contabiliza os encargos tributários pelo regime de competência.

NOTAS ÀS DEMONSTRAÇÕES CONTÁBEIS

ANTONIO FRANCISCO BARROS DO NASCIMENTO
Administrador
CPF: 88354385353

JOSE DE JESUS MARQUES
Contador
CPF: 215.432.323-53 CRC: 5635

5 Todos os lançamentos que deram origem aos demonstrativos contábeis foram embasados em documentação idônea fornecida pela Administração da empresa, que se responsabiliza pela sua veracidade.

6 SALDOS DE DISPONIBILIDADES

Todas as receitas foram registradas no Regime de Competência, reconhecidas à medida que ocorriam e recebidas em caixa ao final de cada mês, sem qualquer diminuição ocasionada por provisão de crédito de liquidação duvidosa, não declarada pela Administração da Empresa.

7 CAPITAL SOCIAL

O capital social é de R\$ 500.000,00, totalmente integralizado em moeda corrente do país, apresentando a seguinte composição:
ANTONIO FRANCISCO BARROS DO NASCIMENTO - 100%

8 AJUSTE DE AVALIAÇÃO PATRIMONIAL

A empresa nunca efetuou ajuste de avaliação patrimonial.

9 AUMENTO DOS CUSTOS, DESPESAS E RECEITAS

expressivo aumento nos custos e despesas da Empresa no exercício de 2022 em comparação ao exercício 2021, fato que acompanhou o aumento do faturamento. Dentre estes, destaca-se o custo dos serviços prestados, seguida com os custos dos Impostos Federais.

10 IMPOSTOS FEDERAIS

A empresa está no regime do Simples Nacional e contabiliza os encargos tributários pelo regime de competência.

11 EVENTOS SUBSEQUENTES

Os administradores declaram a inexistência de fatos ocorridos subsequentemente à data de encerramento do exercício que venham a ter efeito relevante sobre a situação patrimonial ou financeira da empresa ou que possam provocar efeitos sobre seus resultados futuros.

ANTONIO FRANCISCO BARROS DO NASCIMENTO
Administrador
CPF: 88354385353

JOSE DE JESUS MARQUES
Contador
CPF: 215.432.323-53 CRC: 5635

Solvência Geral

Ativo	4.835.208,97	
<hr/>		
Passivo Circulante + Passivo não Circulante (Obrigações a LP)	2.083.380,40	= 2,32

Quanto maior, melhor. O investimento total equivale a 232 % do capital de terceiros.

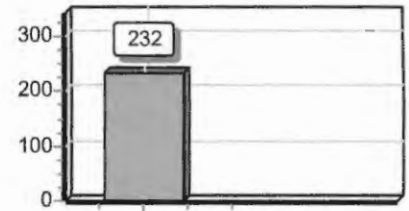

Liquidez Geral

Ativo Circulante + Ativo Realizável a LP	3.399.122,13	
<hr/>		
Passivo Circulante + Passivo Não-Circulante (Obrigações a LP)	2.083.380,40	= 1,63

Quanto maior, melhor. A empresa possui R\$1,63 de ativo Circulante ativo realizável a longo prazo para cada R\$1,00 de dívida total.

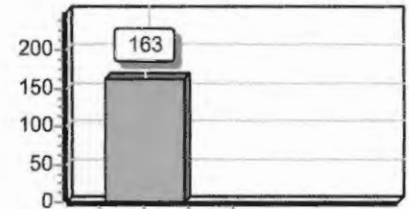

Liquidez Corrente

Ativo Circulante	3.399.122,13	
<hr/>		
Passivo Circulante	2.001.840,00	= 1,70

Quanto maior, melhor. A empresa possui R\$1,70 de ativo circulante para cada R\$1,00 de dívida de curto prazo.

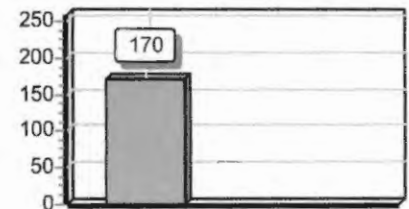

Ob as penas da lei, declaramos que as informações aqui contidas são verdadeiras e nos responsabilizamos por todas elas de acordo com a documentação que nos foi apresentada.

João Lisboa, 31 de dezembro de 2022.

 ANTONIO FRANCISCO BARROS DO NASCIMENTO
 Administrador
 CPF: 88354385353

 JOSE DE JESUS MARQUES
 Contador
 CPF:215.432.323-53 CRC: 5635



2023059

ASSINATURA ELETRÔNICA

Certificamos que o ato da empresa CONSTRUMAIS - CONSTRUCOES E SERVICOS LTDA consta assinado digitalmente por:

IDENTIFICAÇÃO DO(S) ASSINANTE(S)	
CPF/CNPJ	Nome
21543232353	JOSE DE JESUS MARQUES
88354385353	ANTONIO FRANCISCO BARROS DO NASCIMENTO

JUCEMA

CERTIFICO O REGISTRO EM 02/05/2023 14:50 SOB N° 20230565956.
PROTOCOLO: 230565956 DE 02/05/2023.
CÓDIGO DE VERIFICAÇÃO: 12305825105. CNPJ DA SEDE: 18166662000100.
NIRE: 21200825043. COM EFEITOS DO REGISTRO EM: 02/05/2023.
CONSTRUMAIS - CONSTRUCOES E SERVICOS LTDA

CARLOS ANDRÉ DE MORAES PEREIRA
SECRETÁRIO-GERAL
www.empresafacil.ma.gov.br

A validade deste documento, se impresso, fica sujeito à comprovação de sua autenticidade nos respectivos portais, informando seus respectivos códigos de verificação.

000000

Termo de Abertura

Nome do Livro: DIÁRIO

Nº de Ordem: 3

O presente livro do tipo DIÁRIO contém registros numerados, do nº 01 ao nº 47, e servirá para a escrituração dos lançamentos próprios da empresa CONSTRUMAIS - CONSTRUÇÕES E SERVIÇOS LTDA, município João Lisboa, CNPJ nº 18.166.662/0001-00, Número de Registro (NIRE) 21200825043.

Data do arquivamento dos atos constitutivos: 21/05/2013

Ato constitutivo: 21200825043

João Lisboa, 01/01/2022

JOSE DE JESUS MARQUES
CONTADOR
CRC/MA 5635

ANTONIO FRANCISCO BARROS DO NASCIMENTO
Administrador, Sócio
CPF 883.543.853-53



050061

Termo de Encerramento

Nome do Livro: DIÁRIO

Nº de Ordem: 3

O presente livro do tipo DIÁRIO contém páginas numeradas, do nº 01 ao nº 47, e serviu para escrituração no período de 01/01/2022 a 31/12/2022, da empresa CONSTRUMAIS - CONSTRUCOES E SERVICOS LTDA.

João Lisboa, 31/12/2022

JOSE DE JESUS MARQUES
CONTADOR
CRC/MA 5635

ANTONIO FRANCISCO BARROS DO NASCIMENTO
Administrador, Sócio
CPF 883.543.853-53





000002

ASSINATURA ELETRÔNICA

Certificamos que o ato da empresa CONSTRUMAIS - CONSTRUÇÕES E SERVIÇOS LTDA consta assinado digitalmente por:

IDENTIFICAÇÃO DO(S) ASSINANTE(S)	
CPF/CNPJ	Nome
21543232353	JOSE DE JESUS MARQUES
88354385353	ANTONIO FRANCISCO BARROS DO NASCIMENTO

CERTIFICO A AUTENTICAÇÃO EM 03/05/2023 09:59 SOB Nº 20230566057.
PROTOCOLO: 230566057 DE 28/04/2023. NIRE: 21200825043.
CONSTRUMAIS - CONSTRUÇÕES E SERVIÇOS LTDA

JUCEMA

ANSELMO DIAS CARNEIRO LOPES FILHO
RESPONSÁVEL PELA AUTENTICAÇÃO
SÃO LUÍS, 03/05/2023
empresafacil.ma.gov.br



000063

TERMO DE AUTENTICAÇÃO - LIVRO DIGITAL

Declaro exatos os Termos de Abertura e de Encerramento do Livro Digital com características abaixo, conferido e autenticado por ANSELMO DIAS CARNEIRO LOPES FILHO, sob a autenticidade nº 12306027016 em 03/05/2023, protocolo 230566057. Para validação de Autenticação dos Termos, deverá ser acessado o Portal de Serviços / verificação de documentos do Empreendedor (<http://www.empresafacil.ma.gov.br>) e informar o código de verificação.

Identificação de Empresa	
Nome Empresarial:	CONSTRUMAIS - CONSTRUCOES E SERVICOS LTDA
Número de Registro:	21200825043
CNPJ:	18166662000100
Município:	João Lisboa

Identificação de Livro Digital	
Tipo de Livro:	DIÁRIO
Número de Ordem:	3
Início e Término da Escrituração:	01/01/2022 - 31/12/2022

Assinante(s)	Nome	CRC/OAB
21543232353	JOSE DE JESUS MARQUES	MA5635
88354385353	ANTONIO FRANCISCO BARROS DO NASCIMENTO	

JUCEMA

CERTIFICO A AUTENTICAÇÃO EM 03/05/2023 09:59 SOB Nº 20230566057.
PROTOCOLO: 230566057 DE 28/04/2023. CÓDIGO DE VERIFICAÇÃO:
12306027016. NIRE: 21200825043.
CONSTRUMAIS - CONSTRUCOES E SERVICOS LTDA

ANSELMO DIAS CARNEIRO LOPES FILHO
RESPONSÁVEL PELA AUTENTICAÇÃO
SÃO LUÍS, 03/05/2023
empresafacil.ma.gov.br



000001

**CONSELHO REGIONAL DE CONTABILIDADE DO ESTADO DO MARANHÃO
CERTIDÃO DE HABILITAÇÃO PROFISSIONAL**

O **CONSELHO REGIONAL DE CONTABILIDADE DO ESTADO DO MARANHÃO** certifica que o(a) profissional identificado(a) no presente documento encontra-se habilitado para o exercício da profissão contábil.

IDENTIFICAÇÃO DO REGISTRO

NOME..... : JOSE DE JESUS MARQUES
REGISTRO..... : MA-005635/O-2
CATEGORIA..... : TÉCNICO EM CONTABILIDADE
CPF..... : ***.432.323-**

A falsificação deste documento constitui-se em crime previsto no Código Penal Brasileiro, sujeitando o autor à respectiva ação penal.

Emissão: MARANHÃO, 20/06/2023 as 15:15:21.

Válido até: 18/09/2023.

Código de Controle: 116665.

Para verificar a autenticidade deste documento consulte o site do CRCMA.

Identificação do Contribuinte - CNPJ Matriz

CNPJ: **18.166.662/0001-00**

A opção pelo Simples Nacional e/ou SIMEI abrange todos os estabelecimentos da empresa

Nome Empresarial: **CONSTRUMAIS - CONSTRUÇOES E SERVICOS LTDA**

Situação Atual

Situação no Simples Nacional: **Optante pelo Simples Nacional desde 21/05/2013**

Situação no SIMEI: **NÃO enquadrado no SIMEI**

 Mais informações

 Voltar

 Gerar PDF





CONSTRUMAIS

0-0066

CNPJ: 18.166.662/0001-00 | Inscrição Estadual: 12.410137-2

Email: construmaiseconstrucoes@gmail.com

**ESTADO DO MARANHÃO
PREFEITURA MUNICIPAL DE BURITIRANA
COMISSÃO PERMANENTE DE LICITAÇÃO
TOMADA DE PREÇOS Nº 004/2023 – CPL**

ANEXO VI

DECLARAÇÃO DE INEXISTÊNCIA DE FATO SUPERVENIENTE IMPEDITIVO DA HABILITAÇÃO

O signatário da presente, em nome da Empresa **CONSTRUMAIS – CONSTRUÇÕES E SERVIÇOS LTDA** declara, sob as penas da Lei, nos termos do parágrafo 2º do art. 32 da Lei n.º 8.666/93 que, após o seu cadastramento, nenhum fato ocorreu que inabilite esta empresa a participar da Tomada de Preços nº 004/2023 - CPL, e que contra a mesma não existe pedido de falência ou recuperação judicial.

JOÃO LISBOA-MA, 21 DE JUNHO DE 2023.

Antonio Francisco Barros do Nascimento

CONSTRUMAIS - CONSTRUÇOES E SERVICOS LTDA

CNPJ: 18.166.662/0001-00

Antonio Francisco Barros do Nascimento

CPF: 883.543.853-53

RG: 000106441799-7

RUA 21 DE ABRIL | 215 | CENTRO | JOAO LISBOA | MARANHÃO | CEP: 65.922-000

CONSTRUMAIS – CONSTRUÇOES E SERVICOS LTDA

Escritório: (99) 98515-2682



CONSTRUMAIS

000007

CNPJ: 18.166.662/0001-00 | Inscrição Estadual: 12.410137-2
Email: construmaiseconstrucoes@gmail.com

ESTADO DO MARANHÃO
PREFEITURA MUNICIPAL DE BURITIRANA
COMISSÃO PERMANENTE DE LICITAÇÃO
TOMADA DE PREÇOS Nº 004/2023 – CPL

ANEXO VII
DECLARAÇÃO DE ENQUADRAMENTO À LC Nº 123/06

A empresa **CONSTRUMAIS – CONSTRUÇÕES E SERVIÇOS LTDA** DECLARA, sob as penas da lei, especialmente o disposto no art. 299, do Código Penal Brasileiro, que se encontra enquadrada na condição de **Empresa de Pequeno Porte**, e que inexistente fato superveniente que implique no seu desenquadramento dessa situação.

Por ser verdade, firmo a presente declaração.

JOÃO LISBOA-MA, 21 DE JUNHO DE 2023.

Antonio Francisco Barros do Nascimento

CONSTRUMAIS - CONSTRUÇOES E SERVICOS LTDA

CNPJ: 18.166.662/0001-00

Antonio Francisco Barros do Nascimento

CPF: 883.543.853-53

RG: 000106441799-7

RUA 21 DE ABRIL | 215 | CENTRO | JOAO LISBOA | MARANHÃO | CEP: 65.922-000

CONSTRUMAIS – CONSTRUÇOES E SERVICOS LTDA

Escritório: (99) 98515-2682

Secretaria da Micro e Pequena Empresa
Secretaria da Racionalização e Simplificação
Departamento de Registro Empresarial e Integração
Junta Comercial do Estado do Maranhão - JUCEMA

0-0-68

**DECLARAÇÃO DE REENQUADRAMENTO DE MICROEMPRESA COMO
EMPRESA DE PEQUENO PORTE**

Ilmo. Sr. Presidente da Junta Comercial do Estado do Maranhão - JUCEMA

A Sociedade **CONSTRUMAIS - CONSTRUCOES E SERVICOS LTDA**, com contrato social registrado na Junta Comercial em 21/05/2013, NIRE: 21200825043, CNPJ: 18.166.662/0001-00, estabelecido(a) na RUA 21 DE ABRIL, 215 , CIDADE NOVA, João Lisboa - MA, CEP: 65922-000, requer a Vossa Senhoria o arquivamento do presente instrumento e declara, sob as penas da Lei, que se reenquadra da condição de MICROEMPRESA PARA EMPRESA DE PEQUENO PORTE, nos termos da Lei Complementar nº 123, de 14/12/2006.

Código do ato: 307

Descrição do Ato: REENQUADRAMENTO DE MICROEMPRESA COMO
EMPRESA DE PEQUENO PORTE

João Lisboa - MA, 01/04/2021

ANTONIO FRANCISCO BARROS DO
NASCIMENTO
Sócio/Administrador





000000

ASSINATURA ELETRÔNICA

Certificamos que o ato da empresa CONSTRUMAIS - CONSTRUÇÕES E SERVIÇOS LTDA consta assinado digitalmente por:

IDENTIFICAÇÃO DO(S) ASSINANTE(S)	
CPF	Nome
88354385353	ANTONIO FRANCISCO BARROS DO NASCIMENTO

JUCEMA

CERTIFICO O REGISTRO EM 05/04/2021 15:49 SOB Nº 20210478217.
PROTOCOLO: 210478217 DE 05/04/2021.
CÓDIGO DE VERIFICAÇÃO: 12102271060. CNPJ DA SEDE: 18166662000100.
NIRE: 21200825043. COM EFEITOS DO REGISTRO EM: 05/04/2021.
CONSTRUMAIS - CONSTRUÇÕES E SERVIÇOS LTDA

LÍLIAN THERESA RODRIGUES MENDONÇA
SECRETÁRIA-GERAL
www.empresafacil.ma.gov.br

070070

CERTIDÃO ESPECÍFICA**Sistema Nacional de Registro de Empresas Mercantis - SINREM**Certificamos que as informações abaixo constam dos documentos arquivados
nesta Junta Comercial e são vigentes na data da sua expedição.

Certificamos que CONSTRUMAIS - CONSTRUÇÕES E SERVIÇOS LTDA encontra-se registrada nesta Junta Comercial, como segue:			Protocolo: MAC2302671626
NIRE 21200825043 CNPJ 18.166.662/0001-00		Situação ATIVA Status SEM STATUS	
Endereço Completo 21 DE ABRIL, Nº 215, xxxxx, CIDADE NOVA - João Lisboa/MA - CEP 65922-000			
Arquivamentos Posteriores			
Ato	Número	Data	Descrição
223	20230565956	02/05/2023	BALANCO
223	20220510784	29/04/2022	BALANCO
307	20210478217	05/04/2021	REENQUADRAMENTO DE MICROEMPRESA COMO EMPRESA DE PEQUENO PORTE
002	20210307676	09/03/2021	CONSOLIDAÇÃO DE CONTRATO/ESTATUTO
223	20210145536	01/02/2021	BALANCO
002	20140443118	30/06/2014	ALTERAÇÃO DE DADOS E DE NOME EMPRESARIAL
315	20130374709	21/05/2013	ENQUADRAMENTO DE MICROEMPRESA

Esta certidão foi emitida automaticamente em 03/05/2023, às 14:51:02 (horário de Brasília).
Se impressa, verificar sua autenticidade no <https://www.empresafacil.ma.gov.br>, com o código QAE4XKIA.

MAC2302671626

CARLOS ANDRÉ DE MORAES PEREIRA
Secretário(a) Geral

000371

CERTIDÃO SIMPLIFICADA

Sistema Nacional de Registro de Empresas Mercantis - SINREM

Certificamos que as informações abaixo constam dos documentos arquivados
nesta Junta Comercial e são vigentes na data da sua expedição.

Nome Empresarial: CONSTRUMAIS - CONSTRUÇOES E SERVICOS LTDA			Protocolo: MAC2302671570		
NIRE : 21200825043 Natureza Jurídica: Sociedade Empresária Limitada					
NIRE (Sede) 21200825043	CNPJ 18.166.662/0001-00	Data de Ato Constitutivo 21/05/2013	Início de Atividade 21/05/2013		
Endereço Completo Rua 21 DE ABRIL, Nº 215, CIDADE NOVA - João Lisboa/MA - CEP 65922-000					
Objeto Social SERVICOS DE ENGENHARIA FABRICACAO DE ESTRUTURAS PRE MOLDADAS DE CONCRETO ARMADO, EM SERIE E SOB ENCOMENDA FABRICACAO DE ARTEFATOS DE CIMENTO PARA USO NA CONSTRUCAO FABRICACAO DE ARTEFATOS DE FIBROCIMENTO PARA USO NA CONSTRUCAO FABRICACAO DE CASAS PRE MOLDADAS DE CONCRETO PREPARACAO DE MASSA DE CONCRETO E ARGAMASSA PARA CONSTRUCAO FABRICACAO DE OUTROS ARTEFATOS E PRODUTOS DE CONCRETO, CIMENTO, FIBROCIMENTO, GESSO E MATERIAIS SEMELHANTES GESTAO DE REDES DE ESGOTO ATIVIDADES RELACIONADAS A ESGOTO, EXCETO A GESTAO DE REDES COLETA DE RESIDUOS NAO PERIGOSOS COLETA DE RESIDUOS PERIGOSOS TRATAMENTO E DISPOSICAO DE RESIDUOS NAO PERIGOSOS CONSTRUCAO DE EDIFICIOS CONSTRUCAO DE RODOVIAS E FERROVIAS PINTURA PARA SINALIZACAO EM PISTAS RODOVIARIAS E AEROPORTOS CONSTRUCAO DE OBRAS DE ARTE ESPECIAIS OBRAS DE URBANIZACAO - RUAS, PRACAS E CALCADAS CONSTRUCAO DE REDES DE ABASTECIMENTO DE AGUA, COLETA DE ESGOTO E CONSTRUCOES CORRELATAS, EXCETO OBRAS DE IRRIGACAO MONTAGEM DE ESTRUTURAS METALICAS CONSTRUCAO DE INSTALACOES ESPORTIVAS E RECREATIVAS OUTRAS OBRAS DE ENGENHARIA CIVIL NAO ESPECIFICADAS ANTERIORMENTE (CONSTRUCAO DE QUADRAS POLIESPORTIVAS) DEMOLICAO DE EDIFICIOS E OUTRAS ESTRUTURAS PREPARACAO DE CANTEIRO E LIMPEZA DE TERRENO OBRAS DE TERRAPLENAGEM SERVICOS DE PREPARACAO DO TERRENO NAO ESPECIFICADOS ANTERIORMENTE (RECUPERACAO DE ESTRADAS VICINAIS) INSTALACAO E MANUTENCAO ELETRICA INSTALACOES HIDRAULICAS, SANITARIAS E DE GAS IMPERMEABILIZACAO EM OBRAS DE ENGENHARIA CIVIL INSTALACAO DE PORTAS, JANELAS, TETOS, DIVISORIAS E ARMARIOS EMBUTIDOS DE QUALQUER MATERIAL OBRAS DE ACABAMENTO EM GESSO E ESTUQUE SERVICOS DE PINTURA DE EDIFICIOS EM GERAL APLICACAO DE REVESTIMENTOS E DE RESINAS EM INTERIORES E EXTERIORES OBRAS DE FUNDACOES ADMINISTRACAO DE OBRAS MONTAGEM E DESMONTAGEM DE ANDAIMES E OUTRAS ESTRUTURAS TEMPORARIAS OBRAS DE ALVENARIA SERVICOS DE OPERACAO E FORNECIMENTO DE EQUIPAMENTOS PARA TRANSPORTE E ELEVACAO DE CARGAS E PESSOAS PARA USO EM OBRAS PERFURACAO E CONSTRUCAO DE POCOS DE AGUA SERVICOS ESPECIALIZADOS PARA CONSTRUCAO NAO ESPECIFICADOS ANTERIORMENTE (TELHADOS, COBERTURAS E LIMPEZA DE FACHADAS COM JATEAMENTO DE AREIA) COMERCIO VAREJISTA DE MATERIAL ELETRICO COMERCIO VAREJISTA DE MATERIAIS DE CONSTRUCAO EM GERAL SERVICO DE TRANSPORTE DE PASSAGEIROS - LOCACAO DE AUTOMOVEIS COM MOTORISTA TRANSPORTE ESCOLAR LOCACAO DE AUTOMOVEIS SEM CONDUTOR LOCACAO DE OUTROS MEIOS DE TRANSPORTE NAO ESPECIFICADOS ANTERIORMENTE, SEM CONDUTOR (ONIBUS, MOTOCICLETAS, TRAILERS, CAMINHOS, REBOQUES, SEMI-REBOQUES, MAQUINAS PESADAS E SIMILARES) ALUGUEL DE MAQUINAS E EQUIPAMENTOS PARA CONSTRUCAO SEM OPERADOR, EXCETO ANDAIMES ALUGUEL DE OUTRAS MAQUINAS E EQUIPAMENTOS COMERCIAIS E INDUSTRIAIS NAO ESPECIFICADOS ANTERIORMENTE, SEM OPERADOR (MOTORES, TURBINAS, MAQUINAS, FERRAMENTA, GERADORES, GUINCHOS, GUINDASTES E EMPILHADEIRAS) LIMPEZA EM PREDIOS E EM DOMICILIOS IMUNIZACAO E CONTROLE DE PRAGAS URBANAS ATIVIDADES DE LIMPEZA NAO ESPECIFICADAS ANTERIORMENTE ((LIMPEZA URBANA).					
Capital Social R\$ 500.000,00 (quinhentos mil reais)		Porte EPP (Empresa de Pequeno Porte)	Prazo de Duração Indeterminado		
Capital Integralizado R\$ 500.000,00 (quinhentos mil reais)					
Dados do Sócio					
Nome ANTONIO FRANCISCO BARROS DO NASCIMENTO	CPF/CNPJ 883.543.853-53	Participação no capital R\$ 500.000,00	Espécie de sócio Sócio	Administrador S	Término do mandato Indeterminado
Dados do Administrador					
Nome ANTONIO FRANCISCO BARROS DO NASCIMENTO		CPF 883.543.853-53	Término do mandato Indeterminado		
Último Arquivamento			Situação		
Data 02/05/2023	Número 20230565956	Ato/eventos 223 / 223 - BALANCO	ATIVA Status SEM STATUS		

000372

CERTIDÃO SIMPLIFICADA

Continuação

Sistema Nacional de Registro de Empresas Mercantis - SINREM

Certificamos que as informações abaixo constam dos documentos arquivados
nesta Junta Comercial e são vigentes na data da sua expedição.

Nome Empresarial: CONSTRUMAIS - CONSTRUCOES E SERVICOS LTDA

Protocolo: MAC2302671570

NIRE : 21200825043

Natureza Jurídica: Sociedade Empresária Limitada

Esta certidão foi emitida automaticamente em 03/05/2023, às 14:50:49 (horário de Brasília).

Se impressa, verificar sua autenticidade no <https://www.empresafacil.ma.gov.br>, com o código **OP1ATW9G**.



MAC2302671570

CARLOS ANDRÉ DE MORAES PEREIRA
Secretário(a) Geral



000573

Sistema de Cadastramento Unificado de Fornecedores - SICAF

Certificado de Registro Cadastral - CRC

(Emissão conforme art. 17 da Instrução Normativa nº 03, de 26 abril de 2018)

CNPJ: 18.166.662/0001-00
Razão Social: CONSTRUMAIS - CONSTRUÇOES E SERVICOS LTDA

Atividade Econômica Principal:
7112-0/00 - SERVIÇOS DE ENGENHARIA

Endereço:
RUA 21 DE ABRIL, 215 - CIDADE NOVA - João Lisboa / Maranhão

Observações:

A veracidade das informações poderá ser verificada no endereço www.comprasgovernamentais.gov.br.
Este certificado não substitui os documentos enumerados nos artigos 28 a 31 da Lei nº 8.666, de 1993.

000074

NONA ALTERAÇÃO E CONSOLIDAÇÃO DE SOCIEDADE EMPRESÁRIA LIMITADA – A. P. L. SOARES CONSTRUTORA LTDA

CNPJ Nº. 01.497.264/0001-65

NIRE Nº. 21200758818

Pelo presente instrumento particular de alteração contratual e consolidação ao contrato social de sociedade limitada, os abaixo assinados:

ANNA PAULA LIMA SOARES, brasileira, solteira, empresária, inscrita no CPF sob nº. 058.512.773-51 e portadora de Carteira de Identidade RG nº. 0166933220016 SESP/MA, data de expedição 29/05/2015, nascida em 28/10/1996, natural de Imperatriz/MA, residente e domiciliada na Rua Tupinambá, nº. 2554, Bairro São José do Egito, Imperatriz/MA, CEP 65901-110., único sócio da sociedade empresarial limitada, **A. P. L. SOARES CONSTRUTORA LTDA**, tendo como nome de fantasia: **A. P. L. SOARES CONSTRUTORA**., com sede e domicílio na **Av. Dorgival Pinheiro de Sousa, nº. 917, Bairro Centro, 1º andar, Sala B, Imperatriz – MA, CEP 65903-270.**, com seus atos constitutivos registrados na Junta Comercial do Estado do Maranhã, sob nº. 21200758818 por despacho em 22/10/1996, devidamente inscrita no CNPJ nº. 01.497.264/0001-65, têm entre si deliberado alterar o contrato social.

1ª. – Admite-se para a sociedade neste ato o Sr. **ROBERTO PEREIRA SOARES**, brasileiro, casado sob o regime de comunhão parcial de bens, empresário, inscrito no CPF sob nº. 269.813.273-68 e portador de Carteira de Identidade RG nº. 1.143.338 SSP/MA, data de expedição 23/09/1986, nascido em 06/05/1970, natural de Imperatriz/MA, residente e domiciliado na Rua Tupinambá, nº. 2554, Bairro São José do Egito, Imperatriz/MA, CEP 65901-110,

2ª. – Neste ato retira-se da sociedade a sócia Sra. **ANNA PAULA LIMA SOARES**, que cede e transfere ao sócio ora admitido Sr. **ROBERTO PEREIRA SOARES**, respectivamente 500.000 (quinhentas mil) quotas, no valor de R\$ 1,00 (um real), cada uma, que corresponde a R\$ 500.000,00 (quinhentos mil reais).

SÓCIA	%	QUOTAS	VALOR R\$
ROBERTO PEREIRA SOARES	100,00	500.000	500.000,00
TOTAIS	100,00	500.000	500.000,00

3ª. – A administração da sociedade e a representação ativa e passiva serão exercidas pelo sócio Sr. **ROBERTO PEREIRA SOARES**, já qualificado anteriormente. conforme artigos 997, VI, 1.013, 1015 e 1.064 da Lei 10.406/2002.

000075

4ª. – O administrador terá os mais amplos poderes na gestão dos negócios sociais, podendo, individualmente ou isoladamente pratica todos os atos, transações e operações necessárias à realização dos objetivos sociais, tais como abertura e encerramento de contas bancárias, emissão de cheques, emissão e endosso de duplicatas, aceites de notas promissórias, onerar ou alienar o patrimônio social, assinaturas de contrato de empréstimos, investimentos e financiamentos bancários e todos e quaisquer atos necessários para concessão dos objetivos sociais. conforme artigos 997, VI, 1.013, 1015 e 1.064 da Lei 10.406/2002.

5ª. – O administrador poderá nomear procuradores em nome da sociedade, cujos mandatos deverão especificar os respectivos poderes e em se tratando de procuradores “ad negotia” deverá especificar os respectivos poderes e prazos e validade.

6ª. – O administrador declara sob as penas de lei, de que não está impedido de exercer a administração da sociedade, por lei especial, ou em virtude de condenação criminal, ou por se encontrar sob os efeitos dela, a pena que vede, ainda que temporariamente ou acesso a cargos públicos, ou por crime falimentar, de prevaricação, peita ou suborno, concussão, peculato, ou contra economia popular, contra o sistema financeiro nacional, contra normas de defesa da concorrência, contra as relações de consumo, fé pública ou propriedade. (Art. 1.011, § 1º do C/C 2002).

7ª. – Permanecem em vigor as demais cláusulas do Contrato social não alteradas por este instrumento.

À Vista da modificação ora ajustada, e para total adequação a Lei 10.406/02, consolida-se o presente contrato social, de acordo com seguinte redação:

1ª. – A sociedade é **EMPRESÁRIA** do tipo **SOCIEDADE EMPRESÁRIA LIMITADA UNIPESSOAL**, fazendo parte como integrante o sócio devidamente nomeado e qualificado.

2ª. – A sociedade gira sob o nome empresarial: **A. P. L. SOARES CONSTRUTORA LTDA**, tendo como nome fantasia: **A. P. L. SOARES CONSTRUTORA**. Com sede e domicilio na **Av. Dorgival Pinheiro de Sousa, nº. 917, Bairro Centro, 1º andar, Sala B, Imperatriz – MA, CEP 65903-270**.

3ª. – **O objetivo da sociedade é de:** Serviços de engenharia; Atividades relacionadas a esgoto, exceto a gestão de redes; Coleta de resíduos não perigosos; Construção de edifícios; Construção de rodovias e ferrovias; Pintura para sinalização em pistas rodoviárias e aeroportos; Construção de obras de arte especiais; Obras de urbanização - ruas, praças e calçadas; Construção de estações e redes de distribuição de energia elétrica; Construção de redes de abastecimento de água, coleta de esgoto e construções correlatas, exceto obras de irrigação;

Montagem de estruturas metálicas; Construção de instalações esportivas e recreativas; Outras obras de engenharia civil não especificadas anteriormente (construção de estruturas com tirantes, obras de contenção, construção de cortinas de proteção de encostas e muros de arrimo, subdivisão de terras com benfeitorias (p. ex., construção de vias, serviços de infraestrutura, etc.); Demolição de edifícios e outras estruturas; Preparação de canteiro e limpeza de terreno; Perfurações e sondagens; Obras de terraplenagem; Serviços de preparação do terreno não especificados anteriormente (drenagem do solo destinado à construção, demarcação dos locais para construção, rebaixamento de lençóis freáticos, preparação de locais para mineração, remoção de material inerte e outros tipos de refugo de locais de mineração, exceto os locais de extração de petróleo e gás natural; drenagem de terrenos agrícolas ou florestais); Instalação e manutenção elétrica; Instalações hidráulicas, sanitárias e de gás; Instalações de sistema de prevenção contra incêndio; Outras obras de instalações em construções não especificadas anteriormente (instalação de sistemas de limpeza por vácuo e revestimento de tubulações); Impermeabilização em obras de engenharia civil; Serviços de pintura de edifícios em geral; Obras de fundações; Administração de obras; Perfuração e construção de poços de água; Serviços especializados para construção não especificados anteriormente (construção de fornos industriais, construção de partes de edifícios, tais como: telhados, coberturas, chaminés, lareiras, churrasqueiras, etc e serviços de limpeza de fachadas, com jateamento de areia, vapor e semelhantes); Comércio varejista de tintas e materiais para pintura; Comércio varejista de material elétrico; Comércio varejista de ferragens e ferramentas; Comércio varejista de materiais hidráulicos; Comércio varejista de cal, areia, pedra britada, tijolos e telhas; Comércio varejista de materiais de construção não especificados anteriormente (artefatos de cimento, gesso e amianto, artigo e equipamentos para sauna, azulejos, cerâmicas, bombas de água, bombas hidráulicas, box para banheiro, caixas de água, calhas para construção, cimentos, divisórias e portas sanfonadas); Comércio varejista de materiais de construção em geral; Serviços de arquitetura; Locação de automóveis sem condutor; Serviços de cartografia, topografia e geodésia; Aluguel de máquinas e equipamentos para construção sem operador, exceto andaimes; Aluguel de andaimes. **Tendo como atividade principal e secundária de acordo com CNAE os seguintes códigos:**

Principal:

7112-0/00 – Serviços de engenharia;

Secundaria:

3702-9/00 – Atividades relacionadas a esgoto, exceto a gestão de redes;

3811-4/00 – Coleta de resíduos não perigosos;

4120-4/00 – Construção de edifícios;

4211-1/01 – Construção de rodovias e ferrovias;

4211-1/02 – Pintura para sinalização em pistas rodoviárias e aeroportos;

4212-0/00 – Construção de obras de arte especiais;

- 4213-8/00 – Obras de urbanização - ruas, praças e calçadas;
- 4221-9/02 – Construção de estações e redes de distribuição de energia elétrica;
- 4222-7/01 – Construção de redes de abastecimento de água, coleta de esgoto e construções correlatas, exceto obras de irrigação;
- 4292-8/01 – Montagem de estruturas metálicas;
- 4299-5/01 – Construção de instalações esportivas e recreativas;
- 4299-5/99 – Outras obras de engenharia civil não especificadas anteriormente (construção de estruturas com tirantes, obras de contenção, construção de cortinas de proteção de encostas e muros de arrimo, subdivisão de terras com benfeitorias (p. ex., construção de vias, serviços de infra-estrutura, etc.);
- 4311-8/01 Demolição de edifícios e outras estruturas;
- 4311-8/02 – Preparação de canteiro e limpeza de terreno;
- 4312-6/00 – Perfurações e sondagens;
- 4313-4/00 – Obras de terraplenagem;
- 4319-3/00 – Serviços de preparação do terreno não especificados anteriormente (drenagem do solo destinado à construção, demarcação dos locais para construção, rebaixamento de lençóis freáticos, preparação de locais para mineração, remoção de material inerte e outros tipos de refugo de locais de mineração, exceto os locais de extração de petróleo e gás natural; drenagem de terrenos agrícolas ou florestais);
- 4321-5/00 – Instalação e manutenção elétrica;
- 4322-3/01 – Instalações hidráulicas, sanitárias e de gás;
- 4322-3/03 – Instalações de sistema de prevenção contra incêndio;
- 4329-1/99 – Outras obras de instalações em construções não especificadas anteriormente (instalação de sistemas de limpeza por vácuo e revestimento de tubulações);
- 4330-4/01 – Impermeabilização em obras de engenharia civil;
- 4330-4/04 – Serviços de pintura de edifícios em geral;
- 4391-6/00 – Obras de fundações;
- 4399-1/01 – Administração de obras;
- 4399-1/05 – Perfuração e construção de poços de água;
- 4399-1/99 – Serviços especializados para construção não especificados anteriormente (construção de fornos industriais, construção de partes de edifícios, tais como: telhados, coberturas, chaminés, lareiras, churrasqueiras, etc e serviços de limpeza de fachadas, com jateamento de areia, vapor e semelhantes);
- 4741-5/00 – Comércio varejista de tintas e materiais para pintura;
- 4742-3/00 – Comércio varejista de material elétrico;
- 4744-0/01 – Comércio varejista de ferragens e ferramentas;
- 4744-0/03 – Comércio varejista de materiais hidráulicos;
- 4744-0/04 – Comércio varejista de cal, areia, pedra britada, tijolos e telhas;
- 4744-0/05 – Comércio varejista de materiais de construção não especificados anteriormente (artefatos de cimento, gesso e amianto, artigo e equipamentos para sauna, azulejos, cerâmicas,

bombas de água, bombas hidráulicas, box para banheiro, caixas de água, calhas para construção, cimentos, divisórias e portas sanfonadas);

4744-0/99 – Comércio varejista de materiais de construção em geral;

7111-1/00 – Serviços de arquitetura;

7711-0/00 – Locação de automóveis sem condutor;

7119-7/01 – Serviços de cartografia, topografia e geodésia;

7732-2/01 – Aluguel de máquinas e equipamentos para construção sem operador, exceto andaimes;

7732-2/0 2 – Aluguel de andaimes;

4ª. – O Capital social é de R\$ 500.000,00 (quinhentos mil reais), divididos em 500.000 (quinhentas mil) quotas, no valor de R\$ 1,00 (um real) cada uma, totalmente subscrito e integralizado, em moeda corrente do país. Distribuídos da seguinte forma:

SÓCIA	%	QUOTAS	VALOR R\$
ROBERTO PEREIRA SOARES	100,00	500.000	500.000,00
TOTAIS	100,00	500.000	500.000,00

5ª. – A sociedade iniciou suas atividades em 18/10/1996 e seu prazo de duração é indeterminado. É garantida a continuidade da pessoa jurídica diante do impedimento por força maior ou impedimento temporário ou permanente do sócio conforme artigo 997, II da Lei 10.406/2002.

6ª. – As quotas são indivisíveis e não poderão ser cedidas ou transferidas, sem o consentimento do sócio, a quem fica assegurado, em igualdade de condições e preço o direito de preferência para aquisição se postas à venda, formalizando, se realizada a cessão delas, a alteração contratual pertinente. (Art. 1.056, art. 1.057, CC/2002).

7ª. – A responsabilidade do sócio é restrita ao valor de suas quotas, mas todos respondem solidariamente pela integralização do capital social (Art. 1.052, CC/2002).

8ª. – A sociedade poderá a qualquer tempo, abrir ou fechar filial, depósitos, escritórios, ou outra dependência, mediante alteração contratual assinada por seu sócio.

9ª. – A administração da **SOCIEDADE EMPRESÁRIA LIMITADA UNIPESSOAL** caberá ao sócio Sr. **ROBERTO PEREIRA SOARES**, que recebe poderes e atribuições de representar a empresa ativa, passiva, judicial, e extrajudicialmente, na gestão dos negócios, podendo, individualmente ou isoladamente praticar todos os atos, transações e operações necessárias à realização dos objetivos sociais, tais como: abertura e encerramento de contas bancárias,

000079

emissão de cheques, emissão e endosso de duplicatas, aceites de notas promissórias, onerar ou alienar o patrimônio social, assinaturas de contrato de empréstimos, investimentos e financiamentos bancários e todos e quaisquer atos necessários para concessão dos objetivos sociais. Artigos 997, VI, art. 1.060, art., 1.061, 1.062, art. 1.063 e 1.064 todos do CC/2002).

10ª. – O sócio Sr. **ROBERTO PEREIRA SOARES**, poderá designar o administrador não sócio da sociedade em contrato social ou em ato separado, indicando suas atribuições e poderes, dentre eles o de usar o nome empresarial e o prazo de gestão, se determinado (artigo 1.061 da Lei 10.406/200).

11ª. – O sócio Sr. **ROBERTO PEREIRA SOARES**, poderá de comum acordo, fixar uma retirada mensal, a título de pró-labore, observadas as disposições regulamentares pertinentes.

12ª. – Fica estabelecido que a sociedade não terá Conselho Fiscal.

13ª. – O exercício social inicia-se a 01 de janeiro e encerra-se a 31 de dezembro de cada ano, levantando-se nesta data; Inventário, balanço patrimonial e a demonstração de resultado do exercício, sendo o lucro ou prejuízo apurado em cada exercício transferido para a conta de lucros ou prejuízo do exercício, cuja destinação será dada por deliberação do sócio. (art. 1.065, CC/2002), (art. 1.078 CC/2002).

14ª. – Nos quatro meses seguintes ao término do exercício social, o sócio deliberará sobre as contas e designará o sócio, quando for o caso (Artigos 1.071 e 1.072, § 2º e art. 1.078, CC/2002).

15ª. – Falecendo ou interditado o sócio, a sociedade continuará suas atividades com os herdeiros, sucessores e incapaz. Não sendo possível ou existindo interesses destes ou dos sócios remanescentes, o valor de seus haveres será apurado e liquidado com base na situação patrimonial da sociedade, à data da resolução, verificada em balanço geral específico para esse fim. (Artigos 1.028 e 1.031, CC/2002).

16ª. – O sócio Sr. **ROBERTO PEREIRA SOARES**, declara sob as penas da lei, que de não está impedido de exercer a administração da sociedade, por lei especial, ou em virtude de condenação criminal, ou por se encontrar sob os efeitos dela, a pena que vede, ainda que temporariamente, o acesso a cargos públicos; ou por crime falimentar, de prevaricação, peita ou suborno, concussão, peculato, ou contra economia popular, contra o sistema financeiro nacional, contra as normas de defesa da concorrência, contra as relações de consumo, fé pública, ou a propriedade (Art. 1.011, § 1º, CC/2002).

17ª. – A sócia elege o foro de Imperatriz, Estado Maranhão, para dirimir eventuais dúvidas inerentes ao presente contrato. Com expressão renúncia de qualquer outro, por mais privilegiado que seja. (Art. 53, III, “e” do Dec. 1.800/96)

E, por estarem justo e contratados, assinam o presente instrumento, lavrado em 01 (uma) via de igual teor e forma, processando-se em seguida os devidos registros.

Imperatriz – MA. 01 de novembro de 2022.

ANNA PAULA LIMA SOARES

ROBERTO PEREIRA SOARES





000381

ASSINATURA ELETRÔNICA

Certificamos que o ato da empresa A. P. L. SOARES CONSTRUTORA LTDA consta assinado digitalmente por:

IDENTIFICAÇÃO DO(S) ASSINANTE(S)	
CPF/CNPJ	Nome
05851277351	ANNA PAULA LIMA SOARES
26981327368	ROBERTO PEREIRA SOARES

JUCEMA

CERTIFICO O REGISTRO EM 05/12/2022 11:03 SOB Nº 20221407189.
PROTOCOLO: 221407189 DE 05/12/2022.
CÓDIGO DE VERIFICAÇÃO: 12215566978. CNPJ DA SEDE: 01497264000165.
NIRE: 21200758818. COM EFEITOS DO REGISTRO EM: 05/12/2022.
A. P. L. SOARES CONSTRUTORA LTDA

CARLOS ANDRÉ DE MORAES PERSIRA
SECRETÁRIO-GERAL
www.empresafacil.ma.gov.br

A validade deste documento, se impresso, fica sujeito à comprovação de sua autenticidade nos respectivos portais, informando seus respectivos códigos de verificação.

8



000083

Ministério da Fazenda
Secretaria da Receita Federal do Brasil

Comprovante de Situação Cadastral no CPF

Nº do CPF: **269.813.273-68**

Nome: **ROBERTO PEREIRA SOARES**

Data de Nascimento: **06/05/1970**

Situação Cadastral: **REGULAR**

Data da Inscrição: **anterior a 10/11/1990**

Digito Verificador: **00**

A handwritten signature in black ink, appearing to be 'R. Soares', located to the right of the personal data fields.

Comprovante emitido às: **12:55:12** do dia **07/06/2023** (hora e data de Brasília).

Código de controle do comprovante: **25B2.77A5.E828.07A3**



A larger handwritten signature in black ink, located to the right of the QR code.

Este documento não substitui o "Comprovante de Inscrição no CPF".

(Modelo aprovado pela IN/RFB nº 1.548, de 13/02/2015.)



REPÚBLICA FEDERATIVA DO BRASIL

000384

CADASTRO NACIONAL DA PESSOA JURÍDICA

NÚMERO DE INSCRIÇÃO 01.497.264/0001-65 MATRIZ	COMPROVANTE DE INSCRIÇÃO E DE SITUAÇÃO CADASTRAL	DATA DE ABERTURA 24/10/1996
--	---	---------------------------------------

NOME EMPRESARIAL A. P. L. SOARES CONSTRUTORA LTDA

TÍTULO DO ESTABELECIMENTO (NOME DE FANTASIA) A. P. L. SOARES CONSTRUTORA	PORTE EPP
--	---------------------

CÓDIGO E DESCRIÇÃO DA ATIVIDADE ECONÔMICA PRINCIPAL 71.12-0-00 - Serviços de engenharia (Dispensada *)
--

CÓDIGO E DESCRIÇÃO DAS ATIVIDADES ECONÔMICAS SECUNDÁRIAS 37.02-9-00 - Atividades relacionadas a esgoto, exceto a gestão de redes 38.11-4-00 - Coleta de resíduos não-perigosos 41.20-4-00 - Construção de edifícios 42.11-1-01 - Construção de rodovias e ferrovias 42.11-1-02 - Pintura para sinalização em pistas rodoviárias e aeroportos 42.12-0-00 - Construção de obras de arte especiais 42.13-8-00 - Obras de urbanização - ruas, praças e calçadas 42.21-9-02 - Construção de estações e redes de distribuição de energia elétrica 42.22-7-01 - Construção de redes de abastecimento de água, coleta de esgoto e construções correlatas, exceto obras de irrigação 42.92-8-01 - Montagem de estruturas metálicas 42.99-5-01 - Construção de instalações esportivas e recreativas 42.99-5-99 - Outras obras de engenharia civil não especificadas anteriormente 43.11-8-01 - Demolição de edifícios e outras estruturas 43.11-8-02 - Preparação de canteiro e limpeza de terreno 43.12-6-00 - Perfurações e sondagens 43.13-4-00 - Obras de terraplenagem 43.19-3-00 - Serviços de preparação do terreno não especificados anteriormente 43.21-5-00 - Instalação e manutenção elétrica 43.22-3-01 - Instalações hidráulicas, sanitárias e de gás 43.22-3-03 - Instalações de sistema de prevenção contra incêndio

CÓDIGO E DESCRIÇÃO DA NATUREZA JURÍDICA 206-2 - Sociedade Empresária Limitada

LOGRADOURO AV DORGIVAL PINHEIRO DE SOUSA	NÚMERO 917	COMPLEMENTO ANDAR 1. SALA B
--	----------------------	---------------------------------------

CEP 65.903-270	BAIRRO/DISTRITO CENTRO	MUNICÍPIO IMPERATRIZ	UF MA
--------------------------	----------------------------------	--------------------------------	-----------------

ENDEREÇO ELETRÔNICO APL.CONSTRUTORA@OUTLOOK.COM.	TELEFONE (99) 3524-0763/ (99) 9122-8273
--	---

ENTE FEDERATIVO RESPONSÁVEL (EFR) *****
--

SITUAÇÃO CADASTRAL ATIVA	DATA DA SITUAÇÃO CADASTRAL 03/11/2005
------------------------------------	---

MOTIVO DE SITUAÇÃO CADASTRAL

SITUAÇÃO ESPECIAL *****	DATA DA SITUAÇÃO ESPECIAL *****
----------------------------	------------------------------------

000385

Aprovado pela Instrução Normativa RFB nº 1.863, de 27 de dezembro de 2018.

Emitido no dia 06/06/2023 às 09:05:21 (data e hora de Brasília).





REPÚBLICA FEDERATIVA DO BRASIL

CADASTRO NACIONAL DA PESSOA JURÍDICA

NÚMERO DE INSCRIÇÃO 01.497.264/0001-65 MATRIZ	COMPROVANTE DE INSCRIÇÃO E DE SITUAÇÃO CADASTRAL	DATA DE ABERTURA 24/10/1996
---	---	--------------------------------

NOME EMPRESARIAL A. P. L. SOARES CONSTRUTORA LTDA
--

CÓDIGO E DESCRIÇÃO DAS ATIVIDADES ECONÔMICAS SECUNDÁRIAS 43.29-1-99 - Outras obras de instalações em construções não especificadas anteriormente 43.30-4-01 - Impermeabilização em obras de engenharia civil 43.30-4-04 - Serviços de pintura de edifícios em geral 43.91-6-00 - Obras de fundações 43.99-1-01 - Administração de obras 43.99-1-05 - Perfuração e construção de poços de água 43.99-1-99 - Serviços especializados para construção não especificados anteriormente 47.41-5-00 - Comércio varejista de tintas e materiais para pintura (Dispensada *) 47.42-3-00 - Comércio varejista de material elétrico (Dispensada *) 47.44-0-01 - Comércio varejista de ferragens e ferramentas (Dispensada *) 47.44-0-03 - Comércio varejista de materiais hidráulicos (Dispensada *) 47.44-0-04 - Comércio varejista de cal, areia, pedra britada, tijolos e telhas 47.44-0-05 - Comércio varejista de materiais de construção não especificados anteriormente 47.44-0-99 - Comércio varejista de materiais de construção em geral (Dispensada *) 71.11-1-00 - Serviços de arquitetura (Dispensada *) 71.19-7-01 - Serviços de cartografia, topografia e geodésia (Dispensada *) 77.11-0-00 - Locação de automóveis sem condutor 77.32-2-01 - Aluguel de máquinas e equipamentos para construção sem operador, exceto andaimes 77.32-2-02 - Aluguel de andaimes
--

CÓDIGO E DESCRIÇÃO DA NATUREZA JURÍDICA 206-2 - Sociedade Empresária Limitada
--

LOGRADOURO AV DORIVAL PINHEIRO DE SOUSA	NÚMERO 917	COMPLEMENTO ANDAR 1. SALA B
--	---------------	--------------------------------

CEP 65.903-270	BAIRRO/DISTRITO CENTRO	MUNICÍPIO IMPERATRIZ	UF MA
-------------------	---------------------------	-------------------------	----------

ENDEREÇO ELETRÔNICO APL.CONSTRUTORA@OUTLOOK.COM.	TELEFONE (99) 3524-0763/ (99) 9122-8273
---	--

ENTE FEDERATIVO RESPONSÁVEL (EFR) *****
--

SITUAÇÃO CADASTRAL ATIVA	DATA DA SITUAÇÃO CADASTRAL 03/11/2005
-----------------------------	--

MOTIVO DE SITUAÇÃO CADASTRAL

SITUAÇÃO ESPECIAL *****	DATA DA SITUAÇÃO ESPECIAL *****
----------------------------	------------------------------------

(* A dispensa de alvarás e licenças é direito do empreendedor que atende aos requisitos constantes na Resolução CGSIM nº 51, de 11 de junho de 2019, ou da legislação própria encaminhada ao CGSIM pelos entes federativos, não tendo a Receita Federal qualquer responsabilidade quanto às atividades dispensadas.

Aprovado pela Instrução Normativa RFB nº 1.863, de 27 de dezembro de 2018.

Emitido no dia 06/06/2023 às 09:05:21 (data e hora de Brasília).

Página: 2/2



03387

MINISTÉRIO DA FAZENDA
Secretaria da Receita Federal do Brasil
Procuradoria-Geral da Fazenda Nacional

**CERTIDÃO POSITIVA COM EFEITOS DE NEGATIVA DE DÉBITOS RELATIVOS AOS TRIBUTOS
FEDERAIS E À DÍVIDA ATIVA DA UNIÃO**

Nome: **A. P. L. SOARES CONSTRUTORA LTDA**
CNPJ: **01.497.264/0001-65**

Ressalvado o direito de a Fazenda Nacional cobrar e inscrever quaisquer dívidas de responsabilidade do sujeito passivo acima identificado que vierem a ser apuradas, é certificado que:

1. constam débitos administrados pela Secretaria da Receita Federal do Brasil (RFB) com exigibilidade suspensa nos termos do art. 151 da Lei nº 5.172, de 25 de outubro de 1966 - Código Tributário Nacional (CTN), ou objeto de decisão judicial que determina sua desconsideração para fins de certificação da regularidade fiscal, ou ainda não vencidos; e
2. constam nos sistemas da Procuradoria-Geral da Fazenda Nacional (PGFN) débitos inscritos em Dívida Ativa da União (DAU) com exigibilidade suspensa nos termos do art. 151 do CTN, ou garantidos mediante bens ou direitos, ou com embargos da Fazenda Pública em processos de execução fiscal, ou objeto de decisão judicial que determina sua desconsideração para fins de certificação da regularidade fiscal.

Conforme disposto nos arts. 205 e 206 do CTN, este documento tem os mesmos efeitos da certidão negativa.

Esta certidão é válida para o estabelecimento matriz e suas filiais e, no caso de ente federativo, para todos os órgãos e fundos públicos da administração direta a ele vinculados. Refere-se à situação do sujeito passivo no âmbito da RFB e da PGFN e abrange inclusive as contribuições sociais previstas nas alíneas 'a' a 'd' do parágrafo único do art. 11 da Lei nº 8.212, de 24 de julho de 1991.

A aceitação desta certidão está condicionada à verificação de sua autenticidade na Internet, nos endereços <<http://rfb.gov.br>> ou <<http://www.pgfn.gov.br>>.

Certidão emitida gratuitamente com base na Portaria Conjunta RFB/PGFN nº 1.751, de 2/10/2014.

Emitida às 09:54:06 do dia 15/03/2023 <hora e data de Brasília>.

Válida até 11/09/2023.

Código de controle da certidão: **E604.9557.9F37.F7E6**

Qualquer rasura ou emenda invalidará este documento.





000083

**GOVERNO DO ESTADO DO MARANHÃO
SECRETARIA DE ESTADO DA FAZENDA****CERTIDÃO POSITIVA DE DÉBITOS COM EFEITO DE NEGATIVA**

Nº Certidão: 042362/23

Data da

02/03/2023 17:28:51

Inscrição Estadual: 121526798

CPF/CNPJ: 01497264000165

Razão Social: A. P. L. SOARES CONSTRUTORA LTDA

Endereço: AVE DORGIVAL PINHEIRO DE SOUSA, 917 ANDAR 1 SALA B CEP: 65903270 -

Telefone: (99)35240763

Município: IMPERATRIZ

UF: MA

Certificamos que, após a realização das consultas procedidas no sistema desta Secretaria, substanciado pelo art. 240 a 242, da lei nº 7.799, de 19/12/2002 e disposto no artigo 205 da lei nº 5.172, de 25 de outubro de 1966 (Código Tributário Nacional), constam crédito tributário, não vencidos ou com exigibilidade suspensa, conforme indicados, em desfavor do sujeito passivo acima identificado. Ressalvado, todavia, à Fazenda Pública Estadual o direito da cobrança de dívidas que venham a ser apuradas e não alcançadas pela decadência.

DESCRIÇÃO DOS DÉBITOS			
TIPO	DOCUMENTO	DATA EMISSÃO	SITUAÇÃO
AUTO DE INFRACAO	351664452	30/04/2016	IMPUGNADO
AUTO DE INFRACAO	351664453	30/04/2016	IMPUGNADO
AUTO DE INFRACAO	351667773	10/05/2016	IMPUGNADO
AUTO DE INFRACAO	351668115	11/05/2016	IMPUGNADO
AUTO DE INFRACAO	351668124	11/05/2016	IMPUGNADO
AUTO DE INFRACAO	352039828	01/06/2016	IMPUGNADO
AUTO DE INFRACAO	353071605	30/06/2016	IMPUGNADO
AUTO DE INFRACAO	353108495	25/08/2016	IMPUGNADO
AUTO DE INFRACAO	353118614	26/08/2016	IMPUGNADO
AUTO DE INFRACAO	353139746	27/09/2016	IMPUGNADO
AUTO DE INFRACAO	353161087	26/10/2016	IMPUGNADO
AUTO DE INFRACAO	353180820	26/11/2016	IMPUGNADO
AUTO DE INFRACAO	353202384	27/12/2016	IMPUGNADO
AUTO DE INFRACAO	353221441	26/01/2017	IMPUGNADO
AUTO DE INFRACAO	353241806	05/03/2017	IMPUGNADO
AUTO DE INFRACAO	353262738	18/03/2017	IMPUGNADO
AUTO DE INFRACAO	353287551	18/03/2017	IMPUGNADO
AUTO DE INFRACAO	353292853	18/03/2017	IMPUGNADO
AUTO DE INFRACAO	353296410	18/03/2017	IMPUGNADO
AUTO DE INFRACAO	353315369	18/03/2017	IMPUGNADO
AUTO DE INFRACAO	353344311	18/03/2017	IMPUGNADO



02389

**GOVERNO DO ESTADO DO MARANHÃO
SECRETARIA DE ESTADO DA FAZENDA****CERTIDÃO POSITIVA DE DÉBITOS COM EFEITO DE NEGATIVA**

Nº Certidão: 042362/23

Data da

02/03/2023 17:28:51

Inscrição Estadual: 121526798

CPF/CNPJ: 01497264000165

Razão Social: A. P. L. SOARES CONSTRUTORA LTDA

Endereço: AVE DORGIVAL PINHEIRO DE SOUSA, 917 ANDAR 1 SALA B CEP: 65903270 -

Telefone: (99)35240763

Município: IMPERATRIZ

UF: MA

Certificamos que, após a realização das consultas procedidas no sistema desta Secretaria, substanciado pelo art. 240 a 242, da lei nº 7.799, de 19/12/2002 e disposto no artigo 205 da lei nº 5.172, de 25 de outubro de 1966 (Código Tributário Nacional), constam crédito tributário, não vencidos ou com exigibilidade suspensa, conforme indicados, em desfavor do sujeito passivo acima identificado. Ressalvado, todavia, à Fazenda Pública Estadual o direito da cobrança de dívidas que venham a ser apuradas e não alcançadas pela decadência.

DESCRIÇÃO DOS DÉBITOS			
TIPO	DOCUMENTO	DATA EMISSÃO	SITUAÇÃO
AUTO DE INFRACAO	353367284	01/04/2017	IMPUGNADO
AUTO DE INFRACAO	353395833	29/04/2017	IMPUGNADO
AUTO DE INFRACAO	353424513	27/05/2017	IMPUGNADO
AUTO DE INFRACAO	353456086	01/07/2017	IMPUGNADO
AUTO DE INFRACAO	353484347	26/07/2017	IMPUGNADO
AUTO DE INFRACAO	353525902	26/08/2017	IMPUGNADO
AUTO DE INFRACAO	471763000577	25/09/2017	PARCELADO
AUTO DE INFRACAO	353555396	27/09/2017	IMPUGNADO
AUTO DE INFRACAO	353562717	27/09/2017	IMPUGNADO
AUTO DE INFRACAO	353577144	06/10/2017	IMPUGNADO
AUTO DE INFRACAO	353577145	06/10/2017	IMPUGNADO
AUTO DE INFRACAO	353577146	06/10/2017	IMPUGNADO
AUTO DE INFRACAO	353577147	06/10/2017	IMPUGNADO
AUTO DE INFRACAO	353577148	06/10/2017	IMPUGNADO
AUTO DE INFRACAO	353577149	06/10/2017	IMPUGNADO
AUTO DE INFRACAO	353577150	06/10/2017	IMPUGNADO
AUTO DE INFRACAO	353577151	06/10/2017	IMPUGNADO
AUTO DE INFRACAO	353577152	06/10/2017	IMPUGNADO
AUTO DE INFRACAO	353577153	06/10/2017	IMPUGNADO
AUTO DE INFRACAO	353577154	06/10/2017	IMPUGNADO
AUTO DE INFRACAO	353577155	06/10/2017	IMPUGNADO

16



0.4890

**GOVERNO DO ESTADO DO MARANHÃO
SECRETARIA DE ESTADO DA FAZENDA**

CERTIDÃO POSITIVA DE DÉBITOS COM EFEITO DE NEGATIVA

Nº Certidão: 042362/23

Data da

02/03/2023 17:28:51

Inscrição Estadual: 121526798

CPF/CNPJ: 01497264000165

Razão Social: A. P. L. SOARES CONSTRUTORA LTDA

Endereço: AVE DORGIVAL PINHEIRO DE SOUSA, 917 ANDAR 1 SALA B CEP: 65903270 -

Telefone: (99)35240763

Município: IMPERATRIZ

UF: MA

Certificamos que, após a realização das consultas procedidas no sistema desta Secretaria, substanciado pelo art. 240 a 242, da lei nº 7.799, de 19/12/2002 e disposto no artigo 205 da lei nº 5.172, de 25 de outubro de 1966 (Código Tributário Nacional), constam crédito tributário, não vencidos ou com exigibilidade suspensa, conforme indicados, em desfavor do sujeito passivo acima identificado. Ressalvado, todavia, à Fazenda Pública Estadual o direito da cobrança de dívidas que venham a ser apuradas e não alcançadas pela decadência.

DESCRIÇÃO DOS DÉBITOS			
TIPO	DOCUMENTO	DATA EMISSÃO	SITUAÇÃO
AUTO DE INFRACAO	353577156	06/10/2017	IMPUGNADO
AUTO DE INFRACAO	353577157	06/10/2017	IMPUGNADO
AUTO DE INFRACAO	353577158	06/10/2017	IMPUGNADO
AUTO DE INFRACAO	353577159	06/10/2017	IMPUGNADO
AUTO DE INFRACAO	353577160	06/10/2017	IMPUGNADO
AUTO DE INFRACAO	353577161	06/10/2017	IMPUGNADO
AUTO DE INFRACAO	353577162	06/10/2017	IMPUGNADO
AUTO DE INFRACAO	353577163	06/10/2017	IMPUGNADO
AUTO DE INFRACAO	353577164	06/10/2017	IMPUGNADO
AUTO DE INFRACAO	353577165	06/10/2017	IMPUGNADO
AUTO DE INFRACAO	353577166	06/10/2017	IMPUGNADO
AUTO DE INFRACAO	353577167	06/10/2017	IMPUGNADO
AUTO DE INFRACAO	357771413	27/03/2018	IMPUGNADO
AUTO DE INFRACAO	357804534	27/04/2018	IMPUGNADO
AUTO DE INFRACAO	357823396	04/06/2018	IMPUGNADO
AUTO DE INFRACAO	357933573	27/10/2018	IMPUGNADO
AUTO DE INFRACAO	357965502	27/11/2018	IMPUGNADO
AUTO DE INFRACAO	357986676	27/12/2018	IMPUGNADO
AUTO DE INFRACAO	358009603	26/01/2019	IMPUGNADO
AUTO DE INFRACAO	358036417	28/02/2019	IMPUGNADO
AUTO DE INFRACAO	358038371	28/02/2019	IMPUGNADO

17



000891

**GOVERNO DO ESTADO DO MARANHÃO
SECRETARIA DE ESTADO DA FAZENDA****CERTIDÃO POSITIVA DE DÉBITOS COM EFEITO DE NEGATIVA**

Nº Certidão: 042362/23

Data da

02/03/2023 17:28:51

Inscrição Estadual: 121526798

CPF/CNPJ: 01497264000165

Razão Social: A. P. L. SOARES CONSTRUTORA LTDA

Endereço: AVE DORGIVAL PINHEIRO DE SOUSA, 917 ANDAR 1 SALA B CEP: 65903270 -

Telefone: (99)35240763

Município: IMPERATRIZ

UF: MA

Certificamos que, após a realização das consultas procedidas no sistema desta Secretaria, substanciado pelo art. 240 a 242, da lei nº 7.799, de 19/12/2002 e disposto no artigo 205 da lei nº 5.172, de 25 de outubro de 1966 (Código Tributário Nacional), constam crédito tributário, não vencidos ou com exigibilidade suspensa, conforme indicados, em desfavor do sujeito passivo acima identificado. Ressalvado, todavia, à Fazenda Pública Estadual o direito da cobrança de dívidas que venham a ser apuradas e não alcançadas pela decadência.

DESCRIÇÃO DOS DÉBITOS			
TIPO	DOCUMENTO	DATA EMISSÃO	SITUAÇÃO
AUTO DE INFRACAO	358062140	27/03/2019	IMPUGNADO
AUTO DE INFRACAO	358084056	27/04/2019	IMPUGNADO
AUTO DE INFRACAO	358106436	28/05/2019	IMPUGNADO
AUTO DE INFRACAO	358129050	26/06/2019	IMPUGNADO
AUTO DE INFRACAO	358170537	28/08/2019	IMPUGNADO

Validade da Certidão: 120 (cento e vinte) dias: 30/06/2023.

A autenticidade desta certidão deverá ser confirmada no endereço:

<http://portal.sefaz.ma.gov.br/>, clicando no item "Certidões" e em seguida em "Validação de Certidão Negativa de Débito".**CERTIDÃO EMITIDA GRATUITAMENTE.**

Data Impressão: 02/03/2023 17:28:51

18



000092

**GOVERNO DO ESTADO DO MARANHÃO
SECRETARIA DE ESTADO DA FAZENDA****CERTIDÃO POSITIVA DE DÍVIDA ATIVA COM EFEITO DE NEGATIVA****Nº Certidão:** 024665/23**Data da**

10/04/2023 02:21:25

Inscrição Estadual: 121526798**CPF/CNPJ:** 01497264000165**Razão Social:** A. P. L. SOARES CONSTRUTORA LTDA**Endereço:** AVE DORGIVAL PINHEIRO DE SOUSA, 917 ANDAR 1 SALA B CEP: 65903270 -**Telefone:** (99)35240763**Município:** IMPERATRIZ**UF:** MA

Certificamos que, após a realização das consultas procedidas no sistema desta Secretaria e na forma do disposto do artigo 156 da lei nº 2.231 de 29/12/1962, substanciado pelos, 240 a 242, da lei nº 7.799, de 19/12/2002, bem como prescreve no artigo 206 da lei nº 5.172, de 25 de outubro de 1966 (Código Tributário Nacional), constam em nome do sujeito passivo acima identificado débitos inscritos na Dívida Ativa com exigibilidade suspensa, conforme indicado acima.

DESCRIÇÃO DOS DÉBITOS

TIPO	DOCUMENTO	DATA EMISSÃO	SITUAÇÃO
AUTO DE INFRAÇÃO	471763000577	25/09/2017	PARCELADO

Validade da Certidão: 120 (cento e vinte) dias: 08/08/2023.

A autenticidade desta certidão deverá ser confirmada no endereço:

<http://portal.sefaz.ma.gov.br/>, clicando no item "Certidões" e em seguida em "Validação de Certidão Negativa de Dívida Ativa".**CERTIDÃO EMITIDA GRATUITAMENTE.****Data Impressão:** 20/04/2023 10:29:28



PREFEITURA DE IMPERATRIZ

SECRETARIA DE PLANEJAMENTO, FAZENDA E GESTÃO
ORÇAMENTARIA - SEFAZGO

CNPJ: 06.158.455/0001-16

000593



05/30/2023 09:30:44
USUÁRIO:ANONYMOUS

CERTIDÃO NEGATIVA DE DÉBITOS-CND Nº 9399/2023
AUTENTICAÇÃO:WQOZ-I9HY

A Prefeitura do Município de Imperatriz - MA, por intermédio do departamento de arrecadação, **CERTIFICA**, a pedido da pessoa interessada, que o contribuinte **A. P. L. SOARES CONSTRUTORA LTDA**, devidamente Inscrito(a) sob o CNPJ **01.497.264/0001-65** abaixo qualificado, encontra-se em situação regular perante a FAZENDA PÚBLICA MUNICIPAL DO MUNICÍPIO DE IMPERATRIZ, não constando débitos referentes a Tributos municipais, inscritos ou não em **Dívida Ativa**, até a presente data.

Reserva-se o direito de a Fazenda Municipal inscrever e cobrar débitos posteriormente comprovados, ou que venham a ser apurados, hipótese prevista no Código Tributário Municipal - CTM e prerrogativa legal prevista no artigo 149 da Lei Federal nº5.172/1966.

DADOS DA EMPRESA:

CNPJ: 01.497.264/0001-65

Razão Social: A. P. L. SOARES CONSTRUTORA LTDA

Endereço: DORGIVAL PINHEIRO DE SOUSA, 917 ANDAR 1. SALA B CENTRO

Inscrição: 40511-6

Enquadramento: ISS HOMOLOGADO

Data de Inicio: 20/08/2020

Atividade Principal: 7112000-SERVICOS DE ENGENHARIA

Nome Fantasia: A. P. L. SOARES CONSTRUTORA

A Referida Certidão terá validade até **29/07/2023**.

IMPERATRIZ-MA, 30/05/2023.



PREFEITURA DE IMPERATRIZ

000004

SECRETARIA DE PLANEJAMENTO, FAZENDA E GESTÃO
ORÇAMENTARIA - SEFAZGO

CNPJ: 06.158.455/0001-16

Rua Godofredo Viana 722/738, Centro CEP: 65901-480 - Imperatriz-MA

USUÁRIO:ANONYMOUS

CERTIDÃO DE CADASTRO IMOBILIÁRIO

AUTENTICAÇÃO: GKDA-G4NI / Nº 10573

A Prefeitura do Município de Imperatriz - MA, por intermédio do departamento de arrecadação, **CERTIFICA** que o imóvel abaixo qualificado, revalida seus dados cadastrais conforme descrição acima. Reserva-se o direito de a Fazenda Municipal cobrar dívidas posteriormente comprovadas, hipótese prevista no Código Tributário Municipal - CTM.

DADOS DO IMÓVEL:

MOTIVO:

Inscrição Cartográfica: 10013110164000

Endereço: DORGIVAL PINHEIRO DE SOUSA, QUADRA 311, N 00917, CENTRO

Proprietário:

05851277351 ANNA PAULA LIMA SOARES

Data de Validade da certidão: 13/12/2023.

Imperatriz - MA, 20/06/2023

070395

Voltar

Imprimir



Certificado de Regularidade do FGTS - CRF

Inscrição: 01.497.264/0001-65
Razão Social: A P L SOARES CONSTRUTORA LTDA
Endereço: AV DORGIVAL PINHEIRO DE SOUSA 917 / CENTRO /
IMPERATRIZ / MA / 65903-270

A Caixa Econômica Federal, no uso da atribuição que lhe confere o Art. 7, da Lei 8.036, de 11 de maio de 1990, certifica que, nesta data, a empresa acima identificada encontra-se em situação regular perante o Fundo de Garantia do Tempo de Serviço - FGTS.

O presente Certificado não servirá de prova contra cobrança de quaisquer débitos referentes a contribuições e/ou encargos devidos, decorrentes das obrigações com o FGTS.

Validade: 15/06/2023 a 14/07/2023

Certificação Número: 2023061503365979812165

Informação obtida em 15/06/2023 13:30:43

A utilização deste Certificado para os fins previstos em Lei esta condicionada a verificação de autenticidade no site da Caixa: **www.caixa.gov.br**





PODER JUDICIÁRIO
JUSTIÇA DO TRABALHO

CERTIDÃO NEGATIVA DE DÉBITOS TRABALHISTAS

Nome: A. P. L. SOARES CONSTRUTORA LTDA (MATRIZ E FILIAIS)

CNPJ: 01.497.264/0001-65

Certidão nº: 20424671/2023

Expedição: 15/05/2023, às 12:22:01

Validade: 11/11/2023 - 180 (cento e oitenta) dias, contados da data de sua expedição.

Certifica-se que **A. P. L. SOARES CONSTRUTORA LTDA (MATRIZ E FILIAIS)**, inscrito(a) no CNPJ sob o nº **01.497.264/0001-65**, **NÃO CONSTA** como inadimplente no Banco Nacional de Devedores Trabalhistas.

Certidão emitida com base nos arts. 642-A e 883-A da Consolidação das Leis do Trabalho, acrescentados pelas Leis ns.º 12.440/2011 e 13.467/2017, e no Ato 01/2022 da CGJT, de 21 de janeiro de 2022. Os dados constantes desta Certidão são de responsabilidade dos Tribunais do Trabalho.

No caso de pessoa jurídica, a Certidão atesta a empresa em relação a todos os seus estabelecimentos, agências ou filiais.

A aceitação desta certidão condiciona-se à verificação de sua autenticidade no portal do Tribunal Superior do Trabalho na Internet (<http://www.tst.jus.br>).

Certidão emitida gratuitamente.

INFORMAÇÃO IMPORTANTE

Do Banco Nacional de Devedores Trabalhistas constam os dados necessários à identificação das pessoas naturais e jurídicas inadimplentes perante a Justiça do Trabalho quanto às obrigações estabelecidas em sentença condenatória transitada em julgado ou em acordos judiciais trabalhistas, inclusive no concernente aos recolhimentos previdenciários, a honorários, a custas, a emolumentos ou a recolhimentos determinados em lei; ou decorrentes de execução de acordos firmados perante o Ministério Público do Trabalho, Comissão de Conciliação Prévia ou demais títulos que, por disposição legal, contiver força executiva.



PREFEITURA DE IMPERATRIZ
SECRETARIA DE PLANEJAMENTO, FAZENDA E GESTÃO
ORÇAMENTARIA - SEFAZGO
CNPJ: 06.158.455/0001-16

055097

06/07/2023 13:19:33

Comprovante de Inscrição Municipal

CADASTRO MUNICIPAL

Insc. Municipal: 40511-6 **Situação:** ATIVA
Razão social: A. P. L. SOARES CONSTRUTORA LTDA
Nome Fantasia: A. P. L. SOARES CONSTRUTORA
Insc. Junta Com.:
 CNPJ: 01.497.264/0001-65
Insc. Estadual: 121526798
 Vinculação: ENTIDADES EMPRESARIAIS
Natureza Jurídica: 206-2 SOCIEDADE EMPRESÁRIA LIMITADA
 Classificação: EMPRESA DE PEQUENO
Data de Inclusão:
 Data de Início: 08/20/2020
 MEI: NÃO
 Isento ISSQN: NÃO
 Isento Alvará: NÃO
Data de Constituição: 10/24/1996

X

ENDEREÇOS

Tipo	Logradouro	Número	Bairro	Cidade
COMERCIAL	DORIVAL PINHEIRO DE SOUSA	917	CENTRO	IMPERATRIZ-MA

INTEGRANTES QSA

Resp. Legal	CPF/CNPJ	Nome/Razão Social	% Sociedade	Data Adesão	Data Saída
X	058.512.773-51	ANNA PAULA LIMA SOARES	0	10/22/1996	
X	269.813.273-68	ROBERTO PEREIRA SOARES	100	10/22/1996	



005398

PREFEITURA DE IMPERATRIZ
SECRETARIA DE PLANEJAMENTO, FAZENDA E GESTÃO
ORÇAMENTARIA - SEFAZGO
CNPJ: 06.158.455/0001-16

06/07/2023 13:19:33

Comprovante de Inscrição Municipal

ATIVIDADES CNAE

Principal	Descrição da Atividade	Base de Cálculo	Data Inclusão	Data Encerramento
X	SERVICOS DE ENGENHARIA	1	22/10/1996	
	ADMINISTRACAO DE OBRAS	1	22/10/1996	
	OBRAS DE URBANIZACAO - RUAS, PRACAS E CALCADAS	1	22/10/1996	
	ATIVIDADES RELACIONADAS A ESGOTO, EXCETO A GESTAO DE REDES	1	22/10/1996	
	COLETA DE RESIDUOS NAO-PERIGOSOS	1	22/10/1996	
	CONSTRUCAO DE EDIFICIOS	1	22/10/1996	
	CONSTRUCAO DE RODOVIAS E FERROVIAS	1	22/10/1996	
	PINTURA PARA SINALIZACAO EM PISTAS RODOVIARIAS E AEROPORTOS	1	22/10/1996	
	CONSTRUCAO DE OBRAS DE ARTE ESPECIAIS	1	22/10/1996	
	CONSTRUCAO DE ESTACOES E REDES DE DISTRIBUICAO DE ENERGIA ELETRICA	1	22/10/1996	
	CONSTRUCAO DE REDES DE ABASTECIMENTO DE AGUA, COLETA DE ESGOTO E CONSTRUcoes CORRELATAS, EXCETO OBRAS DE IRRIGACAO	1	22/10/1996	
	MONTAGEM DE ESTRUTURAS METALICAS	1	22/10/1996	
	CONSTRUCAO DE INSTALACOES ESPORTIVAS E RECREATIVAS	1	22/10/1996	
	OUTRAS OBRAS DE ENGENHARIA CIVIL NAO ESPECIFICADAS ANTERIORMENTE	1	22/10/1996	
	DEMOLICAO DE EDIFICIOS E OUTRAS ESTRUTURAS	1	22/10/1996	
	PREPARACAO DE CANTEIRO E LIMPEZA DE TERRENO	1	22/10/1996	
	PERFURACOES E SONDAGENS	1	22/10/1996	
	OBRAS DE TERRAPLENAGEM	1	22/10/1996	
	SERVICOS DE PREPARACAO DO TERRENO NAO ESPECIFICADOS ANTERIORMENTE	1	22/10/1996	
	INSTALACAO E MANUTENCAO ELETRICA	1	22/10/1996	
	INSTALACOES HIDRAULICAS, SANITARIAS E DE GAS	1	22/10/1996	
	INSTALACOES DE SISTEMA DE PREVENCAO CONTRA INCENDIO	1	22/10/1996	
	OUTRAS OBRAS DE INSTALACOES EM CONSTRUcoes NAO ESPECIFICADAS ANTERIORMENTE	1	22/10/1996	
	IMPERMEABILIZACAO EM OBRAS DE ENGENHARIA CIVIL	1	22/10/1996	
	SERVICOS DE PINTURA DE EDIFICIOS EM GERAL	1	22/10/1996	
	OBRAS DE FUNDACOES	1	22/10/1996	
	PERFURACAO E CONSTRUCAO DE POCOS DE AGUA	1	22/10/1996	
	SERVICOS ESPECIALIZADOS PARA CONSTRUCAO NAO ESPECIFICADOS ANTERIORMENTE	1	22/10/1996	
	COMERCIO VAREJISTA DE TINTAS E MATERIAIS PARA PINTURA	1	22/10/1996	
	COMERCIO VAREJISTA DE MATERIAL ELETRICO	1	22/10/1996	
	COMERCIO VAREJISTA DE FERRAGENS E FERRAMENTAS	1	22/10/1996	
	COMERCIO VAREJISTA DE MATERIAIS HIDRAULICOS	1	22/10/1996	
	COMERCIO VAREJISTA DE CAL, AREIA, PEDRA BRITADA, TIJOLOS E TELHAS	1	22/10/1996	
	COMERCIO VAREJISTA DE MATERIAIS DE CONSTRUCAO NAO ESPECIFICADOS ANTERIORMENTE	1	22/10/1996	
	COMERCIO VAREJISTA DE MATERIAIS DE CONSTRUCAO EM GERAL	1	22/10/1996	
	SERVICOS DE ARQUITETURA	1	22/10/1996	
	SERVICOS DE CARTOGRAFIA, TOPOGRAFIA E GEODESIA	1	22/10/1996	
	LOCACAO DE AUTOMOVEIS SEM CONDUTOR	1	22/10/1996	
	ALUGUEL DE MAQUINAS E EQUIPAMENTOS PARA CONSTRUCAO SEM	1	22/10/1996	



PREFEITURA DE IMPERATRIZ
SECRETARIA DE PLANEJAMENTO, FAZENDA E GESTÃO
ORÇAMENTARIA - SEFAZGO
CNPJ: 06.158.455/0001-16

050899

06/07/2023 13:19:33

Comprovante de Inscrição Municipal

OPERADOR, EXCETO ANDAIMES
ALUGUEL DE ANDAIMES

1

22/10/1996

ENQUADRAMENTO

Enquadramento	Data Início	Data Encerramento
004-ISS SIMPLES NACIONAL	01/01/2020	31/12/2021
001-ISS HOMOLOGADO	01/01/2022	

CONTATOS

Tipo	Descrição
EMAIL	rpconstrutora1@outlook.com
FONE	9935240763



Resultado da Consulta SINTEGRA/ICMS

IDENTIFICAÇÃO

CGC: 01.497.264/0001-65 Inscrição Estadual: 12.152679-8

Razão Social: A. P. L. SOARES CONSTRUTORA LTDA

Regime Apuração: NORMAL

ENDEREÇO

Logradouro: AVE DORGIVAL PINHEIRO DE SOUSA

Número: 917 Complemento: ANDAR 1 SALA B

Bairro: CENTRO

Município: IMPERATRIZ UF: MA

CEP: 65903270 DDD: Telefone: 35240763

INFORMAÇÕES COMPLEMENTARES

CNAE Principal: 7112000 - SERVIÇOS DE ENGENHARIA

CNAEs Secundários

Código	Descrição CNAE
4292801	MONTAGEM DE ESTRUTURAS METÁLICAS
4299501	CONSTRUÇÃO DE INSTALAÇÕES ESPORTIVAS E RECREATIVAS
4299599	OUTRAS OBRAS DE ENGENHARIA CIVIL NÃO ESPECIFICADAS ANTERIORMENTE
4311801	DEMOLIÇÃO DE EDIFÍCIOS E OUTRAS ESTRUTURAS
4311802	PREPARAÇÃO DE CANTEIRO E LIMPEZA DE TERRENO
4312600	PERFURAÇÕES E SONDAJENS
4313400	OBRAS DE TERRAPLENAGEM
4319300	SERVIÇOS DE PREPARAÇÃO DO TERRENO NÃO ESPECIFICADOS ANTERIORMENTE
4321500	INSTALAÇÃO E MANUTENÇÃO ELÉTRICA
4322301	INSTALAÇÕES HÍDRÁULICAS, SANITÁRIAS E DE GÁS
7732202	ALUGUEL DE ANDAIMES
4322303	INSTALAÇÕES DE SISTEMA DE PREVENÇÃO CONTRA INCÊNDIO
4329199	OUTRAS OBRAS DE INSTALAÇÕES EM CONSTRUÇÕES NÃO ESPECIFICADAS ANTERIORMENTE
4330401	IMPERMEABILIZAÇÃO EM OBRAS DE ENGENHARIA CIVIL
4330404	SERVIÇOS DE PINTURA DE EDIFÍCIOS EM GERAL
4391600	OBRAS DE FUNDAÇÕES
4399101	ADMINISTRAÇÃO DE OBRAS
4399105	PERFURAÇÃO E CONSTRUÇÃO DE POÇOS DE ÁGUA
4399199	SERVIÇOS ESPECIALIZADOS PARA CONSTRUÇÃO NÃO ESPECIFICADOS ANTERIORMENTE
4741500	COMÉRCIO VAREJISTA DE TINTAS E MATERIAIS PARA PINTURA
4742300	COMÉRCIO VAREJISTA DE MATERIAL ELÉTRICO
4120400	CONSTRUÇÃO DE EDIFÍCIOS
4744001	COMÉRCIO VAREJISTA DE FERRAGENS E FERRAMENTAS
4744003	COMÉRCIO VAREJISTA DE MATERIAIS HÍDRÁULICOS
4744004	COMÉRCIO VAREJISTA DE CAL, AREIA, PEDRA BRITADA, TIJOLOS E TELHAS
4744005	COMÉRCIO VAREJISTA DE MATERIAIS DE CONSTRUÇÃO NÃO ESPECIFICADOS ANTERIORMENTE
4744099	COMÉRCIO VAREJISTA DE MATERIAIS DE CONSTRUÇÃO EM GERAL
7111100	SERVIÇOS DE ARQUITETURA
7119701	SERVIÇOS DE CARTOGRAFIA, TOPOGRAFIA E GEODÉSIA
7711000	LOCAÇÃO DE AUTOMÓVEIS SEM CONDUTOR
7732201	ALUGUEL DE MÁQUINAS E EQUIPAMENTOS PARA CONSTRUÇÃO SEM OPERADOR, EXCETO ANDAIMES
3702900	ATIVIDADES RELACIONADAS A ESGOTO, EXCETO A GESTÃO DE REDES
4211101	CONSTRUÇÃO DE RODOVIAS E FERROVIAS
3811400	COLETA DE RESÍDUOS NÃO-PERIGOSOS
4211102	PINTURA PARA SINALIZAÇÃO EM PISTAS RODOVIÁRIAS E AEROPORTOS
4212000	CONSTRUÇÃO DE OBRAS-DE-ARTE ESPECIAIS
4213800	OBRAS DE URBANIZAÇÃO - RUAS, PRAÇAS E CALÇADAS
4221902	CONSTRUÇÃO DE ESTAÇÕES E REDES DE DISTRIBUIÇÃO DE ENERGIA ELÉTRICA
4222701	CONSTRUÇÃO DE REDES DE ABASTECIMENTO DE ÁGUA, COLETA DE ESGOTO E CONSTRUÇÕES CORRELATAS, EXCETO OBRAS DE IRRIGAÇÃO

Situação Cadastral Vigente: HABILITADO
Data desta Situação Cadastral: 12/01/2023

OBRIGAÇÕES

NFe a partir de (CNAE's): 30/06/2011 - (Devido emissão voluntária),
EDF a partir de: 01/01/2013, 01/01/2014, 01/01/2015, 01/01/2016, 01/01/2022,
CTE a partir de:

Observação: Os dados acima estão baseados em informações fornecidas pelo próprio contribuinte cadastrado. Não valem como certidão de sua efetiva existência de fato e de direito, não são oponíveis à Fazenda e nem excluem a responsabilidade tributária derivada de operações com ele ajustadas.

Data da Consulta: 15/06/2023

Número da Consulta:

[Nova Consulta](#) [Imprimir](#)

000001

Desenvolvido pela Sefaz/COTEC - 2005-2012



PODER JUDICIÁRIO DO ESTADO DO MARANHÃO
Corregedoria Geral da Justiça
Secretaria Judicial de Distribuição de Imperatriz

CERTJUDONE-SJDI - 11772023
Código de validação: B04EFA709

Número da guia: 23053601001524868.

CERTIDÃO DE FALÊNCIA E/OU RECUPERAÇÃO JUDICIAL



USANDO da faculdade que me confere a Lei CERTIFICO, a requerimento verbal de pessoa interessada, que dando busca em nossos arquivos e sistemas de DISTRIBUIÇÃO dos feitos referente à FALÊNCIA E/OU RECUPERAÇÃO JUDICIAL, em um interstício temporal de 10 anos até a presente data, NÃO CONSTATEI a existência de qualquer distribuição/processo dessa natureza em desfavor da pessoa jurídica **A. P. L. SOARES CONSTRUTORA LTDA**, inscrita no CNPJ nº 01.497.264/0001-65, situada na cidade de Imperatriz, estado do Maranhão.

CERTIFICO, ainda, que esta Secretaria Judicial de Distribuição a meu cargo é a única existente nesta Cidade e Comarca de Imperatriz. O referido é verdade, me reporto e dou fé. Dada e passada a presente certidão nesta Secretaria, Comarca de Imperatriz, Estado do Maranhão. Eu, **ARLETE DOS SANTOS SOUSA MARTINS**, Auxiliar Judiciária, matrícula 116236, digitei. Eu, **EDILENE BANDEIRA DE ARAÚJO**, Distribuidora Judicial desta Comarca, matrícula 180885, subscrevo e assino eletronicamente.

Imperatriz-MA, 07 de junho de 2023.

OBSERVAÇÕES:

1- O prazo de validade da presente Certidão Judicial será de 60 (sessenta) dias (art. 198 do Código de Normas da Corregedoria Geral de Justiça); 2- O documento deve ser emitido em única via, sem rasuras e mediante assinatura eletrônica do servidor, podendo ter sua autenticidade verificada no site do Tribunal de Justiça do Estado do Maranhão, conforme orientações no rodapé; 3- O CNPJ/CPF constante nesta certidão foi informado pelo solicitante. Sua titularidade deverá ser conferida pelo interessado ou destinatário; 4- Esta certidão foi expedida nos termos da Resolução-GP nº 38/2022 e a autenticidade do Selo de Fiscalização Eletrônico Judicial será objeto de conferência por qualquer interessado, que poderá consultar a validade do selo e o detalhamento dos respectivos atos praticados no sítio eletrônico do Tribunal de Justiça do Maranhão por meio do link <https://selos.tjma.jus.br>, mediante o preenchimento do código de validação do selo ou através de aplicativo leitor de QR Code; 5- Essa certidão abrange somente a Comarca de Imperatriz/MA.



CERTJUDONE-SJDI - 11772023 / Código: B04EFA709
Valide o documento em www.tjma.jus.br/validadoc.php

Antes de imprimir pense em sua responsabilidade com o meio ambiente.
#ConsumoConsciente

PODER JUDICIÁRIO DO ESTADO DO MARANHÃO
Corregedoria Geral da Justiça
Secretaria Judicial de Distribuição de Imperatriz

EDILENE BANDEIRA DE ARAÚJO
Secretária Judicial de Distribuição de Entrância Intermediária
Secretaria Judicial de Distribuição de Imperatriz
Matrícula 180885

Documento assinado. IMPERATRIZ, 07/06/2023 11:52 (EDILENE BANDEIRA DE ARAÚJO)



CERTJUDONE-SJDI - 11772023 / Código: B04EFA709
Valide o documento em www.tjma.jus.br/validadoc.php

Antes de imprimir pense em sua responsabilidade com o meio ambiente.
#ConsumoConsciente



CERTIDÃO DE REGISTRO E QUITAÇÃO
PESSOA JURÍDICA
 Lei Federal Nº 5194 de 24 de Dezembro de 1966

CREA-MA

Nº 882305/2023

Emissão: 27/03/2023

Validade: 23/09/2023

Chave: x32BW

Conselho Regional de Engenharia e Agronomia do Estado do Maranhão

CERTIFICAMOS que a Empresa mencionada encontra-se registrada neste Conselho, nos Termos da Lei 5.194/66, conforme os dados impressos nesta certidão. CERTIFICAMOS, ainda, que até a presente data, a referida pessoa jurídica e seu(s) responsável(is) técnico(s) estão quites com suas anuidades e demais obrigações junto ao Conselho Regional de Engenharia e Agronomia do Maranhão - CREA-MA, estando habilitada a exercer suas atividades, circunscrita à(s) atribuição(ões) de seu(s) responsável(veis) técnico(s).

Interessado(a)

Empresa: A.P. L. SOARESS CONSTRUTORA LTDA

CNPJ: 01.497.264/0001-65

Registro: 0005423910

Categoria: Matriz

Capital Social: R\$ 500.000,00

Data do Capital: 01/06/2020

Faixa: 3

Objetivo Social: SERVIÇOS DE ENGENHARIA; ATIVIDADES RELACIONADAS A ESGOTO, EXCETO A GESTÃO DE REDES; COLETA DE RESÍDUOS NÃO PERIGOSOS; CONSTRUÇÃO DE EDIFÍCIOS; CONSTRUÇÃO DE RODOVIAS E FERROVIAS; PINTURA PARA SINALIZAÇÃO EM PISTAS RODOVIÁRIAS E AEROPORTOS; CONSTRUÇÃO DE OBRAS DE ARTE ESPECIAIS; OUTRAS OBRAS DE URBANIZAÇÃO - RUAS, PRAÇAS E CALÇADAS; CONSTRUÇÃO DE ESTAÇÕES E REDES DE DISTRIBUIÇÃO DE ENERGIA ELÉTRICA; CONSTRUÇÃO DE REDES DE ABASTECIMENTO DE ÁGUA, COLETA DE ESGOTO E CONSTRUÇÕES CORRELATAS, EXCETO OBRAS DE IRRIGAÇÃO; MONTAGEM DE ESTRUTURAS METÁLICAS; CONSTRUÇÃO DE INSTALAÇÕES ESPORTIVAS E RECREATIVAS; OUTRAS OBRAS DE ENGENHARIA CIVIL NÃO ESPECIFICADAS ANTERIORMENTE (CONSTRUÇÃO DE ESTRUTURAS COM TIRANTES, OBRAS DE CONTENÇÃO, CONSTRUÇÃO DE CORTINAS DE PROTEÇÃO DE ENCOSTAS E MUROS DE ARRIMO, SUBDIVISÃO DE TERRAS COM BENFEITORIAS (P.EX. CONSTRUÇÃO DE VIAS, SERVIÇOS DE INFRAESTRUTURA, ETC); DEMOLIÇÃO DE EDIFÍCIOS E OUTRAS ESTRUTURAS; PREPARAÇÃO DE CANTEIRO E LIMPEZA DE TERRENO; PERFURAÇÕES E SONDAGENS; OBRAS DE TERRAPLENAGEM; SERVIÇOS DE PREPARAÇÃO DO TERRENO NÃO ESPECIFICADOS ANTERIORMENTE (DRENAGEM DO SOLO DESTINADO A CONSTRUÇÃO, DEMARCAÇÃO DOS LOCAIS PARA CONSTRUÇÃO, REBAIXAMENTO DE LENÇÓIS FREÁTICOS, PREPARAÇÃO DE LOCAIS DE MINERAÇÃO, REMOÇÃO DE MATERIAL INERTE E OUTROS TIPOS DE REFUGO DE LOCAIS DE MINERAÇÃO, EXCETO OS LOCAIS DE EXTRAÇÃO DE PETRÓLEO E GÁS NATURAL; DRENAGEM DE TERRENOS AGRÍCOLAS OU FLORESTAIS); INSTALAÇÃO E MANUTENÇÃO ELÉTRICA; INSTALAÇÕES HIDRÁULICAS, SANITÁRIAS E E GÁS; INSTALAÇÕES DE SISTEMA DE PREVENÇÃO CONTRA INCÊNDIO; OUTRAS OBRAS DE INSTALAÇÕES EM CONSTRUÇÕES NÃO ESPECIFICADAS ANTERIORMENTE (INSTALAÇÃO DE SISTEMAS DE LIMPEZA POR VÁCUO E REVESTIMENTO DE TUBULAÇÕES); IMPERMEABILIZAÇÃO EM OBRAS DE ENGENHARIA CIVIL; SERVIÇOS DE PINTURA DE EDIFÍCIOS EM GERAL; OBRAS DE FUNDAÇÕES; ADMINISTRAÇÃO DE OBRAS; PERFURAÇÃO E CONSTRUÇÃO DE POÇOS DE ÁGUA; SERVIÇOS ESPECIALIZADOS PARA CONSTRUÇÃO NÃO ESPECIFICADOS ANTERIORMENTE (ARTEFATOS DE CIMENTO, GESSO E AMIANTO, ARTIGO E EQUIPAMENTOS PARA SAUNA, AZULEJOS, CERÂMICAS, BOMBAS DE ÁGUA, BOMBAS HIDRÁULICAS, BOX PARA BANHEIRO, CAIXAS DE ÁGUA, CALHAS PARA CONSTRUÇÃO, CIMENTOS, DIVISÓRIAS E PORTAS SANFONADAS); COMÉRCIO VAREJISTA DE MATERIAIS DE CONSTRUÇÃO EM GERAL; SERVIÇOS DE ARQUITETURA; LOCAÇÃO DE AUTOMÓVEIS SEM CONDUTOR; SERVIÇOS DE CARTOGRAFIA, TOPOGRAFIA E GEODÉSIA; ALUGUEL DE MÁQUINAS E EQUIPAMENTOS PARA CONSTRUÇÃO SEM OPERADOR, EXCETO ANDAIMES; ALUGUEL DE ANDAIMES.

Restrições Relativas ao Objetivo Social: EMPRESA HABILITADA PARA ATUAR SOMENTE NA ÁREA DA ENGENHARIA CIVIL, AMBIENTAL E ELÉTRICA, NO ÂMBITO DAS ATRIBUIÇÕES DE SEUS RESPONSÁVEIS TÉCNICOS.

Endereço Matriz: AVENIDA DORGIVAL PINHEIRO DE SOUZA, 917, ANDAR - 01, SALA - B, CENTRO, IMPERATRIZ, MA, 65903270

Tipo de Registro: Registro Definitivo de Empresa

Data Inicial: 26/03/2020

Data Final: Indefinido

Registro Regional: 0000542413DDMA

Descrição

CERTIDÃO DE REGISTRO E QUITAÇÃO PESSOA JURÍDICA

Informações / Notas

- A capacidade técnico-profissional da empresa é comprovada pelo conjunto dos acervos técnicos dos profissionais constantes do seu quadro técnico.
- Esta certidão perderá a validade, caso ocorra qualquer alteração posterior dos elementos cadastrais nela contidos

Última Anuidade Paga

Ano: 2023 (1/1)

Autos de Infração

Nada consta

Responsáveis Técnicos

Profissional: KLEYTON SUDARIO MOREIRA

Registro: 2402227400

CPF: 846.***.***-15





CERTIDÃO DE REGISTRO E QUITAÇÃO
PESSOA JURÍDICA
 Lei Federal Nº 5194 de 24 de Dezembro de 1966

CREA-MA

03805

Nº 882305/2023
Emissão: 27/03/2023
Validade: 23/09/2023
Chave: x32BW

Conselho Regional de Engenharia e Agronomia do Estado do Maranhão

Data Início: 25/11/2022

Data Fim: Indefinido

Data Fim de Contrato: Indefinido

Títulos do Profissional:

ENGENHEIRO AMBIENTAL

Atribuição: CONSIDERANDO O ART.2 E ART. 3 DA MESMA RESOLUÇÃO 447/2000, COMBINANDO COM A RESOLUÇÃO 217/73, AMBAS DO CONFEA. O PROFISSIONAL POSSUI HABILITAÇÃO PARA INVENTÁRIO FLORESTAL CONFORME DECISÃO 672/2017 DA CÂMARA ESPECIALIZADA DE AGRONOMIA CEA/CREATO.

CURSO DE APERF. EM GEORREFERENCIAMENTO DE IMOVEIS RURAIS

CURSO DE GEORREFERENCIAMENTO

Atribuição: O PROFISSIONAL POSSUI HABILITAÇÃO PARA GEORREFERENCIAMENTO DE IMÓVEIS CONFORME A PL 2087/2004 DO CONFEA.

Tipo de Responsabilidade: RESPONSÁVEL TÉCNICO

Profissional: PAULO ADEAN NUNES JUNIOR

Registro: 1117465837

CPF: 017.***.***-66

Data Início: 20/07/2020

Data Fim: Indefinido

Data Fim de Contrato: Indefinido

Títulos do Profissional:

ENGENHEIRO CIVIL

Atribuição: ART. 7º DA RESOLUÇÃO 218/1973 DO CONFEA

ENGENHEIRO ELETRICISTA

Atribuição: RESOLUÇÃO 1073/2016 E ARTIGOS 8º E 9º DA RESOLUÇÃO 2018/1973 AMBAS DO CONFEA

Tipo de Responsabilidade: RESPONSÁVEL TÉCNICO

Profissional: RAMIER DE SOUZA PEREIRA

Registro: 1503806146

CPF: 303.***.***-87

Data Início: 26/03/2020

Data Fim: Indefinido

Data Fim de Contrato: Indefinido

Títulos do Profissional:

ENGENHEIRO CIVIL

Atribuição: RES 218/73 CONFEA ART 07 E 25

Tipo de Responsabilidade: RESPONSÁVEL TÉCNICO

Sócios

Sócio: ROBERTO PEREIRA SOARES

CPF: 269.***.***-68

Função: SOCIO/PROPRIETARIO

X

[Handwritten signature]





CERTIDÃO DE REGISTRO E QUITAÇÃO
PESSOA FÍSICA
 Lei Federal Nº 5194 de 24 de Dezembro de 1966

CREA-MA

000006

Nº 888804/2023

Emissão: 15/06/2023

Validade: 30/06/2023

Chave: CaYZ6

Conselho Regional de Engenharia e Agronomia do Estado do Maranhão

CERTIFICAMOS que o profissional mencionado encontra-se registrado neste Conselho, nos termos da Lei 5.194/66, de 24/12/1966, conforme os dados acima. CERTIFICAMOS, ainda, face o estabelecimento nos artigos 68 e 69 da referida Lei, que o interessado não se encontra em débito com o CREA-MA.

Interessado(a)

Profissional: RAMIER DE SOUZA PEREIRA

Registro: 1503806146

CPF: 303.***.***-87

Tipo de Registro: VISTO PROFISSIONAL

Data Inicial: 31/07/2007

Data Final: Indefinido

Número do Visto: 5315

Título(s)

GRADUAÇÃO

ENGENHEIRO CIVIL

Atribuição: RES 218/73 CONFEA ART 07 E 25

Instituição de Ensino: UNIVERSIDADE FEDERAL DO PARÁ-UFPA

Data de Formação: 10/08/1990

Descrição

CERTIDÃO DE REGISTRO E QUITAÇÃO PESSOA FÍSICA

Informações / Notas

- A certidão teve sua validade reduzida em virtude do vencimento do BOLETO de ANUIDADE em Aberto 8304597761. Data de vencimento do boleto: 30/06/2023
- A falsificação deste documento constitui-se em crime previsto no Código Penal Brasileiro, sujeitando o(a) autor(a) à respectiva ação penal.
- CERTIFICAMOS que caso ocorra(m) alteração(ões) no(s) elemento(s) contido(s) neste documento, esta Certidão perderá a sua validade para todos os efeitos.
- Esta certidão perderá a validade, caso ocorra qualquer alteração posterior dos elementos cadastrais nela contidos.
- Válido em todo território nacional.

Última Anuidade Paga

Ano: 2022 (6/6)

Parcelamento Ano: 2023

Quantidade de Parcelas Pagas: 2/6

Autos de Infração

Nada consta

Responsabilidades Técnicas

Empresa: A.P. L. SOARESS CONSTRUTORA LTDA

Registro: 0005423910

CNPJ: 01.497.264/0001-65

Data Início: 26/03/2020

Data Fim: Indefinido

Data Fim de Contrato: Indefinido

Tipo de Responsabilidade: RESPONSABILIDADE TÉCNICA

Empresa: SUPREMA - ENGENHARIA E CONSULTORIA LTDA

Registro: 0000004908

CNPJ: 02.363.598/0001-09

Data Início: 05/01/2022

Data Fim: Indefinido

Data Fim de Contrato: Indefinido

Tipo de Responsabilidade: RESPONSABILIDADE TÉCNICA



33



Certidão de Acervo Técnico - CAT
Resolução Nº 1025 de 30 de Outubro de 2009
Resolução Nº 218 de 29 de Junho de 1973

CREA-MA

CAT COM REGISTRO DE ATESTADO

842763/2021

Atividade concluída

Conselho Regional de Engenharia e Agronomia do Estado do Maranhão

CERTIFICAMOS, em cumprimento ao disposto na Resolução nº 1.025, de 30 de outubro de 2009, do Confea, que consta dos assentamentos deste Conselho Regional de Engenharia e Agronomia do Estado do Maranhão - Crea-MA, o Acervo Técnico do profissional **RAMIER DE SOUZA PEREIRA** referente à(s) Anotação(ões) de Responsabilidade Técnica - ART abaixo discriminada(s):

Profissional: **RAMIER DE SOUZA PEREIRA**
Registro: **5315MA** RNP: **1503806146**
Título profissional: **ENGENHEIRO CIVIL**

Número da ART: **MA20200351407** Tipo de ART: **OBRA / SERVIÇO** Registrada em: **06/08/2020** Baixada em: **29/12/2020**
Forma de registro: **INICIAL** Participação técnica: **INDIVIDUAL**
Empresa contratada: **R. P. SOARES CONSTRUTORA LTDA**

Contratante: **PREFEITURA MUL DE SAO FRANCISCO DO BREJÃO MA** CPF/CNPJ: **01.616.680/0001-35**
Endereço do contratante: **RUA CLAUDINOS BORGES LEAL** Nº: **196**
Complemento: **Bairro: NOVO HORIZONTE**
Cidade: **SÃO FRANCISCO DO BREJÃO** UF: **MA** CEP: **65929000**
Contrato: **Celebrado em: 15/07/2020**
Valor do contrato: **R\$ 613.822,59** Tipo de contratante: **Pessoa Jurídica de Direito Público**
Ação institucional: **Outros**
Endereço da obra/serviço: **AVENIDA SETE DE SETEMBRO** Nº: **77**
Complemento: **Bairro: CENTRO**
Cidade: **SÃO FRANCISCO DO BREJÃO** UF: **MA** CEP: **65929000**
Coordenadas Geográficas: **-5.122917, -47.385092**
Data de início: **20/07/2020** Conclusão efetiva: **20/10/2020**
Finalidade: **Escolar**
Proprietário: **PREFEITURA MUL DE SAO FRANCISCO DO BREJÃO MA** CPF/CNPJ: **01.616.680/0001-35**

Atividade Técnica: **7 - EXECUÇÃO #A0107 - EDIFICIOS DE ALVENARIA P/ FINS COMERCIAIS 57 - REFORMA 1254.54 metro quadrado; 7 - EXECUÇÃO #A0435 - INSTALACOES HIDRAULICAS 57 - REFORMA 1254.54 metro quadrado; 7 - EXECUÇÃO #A0436 - INSTALACOES SANITARIAS 57 - REFORMA 1254.54 metro quadrado; 7 - EXECUÇÃO #B1106 - INSTALACAO ELETRICA EM B.TENSAO P/ FINS RESID./COMERC. 57 - REFORMA 1254.54 metro quadrado; 7 - EXECUÇÃO #G0106 - PROTECAO CONTRA INCENDIO E CATASTROFES (NR23) 57 - REFORMA 1254.54 metro quadrado;**

Observações

EXECUÇÃO DOS SERVIÇOS DA OBRA REFORMA DA ESCOLA MUNICIPAL TOBIAS BARRETO- MUNICIPIO DE SÃO FRANCISCO DO BREJÃO- MA. EDU 97

Informações Complementares

CERTIFICAMOS, finalmente, que se encontra vinculado à presente Certidão de Acervo Técnico – CAT, o atestado contendo 5 folha(s), expedido pelo contratante da obra/serviço, a quem cabe a responsabilidade pela veracidade e exatidão das informações nele constantes.

Certidão de Acervo Técnico nº 842763/2021
24/03/2021, 10:05
Y02C2

A Certidão de Acervo Técnico (CAT) à qual o atestado está vinculado constituirá prova da capacidade técnico-profissional da pessoa jurídica somente se o responsável técnico indicado estiver ou venha a ser integrado ao seu quadro técnico por meio de declaração entregue no momento da habilitação ou da entrega das propostas.

Certificamos que se encontra vinculado à presente CAT o atestado apresentado em cumprimento à Lei nº 8.666/93, expedido pela pessoa jurídica contratante, a quem cabe a responsabilidade pela veracidade e exatidão das informações nele constantes. É de responsabilidade deste Conselho a verificação da atividade profissional em conformidade com a Lei nº 5.194/66 e Resoluções do Conselho Federal de Engenharia e Agronomia - CONFEA.

Esta certidão perderá a validade, caso ocorra qualquer alteração posterior dos elementos cadastrais nela contidos.

Fica(m) Excluído(s), no entanto, o(s) serviço(s) cujas atribuições não competem ao(s) profissional(is) em questão.

A autenticidade desta Certidão pode ser verificada em: <https://crea-ma.sitac.com.br/publica/>, com a chave: Y02C2



34



**ESTADO DO MARANHÃO
PREFEITURA MUNICIPAL DE
SÃO FRANCISCO DO BREJÃO**



ATESTADO DE CAPACIDADE TÉCNICA

Atestamos para os devidos fins e a quem interessar possa, que nos foram prestados com bom desempenho e nada tendo que desabone a conduta do prestador, os serviços descritos abaixo e com as seguintes características:

DADOS DA OBRA/SERVIÇO	
• Contrato/Convênio	077/2020
Local de realização: Avenida Sete de Setembro, nº 77, Centro, São Francisco do Brejão - MA CEP.: 65.929-000	
Período de realização: Início 20/07/2020 Conclusão: 20/10/2020	
Número da ART: Nº MA20200351407	
DADOS DO CONTRATANTE	
Nome ou Razão Social	Prefeitura Municipal de São Francisco do Brejão - MA
CPF ou CNPJ	01.616.680/0001-35
DADOS DO PROPRIETÁRIO	
Nome ou Razão Social	Prefeitura Municipal de São Francisco do Brejão - MA
CPF ou CNPJ	01.616.680/0001-35
DADOS DA PESSOA JURÍDICA CONTRATADA	
Nome ou Razão Social	R. P. SOARES CONSTRUTORA LTDA
CPF ou CNPJ	01.497.264/0001-65
DADOS DOS RESPONSÁVEIS TÉCNICOS	
Nome Completo	Ramier De Souza Pereira
Título Profissional	Engenheiro Civil
Registro Nacional Profissional (RNP)	1503806146
Registro no CREA	5315PA
DESCRIÇÃO DOS SERVIÇOS REALIZADOS	
Reforma da Escola Municipal Tobias Barreto - Município De São Francisco Do Brejão/MA.	
<ul style="list-style-type: none"> • Edifícios De Alvenaria P/ Fins Comerciais 1.254,54 M² • Instalação Elétrica Em B.Tensão P/ Fins Resid./Comerc. 1.254,54 M² • Instalações Hidráulicas 1.254,54 M² • Instalações Sanitárias 1.254,54 M² • Proteção Contra Incêndio E Catastrofes (Nr23) 1.254,54 M² • E demais serviços de acordo com a planilha de serviços contratada em anexo. 	
IDENTIFICAÇÃO DO SIGNATÁRIO	
Representante do Contratante: Claudir de Sousa Gomes Município de São Francisco do Brejão CPF: 928.203.923-20 Ordenadora de Despesas	Engenheiro Fiscal: Engº Civil Alex Sipaubá Costa CREA 110221427-1 ALEX SIPAUBA COSTA:0144 4414380



Tábata Jennifer de Silva Cruz
Escritorinha Autorizada Substituto



Assinado de forma digital por ALEX SIPAUBA COSTA:01444414380
Dados: 2021.03.16 10:45:13 -03'00"

Este documento encontra-se registrado no Conselho Regional de Engenharia e Agronomia do Estado do Maranhão, vinculado à Certidão nº 842763/2021, em 24/03/2021 emitida



O documento neste ato registrado foi emitido em 24/03/2021 e contém 5 folhas

Certidão nº 842763/2021
14/03/2023, 20:11

Chave de impressão: Y02C2

Rua Claudino Borges Leal, 195, Novo Horizonte - São Francisco do Brejão/MA
CEP: 65.292-000 - CNPJ: 01.616.680/0001-35

São Francisco do Brejão - MA, 16 de Março de 2021



35



PREFEITURA MUNICIPAL DE
SÃO FRANCISCO DO BREJÃO

DESCRIÇÃO DA OBRA:
REFORMA E ADEQUAÇÃO DA ESCOLA MUNICIPAL TOBIAS BARRETO
SEDE - SÃO FRANCISCO DO BREJÃO - MA

Bancos
SINAPI - 03/2020 - MA
ORSE - 01/2020 - SE
SEINFRA - 026 - CE

B.D.I.
25,00%

Encargos Sociais
Desonerado:
Horista: 85,18%
Mensalista: 48,85%

PLANILHA ORÇAMENTÁRIA

Item	Código	Banco	Descrição	Und	Quant.	Valor Unit	Valor Unit com BDI	Total	Peso (%)
1			SERVIÇOS PRELIMINARES					12.949,29	2,10 %
1.1	74209/001	SINAPI	PLACA DE OBRA EM CHAPA DE ACO GALVANIZADO	m²	6	290,87	363,58	2.181,48	0,35 %
1.2	EQ.MÃO DE OBRA	Próprio	ADMINISTRAÇÃO LOCAL DE OBRA	MÊS	3	2.871,42	3.589,27	10.767,81	1,75 %
2.1			DEMOLIÇÕES					33.460,93	5,43 %
2.1.1	C1064	SEINFRA	DEMOLIÇÃO DE PISO CERÂMICO	m²	1415,69	10,48	13,10	18.545,53	3,01 %
2.1.2	C1071	SEINFRA	DEMOLIÇÃO DE REVESTIMENTO C/AZULEIJS	m²	157,62	37,47	46,83	7.381,34	1,20 %
2.1.3	97632	SINAPI	DEMOLIÇÃO DE RODAPÉ CERÂMICO, DE FORMA MANUAL, SEM REAPROVEITAMENTO. AF. 12/2017	M	726,95	1,46	1,82	1.323,04	0,21 %
2.1.4	88648	SINAPI	RODAPÉ CERÂMICO DE 7CM DE ALTURA COM PLACAS TIPO ESMALTADA EXTRA DE DIMENSÕES 35X35CM. AF. 06/2014	M	726,95	5,50	6,87	4.994,14	0,81 %
2.1.5	97645	SINAPI	REMOÇÃO DE JANELAS, DE FORMA MANUAL, SEM REAPROVEITAMENTO. AF. 12/2017	m²	49,44	14,42	18,02	890,90	0,14 %
2.1.6	97644	SINAPI	REMOÇÃO DE PORTAS, DE FORMA MANUAL SEM REAPROVEITAMENTO. AF. 12/2017	m²	52,92	4,93	6,16	325,98	0,05 %
2.2			REVISÃO DAS INSTALAÇÕES					60.315,19	9,78 %
2.2.1	262	ORSE	Revisão em cobertura com telha ceramica tipo plan, 1ª qualid, com reposição de 10% do material (Simonassi ou similar)	m²	247,05	45,87	57,33	14.163,37	2,30 %
2.2.3	93146	SINAPI	PONTO DE ILUMINAÇÃO E TOMADA, RESIDENCIAL, INCLUINDO INTERRUPTOR PARALELO E TOMADA 10A/250V, CAIXA ELÉTRICA, ELETRODUTO, CABO, RASGO, QUEBRA E CHUMBAMENTO (EXCLUINDO LUMINÁRIA E LÂMPADA AF. 01/2016	UN	173	136,17	170,21	29.446,33	4,77 %
2.2.4	97612	SINAPI	LÂMPADA COMPACTA FLUORESCENTE DE 20 W, BASE E27 - FORNECIMENTO E INSTALAÇÃO. AF. 11/2017	UN	9	18,79	23,48	211,32	0,03 %
2.2.5	93045	SINAPI	LÂMPADA FLUORESCENTE ESPIRAL BRANCA 45 W, BASE E27 - FORNECIMENTO E INSTALAÇÃO	UN	56	44,59	55,73	3.120,88	0,51 %
2.2.6	8324	ORSE	Plafon E-27	un	65	7,09	8,86	575,90	0,09 %
2.2.7	93655	SINAPI	DISJUNTOR MONOPOLAR TIPO DIN, CORRENTE NOMINAL DE 20A - FORNECIMENTO E INSTALAÇÃO. AF. 04/2016	UN	15	9,79	12,23	183,45	0,03 %
2.2.8	93659	SINAPI	DISJUNTOR MONOPOLAR TIPO DIN, CORRENTE NOMINAL DE 50A - FORNECIMENTO E INSTALAÇÃO. AF. 04/2016	UN	3	17,01	21,26	63,78	0,01 %
2.2.9	74131/005	SINAPI	ASSENTAMENTO DE QUADRO DE DISTRIBUICAO DE ENERGIA DE EMBUTIR, EM CHAPA METALICA, PARA 24 DISJUNTORES	UN	3	344,35	430,43	1.291,29	0,21 %
2.2.10	337	ORSE	Quadro de medição monofásica (até 6 kva) com caixa em noril	un	1	203,67	254,58	254,58	0,04 %
2.2.11	1678	ORSE	Ponto de esgoto com tubo de pvc rígido soldável de Ø 50 mm (pias de cozinha, máquinas de lavar, etc...)	un	12	73,33	91,66	1.099,92	0,18 %
2.2.12	1683	ORSE	Ponto de esgoto com tubo de pvc rígido soldável de Ø 100 mm (vaso sanitário)	pt	11	75,47	94,33	1.037,63	0,17 %
2.2.40	1682	ORSE	Revisão de ponto de esgoto tipo 3 - Rev. 01	un	30	92,12	115,15	3.454,50	0,56 %
2.2.50	1205	ORSE	Revisão de ponto de água tipo 3	un	24	112,47	140,58	3.373,92	0,55 %
2.2.51	93183	SINAPI	VERGA PRÉ-MOLDADA PARA JANELAS COM MAIS DE 1,5 M DE VÃO. AF. 03/2016	M	57	28,61	35,76	2.038,32	0,33 %
3			SERVIÇOS COMPLEMENTARES					433.372,15	70,27 %
3.1	84191	SINAPI	PISO EM GRANILITE, MARMORITE OU GRANITINA ESPESSURA 8 MM, INCLUSO JUNTAS DE DILATAÇÃO PLÁSTICAS	m²	1373,7	101,43	126,78	174.157,68	28,24 %

RUA CLAUDINO BORGES LEAL, Nº 185 - NOVO HORIZONTE - SÃO FRANCISCO DO BREJÃO - MA

Este documento encontra-se registrado no Conselho Regional de Engenharia e Agronomia do Estado do Maranhão, vinculado à Certidão nº 842763/2021, em 24/03/2021 emitida



Certidão nº 842763/2021
14/03/2023, 20:11
Chave de Impressão: Y02C2

O documento neste ato registrado foi emitido em 24/03/2021 e contém 5 folhas

Conselho Regional de Engenharia e Agronomia do Estado do Maranhão

Avenida dos Holandeses, Quadra 35, Lote 8, Calhau, São Luis/MA

Tel: + 55 (98) 2106-8300 Fax: + 55 (98) 2106-8300 E-mail: faleconosco@creama.org.br

CREA-MA

Conselho Regional de Engenharia e Agronomia do Estado do Maranhão



Impresso em: 14/03/2023, às 20:11.

36



PREFEITURA MUNICIPAL DE
SÃO FRANCISCO DO BREJÃO

DESCRIÇÃO DA OBRA:
REFORMA E ADEQUAÇÃO DA ESCOLA MUNICIPAL TOBIAS BARRETO
SEDE - SÃO FRANCISCO DO BREJÃO - MA

Bancos
SINAPI - 03/2020 - MA
ORSE - 01/2020 - SE
SEINFRA - 026 - CE

B.D.I.
25,00%

Encargos Sociais
Desonerado:
Horista: 85,18%
Mensalista: 48,85%

PLANILHA ORÇAMENTÁRIA

Item	Código	Banco	Descrição	Und	Quant.	Valor Unit	Valor Unit com BDI	Total	Peso (%)
3.2	89170	SINAPI	(COMPOSIÇÃO REPRESENTATIVA) DO SERVIÇO DE REVESTIMENTO CERÂMICO PARA PAREDES INTERNAS, MEIA PAREDE, OU PAREDE INTEIRA, PLACAS GRÊS OU SEMI-GRÊS DE 20X20 CM, PARA EDIFICAÇÕES HABITACIONAIS UNIFAMILIAR (CASAS) E EDIFICAÇÕES PÚBLICAS PADRÃO. AF_11/2014	m²	107,64	49,01	61,26	6.594,02	1,07 %
3.3	89173	SINAPI	(COMPOSIÇÃO REPRESENTATIVA) DO SERVIÇO DE EMBOÇO/MASSA ÚNICA, APLICADO MANUALMENTE, TRAÇO 1:2-8, EM BETONEIRA DE 400L, PAREDES INTERNAS, COM EXECUÇÃO DE TALUSCAS, EDIFICAÇÃO HABITACIONAL UNIFAMILIAR (CASAS) E EDIFICAÇÃO PÚBLICA PADRÃO. AF_12/2014	m²	107,64	20,89	26,11	2.810,48	0,46 %
3.4	89171	SINAPI	(COMPOSIÇÃO REPRESENTATIVA) DO SERVIÇO DE REVESTIMENTO CERÂMICO PARA PISO COM PLACAS TIPO GRÊS DE DIMENSÕES 35X35 CM, PARA EDIFICAÇÃO HABITACIONAL UNIFAMILIAR (CASA) E EDIFICAÇÃO PÚBLICA PADRÃO. AF_11/2014	m²	41,99	39,33	49,16	2.064,22	0,33 %
3.5	96486	SINAPI	FORRO DE PVC, LISO, PARA AMBIENTES COMERCIAIS, INCLUSIVE ESTRUTURA DE FIXAÇÃO. AF_05/2017_P	m²	589,32	54,46	68,07	40.115,01	6,50 %
3.6	94569	SINAPI	JANELA DE ALUMÍNIO TIPO MAXIM-AR, COM VIDROS, BATENTE E FERRAGENS. EXCLUSIVE ALIZAR, ACABAMENTO E CONTRAMARCO. FORNECIMENTO E INSTALAÇÃO. AF_12/2019	m²	1,44	295,92	369,90	532,65	0,09 %
3.7	94573	SINAPI	JANELA DE ALUMÍNIO DE CORRER COM 4 FOLHAS PARA VIDROS, COM VIDROS, BATENTE, ACABAMENTO COM ACETATO OU BRILHANTE E FERRAGENS. EXCLUSIVE ALIZAR E CONTRAMARCO. FORNECIMENTO E INSTALAÇÃO. AF_12/2019	m²	50,1	209,57	261,96	13.124,19	2,13 %
3.8	90843	SINAPI	KIT DE PORTA DE MADEIRA PARA PINTURA, SEMI-OCA (LEVE OU MÉDIA), PADRÃO MÉDIO, 80X210CM, ESPESSURA DE 3,5CM, ITENS INCLUSOS: DOBRADIÇAS, MONTAGEM E INSTALAÇÃO DO BATENTE, FECHADURA COM EXECUÇÃO DO FURO - FORNECIMENTO E INSTALAÇÃO. AF_08/2015	UN	24	793,31	991,63	23.799,12	3,86 %
3.9	90841	SINAPI	KIT DE PORTA DE MADEIRA PARA PINTURA, SEMI-OCA (LEVE OU MÉDIA), PADRÃO MÉDIO, 60X210CM, ESPESSURA DE 3,5CM, ITENS INCLUSOS: DOBRADIÇAS, MONTAGEM E INSTALAÇÃO DO BATENTE, FECHADURA COM EXECUÇÃO DO FURO - FORNECIMENTO E INSTALAÇÃO. AF_08/2015	UN	10	749,37	936,71	9.367,10	1,52 %
	2266	ORSE	Soleira em granito cinza andorinha, l = 15 cm, e = 2 cm	m	25,2	62,41	78,01	1.965,85	0,32 %
3.11	86941	SINAPI	LAVATORIO LOUÇA BRANCA COM COLUNA, 45 X 55CM OU EQUIVALENTE, PADRÃO MÉDIO, INCLUSO SIFÃO TIPO GARRAFA, VÁLVULA E ENGATE FLEXÍVEL DE 40CM EM METAL CROMADO, COM TORNEIRA CROMADA DE MESA, PADRÃO MÉDIO - FORNECIMENTO E INSTALAÇÃO. AF_12/2013	UN	11	470,17	587,71	6.464,81	1,05 %
3.12	86931	SINAPI	VASO SANITÁRIO SIFONADO COM CAIXA ACOPLADA LOUÇA BRANCA, INCLUSO ENGATE FLEXÍVEL EM PLÁSTICO BRANCO, 1/2 X 40CM - FORNECIMENTO E INSTALAÇÃO. AF_01/2020	UN	11	355,18	443,97	4.883,67	0,79 %
3.13	88497	SINAPI	APLICAÇÃO E LIXAMENTO DE MASSA LÁTEX EM PAREDES, DUAS DEMÃOS. AF_06/2014	m²	1403,61	8,62	10,77	15.116,87	2,45 %

RUA CLAUDINO BORGES LEAL, N° 195 - NOVO HORIZONTE - SÃO FRANCISCO DO BREJÃO - MA

Conselho Regional de Engenharia e Agronomia do Estado do Maranhão
Avenida dos Holandeses, Quadra 35, Lote 8, Caihau, São Luís/MA

Tel: + 55 (98) 2106-8300 Fax: + 55 (98) 2106-8300 E-mail: faleconosco@creama.org.br

CREA-MA
Conselho Regional de Engenharia e Agronomia do Estado do Maranhão

Impresso em: 14/03/2023, às 20:11.



Este documento encontra-se registrado no Conselho Regional de Engenharia e Agronomia do Estado do Maranhão, vinculado à Certidão nº 842763/2021, em 24/03/2021



Certidão nº 842763/2021
14/03/2023, 20:11

Chave de Impressão: Y02C2

O documento neste ato registrado foi emitido em 24/03/2021 e contém 5 folhas

37



PREFEITURA MUNICIPAL DE
SÃO FRANCISCO DO BREJÃO

DESCRIÇÃO DA OBRA:
REFORMA E ADEQUAÇÃO DA ESCOLA MUNICIPAL TOBIAS BARRETO
SEDE - SÃO FRANCISCO DO BREJÃO - MA

Bancos
SINAPI - 03/2020 - MA
ORSE - 01/2020 - SE
SEINFRA - 026 - CE

B.D.I.
25,00%

Encargos Sociais
Desonerado:
Horista: 85,18%
Mensalista: 48,85%

PLANILHA ORÇAMENTÁRIA

Item	Código	Banco	Descrição	Und	Quant.	Valor Unit	Valor Unit com BDI	Total	Peso (%)
3.14	88489	SINAPI	APLICAÇÃO MANUAL DE PINTURA COM TINTA LÁTEX ACRÍLICA EM PAREDES, DUAS DEMÃOS. AF 06/2014	m²	1403,61	10,72	13,40	18.808,37	3,05 %
3.15	88485	SINAPI	APLICAÇÃO DE FUNDO SELADOR ACRÍLICO EM PAREDES, UMA DEMÃO. AF 06/2014	m²	1403,61	1,58	1,97	2.765,11	0,45 %
3.16	100762	SINAPI	PINTURA COM TINTA ALQUÍDICA DE ACABAMENTO (ESMALTE SINTÉTICO FOSCO) APLICADA A ROLO OU PINCEL SOBRE SUPERFÍCIES METÁLICAS (EXCETO PERFIL) EXECUTADO EM OBRA (02 DEMÃOS). AF 01/2020	m²	8,05	29,01	36,26	291,89	0,05 %
3.17	C4068	SEINFRA	BANCADA DE GRANITO CINZA E=2cm	m²	1,05	237,07	296,33	311,14	0,05 %
3.18	12013	ORSE	Portão de correr em chapa de aço 1/4", c/ quadro em tubo quadrado de 2", barra quadrada 1" na vertical e barra chata 2" x 1/4" na horizontal, inclusive ferroliho, e roldanas e trilhos, p/ penitenciária	m²	8,05	1.021,55	1.276,93	10.279,28	1,67 %
3.19	CPU63	Próprio	PINTURA DO NOME DA ESCOLA	m²	9,6	50,75	63,43	608,92	0,10 %
3.20	PINT.LOGOTI PO	Próprio	PINTURA DE LOGOTIPO CONFORME PROJETO	m²	4	47,52	59,40	237,60	0,04 %
3.21	87737	SINAPI	CONTRAPISO EM ARGAMASSA TRAÇO 1:4 (CIMENTO E AREIA), PREPARO MANUAL, APLICADO EM ÁREAS MOLHADAS SOBRE LAJE, ADERIDO, ESPESSURA 2CM. AF 06/2014	m²	1373,7	29,79	37,23	51.142,85	8,29 %
3.22	7172	ORSE	Revestimento cerâmico para parede, 10 x 10 cm, Elizabeth, linha Vermelho Cristal, ou similar, aplicado com argamassa industrializada ac-iii, rejuntado, exclusive regularizao de base ou emboço - Rev 04	m²	582,61	65,82	82,27	47.931,32	7,77 %
4			PINTURA/ MURO					17.865,97	2,90 %
4.1	88489	SINAPI	APLICAÇÃO MANUAL DE PINTURA COM TINTA LÁTEX ACRÍLICA EM PAREDES, DUAS DEMÃOS. AF 06/2014	m²	1287,84	10,72	13,40	17.257,05	2,80 %
4.2	CPU63	Próprio	PINTURA DO NOME DA ESCOLA	m²	9,6	50,75	63,43	608,92	0,10 %
5			SPDA					52.048,28	8,44 %
5.1	96971	SINAPI	CORDOALHA DE COBRE NU 16 MM², NÃO ENTERRADA, COM ISOLADOR - FORNECIMENTO E INSTALAÇÃO. AF 12/2017	M	66,5	19,94	24,92	1.657,18	0,27 %
5.2	96973	SINAPI	CORDOALHA DE COBRE NU 35 MM², NÃO ENTERRADA, COM ISOLADOR - FORNECIMENTO E INSTALAÇÃO. AF 12/2017	M	478,84	33,71	42,13	20.173,52	3,27 %
5.3	96977	SINAPI	CORDOALHA DE COBRE NU 50 MM², ENTERRADA, SEM ISOLADOR - FORNECIMENTO E INSTALAÇÃO. AF 12/2017	M	311,02	27,03	33,78	10.506,25	1,70 %
5.4	CPU010	Próprio	CAIXA DE EQUALIZAÇÃO DE TERRA EMBUTIR COM 9 TERMINAIS	UN	1	255,94	319,92	319,92	0,05 %
5.5	83484	SINAPI	HASTE COPPERWELD 3/4" X 3,00M COM CONECTOR	UN	71	51,34	64,17	4.556,07	0,74 %
5.6	10693	ORSE	Suporte guia reforçado 90º em chapa galvanizada c/ 2 roldanas ref:TEL-290 - SPDA	un	215	38,61	48,26	10.375,90	1,68 %
5.7	C3909	SEINFRA	SOLDA EXOTÉRMICA	UN	90	36,81	46,01	4.140,90	0,67 %
5.8	8316	ORSE	Terminal aéreo 3/8" x 250mm em aço galv, com fixação horizontal, ref: TEL 044 ou similar - fornecimento	un	35	5,36	6,70	234,50	0,04 %
5.9	98111	SINAPI	CAIXA DE INSPEÇÃO PARA ATERRAMENTO, CIRCULAR, EM POLIETILENO, DIÂMETRO INTERNO = 0,3 M. AF 05/2018	UN	4	16,81	21,01	84,04	0,01 %
6			COMBATE A INCÊNDIO					3.629,38	0,59 %

RUA CLAUDINO BORGES LEAL, N° 195 - NOVO HORIZONTE - SÃO FRANCISCO DO BREJÃO - MA

Este documento encontra-se registrado no Conselho Regional de Engenharia e Agronomia do Estado do Maranhão, vinculado à Certidão nº 842763/2021, em 24/03/2021



Certidão nº 842763/2021
14/03/2023, 20:11
Chave de impressão: Y02C2

O documento neste ato registrado foi emitido em 24/03/2021 e contém 5 folhas

Conselho Regional de Engenharia e Agronomia do Estado do Maranhão

Avenida dos Holandeses, Quadra 35, Lote 8, Calhau, São Luis/MA

Tel: + 55 (98) 2106-8300 Fax: + 55 (98) 2106-8300 E-mail: faleconosco@creama.org.br

CREA-MA
Conselho Regional de Engenharia e Agronomia do Estado do Maranhão



Impresso em: 14/03/2023, às 20:11.

38

000912



DESCRIÇÃO DA OBRA:
REFORMA E ADEQUAÇÃO DA ESCOLA MUNICIPAL TOBIAS BARRETO
SEDE - SÃO FRANCISCO DO BREJÃO - MA

Bancos
SINAPI - 03/2020 - MA
ORSE - 01/2020 - SE
SEINFRA - 026 - CE

B.D.I.
25,00%

Encargos Sociais
Desonerado:
Horista: 85,18%
Mensalista: 48,85%

PLANILHA ORÇAMENTÁRIA

Item	Código	Banco	Descrição	Und	Quant.	Valor Unit	Valor Unit com BDI	Total	Peso (%)
6.1	83635	SINAPI	EXTINTOR INCENDIO TP PO QUIMICO 6KG - FORNECIMENTO E INSTALACAO	UN	1	228,31	285,38	285,38	0,05 %
6.2	72554	SINAPI	EXTINTOR DE CO2 6KG - FORNECIMENTO E INSTALACAO	UN	1	653,29	816,61	816,61	0,13 %
6.3	97599	SINAPI	LUMINÁRIA DE EMERGÊNCIA - FORNECIMENTO E INSTALAÇÃO. AF 11/2017	UN	23	25,47	31,83	732,09	0,12 %
6.4	C4649	SEINFRA	SINALIZAÇÃO PARA EXTINTOR	UN	2	38,71	48,38	96,76	0,02 %
6.6	Próprio	Próprio	SINALIZAÇÃO PARA EXTINTOR NO PISO	UN	2	50,44	63,05	126,10	0,02 %
6.6	10363	ORSE	Placa de sinalização em acrílico, dimensões 0.12 x 0.12 m, e=2mm	un	32	20,71	25,88	828,16	0,13 %
6.7	91992	SINAPI	TOMADA ALTA DE EMBUTIR (1 MÓDULO), 2P+T 10 A, INCLUINDO SUPORTE E PLACA - FORNECIMENTO E INSTALAÇÃO. AF 12/2015	UN	23	25,89	32,36	744,28	0,12 %
			LIMPEZA DA OBRA					3.106,76	0,50 %
	2450	ORSE	Limpeza geral	m²	589,32	1,59	1,98	1.166,85	0,19 %
7.2	10360	ORSE	Placa de inauguração em alumínio fundido em braille com 0.50 x 0.70 m	un	1	1.551,93	1.939,91	1.939,91	0,31 %

ALEX SIPAUBA Assinado de forma digital por ALEX SIPAUBA
COSTA:01444 COSTA:01444414380
414380 Dados: 2020.12.30 21:57:39 -03'00'

Total sem BDI R\$ 493.451,62
 Total do BDI R\$ 123.296,33
 Total Geral R\$ 616.747,95

ALEX SIPAUBA COSTA
 ENGENHEIRO CIVIL
 CREA: 110221422-1

Este documento encontra-se registrado no Conselho Regional de Engenharia e Agronomia do Estado do Maranhão, vinculado à Certidão nº 842763/2021, em 24/03/2021 emitida



X

Certidão nº 842763/2021
 14/03/2023, 20:11
 Chave de Impressão: Y02C2

O documento neste ato registrado foi emitido em 24/03/2021 e contém 5 folhas

RUA CLAUDINO BORGES LEAL, Nº 195 - NOVO HORIZONTE - SÃO FRANCISCO DO BREJÃO - MA

Conselho Regional de Engenharia e Agronomia do Estado do Maranhão

Avenida dos Holandeses, Quadra 35, Lote 8, Calhau, São Luis/MA
 Tel: + 55 (98) 2106-8300 Fax: + 55 (98) 2106-8300 E-mail: faleconosco@creama.org.br



Impresso em: 14/03/2023, às 20:11.



39



Certidão de Acervo Técnico - CAT
Resolução Nº 1025 de 30 de Outubro de 2009
Resolução Nº 218 de 29 de Junho de 1973

000313

CREA-MA

CAT COM REGISTRO DE ATESTADO

832545/2020

Conselho Regional de Engenharia e Agronomia do Estado do Maranhão

Atividade concluída

CERTIFICAMOS, em cumprimento ao disposto na Resolução nº 1.025, de 30 de outubro de 2009, do Confea, que consta dos assentamentos deste Conselho Regional de Engenharia e Agronomia do Estado do Maranhão - Crea-MA, o Acervo Técnico do profissional **RAMIER DE SOUZA PEREIRA** referente à(s) Anotação(ões) de Responsabilidade Técnica - ART abaixo discriminada(s):

Profissional: **RAMIER DE SOUZA PEREIRA**
Registro: **5315MA** RNP: **1503806146**
Título profissional: **ENGENHEIRO CIVIL**

Número da ART: **MA20200348639** Tipo de ART: **OBRA / SERVIÇO** Registrada em: **24/07/2020** Baixada em: **27/07/2020**
Forma de registro: **INICIAL** Participação técnica: **INDIVIDUAL**
Empresa contratada: **R. P. SOARES CONSTRUTORA LTDA**

Contratante: **ESCOLA CRESCER CRIANDO LTDA** CPF/CNPJ: **01.449.335/0001-54**
Endereço do contratante: **RUA AQUILES LISBOA** Nº: **1000**
Complemento: **Bairro: MERCADINHO**
Cidade: **IMPERATRIZ** UF: **MA** CEP: **65901340**
Contrato: **Celebrado em: 23/07/2020**
Valor do contrato: **R\$ 110.000,00** Tipo de contratante: **Pessoa Jurídica de Direito Privado**
Ação institucional: **Outros**
Endereço da obra/serviço: **RUA AQUILES LISBOA** Nº: **1000**
Complemento: **Bairro: MERCADINHO**
Cidade: **IMPERATRIZ** UF: **MA** CEP: **65901340**
Coordenadas Geográficas: **-5.527096, -47.474144**
Data de início: **06/04/2020** Conclusão efetiva: **25/07/2020**
Finalidade: **Escolar**
Proprietário: **ESCOLA CRESCER CRIANDO LTDA** CPF/CNPJ: **01.449.335/0001-54**

Atividade Técnica: **7 - EXECUÇÃO #A0107 - EDIFICIOS DE ALVENARIA P/ FINS COMERCIAIS 57 - REFORMA 462.61 metro quadrado; 7 - EXECUÇÃO #A0320 - CONCRETO ESTRUTURAL 57 - REFORMA 462.61 metro quadrado; 7 - EXECUÇÃO #A0435 - INSTALACOES HIDRAULICAS 57 - REFORMA 462.61 metro quadrado; 7 - EXECUÇÃO #A0436 - INSTALACOES SANITARIAS 57 - REFORMA 462.61 metro quadrado; 7 - EXECUÇÃO #B1106 - INSTALACAO ELETRICA EM B.TENSAO P/ FINS RESID./COMERC. 57 - REFORMA 462.61 metro quadrado; 7 - EXECUÇÃO #G0106 - PROTECAO CONTRA INCENDIO E CATASTROFES (NR23) 57 - REFORMA 462.61 metro quadrado;**

Observações

REFORMA DO PRÉDIO DA ESCOLA CRESCER CRIANDO, DEMOLIÇÕES E RETIRADAS, ALVENARIA E ESTRUTURA, REVESTIMENTOS, INSTALAÇÕES ELÉTRICA, HIDRAULICA, SANITARIA, E INCENDIO, LOUÇAS E METAIS, PAVIMENTAÇÃO, ESQUADRIAS, PINTURA, COBERTURA E LIMPEZA DA OBRA

Informações Complementares

CERTIFICAMOS, finalmente, que se encontra vinculado à presente Certidão de Acervo Técnico - CAT, o atestado contendo 6 folha(s), expedido pelo contratante da obra/serviço, a quem cabe a responsabilidade pela veracidade e exatidão das informações nele constantes.

Certidão de Acervo Técnico nº 832545/2020
04/08/2020, 13:40
abyzC

A Certidão de Acervo Técnico (CAT) à qual o atestado está vinculado constituirá prova da capacidade técnico-profissional da pessoa jurídica somente se o responsável técnico indicado estiver ou venha a ser integrado ao seu quadro técnico por meio de declaração entregue no momento da habilitação ou da entrega das propostas.

Certificamos que se encontra vinculado à presente CAT o atestado apresentado em cumprimento à Lei nº 8.666/93, expedido pela pessoa jurídica contratante, a quem cabe a responsabilidade pela veracidade e exatidão das informações nele constantes. É de responsabilidade deste Conselho a verificação da atividade profissional em conformidade com a Lei nº 5.194/66 e Resoluções do Conselho Federal de Engenharia e Agronomia - CONFEA.

Esta certidão perderá a validade, caso ocorra qualquer alteração posterior dos elementos cadastrais nela contidos.

Fica(m) Excluído(s), no entanto, o(s) serviço(s) cujas atribuições não competem ao(s) profissional(is) em questão.

A autenticidade desta Certidão pode ser verificada em: <https://crea-ma.sitac.com.br/publica/>, com a chave: abyzC



LD

000914

ESCOLA CRESCER CRIANDO

CNPJ: 01.449.335 / 0001 - 54

RUA AQUILIS LISBOA - 1000 - MERCADINHO - IMPERATRIZ - MA - CEP 65.901 - 340

IMPERATRIZ-MA, 27 de JULHO de 2020.

ATESTADO DE CAPACIDADE TECNICA

Atestamos, para o fim de comprovar a execução de serviços de engenharia, prestados a ESCOLA CRESCER CRIANDO LTDA, CNPJ : 01.449.335/0001-54, através da RP CONSTRUTORA LTDA, CNPJ 01.497.264 /0001 - 65, e REGISTRO CREA MA 5423910, com o objetivo de emissão de CERTIDÃO DE ACERVO TECNICO COM ATESTADO. Os serviços relacionados abaixo e na planilha em anexo, foram executados de forma satisfatória.

Este documento encontra-se registrado no Conselho Regional de Engenharia e Agronomia do Estado do Maranhão, vinculado à Certidão nº 832545/2020, em 04/08/2020 emitida



DADOS DA OBRA/SERVIÇOS	
• OBJETO DO CONTRATO	REFORMA DO PREDIO DO CDA
LOCAL DA OBRA : RUA AQUILIS LISBOA - 1000 MERCADINHO - IMPERATRIZ - MA CEP 65.901-340	
Período de Realização: 06 de ABRIL de 2020 à 25 JULHO de 2020.	
Registro CREA ART : MA202000348639	
Valor da obra : R\$ 110.000,00	
DADOS DO CONTRATANTE	
NOME OU RAZÃO SOCIAL:	ESCOLA CRESCER CRIANDO LTDA
CNPJ:	01.449.335/0001-54
DADOS DO PROPRIETÁRIO	
NOME OU RAZÃO SOCIAL:	ESCOLA CRESCER CRIANDO LTDA
CNPJ:	01.449.335/0001-54

Certidão nº 832545/2020
14/03/2023, 20:18

Chave de Impressão: abyzc

O documento neste ato registrado foi emitido em 04/08/2020 e contém 4 folhas



41

ESCOLA CRESCER CRIANDO

CNPJ: 01.449.335 / 0001 - 54

RUA AQUIS LISBOA - 1000 - MERCADINHO - IMPERATRIZ MA - CEP 65.901 - 340

DADOS DA PESSOA JURIDICA CONTRATADA	
NOME OU RAZÃO SOCIAL:	RP CONSTRUTORA LTDA
CNPJ:	01.497.264 / 0001 - 65
DADOS DO RESPONSÁVEL TÉCNICOS	
NOME COMPLETO	Ramier de Sousa Pereira
TITULO PROFISSIONAL	Engenheiro Civil
REGISTRO NACIONAL PROFISSIONAL (RNP)	150.380.614-6
REGISTRO CREA MA:	5.315 MA
DESCRIÇÃO DOS SERVIÇOS REALIZADOS	
Todos os Serviços Descritos a baixo foram Realizados com Sucesso, estando de acordo com o Manual Descritivo e Planilha Orçamentária.	
<p>SERVIÇOS PRELIMINARES RETIrada DE TUBULAÇÃO DE AGUA FRIA, SEM REAPROVEITAMENTO - 30,00 M / RETIrada DE TUBUL DE ESGOTO SANIT, DI=40, 50, 60 A 100 mm, SEM REAPROVEITAMENTO - 51,00 M / DEMOLIÇÃO DE ALVENARIA DE BLOCO FURADO, DE MANUAL, SEM REAPROVEITAMENTO. - 16,84 M2 / DEMOLIÇÃO DE PILARES E VIGAS CONCRETO ARMADO, MANUAL, SEM REAPROVEITAMENTO. - 1,20 M3 / DEMOLIÇÃO DE ARGAMASSAS, DE FORMA MANUAL, SEM REAPROVEITAMENTO. - 80,11 M2 / DEMOLIÇÃO DE REVESTIMENTO CERÂMICO, DE FORMA MANUAL, SEM REAPROVEITAMENTO - 9,14 M2 / REMOÇÃO DE PORTAS, DE FORMA MANUAL, SEM REAPROVEITAMENTO. - 3,00 UND / REMOÇÃO DE JANELAS, DE FORMA MANUAL, SEM REAPROVEITAMENTO. - 3,00 UND / REMOÇÃO DE TRAMA DE MADEIRA PARA COBERTURA, MANUAL, SEM REAPROVEITAMENTO. - 25,51 M2 / REMOÇÃO DE TELHAS, CERÂMICA, MANUAL, SEM REAPROVEITAMENTO. - 299,12 M2 / REMOÇÃO DE INTERRUPTORES/TOMADAS ELÉTRICAS, MANUA, SEM REAPROVEITAMENTO. - 13,00 UND / REMOÇÃO DE CABOS ELÉTRICOS, DE FORMA MANUAL, SEM REAPROVEITAMENTO. - 150,00 M / REMOÇÃO DE LOUÇAS, DE FORMA MANUAL, SEM REAPROVEITAMENTO. 3,00 UND / REMOÇÃO DE LUMINÁRIAS, DE FORMA MANUAL, SEM REAPROVEITAMENTO. 12,00 UND / LOCAÇÃO DE ANDAIME METÁLICO 58,00 UND REMOÇÃO DE METAIS SANITÁRIOS, DE FORMA MANUAL, SEM REAPROVEITAMENTO. 3,00 UND</p> <p>ALVENARIA E ESTRUTURA ALVENARIA DE VEDAÇÃO DE BLOCOS CERÂMICOS FURADOS NA VERTICAL DE 9X19X3 9CM (ESPESSURA 9CM) DE PAREDES COM ÁREA LÍQUIDA MENOR QUE 6M² SEM VÃOS E ARGAMASSA DE ASSENTAMENTO COM PREPARO EM BETONEIRA. - 54,68 M2 / FABRICAÇÃO FÔRMA PARA VIGAS, CHAPA DE MAD COMPENSADA RESINADA, E = 17 MM. 21,62 M2 / ARMAÇÃO DE PILAR OU VIGA DE UMA ESTRUTURA CONVENCIONAL DE CONCRETO ARMADO EM UMA EDIFICAÇÃO TÊRREA OU SOBRADO UTILIZANDO AÇO CA-50 DE 8,0 MM - MONTAGEM. 83,15 KG / EXECUÇÃO DE ESTRUTURA DECONCRETO ARMADO PARA EDIFIC. INSTITUCIONA TERREA FCK = 25MPA, TRAÇO 1:2,7:3 (CIMENTO/ AREIA MÉDIA/ BRITA 1) - PREPARO MECÂNICO COM BETONEIRA 400 L. 5,78 M3 / VERGA MOLDADA IN LOCO EM CONCRETO PARA JANELAS COM ATE 1,5 M DE VÃO - 7,00 M / LANÇAMENTO, USO DE BALDES, ADENSAMENTO E ACABA CONCRETO EM ESTRUTURAS. - 5,78 M3</p> <p>REVESTIMENTO REVESTIMENTO CERÂMICO PARA PAREDES INTERNAS COM PLACAS TIPO ESMALTADA EXTRA DE DIMENSÕES 20X20 CM A MEIA ALTURA DAS PAREDES. 67,12 M2 RODAPÉ CERÂMICO DE 7CM DE ALTURA COM PLACAS TIPO ESMALTADA EXTRA DE DIMENSÕES 35X35CM. - 239,65 M</p> <p>INSTALAÇÃO ELÉTRICA DISJUNTOR TRIPOLAR TIPO DIN, CORRENTE NOMINAL DE 10A - FORNECIMENTO E INSTALAÇÃO. / DISJUNTOR TERMOMAGNETICO MONOPOLAR PADRAO NEMA (AMERICANO) 10 A 30A 240V, FORNECIMENTO E INSTALACAO /</p>	

Este documento encontra-se registrado no Conselho Regional de Engenharia e Agronomia do Estado do Maranhão, vinculado à Certidão nº 832545/2020, em 04/08/2020 emitida



Certidão nº 832545/2020
14/03/2023, 20:18

Chave de Impressão: abyzC

O documento neste ato registrado foi emitido em 04/08/2020 e contém 4 folhas



ESCOLA CRESCER CRIANDO

CNPJ: 01.449.335 / 0001 - 54

RUA AQUILIS LISBOA - 1000 - MERCADINHO - IMPERATRIZ - MA - CEP 65.901 - 340

CABO DE COBRE FLEXÍVEL ISOLADO, 2,5 MM², ANTI-CHAMA 450/750 V, PARA CIRCUITOS TERMINAIS - FORNECIMENTO E INSTALAÇÃO. /

CABO DE COBRE FLEXÍVEL ISOLADO, 4 MM², ANTI-CHAMA 450/750 V, PARA CIRCUITOS TERMINAIS - FORNECIMENTO E INSTALAÇÃO. /

ELETRODUTO FLEXÍVEL CORRUGADO, PVC, DN 25 MM (3/4"), PARA CIRCUITOS TERMINAIS, INSTALADO EM FORRO - FORNECIMENTO E INSTALAÇÃO. /

QUADRO DE MEDIÇÃO, PADRÃO CEMAR FORNECIMENTO E INSTALAÇÃO. /

QUADRO DE DISTRIBUIÇÃO DE ENERGIA DE EMBUTIR, EM CHAPA METÁLICA, PARA 18 DISJUNTORES TERMOMAGNÉTICOS MONOPOLARES, COM BARRAMENTO TRIFÁSICO ENEUTRO, FORNECIMENTO E INSTALAÇÃO. /

TOMADA BAIXA DE EMBUTIR (2 MÓDULOS), 2P+T 10 A, INCLUINDO SUPORTE E PLACA - FORNECIMENTO E INSTALAÇÃO. /

TOMADA MÉDIA DE EMBUTIR (1 MÓDULO), 2P+T 10 A, INCLUINDO SUPORTE E PLACA - FORNECIMENTO E INSTALAÇÃO. /

TOMADA ALTA DE EMBUTIR (1 MÓDULO), 2P+T 10 A, INCLUINDO SUPORTE E PLACA - FORNECIMENTO E INSTALAÇÃO. /

INTERRUPTOR SIMPLES 2 TECLAS COM TOMADA CONJUGADOS - FORNECIMENTO E INSTALAÇÃO. /

EXECUÇÃO DE SERVIÇOS DE ATERRAMENTO E SPDA. /

INSTALAÇÃO HIDROSANITÁRIA

TUBOS E CONEXÕES, PVC, SÉRIE NORMAL, ESGOTO PREDIAL, DN 40 A 150 MM, JUNTA SOLDÁVEL, FORNECIDO E INSTALADO EM RAMAL DE DESCARGA OU RAMAL DE ESGOTO SANITÁRIO. FORNECIMENTO E INSTALAÇÃO. /

TUBOS E CONEXÕES, PVC, SOLDÁVEL, DN 20 A 60 MM, INSTALADO EM RAMAL DE DISTRIBUIÇÃO DE ÁGUA - FORNECIMENTO E INSTALAÇÃO. /

CAIXA SIFONADO, PVC, DN 100 X 40 MM, JUNTA SOLDÁVEL, FORNECIDO E INSTALADO EM RAMAL DE DESCARGA OU EM RAMAL DE ESGOTO SANITÁRIO. /

CAIXA DE INSPEÇÃO EM CONCRETO PRÉ-MOLDADO DN 60CM COM TAMPA H= 60CM - FORNECIMENTO E INSTALAÇÃO. /

PINTURA

APLICAÇÃO DE FUNDO SELADOR ACRÍLICO EM PAREDES, UMA DEMÃO. - 1.901,50 M2 /

APLICAÇÃO E LIXAMENTO DE MASSA LÁTEX EM PAREDES, DUAS DEMÃOS. - 1.901,50 M2 /

APLICAÇÃO MANUAL DE MASSA ACRÍLICA EM PAREDES EXTERNAS DE CASAS, UMA DEMÃO. - 1.901,50 M2 /

PINTURA ESMALTE ACETINADO EM MADEIRA, DUAS DEMÃOS - 18,43 M2 /

APLICAÇÃO MANUAL DE PINTURA COM TINTA LÁTEX ACRÍLICA EM PAREDES, DUAS DEMÃOS. 1.901,50 M2

LOUÇAS E METAIS

VASO SANITÁRIO SIFONADO COM CAIXA ACOPLADA LOUÇA BRANCA, INCLUSO ENGATE FLEXÍVEL EM PLÁSTICO BRANCO, 1/2 X 40CM - FORNECIMENTO E INSTALAÇÃO. /

SABONETEIRA PLÁSTICA TIPO DISPENSER PARA SABONETE LÍQUIDO COM RESERVATÓRIO 800 A 1500 ML, INCLUSO FIXAÇÃO. /

PORTA TOALHA ROSTO EM METAL CROMADO, TIPO ARGOLA, INCLUSO FIXAÇÃO. /

PAPELEIRA DE PAREDE EM METAL CROMADO SEM TAMPA, INCLUSO FIXAÇÃO. /

TORNEIRA CROMADA DE MESA, 1/2" OU 3/4", PARA LAVATÓRIO, PADRÃO POPULAR - FORNECIMENTO E INSTALAÇÃO. /

LAVATÓRIOS CONFECCIONADOS EM PORCELANATO DE ALTO PADRÃO COM TODOS OS IMPLEMENTOS, COMPLETO. FORNECIMENTO E INSTALAÇÃO. /

CORRIMÃO SIMPLES, DIÂMETRO EXTERNO = 1 1/2", EM AÇO GALVANIZADO. /

TORNEIRA CROMADA DE MESA, 1/2" OU 3/4", PARA LAVATÓRIO, PADRÃO POPULAR - FORNECIMENTO E INSTALAÇÃO. /

BANCADA EM GRANITO 60 CM DE LARGURA E COMPRIMENTOS VARIÁVEIS - FORNECIMENTO E INSTALAÇÃO. /

COBERTURA

CALHA EM CHAPA DE AÇO GALVANIZADO NÚMERO 24, DESENVOLVIMENTO DE 33 CM, INCLUSO TRANSPORTE VERTICAL. - 29,00 M /

RETELHAMENTO COM TELHA CERÂMICA ATÉ 20% NOVA - 462,61 M2 /

TUBO PVC, SÉRIE R, ÁGUA PLUVIAL, DN 100 MM, FORNECIDO E INSTALADO EM CONDUTORES VERTICAIS DE ÁGUAS PLUVIAIS. - 12,00 M /

PAVIMENTAÇÃO E RAMPAS

REVESTIMENTO CERÂMICO PISO PEI 5 - 102,87 M2 /

Este documento encontra-se registrado no Conselho Regional de Engenharia e Agronomia do Estado do Maranhão, vinculado à Certidão nº 832545/2020, em 04/08/2020 em



Certidão nº 832545/2020
14/03/2023, 20:18

Chave de Impressão: abyzC

O documento neste ato registrado foi emitido em 04/08/2020 e contém 4 folhas



43

000917

ESCOLA CRESCER CRIANDO

CNPJ: 01.449.335 / 0001 - 54

RUA AQUIS LISBOA - 1000 - MERCADINHO - IMPERATRIZ MA - CEP 65.901 - 340

CONTRAPISO EM ARGAMASSA TRAÇO 1:4 (CIM E AREIA), EM BETONEIRA 400 L, ESPESSURA 3 CM ÁREAS SECAS E 3 CM ÁREAS MOLHADAS, PARA EDIFICAÇÃO HABITACIONAL UNIFAMILIAR (CASA) E EDIFICAÇÃO PÚBLICA PADRÃO. 54,80 M2 /

ESQUADRIAS
 PORTA DE MADEIRA COMPENSADA 80X210X3,5 CM, FERRAGENS E FECHADURA, ALIZAR. COMPLETA. FORNECIMENTO E ASSENTAMENTO /

PORTA DE VIDRO TEMPERADO, 0,9X2,10M, ESPESSURA 10MM, INCLUSIVE ACESSÓRIOS / VIDRO TEMPERADO INCOLOR, ESPESSURA 6MM, FORNECIMENTO E INSTALAÇÃO, INCLUSIVE MASSA PARA VEDACAO /

SERVIÇOS COMPLEMENTARES
 EXTINTOR DE CO2 6KG - FORNECIMENTO E INSTALAÇÃO 4 UND /
 CARGA MANUAL DE ENTULHO EM CAMINHAO BASCULANTE 9 M3 - 7 UND /
 LIMPEZA FINAL DA OBRA - 462,61 M2

3º OFÍCIO
IMPERATRIZ - MA

Patrícia Oliveira Patrício
PROPRIETARIA

Este documento encontra-se registrado no Conselho Regional de Engenharia e Agronomia do Estado do Maranhão, vinculado à Certidão nº 832545/2020, em 04/08/2020 emitida



3º cartório do
ofício
Extrajudicial

Rua Alagoas, 704-B, Centro, Imperatriz-MA, CEP: 65900-490
Fone: (98) 3524-7940 - Tabelião Interventora: Kamily Barzoi Barros
E-mail: 3oficioextrajudicialmp@gmail.com

RECORRIDO POR SEMELHANÇA À FIRMA DE PATRÍCIA OLIVEIRA PATRÍCIO. DOU FE. EM TEST. DE IMPERATRIZ-MA, 27/07/2020.

ANTÔNIA DA SILVA RODRIGUES-ESCREVENTE AUTORIZADA
Enol:4,40 FERR:0,10 FEMP:0,18 FADFP:0,18 Total:4,86-OP:64
Selo: RECPIR030429VUBAICKLJRMHYS70-consulte em selo.tjma.jus.br

Antônia da Silva Rodrigues
Escrevente Autorizada
3º Ofício Extrajudicial

Certidão nº 832545/2020
14/03/2023, 20:18

Chave de Impressão: abyzc

O documento neste ato registrado foi emitido em 04/08/2020 e contém 4 folhas



44

000018



Anotação de Responsabilidade Técnica - ART
Lei nº 6.496, de 7 de dezembro de 1977

CREA-MA

ART OBRA / SERVIÇO
Nº MA20200349036

Conselho Regional de Engenharia e Agronomia do Estado do Maranhão

INICIAL

1. Responsável Técnico

PAULO HENRIQUE MARINHO OLIVEIRA
Título profissional: ENGENHEIRO CIVIL

RNP: 1116736454
Registro: 1116736454MA

2. Dados do Contrato

Contratante: ESCOLA CRESCER CRIANDO LTDA
RUA AQUILES LISBOA
Complemento:
Cidade: IMPERATRIZ

Bairro: MERCADINHO
UF: MA

CPF/CNPJ: 01.449.335/0001-54
Nº: 1000
CEP: 65901340

Contrato: Não especificado
Valor: R\$ 800,00
Ação Institucional: Agricultura familiar

Celebrado em:
Tipo de contratante: Pessoa Jurídica de Direito Privado

3. Dados da Obra/Serviço

RUA AQUILES LISBOA
Complemento:
Cidade: IMPERATRIZ
Data de Início: 24/07/2020
Finalidade:
Proprietário: ESCOLA CRESCER CRIANDO LTDA

Bairro: MERCADINHO
UF: MA

Nº: 1000
CEP: 65901340
Coordenadas Geográficas: -5.527096, -47.474144
Código: Não Especificado
CPF/CNPJ: 01.449.335/0001-54

4. Atividade Técnica

1 - ATUACAO	Quantidade	Unidade
5 - LAUDO TECNICO > #A0132 - REVESTIMENTO	462,00	m²
5 - LAUDO TECNICO > #A0130 - PINTURA	462,00	m²
5 - LAUDO TECNICO > #B1106 - INSTALACAO ELETRICA EM B.TENSAO P/ FINS RESID./COMERC.	462,00	m²
5 - LAUDO TECNICO > #A0435 - INSTALACOES HIDRAULICAS	462,00	m²
5 - LAUDO TECNICO > #A0436 - INSTALACOES SANITARIAS	462,00	m²
5 - LAUDO TECNICO > #A0301 - ESTRUTURA DE CONCRETO ARMADO	462,00	m²
5 - LAUDO TECNICO > #A0107 - EDIFICIOS DE ALVENARIA P/ FINS COMERCIAIS	462,00	m²

5. Observações

Após a conclusão das atividades técnicas o profissional deverá proceder a baixa desta ART

LAUDO TÉCNICO

6. Declarações

- Cláusula Compromissória: Qualquer conflito ou litígio originado do presente contrato, bem como sua interpretação ou execução, será resolvido por arbitragem, de acordo com a Lei nº 9.307, de 23 de setembro de 1996, por meio do Centro de Mediação e Arbitragem - CMA vinculado ao Crea-MA, nos termos do respectivo regulamento de arbitragem que, expressamente, as partes declaram concordar.

7. Entidade de Classe

UEMA - UNIVERSIDADE ESTADUAL DO MARANHÃO

8. Assinaturas

Declaro serem verdadeiras as informações acima

Paulo Henrique Marinho Oliveira
PAULO HENRIQUE MARINHO OLIVEIRA - CPF: 030.585.163-20
ESCOLA CRESCER CRIANDO LTDA - CNPJ: 01.449.335/0001-54

9. Informações

* A ART é válida somente quando quitada, mediante apresentação do comprovante do pagamento ou conferência no site do Crea.
* O comprovante de pagamento deverá ser anexado para comprovação de quitação

10. Valor

Valor da ART: R\$ 88,78 Registrada em: 27/07/2020 Valor pago: R\$ 88,78 Nosso Número: 8302673975

A autenticidade desta ART pode ser verificada em: <https://crea-ma.sitac.com.br/publico/>, com a chave: A33zW
Impresso em: 27/07/2020 às 18:25:07 por: , ip: 186.193.177.206



Este documento encontra-se registrado no Conselho Regional de Engenharia e Agronomia do Estado do Maranhão, vinculado à Certidão nº 832545/2020, em 04/08/2020 em



Certidão nº 832545/2020
14/03/2023, 20:18

Chave de Impressão: abyzC

O documento neste ato registrado foi emitido em 04/08/2020 e contém 1 folhas



45

000019

LAUDO TÉCNICO

O presente Laudo Técnico tem por objetivo verificar e comprovar a fiel execução dos serviços constante no Atestado de Capacidade Técnica emitido pela ESCOLA CRESCER CRIANDO LTDA, inscrito no CNPJ nº 01.449.335/0001-54, realizado no seguinte endereço: RUA AQUILIS LISBOA, 1000, MERCADINHO em IMPERATRIZ- MA, CEP 65.901-340, no período de 06/04/2020 a 25/07/2020

DADOS DA OBRA:

Registro CREA – MA20200348639

Contratante: ESCOLA CRESCER CRIANDO LTDA

CNPJ: 01.449.335/0001-54

Endereço da obra: RUA AQUILIS LISBOA, 1000, MERCADINHO em IMPERATRIZ- MA, CEP 65.901-340

Valor da obra : 110.000,00

Objeto do contrato: REFORMA DO PRÉDIO DA ESCOLA CRESCER CRIANDO LTDA

Empresa contratada: RP CONSTRUTORA LTDA - CNPJ : 01.497.264 /0001 – 65

Registro CREA : 5423910 MA

Responsável Técnico: RAMIER DE SOUZA PEREIRA

Registro do RT no CREA: 150380614 6

Confirmo, por haver constatado no local da obra e no período acima a veracidade das informações do Atestado Técnico emitido pelo contratante relativa às descrições dos serviços em quantitativos e qualitativamente especificados para a execução da obra.

Imperatriz - MA, 27 de Julho de 2020

Paulo Henrique Marinho Oliveira
Paulo Henrique Marinho Oliveira
ENGENHEIRO
CREA-MA 111.673.645 4

PAULO HENRIQUE MARINHO OLIVEIRA - CREA 111.673.645 4

Este documento encontra-se registrado no Conselho Regional de Engenharia e Agronomia do Estado do Maranhão, vinculado à Certidão nº 832545/2020, em 04/08/2020 emitida



[Handwritten signature]

Certidão nº 832545/2020
14/03/2023, 20:18
Chave de Impressão: abyzC
O documento neste ato registrado foi emitido em 04/08/2020 e contém 1 folhas



46



Certidão de Acervo Técnico - CAT
Resolução Nº 1025 de 30 de Outubro de 2009
Resolução Nº 218 de 29 de Junho de 1973

CREA-TO

CAT COM REGISTRO DE ATESTADO

481434/2022

Conselho Regional de Engenharia e Agronomia do Tocantins

Atividade concluída

CERTIFICAMOS, em cumprimento ao disposto na Resolução nº 1.025, de 30 de outubro de 2009, do Confea, que consta dos assentamentos deste Conselho Regional de Engenharia e Agronomia do Tocantins - Crea-TO, o Acervo Técnico do profissional **RAMIER DE SOUZA PEREIRA** referente à(s) Anotação(ões) de Responsabilidade Técnica - ART abaixo discriminada(s):

Profissional: **RAMIER DE SOUZA PEREIRA**
 Registro: **116922/TO** RNP: **1503806146**
 Título profissional: **ENGENHEIRO CIVIL**

Número da ART: **TO20220384911** Tipo de ART: **OBRA / SERVIÇO** Registrada em: **15/09/2022** Baixada em: **02/12/2022**
 Forma de registro: **SUBSTITUIÇÃO** Participação técnica: **INDIVIDUAL**
 Empresa contratada: **APL SOARES CONSTRUTORA LTDA**

Contratante: **PREFEITURA MUNICIPAL DE SAO MIGUEL DO TOCANTINS TO** CPF/CNPJ: **25.064.007/0001-06**
 Endereço do contratante: **RUA RUA AFONSO PENA** Nº: **S/N**
 Complemento: Bairro: **CENTRO**
 Cidade: **SÃO MIGUEL DO TOCANTINS** UF: **TO** CEP: **77925000**
 Contrato: **2021093007** Celebrado em: **30/09/2021**
 Valor do contrato: **R\$ 630.234,95** Tipo de contratante: **Pessoa Jurídica de Direito Público**
 Ação institucional: **Outros**
 Endereço da obra/serviço: **RUA AFONSO PENA** Nº: **S/N**
 Complemento: Bairro: **CENTRO**
 Cidade: **SÃO MIGUEL DO TOCANTINS** UF: **TO** CEP: **77925000**
 Coordenadas Geográficas: **-5.554853, -47.578165**
 Data de início: **05/10/2021** Conclusão efetiva: **05/05/2022**
 Finalidade: **Outro**
 Proprietário: **PREFEITURA MUNICIPAL DE SAO MIGUEL DO TOCANTINS TO** CPF/CNPJ: **25.064.007/0001-06**

Atividade Técnica: **16 - Execução ELETROTÉCNICA > INSTALAÇÕES ELÉTRICAS > DE INSTALAÇÕES ELÉTRICAS EM BAIXA TENSÃO > #11.10.1.2 - PARA FINS COMERCIAIS 49 - Execução de obra 156.16 metro quadrado; 16 - Execução CONSTRUÇÃO CIVIL > EDIFICAÇÕES > DE EDIFICAÇÃO > #1.1.1.1 - DE ALVENARIA 49 - Execução de obra 156.16 metro quadrado; 16 - Execução CONSTRUÇÃO CIVIL > INSTALAÇÕES HIDROSSANITÁRIAS > #1.4.4 - DE LIGAÇÃO INDIVIDUAL DE REDE DE ÁGUA 49 - Execução de obra 156.16 metro quadrado; 16 - Execução CONSTRUÇÃO CIVIL > INSTALAÇÕES HIDROSSANITÁRIAS > #1.4.5 - DE LIGAÇÃO INDIVIDUAL DE REDE DE ESGOTO 49 - Execução de obra 156.16 metro quadrado; 16 - Execução ESTRUTURAS > ESTRUTURAS DE CONCRETO E ARGAMASSA ARMADA > #2.1.1 - DE ESTRUTURA DE CONCRETO ARMADO 49 - Execução de obra 156.16 metro quadrado; 16 - Execução ESTRUTURAS > ESTRUTURAS METÁLICAS > DE ESTRUTURA METÁLICA > #2.2.1.1 - PARA EDIFICAÇÃO 49 - Execução de obra 156.16 metro quadrado;**

Observações

CONSTRUÇÃO DO EDIFÍCIO SEDE DA PREFEITURA NO MUNICÍPIO DE SAO MIGUEL DO TOCANTINS TO

Informações Complementares

- O atestado está registrado apenas para as atividades técnicas constantes da ART, não sendo contemplado neste registro o item 12.2 - Terra vegetal (granel) e 12.3 - Plantio de grama, por se tratar de atividades fora da atribuição do profissional, nos termos do artigo 7º e 25 da resolução nº 218/73, do Confea

CERTIFICAMOS, finalmente, que se encontra vinculado à presente Certidão de Acervo Técnico - CAT, o atestado contendo 10 folha(s), expedido pelo contratante da obra/serviço, a quem cabe a responsabilidade pela veracidade e exatidão das informações nele constantes.

Certidão de Acervo Técnico nº 481434/2022
02/12/2022, 15:13
29w5c

A Certidão de Acervo Técnico (CAT) à qual o atestado está vinculado constituirá prova da capacidade técnico-profissional da pessoa jurídica somente se o responsável técnico indicado estiver ou venha a ser integrado ao seu quadro técnico por meio de declaração entregue no momento da habilitação ou da entrega das propostas.

Certificamos que se encontra vinculado à presente CAT o atestado apresentado em cumprimento à Lei nº 8.666/93, expedido pela pessoa jurídica contratante, a quem cabe a responsabilidade pela veracidade e exatidão das informações nele constantes. É de responsabilidade deste Conselho a verificação da atividade profissional em conformidade com a Lei nº 5.194/66 e Resoluções do Conselho Federal de Engenharia e Agronomia - CONFEA.

Esta certidão perderá a validade, caso ocorra qualquer alteração posterior dos elementos cadastrais nela contidos.

A autenticidade desta Certidão pode ser verificada em: <http://sitac.crea-to.org.br/publico/>, com a chave: 29w5c

Conselho Regional de Engenharia e Agronomia do Tocantins

Quadra 112 Sul, Rua SR 07, Lote 06 - Palmas - TO

Tel: + 55 (63) 3219-9800 Fax: + 55 (63) 3219-9801 E-mail: crea@crea-to.com.br

CREA-TO
 Conselho Regional de Engenharia e Agronomia do Tocantins



Impresso em: 02/03/2023, às 20:33.

47

000021



ESTADO DO TOCANTINS
PREFEITURA MUNICIPAL DE SÃO MIGUEL DO TOCANTINS
Construindo novos caminhos
Adm. 2021/2022

Folhas: _____
Rubrica: _____

ATESTADO DE CAPACIDADE TECNICA

A PREFEITURA MUNICIPAL DE SÃO MIGUEL DO TOCANTINS – TO, Pessoa Jurídica de direito Público, inscrita no CNPJ-MF nº 25.064.007/0001-06, neste ato representada pela ordenador de despesa, o Sr. Alberto Loiola Gomes Moreira, portadora do CPF nº 000.308.943-60 e RG nº 122.721.899-8 GEJUSPC/MA, residente e domiciliada na Fazenda Santa Fé, s/n, bairro Fransueza, São Miguel do Tocantins - TO, certifica que a empresa APL SOARES CONSTRUTORA LTDA, Localizada em Av. Dorgival Pinheiro de Sousa, 917, Sala B, 1ª Andar, Centro– Imperatriz – MA, inscrita no CNPJ 01.497.264/0001-65, **Concluiu** os Serviços referentes à obra objeto do contrato que se refere ao Processo Administrativo Nº 2021.08.13.07, que originou a Tomada de Preços nº 007/2021, celebrado entre as partes através do CONTRATO Nº 2021.09.30.07, referente a PRESTAÇÃO DE SERVIÇOS DE ENGENHARIA PARA CONSTRUÇÃO DA NOVA SEDE DA PREFEITURA DE SÃO MIGUEL DO TOCANTINS - TO, obedecendo Padrões Técnico, Plano de Aplicação e demais exigências.

São Miguel do Tocantins – TO, 30 de novembro de 2022.

Alberto Loiola Gomes Moreira
CPF nº 000.308.943-60
Prefeito Municipal de São Miguel do Tocantins -TO

Rua Afonso Pena, s/nº - Centro, CEP: 77 925-000 - CNPJ nº: 25.064 007/0001-06
São Miguel do Tocantins - TO.

- 1 -

Este documento encontra-se registrado no Conselho Regional de Engenharia e Agronomia do Tocantins, vinculado à Certidão nº 481434/2022, emitida em 02/12/2022



Certidão nº 481434/2022
02/03/2023, 20:33
Chave de Impressão: 29w5c

O documento neste ato registrado foi emitido em 02/12/2022 e contém 10 folhas



48



ESTADO DO TOCANTINS
PREFEITURA MUNICIPAL DE SÃO MIGUEL DO TOCANTINS
Construindo novos caminhos
Adm. 2021/2024

Folhas: _____

Rubrica: _____

ATESTADO DE CAPACIDADE TECNICA

Atestamos para os devidos fins e a quem interessar possa, que nos foram prestados com bom desempenho e nada tendo que desabone a conduta do prestador, os serviços descritos a baixo e com as seguintes características:

DADOS DA OBRA/SERVIÇOS	
• CONTRATO/CONVÊNIO	CONTRATO Nº 2021.09.30.07 - PRESTAÇÃO DE SERVIÇOS DE ENGENHARIA PARA CONSTRUÇÃO DA NOVA SEDE DA PREFEITURA DE SÃO MIGUEL DO TOCANTINS - TO
LOCAL: RUA AFONSO PENA, S/N, CENTRO – SÃO MIGUEL DO TOCANTINS - TO	
Período de Realização: 05 de outubro de 2021 à 05 de maio de 2022	
Período de Executado e Prazo contratual: 05 de outubro de 2021 à 05 de maio de 2022	
Parcelas Executadas: Concluído	
DADOS DO CONTRATANTE	
NOME OU RAZÃO SOCIAL:	Prefeitura Municipal de São Miguel do Tocantins -TO
CPF OU CNPJ:	25.064.007/0001-06
DADOS DA PESSOA JURIDICA CONTRATADA	
NOME OU RAZÃO SOCIAL:	A P L SOARES CONSTRUTORA LTDA
CPF OU CNPJ:	01.497.264/0001-65
DADOS DO RESPONSÁVEL TÉCNICOS	
NOME COMPLETO	Ramier de Souza Pereira
TÍTULO PROFISSIONAL	Engenheiro Civil
REGISTRO NACIONAL PROFISSIONAL (RNP)	1503806146
REGISTRO CREA: 116922/V TO	ART OBRA/ SERVIÇO: TO20220384911
ART OBRA/SERVIÇO – ART DE FISCALIZAÇÃO Nº TO20220378691	
DESCRIÇÃO DOS SERVIÇOS REALIZADOS	
EXECUÇÃO DE OBRA: 156,16M ² DE AREA CONSTRUIDA	
<ul style="list-style-type: none"> • CONSTRUÇÃO CIVIL – EDIFICAÇÕES – CONSERVAÇÃO PREDIAL – EDIFICAÇÃO DE ALVENARIA – 156,16M², • CONSTRUÇÃO CIVIL – EDIFICAÇÕES – INSTALAÇÃO ELETRICA DE BAIXA TENSÃO – 156,16M² • CONSTRUÇÃO CIVIL – EDIFICAÇÕES –INSTALAÇÃO HIDRAULICA – 156,16M² • CONSTRUÇÃO CIVIL – EDIFICAÇÕES – INSTALAÇÃO SANITARIA – 156,16M² • CONSTRUÇÃO CIVIL – SISTEMAS ESTRUTURAIS – ESTRUTURA – CONCRETO ARMADO – 156,16M² • CONSTRUÇÃO CIVIL – ESTRUTURA METALICA – ESTRUTURA METALICA – 156,16M² 	

Rua Afonso Pena, s/nº - Centro, CEP: 77.925-000 - CNPJ nº: 25.064.007/0001-06
São Miguel do Tocantins - TO.

- 2 -

Este documento encontra-se registrado no Conselho Regional de Engenharia e Agronomia do Tocantins, vinculado à Certidão nº 481434/2022, emitida em 02/12/2022



Certidão nº 481434/2022
02/03/2023, 20:33

Chave de Impressão: 29w5c

O documento neste ato registrado foi emitido em 02/12/2022 e contém 10 folhas





000923

 Folhas: _____
 Rubrica: _____

ESTADO DO TOCANTINS
 PREFEITURA MUNICIPAL DE SÃO MIGUEL DO TOCANTINS
Construindo novos caminhos
 Adm. 2021/2024

Item	Código	Banco	Descrição	Und	Quant.
1			SERVIÇOS PRELIMINARES		
1.1	214	Próprio	PLACA DE OBRA EM CHAPA DE AÇO GALVANIZADO	m ²	6
1.2	98459	SINAPI	TAPUME COM TELHA METÁLICA. AF_05/2018	m ²	178,2
1.3	93208	SINAPI	EXECUÇÃO DE ALMOXARIFADO EM CANTEIRO DE OBRA EM CHAPA DE MADEIRA COMPENSADA, INCLUSO PRATELEIRAS. AF_02/2016	m ²	10
2			FUNDAÇÃO		
2.1	96523	SINAPI	ESCAVAÇÃO MANUAL PARA BLOCO DE COROAMENTO OU SAPATA, COM PREVISÃO DE FÔRMA. AF_06/2017	m ³	14,58
2.2	96535	SINAPI	FABRICAÇÃO, MONTAGEM E DESMONTAGEM DE FÔRMA PARA SAPATA, EM MADEIRA SERRADA, E=25 MM, 4 UTILIZAÇÕES. AF_06/2017	m ²	76,2
2.3	96545	SINAPI	ARMAÇÃO DE BLOCO, VIGA BALDRAME OU SAPATA UTILIZANDO AÇO CA-50 DE 8 MM - MONTAGEM. AF_06/2017	KG	532,22
2.4	96546	SINAPI	ARMAÇÃO DE BLOCO, VIGA BALDRAME OU SAPATA UTILIZANDO AÇO CA-50 DE 10 MM - MONTAGEM. AF_06/2017	KG	360,93
2.5	96547	SINAPI	ARMAÇÃO DE BLOCO, VIGA BALDRAME OU SAPATA UTILIZANDO AÇO CA-50 DE 12,5 MM - MONTAGEM. AF_06/2017	KG	235,3
2.6	96548	SINAPI	ARMAÇÃO DE BLOCO, VIGA BALDRAME OU SAPATA UTILIZANDO AÇO CA-50 DE 16 MM - MONTAGEM. AF_06/2017	KG	64,9
2.7	96543	SINAPI	ARMAÇÃO DE BLOCO, VIGA BALDRAME E SAPATA UTILIZANDO AÇO CA-60 DE 5 MM - MONTAGEM. AF_06/2017	KG	211,15
2.8	96542	SINAPI	FABRICAÇÃO, MONTAGEM E DESMONTAGEM DE FÔRMA PARA VIGA BALDRAME, EM CHAPA DE MADEIRA COMPENSADA RESINADA, E=17 MM, 4 UTILIZAÇÕES. AF_06/2017	m ²	111,1
2.9	94972	SINAPI	CONCRETO FCK = 30MPA, TRAÇO 1:2,1:2,5 (EM MASSA SECA DE CIMENTO/ AREIA MÉDIA/ BRITA 1) - PREPARO MECÂNICO COM BETONEIRA 600 L. AF_05/2021	m ³	20,2
2.10	92873	SINAPI	LANÇAMENTO COM USO DE BALDES, ADENSAMENTO E ACABAMENTO DE CONCRETO EM ESTRUTURAS. AF_12/2015	m ³	20,2
2.11	98546	SINAPI	IMPERMEABILIZAÇÃO DE SUPERFÍCIE COM MANTA ASFÁLTICA, UMA CAMADA, INCLUSIVE APLICAÇÃO DE PRIMER ASFÁLTICO, E=3MM. AF_06/2018	m ²	183,99
2.12	96995	SINAPI	REATERRO MANUAL APILOADO COM SOQUETE. AF_10/2017	m ³	255,78
2.13	6081	SINAPI	ARGILA OU BARRO PARA ATERRO/REATERRO (COM TRANSPORTE ATE 10 KM)	m ³	255,78
3			ESTRUTURA		
3.1	92760	SINAPI	ARMAÇÃO DE PILAR OU VIGA DE UMA ESTRUTURA CONVENCIONAL DE CONCRETO ARMADO EM UM EDIFÍCIO DE MÚLTIPLOS PAVIMENTOS UTILIZANDO AÇO CA-50 DE 6,3 MM - MONTAGEM. AF_12/2015	KG	615,68
3.2	92802	SINAPI	CORTE E DOBRA DE AÇO CA-50, DIÂMETRO DE 8,0 MM, UTILIZADO EM LAJE. AF_12/2015	KG	417,2
3.3	92803	SINAPI	CORTE E DOBRA DE AÇO CA-50, DIÂMETRO DE 10,0 MM, UTILIZADO EM LAJE. AF_12/2015	KG	350,15
3.4	92804	SINAPI	CORTE E DOBRA DE AÇO CA-50, DIÂMETRO DE 12,5 MM, UTILIZADO EM LAJE. AF_12/2015	KG	39,7

Rua Afonso Pena, s/nº - Centro, CEP: 77.925-000 - CNPJ nº: 25.064.007/0001-06
 São Miguel do Tocantins - TO.

- 3 -

Este documento encontra-se registrado no Conselho Regional de Engenharia e Agronomia do Tocantins, vinculado à Certidão nº 481434/2022, emitida em 02/12/2022



Certidão nº 481434/2022
 02/03/2023, 20:34
 Chave de Impressão: 29w5c

O documento neste ato registrado foi emitido em 02/12/2022 e contém 10 folhas



50



ESTADO DO TOCANTINS
PREFEITURA MUNICIPAL DE SÃO MIGUEL DO TOCANTINS
Construindo novos caminhos
Adm. 2021/2024

Folhas: _____
Rubrica: _____

3.5	92800	SINAPI	CORTE E DOBRA DE AÇO CA-60, DIÂMETRO DE 5,0 MM, UTILIZADO EM LAJE. AF_12/2015	KG	189,58
3.6	94972	SINAPI	CONCRETO FCK = 30MPA, TRAÇÃO 1:2,1:2,5 (EM MASSA SECA DE CIMENTO/ AREIA MÉDIA/ BRITA 1) - PREPARO MECÂNICO COM BETONEIRA 600 L. AF_05/2021	m³	45,31
3.7	92873	SINAPI	LANÇAMENTO COM USO DE BALDES, ADENSAMENTO E ACABAMENTO DE CONCRETO EM ESTRUTURAS. AF_12/2015	m³	45,31
3.8	92271	SINAPI	FABRICAÇÃO DE FÔRMA PARA LAJES, EM MADEIRA SERRADA, E=25 MM. AF_09/2020	m²	298,42
3.9	101792	SINAPI	ESCORAMENTO DE FÔRMAS DE LAJE EM MADEIRA NÃO APARELHADA, PÉ-DIREITO SIMPLES, INCLUSO TRAVAMENTO, 4 UTILIZAÇÕES. AF_09/2020	m³	866,38
3.10	92419	SINAPI	MONTAGEM E DESMONTAGEM DE FÔRMA DE PILARES RETANGULARES E ESTRUTURAS SIMILARES, PÉ-DIREITO SIMPLES, EM CHAPA DE MADEIRA COMPENSADA RESINADA, 4 UTILIZAÇÕES. AF_09/2020	m²	117,03
3.11	92265	SINAPI	FABRICAÇÃO DE FÔRMA PARA VIGAS, EM CHAPA DE MADEIRA COMPENSADA RESINADA, E = 17 MM. AF_09/2020	m²	126,62
3.12	92776	SINAPI	ARMAÇÃO DE PILAR OU VIGA DE UMA ESTRUTURA CONVENCIONAL DE CONCRETO ARMADO EM UMA EDIFICAÇÃO TÉRREA OU SOBRADO UTILIZANDO AÇO CA-50 DE 6,3 MM - MONTAGEM. AF_12/2015	KG	9,7
3.13	92778	SINAPI	ARMAÇÃO DE PILAR OU VIGA DE UMA ESTRUTURA CONVENCIONAL DE CONCRETO ARMADO EM UMA EDIFICAÇÃO TÉRREA OU SOBRADO UTILIZANDO AÇO CA-50 DE 10,0 MM - MONTAGEM. AF_12/2015	KG	595,11
3.14	92779	SINAPI	ARMAÇÃO DE PILAR OU VIGA DE UMA ESTRUTURA CONVENCIONAL DE CONCRETO ARMADO EM UMA EDIFICAÇÃO TÉRREA OU SOBRADO UTILIZANDO AÇO CA-50 DE 12,5 MM - MONTAGEM. AF_12/2015	KG	179,7
3.15	92780	SINAPI	ARMAÇÃO DE PILAR OU VIGA DE UMA ESTRUTURA CONVENCIONAL DE CONCRETO ARMADO EM UMA EDIFICAÇÃO TÉRREA OU SOBRADO UTILIZANDO AÇO CA-50 DE 16,0 MM - MONTAGEM. AF_12/2015	KG	151,3
3.16	92775	SINAPI	ARMAÇÃO DE PILAR OU VIGA DE UMA ESTRUTURA CONVENCIONAL DE CONCRETO ARMADO EM UMA EDIFICAÇÃO TÉRREA OU SOBRADO UTILIZANDO AÇO CA-60 DE 5,0 MM - MONTAGEM. AF_12/2015	KG	346,05
3.17	92777	SINAPI	ARMAÇÃO DE PILAR OU VIGA DE UMA ESTRUTURA CONVENCIONAL DE CONCRETO ARMADO EM UMA EDIFICAÇÃO TÉRREA OU SOBRADO UTILIZANDO AÇO CA-50 DE 8,0 MM - MONTAGEM. AF_12/2015	KG	251,9
4			COBERTURA		
4.1	92580	SINAPI	TRAMA DE AÇO COMPOSTA POR TERÇAS PARA TELHADOS DE ATÉ 2 ÁGUAS PARA TELHA ONDULADA DE FIBROCIMENTO, METÁLICA, PLÁSTICA OU TERMOACÚSTICA, INCLUSO TRANSPORTE VERTICAL. AF_07/2019	m²	203,86
4.2	94210	SINAPI	TELHAMENTO COM TELHA ONDULADA DE FIBROCIMENTO E = 6 MM, COM RECOBRIMENTO LATERAL DE 1 1/4 DE ONDA PARA TELHADO COM INCLINAÇÃO MÁXIMA DE 10°, COM ATÉ 2 ÁGUAS, INCLUSO IÇAMENTO. AF_07/2019	m²	156,16
4.3	291	ORSE	Rufo em placa de concreto l = 0,34 m	m	78,3

- 4 -

Rua Afonso Pena, s/ nº - Centro, CEP: 77.925-000 - CNPJ nº: 25.064.007/0001-06
São Miguel do Tocantins - TO.

Este documento encontra-se registrado no Conselho Regional de Engenharia e Agronomia do Tocantins, vinculado à Certidão nº 481434/2022, emitida em 02/12/2022



Certidão nº 481434/2022
02/03/2023, 20:34

Chave de Impressão: 29w5c

O documento neste ato registrado foi emitido em 02/12/2022 e contém 10 folhas





ESTADO DO TOCANTINS
PREFEITURA MUNICIPAL DE SÃO MIGUEL DO TOCANTINS
Construindo novos caminhos
Adm. 2021/2024

Folhas: _____
Rubrica: _____

4.4	94231	SINAPI	RUFO EM CHAPA DE AÇO GALVANIZADO NÚMERO 24, CORTE DE 25 CM, INCLUSO TRANSPORTE VERTICAL. AF_07/2019	M	52
4.5	94227	SINAPI	CALHA EM CHAPA DE AÇO GALVANIZADO NÚMERO 24, DESENVOLVIMENTO DE 33 CM, INCLUSO TRANSPORTE VERTICAL. AF_07/2019	M	26,3
4.6	98546	SINAPI	IMPERMEABILIZAÇÃO DE SUPERFÍCIE COM MANTA ASFÁLTICA, UMA CAMADA, INCLUSIVE APLICAÇÃO DE PRIMER ASFÁLTICO, E=3MM. AF_06/2018	m ²	63
4.7	12717	ORSE	TELHAMENTO COM TELHA EM AÇO GALVALUME, SIMPLES, TRAPEZOIDAL, NÃO PINTADA, OND17 -0,65MM, KINGSPAN-ISOESTE OU SIMILIAR	m ²	203,86
4.8	101979	SINAPI	CHAPIM (RUFO CAPA) EM AÇO GALVANIZADO, CORTE 33. AF_11/2020	M	78,3
5			PISO		
5.1	96620	SINAPI	LASTRO DE CONCRETO MAGRO, APLICADO EM PISOS, LAJES SOBRE SOLO OU RADIERS. AF_08/2017	m ³	14,36
5.2	87630	SINAPI	CONTRAPISO EM ARGAMASSA TRAÇO 1:4 (CIMENTO E AREIA), PREPARO MECÂNICO COM BETONEIRA 400 L, APLICADO EM ÁREAS SECAS SOBRE LAJE, ADERIDO, ESPESSURA 3CM. AF_06/2014	m ²	212,72
5.3	87263	SINAPI	REVESTIMENTO CERÂMICO PARA PISO COM PLACAS TIPO PORCELANATO DE DIMENSÕES 60X60 CM APLICADA EM AMBIENTES DE ÁREA MAIOR QUE 10 M ² . AF_06/2014	m ²	212,72
5.4	88650	SINAPI	RODAPÉ CERÂMICO DE 7CM DE ALTURA COM PLACAS TIPO ESMALTADA EXTRA DE DIMENSÕES 60X60CM. AF_06/2014	M	187,46
5.5	98689	SINAPI	SOLEIRA EM GRANITO, LARGURA 15 CM, ESPESSURA 2,0 CM. AF_09/2020	M	13,8
6			FECHAMENTO E REVESTIMENTO		
6.1	87503	SINAPI	ALVENARIA DE VEDAÇÃO DE BLOCOS CERÂMICOS FURADOS NA HORIZONTAL DE 9X19X19CM (ESPESSURA 9CM) DE PAREDES COM ÁREA LÍQUIDA MAIOR OU IGUAL A 6M ² SEM VÃOS E ARGAMASSA DE ASSENTAMENTO COM PREPARO EM BETONEIRA. AF_06/2014	m ²	760,85
6.2	87894	SINAPI	CHAPISCO APLICADO EM ALVENARIA (SEM PRESENÇA DE VÃOS) E ESTRUTURAS DE CONCRETO DE FACHADA, COM COLHER DE PEDREIRO. ARGAMASSA TRAÇO 1:3 COM PREPARO EM BETONEIRA 400L. AF_06/2014	m ²	1756,72
6.3	87792	SINAPI	EMBOÇO OU MASSA ÚNICA EM ARGAMASSA TRAÇO 1:2:8, PREPARO MECÂNICO COM BETONEIRA 400 L, APLICADA MANUALMENTE EM PANOS CEGOS DE FACHADA (SEM PRESENÇA DE VÃOS), ESPESSURA DE 25 MM. AF_06/2014	m ²	1756,7
6.4	87273	SINAPI	REVESTIMENTO CERÂMICO PARA PAREDES INTERNAS COM PLACAS TIPO ESMALTADA EXTRA DE DIMENSÕES 33X45 CM APLICADAS EM AMBIENTES DE ÁREA MAIOR QUE 5 M ² NA ALTURA INTEIRA DAS PAREDES. AF_06/2014	m ²	119,1
6.5	96113	SINAPI	FORRO EM PLACAS DE GESSO, PARA AMBIENTES COMERCIAIS. AF_05/2017_P	m ²	203,86
7			ESQUADRIAS		
7.1	102179	SINAPI	INSTALAÇÃO DE VIDRO TEMPERADO, E = 6 MM, ENCAIXADO EM PERFIL U. AF_01/2021_P	m ²	37,44
7.2	91514	SEDOP	ESQUADRIA DE CORRER EM VIDRO TEMPERADO	m ²	19

- 5 -

Rua Afonso Penn, s/nº - Centro, CEP: 77.925-000 - CNPJ nº: 25.064.007/0001-06
São Miguel do Tocantins - TO.

Este documento encontra-se registrado no Conselho Regional de Engenharia e Agronomia do Tocantins, vinculado à Certidão nº 481434/2022, emitida em 02/12/2022



Certidão nº 481434/2022
02/03/2023, 20:34
Chave de Impressão: 29w5c

O documento neste ato registrado foi emitido em 02/12/2022 e contém 10 folhas





ESTADO DO TOCANTINS
PREFEITURA MUNICIPAL DE SÃO MIGUEL DO TOCANTINS
Construindo novos caminhos
Adm. 2021/2024

Folhas: _____
Rubrica: _____

7.3	100692	SINAPI	KIT DE PORTA DE MADEIRA TIPO VENEZIANA, 80X210CM (ESPESSURA DE 3CM), PADRÃO POPULAR, ITENS INCLUSOS: DOBRADIÇAS, MONTAGEM E INSTALAÇÃO DE BATENTE, FECHADURA COM EXECUÇÃO DO FURO - FORNECIMENTO E INSTALAÇÃO. AF_12/2019	UN	15
7.4	91312	SINAPI	KIT DE PORTA DE MADEIRA PARA PINTURA, SEMI-OCA (LEVE OU MÉDIA), PADRÃO POPULAR, 60X210CM, ESPESSURA DE 3,5CM, ITENS INCLUSOS: DOBRADIÇAS, MONTAGEM E INSTALAÇÃO DO BATENTE, FECHADURA COM EXECUÇÃO DO FURO - FORNECIMENTO E INSTALAÇÃO. AF_12/2019	UN	3
7.5	12219	ORSE	PORTÃO METÁLICO DE CORRER	m²	6,16
8			INSTALAÇÃO ELÉTRICA		
8.1	93653	SINAPI	DISJUNTOR MONOPOLAR TIPO DIN, CORRENTE NOMINAL DE 10A - FORNECIMENTO E INSTALAÇÃO. AF_10/2020	UN	14
8.2	93654	SINAPI	DISJUNTOR MONOPOLAR TIPO DIN, CORRENTE NOMINAL DE 16A - FORNECIMENTO E INSTALAÇÃO. AF_10/2020	UN	1
8.3	93671	SINAPI	DISJUNTOR TRIPOLAR TIPO DIN, CORRENTE NOMINAL DE 32A - FORNECIMENTO E INSTALAÇÃO. AF_10/2020	UN	2
8.4	101883	SINAPI	QUADRO DE DISTRIBUIÇÃO DE ENERGIA EM CHAPA DE AÇO GALVANIZADO, DE EMBUTIR, COM BARRAMENTO TRIFÁSICO, PARA 18 DISJUNTORES DIN 100A - FORNECIMENTO E INSTALAÇÃO. AF_10/2020	UN	1
8.5	101946	SINAPI	QUADRO DE MEDIÇÃO GERAL DE ENERGIA PARA 1 MEDIDOR DE SOBREPOR - FORNECIMENTO E INSTALAÇÃO. AF_10/2020	UN	1
8.6	91926	SINAPI	CABO DE COBRE FLEXÍVEL ISOLADO, 2,5 MM², ANTI-CHAMA 450/750 V, PARA CIRCUITOS TERMINAIS - FORNECIMENTO E INSTALAÇÃO. AF_12/2015	M	653,68
8.7	91924	SINAPI	CABO DE COBRE FLEXÍVEL ISOLADO, 1,5 MM², ANTI-CHAMA 450/750 V, PARA CIRCUITOS TERMINAIS - FORNECIMENTO E INSTALAÇÃO. AF_12/2015	M	614,75
8.8	91928	SINAPI	CABO DE COBRE FLEXÍVEL ISOLADO, 4 MM², ANTI-CHAMA 450/750 V, PARA CIRCUITOS TERMINAIS - FORNECIMENTO E INSTALAÇÃO. AF_12/2015	M	440,18
8.9	92981	SINAPI	CABO DE COBRE FLEXÍVEL ISOLADO, 16 MM², ANTI-CHAMA 450/750 V, PARA DISTRIBUIÇÃO - FORNECIMENTO E INSTALAÇÃO. AF_12/2015	M	104,5
8.10	91847	SINAPI	ELETRODUTO FLEXÍVEL CORRUGADO REFORÇADO, PVC, DN 32 MM (1"), PARA CIRCUITOS TERMINAIS, INSTALADO EM LAJE - FORNECIMENTO E INSTALAÇÃO. AF_12/2015	M	16
8.11	91855	SINAPI	ELETRODUTO FLEXÍVEL CORRUGADO REFORÇADO, PVC, DN 25 MM (3/4"), PARA CIRCUITOS TERMINAIS, INSTALADO EM PAREDE - FORNECIMENTO E INSTALAÇÃO. AF_12/2015	M	281,1
8.12	95752	SINAPI	ELETRODUTO DE AÇO GALVANIZADO, CLASSE SEMI PESADO, DN 40 MM (1 1/2), APARENTE, INSTALADO EM PAREDE - FORNECIMENTO E INSTALAÇÃO. AF_11/2016_P	M	26
8.13	9465	ORSE	Luminária tipo plafon (sobrepór), quadrada, 24x24cm, em alumínio pintado na cor branca, c/difusor em vidro, Aladin ou similar	un	27
8.14	11386	ORSE	Entrada de energia elétrica trifásica demanda entre 0 e 15,2 kw - Rev 01	un	1

Este documento encontra-se registrado no Conselho Regional de Engenharia e Agronomia do Tocantins, vinculado à Certidão nº 481434/2022, emitida em 02/12/2022



Certidão nº 481434/2022
02/03/2023, 20:34

Chave de Impressão: 29w5c

O documento neste ato registrado foi emitido em 02/12/2022 e contém 10 folhas

Rua Afonso Pena, s/nº - Centro, CEP: 77.925-000 - CNPJ nº. 25.064.007/0001-06
São Miguel do Tocantins - TO.

- 6 -





ESTADO DO TOCANTINS
PREFEITURA MUNICIPAL DE SÃO MIGUEL DO TOCANTINS
Construindo novos caminhos
Adm. 2021/2024

Folhas: _____
Rubrica: _____

8.15	92008	SINAPI	TOMADA BAIXA DE EMBUTIR (2 MÓDULOS), 2P+T 10 A, INCLUINDO SUPORTE E PLACA - FORNECIMENTO E INSTALAÇÃO. AF_12/2015	UN	22
8.16	91993	SINAPI	TOMADA ALTA DE EMBUTIR (1 MÓDULO), 2P+T 20 A, INCLUINDO SUPORTE E PLACA - FORNECIMENTO E INSTALAÇÃO. AF_12/2015	UN	8
8.17	91955	SINAPI	INTERRUPTOR PARALELO (1 MÓDULO), 10A/250V, INCLUINDO SUPORTE E PLACA - FORNECIMENTO E INSTALAÇÃO. AF_12/2015	UN	1
8.18	91961	SINAPI	INTERRUPTOR PARALELO (2 MÓDULOS), 10A/250V, INCLUINDO SUPORTE E PLACA - FORNECIMENTO E INSTALAÇÃO. AF_12/2015	UN	1
8.19	91957	SINAPI	INTERRUPTOR SIMPLES (1 MÓDULO) COM INTERRUPTOR PARALELO (1 MÓDULO), 10A/250V, INCLUINDO SUPORTE E PLACA - FORNECIMENTO E INSTALAÇÃO. AF_12/2015	UN	1
8.20	91953	SINAPI	INTERRUPTOR SIMPLES (1 MÓDULO), 10A/250V, INCLUINDO SUPORTE E PLACA - FORNECIMENTO E INSTALAÇÃO. AF_12/2015	UN	13
8.21	91959	SINAPI	INTERRUPTOR SIMPLES (2 MÓDULOS), 10A/250V, INCLUINDO SUPORTE E PLACA - FORNECIMENTO E INSTALAÇÃO. AF_12/2015	UN	1
8.22	93128	SINAPI	PONTO DE ILUMINAÇÃO RESIDENCIAL INCLUINDO INTERRUPTOR SIMPLES, CAIXA ELÉTRICA, ELETRODUTO, CABO, RASGO, QUEBRA E CHUMBAMENTO (EXCLUINDO LUMINÁRIA E LÂMPADA). AF_01/2016	UN	13
8.23	90443	SINAPI	RASGO EM ALVENARIA PARA RAMAIS/ DISTRIBUIÇÃO COM DIÂMETROS MENORES OU IGUAIS A 40 MM. AF_05/2015	M	256
8.24	90466	SINAPI	CHUMBAMENTO LINEAR EM ALVENARIA PARA RAMAIS/DISTRIBUIÇÃO COM DIÂMETROS MENORES OU IGUAIS A 40 MM. AF_05/2015	M	256
8.25	97887	SINAPI	CAIXA ENTERRADA ELÉTRICA RETANGULAR, EM ALVENARIA COM TIJOLOS CERÂMICOS MACIÇOS, FUNDO COM BRITA, DIMENSÕES INTERNAS: 0,4X0,4X0,4 M. AF_12/2020	UN	2
8.26	10351	ORSE	LUMINARIA TIPO ESPETO PARA JARDIM COM LAMPADA LED 3W	UN	15
8.27	C4777	SEINFRA	REDE FRIGORIGENA C/ TUBO DE COBRE 3/8" FLEXIVEL, ISOLADO COM BORRACHA ELASTOMÉRICA, SUSTENTAÇÃO, SOLDA E LIMPEZA	M	20
8.28	690	ORSE	PONTO DE CAIXA SECA P/ LÓGICA, C/ ELETRODUTO PVC RIGIDO EMBUTIDO Ø-3/4"	UN	24
9			INSTALAÇÃO SANITARIA		
9.1	98110	SINAPI	CAIXA DE GORDURA PEQUENA (CAPACIDADE: 19 L), CIRCULAR, EM PVC, DIÂMETRO INTERNO= 0,3 M. AF_12/2020	UN	1
9.2	97902	SINAPI	CAIXA ENTERRADA HIDRÁULICA RETANGULAR EM ALVENARIA COM TIJOLOS CERÂMICOS MACIÇOS, DIMENSÕES INTERNAS: 0,6X0,6X0,6 M PARA REDE DE ESGOTO. AF_12/2020	UN	5
9.3	89708	SINAPI	CAIXA SIFONADA, PVC, DN 150 X 185 X 75 MM, JUNTA ELÁSTICA, FORNECIDA E INSTALADA EM RAMAL DE DESCARGA OU EM RAMAL DE ESGOTO SANITÁRIO. AF_12/2014	UN	3

Este documento encontra-se registrado no Conselho Regional de Engenharia e Agronomia do Tocantins, vinculado à Certidão nº 481434/2022, emitida em 02/12/2022



Certidão nº 481434/2022
02/03/2023, 20:34
Chave de Impressão: 29w5c

O documento neste ato registrado foi emitido em 02/12/2022 e contém 10 folhas

Rua Afonso Pena, s/nº - Centro, CEP: 77.925-000 - CNPJ nº: 25.064.007/0001-06
São Miguel do Tocantins - TO

- 7 -

Conselho Regional de Engenharia e Agronomia do Tocantins

Quadra 112 Sul, Rua SR 07, Lote 06 - Palmas - TO

Tel: + 55 (63) 3219-9800 Fax: + 55 (63) 3219-9801 E-mail: crea@crea-to.com.br

CREA-TO
Conselho Regional de Engenharia e Agronomia do Tocantins



Impresso em: 02/03/2023, às 20:34.

54



ESTADO DO TOCANTINS
PREFEITURA MUNICIPAL DE SÃO MIGUEL DO TOCANTINS
Construindo novos caminhos
Adm. 2021/2024

Folhas: _____
Rubrica: _____

9.4	91795	SINAPI	(COMPOSIÇÃO REPRESENTATIVA) DO SERVIÇO DE INST. TUBO PVC, SÉRIE N, ESGOTO PREDIAL, 100 MM (INST. RAMAL DESCARGA, RAMAL DE ESG. SANIT., PRUMADA ESG. SANIT., VENTILAÇÃO OU SUB-COLETOR AÉREO), INCL. CONEXÕES E CORTES, FIXAÇÕES, P/ PRÉDIOS. AF_10/2015	M	35,41
9.5	91792	SINAPI	(COMPOSIÇÃO REPRESENTATIVA) DO SERVIÇO DE INSTALAÇÃO DE TUBO DE PVC, SÉRIE NORMAL, ESGOTO PREDIAL, DN 40 MM (INSTALADO EM RAMAL DE DESCARGA OU RAMAL DE ESGOTO SANITÁRIO), INCLUSIVE CONEXÕES, CORTES E FIXAÇÕES, PARA PRÉDIOS. AF_10/2015	M	2,18
9.6	91793	SINAPI	(COMPOSIÇÃO REPRESENTATIVA) DO SERVIÇO DE INSTALAÇÃO DE TUBO DE PVC, SÉRIE NORMAL, ESGOTO PREDIAL, DN 50 MM (INSTALADO EM RAMAL DE DESCARGA OU RAMAL DE ESGOTO SANITÁRIO), INCLUSIVE CONEXÕES, CORTES E FIXAÇÕES PARA, PRÉDIOS. AF_10/2015	M	6,69
9.7	91794	SINAPI	(COMPOSIÇÃO REPRESENTATIVA) DO SERVIÇO DE INST. TUBO PVC, SÉRIE N, ESGOTO PREDIAL, DN 75 MM, (INST. EM RAMAL DE DESCARGA, RAMAL DE ESG. SANITÁRIO, PRUMADA DE ESG. SANITÁRIO OU VENTILAÇÃO), INCL. CONEXÕES, CORTES E FIXAÇÕES, P/ PRÉDIOS. AF_10/2015	M	1,09
9.8	98067	SINAPI	TANQUE SÉPTICO RETANGULAR, EM ALVENARIA COM TIJOLOS CERÂMICOS MACIÇOS, DIMENSÕES INTERNAS: 1,2 X 2,4 X 1,6 M, VOLUME ÚTIL: 3456 L (PARA 13 CONTRIBUINTE). AF_12/2020	UN	1
9.9	98062	SINAPI	SUMIDOURO CIRCULAR, EM CONCRETO PRÉ-MOLDADO, DIÂMETRO INTERNO = 1,88 M, ALTURA INTERNA = 2,00 M, ÁREA DE INFILTRAÇÃO: 13,1 M² (PARA 5 CONTRIBUINTE). AF_12/2020	UN	1
9.10	91791	SINAPI	(COMPOSIÇÃO REPRESENTATIVA) DO SERVIÇO DE INSTALAÇÃO DE TUBOS DE PVC, SÉRIE R, AGUA PLUVIAL, DN 150 MM (INSTALADOS EM CONDUTORES VERTICAIS), INCLUSIVE CONEXÕES, CORTES E FIXAÇÕES, PARA PRÉDIOS. AF_10/2015	M	10
10			INSTALAÇÃO HIDRAULICA		
10.1	10759	ORSE	Bancada em granito cinza andorinha, e=2cm	m²	4,2
10.2	93396	SINAPI	BANCADA GRANITO CINZA, 50 X 60 CM, INCL. CUBA DE EMBUTIR OVAL LOUÇA BRANCA 35 X 50 CM, VÁLVULA METAL CROMADO, SIFÃO FLEXÍVEL PVC, ENGATE 30 CM FLEXÍVEL PLÁSTICO E TORNEIRA CROMADA DE MESA, PADRÃO POPULAR - FORNEC. E INSTALAÇÃO. AF_01/2020	UN	3
10.3	86936	SINAPI	CUBA DE EMBUTIR DE AÇO INOXIDÁVEL MÉDIA, INCLUSO VÁLVULA TIPO AMERICANA E SIFÃO TIPO GARRAFA EM METAL CROMADO - FORNECIMENTO E INSTALAÇÃO. AF_01/2020	UN	1
10.4	86910	SINAPI	TORNEIRA CROMADA TUBO MÓVEL, DE PAREDE, 1/2" OU 3/4", PARA PIA DE COZINHA, PADRÃO MÉDIO - FORNECIMENTO E INSTALAÇÃO. AF_01/2020	UN	1
10.5	95472	SINAPI	VASO SANITARIO SIFONADO CONVENCIONAL PARA PCD SEM FURO FRONTAL COM LOUÇA BRANCA SEM ASSENTO, INCLUSO CONJUNTO DE LIGAÇÃO PARA BACIA SANITÁRIA AJUSTÁVEL - FORNECIMENTO E INSTALAÇÃO. AF_01/2020	UN	2

Este documento encontra-se registrado no Conselho Regional de Engenharia e Agronomia do Tocantins, vinculado à Certidão nº 481434/2022, emitida em 02/12/2022



Certidão nº 481434/2022
02/03/2023, 20:34

Chave de Impressão: 29w5c

O documento neste ato registrado foi emitido em 02/12/2022 e contém 10 folhas

- 8 -

Rua Afonso Pena, s/nº - Centro, CEP: 77.925-000 - CNPJ nº: 25.064.007/0001-06
São Miguel do Tocantins - TO.



55



ESTADO DO TOCANTINS
PREFEITURA MUNICIPAL DE SÃO MIGUEL DO TOCANTINS
Construindo novos caminhos
Adm. 2021/2024

Folhas: _____
Rubrica: _____

000929

10.6	86932	SINAPI	VASO SANITÁRIO SIFONADO COM CAIXA ACOPLADA LOUÇA BRANCA - PADRÃO MÉDIO, INCLUSO ENGATE FLEXÍVEL EM METAL CROMADO, 1/2 X 40CM - FORNECIMENTO E INSTALAÇÃO. AF_01/2020	UN	1
10.7	86913	SINAPI	TORNEIRA CROMADA 1/2" OU 3/4" PARA TANQUE, PADRÃO POPULAR - FORNECIMENTO E INSTALAÇÃO. AF_01/2020	UN	2
10.8	90371	SINAPI	REGISTRO DE ESFERA, PVC, ROSCÁVEL, 3/4", FORNECIDO E INSTALADO EM RAMAL DE ÁGUA. AF_03/2015	UN	2
10.9	94792	SINAPI	REGISTRO DE GAVETA BRUTO, LATÃO, ROSCÁVEL, 1", COM ACABAMENTO E CANOPLA CROMADOS, INSTALADO EM RESERVAÇÃO DE ÁGUA DE EDIFICAÇÃO QUE POSSUA RESERVATÓRIO DE FIBRA/FIBROCIMENTO - FORNECIMENTO E INSTALAÇÃO. AF_06/2016	UN	1
10.10	94497	SINAPI	REGISTRO DE GAVETA BRUTO, LATÃO, ROSCÁVEL, 1 1/2", INSTALADO EM RESERVAÇÃO DE ÁGUA DE EDIFICAÇÃO QUE POSSUA RESERVATÓRIO DE FIBRA/FIBROCIMENTO - FORNECIMENTO E INSTALAÇÃO. AF_06/2016	UN	3
10.11	89987	SINAPI	REGISTRO DE GAVETA BRUTO, LATÃO, ROSCÁVEL, 3/4", COM ACABAMENTO E CANOPLA CROMADOS. FORNECIDO E INSTALADO EM RAMAL DE ÁGUA. AF_12/2014	UN	1
10.12	90371	SINAPI	REGISTRO DE ESFERA, PVC, ROSCÁVEL, 3/4", FORNECIDO E INSTALADO EM RAMAL DE ÁGUA. AF_03/2015	UN	1
10.13	91785	SINAPI	(COMPOSIÇÃO REPRESENTATIVA) DO SERVIÇO DE INSTALAÇÃO DE TUBOS DE PVC, SOLDÁVEL, ÁGUA FRIA, DN 25 MM (INSTALADO EM RAMAL, SUB-RAMAL, RAMAL DE DISTRIBUIÇÃO OU PRUMADA), INCLUSIVE CONEXÕES, CORTES E FIXAÇÕES, PARA PRÉDIOS. AF_10/2015	M	64,77
10.14	91786	SINAPI	(COMPOSIÇÃO REPRESENTATIVA) DO SERVIÇO DE INSTALAÇÃO TUBOS DE PVC, SOLDÁVEL, ÁGUA FRIA, DN 32 MM (INSTALADO EM RAMAL, SUB-RAMAL, RAMAL DE DISTRIBUIÇÃO OU PRUMADA), INCLUSIVE CONEXÕES, CORTES E FIXAÇÕES, PARA PRÉDIOS. AF_10/2015	M	1,75
10.15	91788	SINAPI	(COMPOSIÇÃO REPRESENTATIVA) DO SERVIÇO DE INSTALAÇÃO DE TUBOS DE PVC, SOLDÁVEL, ÁGUA FRIA, DN 50 MM (INSTALADO EM PRUMADA), INCLUSIVE CONEXÕES, CORTES E FIXAÇÕES, PARA PRÉDIOS. AF_10/2015	M	26,1
10.16	88503	SINAPI	CAIXA D'ÁGUA EM POLIETILENO, 1000 LITROS, COM ACESSÓRIOS	UN	1
10.17	231084	SEDOC	PONTO DE DRENO P/ SPLIT (10M)	UN	8
11			PINTURA		
11.1	88485	SINAPI	APLICAÇÃO DE FUNDO SELADOR ACRÍLICO EM PAREDES, UMA DEMÃO. AF_06/2014	m²	1501,87
11.2	96131	SINAPI	APLICAÇÃO MANUAL DE MASSA ACRÍLICA EM PANOS DE FACHADA COM PRESENÇA DE VÃOS, DE EDIFÍCIOS DE MÚLTIPLOS PAVIMENTOS, DUAS DEMÃOS. AF_05/2017	m²	1266,87
11.3	88489	SINAPI	APLICAÇÃO MANUAL DE PINTURA COM TINTA LÁTEX ACRÍLICA EM PAREDES, DUAS DEMÃOS. AF_06/2014	m²	1266,87
11.4	88488	SINAPI	APLICAÇÃO MANUAL DE PINTURA COM TINTA LÁTEX ACRÍLICA EM TETO, DUAS DEMÃOS. AF_06/2014	m²	235
11.5	102219	SINAPI	PINTURA TINTA DE ACABAMENTO (PIGMENTADA) ESMALTE SINTÉTICO ACETINADO EM MADEIRA, 2 DEMÃOS. AF_01/2021	m²	51,24

Este documento encontra-se registrado no Conselho Regional de Engenharia e Agronomia do Tocantins, vinculado à Certidão nº 481434/2022, emitida em 02/12/2022



Certidão nº 481434/2022
02/03/2023, 20:34

Chave de Impressão: 29w5c

O documento neste ato registrado foi emitido em 02/12/2022 e contém 10 folhas

- 9 -

Rua Afonso Pena, s/nº - Centro, CEP: 77.925-000 - CNPJ nº: 25.064.007/0001-06
São Miguel do Tocantins - TO.



56



ESTADO DO TOCANTINS
PREFEITURA MUNICIPAL DE SÃO MIGUEL DO TOCANTINS
Construindo novos caminhos
Adm. 2021/2024

Folhas: _____
Rubrica: _____

12			SERVIÇOS FINAIS		
12.1	64	Próprio	LIMPEZA FINAL DA OBRA	M²	300
12.2	7253	SINAPI-I	TERRA VEGETAL (GRANEL)	M³	22,34
12.3	98504	SINAPI	PLANTIO DE GRAMA EM PLACAS. AF_05/2018	M²	55,86
12.4	101666	SINAPI	REFLETOR RETANGULAR FECHADO, COM LAMPADA VAPOR METALICO 400W – FORNECIMENTO E INSTALAÇÃO. AF_08/2020	UN	14

São Miguel do Tocantins – TO, 30 de novembro de 2022

REPRESENTANTE DO CONTRATANTE:

ENGENHEIRO FISCAL:

Alberto Moreira
Alberto Lolola Gomes Moreira
 CPF nº 000.308.943-60
 Prefeito Municipal de São Miguel do Tocantins - TO

Jonathan Cleyber Mascarenhas
Jonathan Cleyber Mascarenhas
 CPF nº 913.474.831-87
 Engenheiro Civil
 CREA nº 203.708/D TO
 ART Nº TO20220378691

Este documento encontra-se registrado no Conselho Regional de Engenharia e Agronomia do Tocantins, vinculado à Certidão nº 481434/2022, emitida em 02/12/2022



RECONHECIMENTO DE FIRMA

Reconheço: Alberto Lolola Gomes Moreira (CPF nº 000.308.943-60) (ALBERTO LOLOLA GOMES MOREIRA - 1.º assessor) CPF: 000.308.943-60 (JONATHAN CLEYBER MASCARENHAS - 1.º Engenheiro) CPF: 913.474.831-87 (R\$11,64; 1% (Tribunal de Justiça) R\$1,34; Tribunal de Justiça) R\$12,25; INK (Tribunal de Justiça) R\$0,00; e ISS 2% (Município) R\$0,24. TOTAL: R\$13,49) (INSCRIÇÃO DE FISCALIDADE Nº: 128328AA-423490-MV2 - Valida até 30/09/2023 em www.portal.gestao.org)

Ana Beatriz Lima da Silva
Ana Beatriz Lima da Silva
 Escrevente Autorizada
 Portaria nº 01/2020



X

Certidão nº 481434/2022
02/03/2023, 20:34

Chave de Impressão: 29w5c
O documento neste ato registrado foi emitido em 02/12/2022 e contém 10 folhas



57



Certidão de Acervo Técnico - CAT
Resolução Nº 1025 de 30 de Outubro de 2009
Resolução Nº 218 de 29 de Junho de 1973

00031
CREA-MA

CAT COM REGISTRO DE ATESTADO

842762/2021

Atividade concluída

Conselho Regional de Engenharia e Agronomia do Estado do Maranhão

CERTIFICAMOS, em cumprimento ao disposto na Resolução nº 1.025, de 30 de outubro de 2009, do Confea, que consta dos assentamentos deste Conselho Regional de Engenharia e Agronomia do Estado do Maranhão - Crea-MA, o Acervo Técnico do profissional **RAMIER DE SOUZA PEREIRA** referente à(s) Anotação(ões) de Responsabilidade Técnica - ART abaixo discriminada(s):

Profissional: **RAMIER DE SOUZA PEREIRA**
Registro: **5315MA** RNP: **1503806146**
Título profissional: **ENGENHEIRO CIVIL**

Número da ART: **MA20200351420** Tipo de ART: **OBRA / SERVIÇO** Registrada em: **06/08/2020** Baixada em: **29/12/2020**
Forma de registro: **INICIAL** Participação técnica: **INDIVIDUAL**
Empresa contratada: **R. P. SOARES CONSTRUTORA LTDA**

Contratante: **PREFEITURA MUL DE SAO FRANCISCO DO BREJÃO MA** CPF/CNPJ: **01.616.680/0001-35**
Endereço do contratante: **RUA CLAUDINOS BORGES LEAL** Nº: **196**
Complemento: Bairro: **NOVO HORIZONTE**
Cidade: **SÃO FRANCISCO DO BREJÃO** UF: **MA** CEP: **65929000**
Contrato: Celebrado em: **14/07/2020**
Valor do contrato: **R\$ 450.019,07** Tipo de contratante: **Pessoa Jurídica de Direito Público**
Ação institucional: **Outros**
Endereço da obra/serviço: **AVENIDA GETULIO VARGAS** Nº: **11**
Complemento: Bairro: **CENTRO**
Cidade: **SÃO FRANCISCO DO BREJÃO** UF: **MA** CEP: **65929000**
Coordenadas Geográficas: **-5.126271, -47.389322**
Data de início: **20/07/2020** Conclusão efetiva: **20/08/2020**
Finalidade: **Escolar**
Proprietário: **PREFEITURA MUL DE SAO FRANCISCO DO BREJÃO MA** CPF/CNPJ: **01.616.680/0001-35**

Atividade Técnica: **7 - EXECUÇÃO #A0107 - EDIFICIOS DE ALVENARIA P/ FINS COMERCIAIS 57 - REFORMA 1151.00 metro quadrado; 7 - EXECUÇÃO #A0435 - INSTALACOES HIDRAULICAS 57 - REFORMA 1151.00 metro quadrado; 7 - EXECUÇÃO #A0436 - INSTALACOES SANITARIAS 57 - REFORMA 1151.00 metro quadrado; 7 - EXECUÇÃO #B1106 - INSTALACAO ELETRICA EM B.TENSAO P/ FINS RESID./COMERC. 57 - REFORMA 1151.00 metro quadrado; 7 - EXECUÇÃO #G0106 - PROTECAO CONTRA INCENDIO E CATASTROFES (NR23) 57 - REFORMA 1151.00 metro quadrado;**

Observações

EXECUÇÃO DOS SERVIÇOS DE REFORMA DA ESCOLA RAJUNDO DE MORAIS BARROS NA SEDE DO MUNICIPIO DE SÃO FRANCISCO DE BREJÃO MA. EDU 79

Informações Complementares

CERTIFICAMOS, finalmente, que se encontra vinculado à presente Certidão de Acervo Técnico – CAT, o atestado contendo 7 folha(s), expedido pelo contratante da obra/serviço, a quem cabe a responsabilidade pela veracidade e exatidão das informações nele constantes.

Certidão de Acervo Técnico nº 842762/2021
19/03/2021, 11:45
Dwaby

A Certidão de Acervo Técnico (CAT) à qual o atestado está vinculado constituirá prova da capacidade técnico-profissional da pessoa jurídica somente se o responsável técnico indicado estiver ou venha a ser integrado ao seu quadro técnico por meio de declaração entregue no momento da habilitação ou da entrega das propostas.

Certificamos que se encontra vinculado à presente CAT o atestado apresentado em cumprimento à Lei nº 8.666/93, expedido pela pessoa jurídica contratante, a quem cabe a responsabilidade pela veracidade e exatidão das informações nele constantes. É de responsabilidade deste Conselho a verificação da atividade profissional em conformidade com a Lei nº 5.194/66 e Resoluções do Conselho Federal de Engenharia e Agronomia - CONFEA.

Esta certidão perderá a validade, caso ocorra qualquer alteração posterior dos elementos cadastrais nela contidos.

Fica(m) Excluído(s), no entanto, o(s) serviço(s) cujas atribuições não competem ao(s) profissional(is) em questão.

A autenticidade desta Certidão pode ser verificada em: <https://crea-ma.silac.com.br/publico/>, com a chave: Dwaby

Conselho Regional de Engenharia e Agronomia do Estado do Maranhão
Avenida dos Holandeses, Quadra 35, Lote 8, Calhau, São Luis/MA

Tel. + 55 (98) 2106-8300 Fax: + 55 (98) 2106-8300 E-mail: faleconosco@creama.org.br

CREA-MA
Conselho Regional de Engenharia e Agronomia do Estado do Maranhão



Impresso em: 14/03/2023, às 20:15.

58

030032



Anotação de Responsabilidade Técnica - ART
Lei nº 6.496, de 7 de dezembro de 1977

CREA-MA

ART OBRA / SERVIÇO
Nº MA20200351420

Conselho Regional de Engenharia e Agronomia do Estado do Maranhão

INICIAL

1. Responsável Técnico

RAMIER DE SOUZA PEREIRA

Título profissional: ENGENHEIRO CIVIL

RNP: 1503806146

Registro: 5315PA

Empresa contratada: R. P. SOARES CONSTRUTORA LTDA

Registro: 0005423810-MA

2. Dados do Contrato

Contratante: PREFEITURA MUL DE SAO FRANCISCO DO BREJÃO MA

CPF/CNPJ: 01.616.680/0001-35

RUA CLAUDIUS BORGES LEAL

Nº: 198

Complemento:

Bairro: NOVO HORIZONTE

Cidade: SÃO FRANCISCO DO BREJÃO

UF: MA

CEP: 65929000

Contrato: Não especificado

Celebrado em: 14/07/2020

Valor: R\$ 450.019,07

Tipo de contratante: Pessoa Jurídica de Direito Público

Ação Institucional: Outros

Situação: BADA DE ART

Atendido: SIM

Data da Solicitação: 28/12/2020

Data do Atendimento:

Motivo: CONCLUSÃO DA OBRA/SERVIÇO

Descrição: Baixa de ART em bloco (serviços)

3. Dados da Obra/Serviço

AVENIDA GETULIO VARGAS

Nº: 11

Complemento:

Bairro: CENTRO

Cidade: SÃO FRANCISCO DO BREJÃO

UF: MA

CEP: 65929000

Data de Início: 20/07/2020

Previsão de término: 20/08/2020

Coordenadas Geográficas: -5.126271, -47.369322

Finalidade: Escolar

Código: Não Especificado

Proprietário: PREFEITURA MUL DE SAO FRANCISCO DO BREJÃO MA

CPF/CNPJ: 01.616.680/0001-35

4. Atividade Técnica

7 - EXECUÇÃO

	Quantidade	Unidade
57 - REFORMA > #A0107 - EDIFICIOS DE ALVENARIA P/ FINS COMERCIAIS	1.151,00	m²
57 - REFORMA > #B1106 - INSTALACAO ELETRICA EM B.TENSAO P/ FINS RESID./COMERC.	1.151,00	m²
57 - REFORMA > #A0435 - INSTALACOES HIDRAULICAS	1.151,00	m²
57 - REFORMA > #A0436 - INSTALACOES SANITARIAS	1.151,00	m²
57 - REFORMA > #G0108 - PROTECAO CONTRA INCENDIO E CATASTROFES (NR23)	1.151,00	m²

5. Observações

EXECUÇÃO DOS SERVIÇOS DE REFORMA DA ESCOLA RAMUNDO DE MORAIS BARROS NA SEDE DO MUNICÍPIO DE SÃO FRANCISCO DE BREJÃO MA. EDU 79

6. Declarações

- Cláusula Compromissória: Qualquer conflito ou litígio originado do presente contrato, bem como sua interpretação ou execução, será resolvido por arbitragem, de acordo com a Lei no. 9.307, de 23 de setembro de 1996, por meio do Centro de Mediação e Arbitragem - CMA vinculado ao Crea-MA, nos termos do respectivo regulamento de arbitragem que, expressamente, as partes declaram concordar.

- Declaro que estou cumprindo as regras de acessibilidade previstas nas normas técnicas da ABNT, na legislação específica e no decreto n. 5296/2004.

7. Entidade de Classe

UEMA - UNIVERSIDADE ESTADUAL DO MARANHÃO

8. Assinaturas

Declaro serem verdadeiras as informações acima

RAMIER DE SOUZA PEREIRA - CPF: 303.812.663-87

Local _____ de _____ de _____

PREFEITURA MUL DE SAO FRANCISCO DO BREJÃO MA - CNPJ:
01.616.680/0001-35

9. Informações

ART é válida somente quando quitada, mediante apresentação do comprovante do pagamento ou conferência no site do Crea.

Alex
SIPAUBA
COSTA:014
44414380

Manada de forma
Digital por ALEX
SIPAUBA
COSTA:0144441438
Data: 2020.12.30
16:38:20 -03'00'

A autenticidade desta ART pode ser verificada em: <https://crea-ma.sitac.com.br/publico/>, com a chave: 4Y85z
Ingresso em: 14/01/2021 às 10:07:33 por: , ip: 177.127.829.89

www.creama.org.br
Tel: (08) 2106-8300

faleconosco@creama.org.br
Fax: (08) 2106-8300



CREA-MA
LIMA, SÉC.
17/03/2021 08:38
RECEBI DO SENHOR RAMIER DE SOUZA PEREIRA, RNP Nº 1503806146, em 14/03/2023, às 10:15, em R\$ 18,11 Emd R\$ 15,31 FERCIS
Fim. Somente para fins de FERP R\$ 0,80. Confira em
SITE: www.creama.org.br
Criação de ART em 14/03/2021 08:38
Tábita Jennifer de Silva Cruz
Escritório de Anotação de Responsabilidade Técnica

Este documento encontra-se registrado no Conselho Regional de Engenharia e Agronomia do Estado do Maranhão, vinculado à Certidão nº 842762/2021, em 19/03/2021 em



Certidão nº 842762/2021
14/03/2023, 20:15
Chave de Impressão: Dwaby

O documento neste ato registrado foi emitido em 19/03/2021 e contém 7 folhas



59

000533



Anotação de Responsabilidade Técnica - ART
Lei nº 6.496, de 7 de dezembro de 1977

CREA-MA

ART OBRA / SERVIÇO
Nº MA20200351420

Conselho Regional de Engenharia e Agronomia do Estado do Maranhão

INICIAL

10. Valor
Valor da ART: R\$ 233,94 Registrada em: 06/08/2020 Valor pago: R\$ 233,94 Nosso Número: 8302678561

Este documento encontra-se registrado no Conselho Regional de Engenharia e Agronomia do Estado do Maranhão, vinculado à Certidão nº 842762/2021, em 19/03/2021 emitida



Certidão nº 842762/2021
14/03/2023, 20:15
Chave de Impressão: Dwaby

O documento neste ato registrado foi emitido em 19/03/2021 e contém 7 folhas

A autenticidade desta ART pode ser verificada em: <https://crea-ma.atec.com.br/publicar/>, com a chave: 4YR5z
Impresso em: 14/01/2021 às 10:07:33 por: ip: 177.127.220.90

www.crema.org.br
Tel: (68) 2106-8300

faleconosco@crema.org.br
Fax: (98) 2106-8300



60

050034



Anotação de Responsabilidade Técnica - ART
Lei nº 6.496, de 7 de dezembro de 1977

CREA-MA

ART OBRA / SERVIÇO
Nº MA20210404977

Conselho Regional de Engenharia e Agronomia do Estado do Maranhão

INICIAL

1. Responsável Técnico
ALEX SIPAUBA COSTA

Título profissional: ENGENHEIRO CIVIL, TÉCNICO EM SEGURANÇA DO TRABALHO RNP: 1102214221
Registro: 1102214221MA

2. Dados do Contrato
Contratante: PREFEITURA MUNICIPAL DE SÃO FRANCISCO DO BREJÃO CPF/CNPJ: 01.616.680/0001-35
RUA CLAUDINOS BORGES LEAL Nº. 106
Complemento: Bairro: NOVO HORIZONTE UF: MA CEP: 65829000
Cidade: SÃO FRANCISCO DO BREJÃO ART Vinculada: MA20200351420

Contrato: Não especificado Celebrado em: 20/07/2020
Valor: R\$ 450.018,07 Tipo de contratante: Pessoa Jurídica de Direito Público
Ação Institucional: Outros

3. Dados de Obra/Serviço
RUA CLAUDINOS BORGES LEAL Nº. 106
Complemento: Bairro: NOVO HORIZONTE UF: MA CEP: 65829000
Cidade: SÃO FRANCISCO DO BREJÃO
Data de início: 20/07/2020 Previsão de término: 14/03/2021 Coordenadas Geográficas: -5.127608, -47.388987
Finalidade: Outro Código: Não Especificado
Proprietário: PREFEITURA MUNICIPAL DE SÃO FRANCISCO DO BREJÃO CPF/CNPJ: 01.616.680/0001-35

4. Atividade Técnica

1 - ATUACAO	Quantidade	Unidade
59 - FISCALIZACAO > #A0107 - EDIFICIOS DE ALVENARIA P/ FINS COMERCIAIS	1.151,00	m²
59 - FISCALIZACAO > #B1106 - INSTALACAO ELETRICA EM B.TENSAO P/ FINS RESID./COMERC.	1.151,00	m²
59 - FISCALIZACAO > #A0435 - INSTALACOES HIDRAULICAS	1.161,00	m²
59 - FISCALIZACAO > #A0436 - INSTALACOES SANITARIAS	1.151,00	m²
59 - FISCALIZACAO > #G0106 - PROTECAO CONTRA INCENDIO E CATASTROFES (NR23)	1.151,00	m²

5. Observações
Após a conclusão das atividades técnicas o profissional deve proceder a baixa desta ART
ART DE FISCALIZAÇÃO DOS SERVIÇOS DE REFORMA DA ESCOLA MUNICIPAL RAIMUNDO DE MORAES BARROS NA SEDE DO MUNICIPIO DE SÃO FRANCISCO DO BREJÃO MA, CONFORME PROCESSO ADM. Nº077/2020, TOMADA DE PREÇO. Nº 019/2020

6. Declarações
- Cláusula Compromissória: Qualquer conflito ou litígio originado do presente contrato, bem como sua interpretação ou execução, será resolvido por arbitragem, de acordo com a Lei no. 9.307, de 23 de setembro de 1996, por meio do Centro de Mediação e Arbitragem - CMA vinculado ao Crea-MA, nos termos do respectivo regulamento de arbitragem que, expressamente, as partes declaram concordar.
- Declaro que estou cumprindo as regras de acessibilidade previstas nas normas técnicas da ABNT, na legislação específica e no decreto n. 5296/2004.

7. Entidade de Classe
SEM INDICAÇÃO DE ENTIDADE DE CLASSE
ALEX SIPAUBA Atestado de forma digital por
COSTA:014444143 CPF: 014.444.143-80
Data: 2021.03.16 10:43:08

8. Assinaturas
Declaro serem verdadeiras as informações acima
ALEX SIPAUBA COSTA - CPF: 014.444.143-80
PREFEITURA MUNICIPAL DE SÃO FRANCISCO DO BREJÃO - CNPJ: 01.616.680/0001-35

9. Informações
A ART é válida somente quando quibada, mediante apresentação do comprovante do pagamento ou conferência no site do Crea.

10. Valor
Valor da ART: R\$ 233,94 Registrada em: 15/03/2021 Valor pago: R\$ 233,94 Nossô Número: 8303120970

A autenticidade desta ART pode ser verificada em: <https://crae-ma.silec.com.br/publico/>, com a chave: ACOYw
Impresso em: 16/03/2021 às 09:34:03 por: p: 105.00.14.249

www.creama.org.br faloconosco@creama.org.br
Tel: (08) 2106-8300 Fax: (08) 2106-6300



Este documento encontra-se registrado no Conselho Regional de Engenharia e Agronomia do Estado do Maranhão, vinculado à Certidão nº 842762/2021, em 19/03/2021 emitida em



Handwritten signature

Certidão nº 842762/2021
14/03/2023, 20:15
Chave de Impressão: Dwaby
O documento neste ato registrado foi emitido em 19/03/2021 e contém 7 folhas



Vertical stamp and text on the left margin, including registration details and dates.



61

000935



**ESTADO DO MARANHÃO
PREFEITURA MUNICIPAL DE
SÃO FRANCISCO DO BREJÃO**



ATESTADO DE CAPACIDADE TÉCNICA

Atestamos para os devidos fins e a quem interessar possa, que nos foram prestados com bom desempenho e nada tendo que desabone a conduta do prestador, os serviços descritos abaixo e com as seguintes características:

DADOS DA OBRA/SERVIÇO	
• Contrato/Convênio	007/2020
Local de realização: Avenida Getúlio Vargas, nº 11, Centro, São Francisco do Brejão – MA CEP.: 65.929-000	
Período de realização: Início 20/07/2020 Conclusão: 20/08/2020	
Número da ART: N° MA20200351420	
DADOS DO CONTRATANTE	
Nome ou Razão Social	Prefeitura Municipal de São Francisco do Brejão – MA
CPF ou CNPJ	01.616.680/0001-35
DADOS DO PROPRIETÁRIO	
Nome ou Razão Social	Prefeitura Municipal de São Francisco do Brejão – MA
CPF ou CNPJ	01.616.680/0001-35
DADOS DA PESSOA JURÍDICA CONTRATADA	
Nome ou Razão Social	R. P. SOARES CONSTRUTORA LTDA
CPF ou CNPJ	01.497.264/0001-65
DADOS DOS RESPONSÁVEIS TÉCNICOS	
Nome Completo	Ramier de Souza Pereira
Título Profissional	Engenheiro Civil
Registro Nacional Profissional (RNP)	150380614-6
Registro no CREA	5315PA
DESCRIÇÃO DOS SERVIÇOS REALIZADOS	
Reforma Da Escola Raimundo De Moraes Barros Na Sede Do Município de São Francisco do Brejão/Ma, Contendo:	
<ul style="list-style-type: none"> • Edifícios De Alvenaria P/ Fins Comerciais 1.151,00 M² • Instalação Elétrica Em B.Tensão P/ Fins Resid./Comerc. 1.151,00 M² • Instalações Hidráulicas 1.151,00 M² • Instalações Sanitárias 1.151,00 M² • Proteção Contra Incêndio E Catastrofes (Nr23) 1.151,00 M² • E demais serviços de acordo com a planilha de serviços contratada em anexo 	
IDENTIFICAÇÃO DO SIGNATÁRIO	
 Representante do Contratante: <hr/> Claudir de Sousa Gomes Município de São Francisco do Brejão CPF: 528.365.923-20 Ordenadora de Despesas	Engenheiro Fiscal: <hr/> Engº Civil Alex Sipaubá Costa CREA 110221422-1 ALEX SIPAUBA COSTA:0144 4414380



Tábata Jennifer de Silva Cruz
Escritoramente Autorizada Substituída
 Registro Profissional: LUMA, São Francisco do Brejão, 17/03/2021, às 09:14.
 RECD: 150380614-6 (RNP) / 5315PA (CREA)
 Assinatura: CLAUDIR DE SOUSA GOMES, RFP
 Matr. 13.172, Paralelo: CLAUDIR DE SOUSA GOMES, RFP
 Firma: Semelhante. Total R\$ 5.12 Emissão R\$ 4.6317110116.013
 FASED: R\$ 0,18 FTEP: R\$ 0,18 Converte em
<https://web.crea.ma.br>



Este documento encontra-se registrado no Conselho Regional de Engenharia e Agronomia do Estado do Maranhão, vinculado à Certidão nº 842762/2021, em 19/03/2021 em
emitida



[Handwritten signature]

Certidão nº 842762/2021
14/03/2023, 20:15
Chave de Impressão: Dweby

O documento neste ato registrado foi emitido em 19/03/2021 e contém 7 folhas

São Francisco do Brejão – MA, 16 de Março de 2021

Rua Claudino Borges Leal, 195, Novo Horizonte – São Francisco do Brejão/MA
CEP: 65.292-000 – CNPJ: 01.616.680/0001-35



62

000936

Obra
REFORMA E ADEQUAÇÃO NA ESCOLA MUNICIPAL RAIMUNDO DE MORAES BARROS
SEDE - SÃO FRANCISCO DO BREJÃO - MA

Bancos
SINAPI - 03/2020 - MA 25,0%
ORSE - 01/2020 - SE
SEINFRA - 026 - CE

B.D.I.

Encargos Sociais
Desonerado:
Horista: 85,18%
Mensalista: 48,85%

Planilha Orçamentária Sintética

Item	Código	Banco	Descrição	Und	Quant.	Valor Unit	Valor Unit com BDI	Total	Peso (%)
1			SERVIÇOS PRELIMINARES					12.949,29	2,85 %
1.1	74209/001	SINAPI	PLACA DE OBRA EM CHAPA DE AÇO GALVANIZADO	m²	6	290,87	363,58	2.181,48	0,48 %
1.2	ECL.MÃO DE OBRA	Próprio	ADMINISTRAÇÃO LOCAL DE OBRA	MÊS	3	2.871,42	3.589,27	10.767,81	2,37 %
2			DEMOLIÇÕES / RETIRADAS E REVISÕES					55.184,51	12,16 %
2.1	C1064	SEINFRA	DEMOLIÇÃO DE PISO CERÂMICO	m²	1020,92	10,48	13,10	13.374,05	2,95 %
2.2	C1071	SEINFRA	DEMOLIÇÃO DE REVESTIMENTO C/AZULEJOS	m²	103,08	37,47	46,83	4.827,23	1,06 %
2.3	97632	SINAPI	DEMOLIÇÃO DE RODAPÉ CERÂMICO, DE FORMA MANUAL, SEM REAPROVEITAMENTO. AF_12/2017	M	550,87	1,46	1,82	1.002,58	0,22 %
2.4	88648	SINAPI	RODAPÉ CERÂMICO DE 7CM DE ALTURA COM PLACAS TIPO ESMALTADA EXTRA DE DIMENSÕES 35X35CM. AF_06/2014	M	550,87	5,50	6,87	3.784,47	0,83 %
2.5	97645	SINAPI	REMOÇÃO DE JANELAS, DE FORMA MANUAL, SEM REAPROVEITAMENTO. AF_12/2017	m²	52,44	14,42	18,02	944,96	0,21 %
2.6	97644	SINAPI	REMOÇÃO DE PORTAS, DE FORMA MANUAL, SEM REAPROVEITAMENTO. AF_12/2017	m²	54,18	4,93	6,16	333,74	0,07 %
2.7			REVISÃO DAS INSTALAÇÕES					30.917,48	6,81 %
2.7.1	262	ORSE	Revisão em cobertura com telha cerâmica tipo plan, 1ª qualid, com reposição de 10% do material (Simonassi ou similar)	m²	273,77	45,87	57,33	15.695,23	3,46 %
2.7.2	628	ORSE	Revisão de ponto de tomada simples com reposição da tomada e da fiação	pt	73	66,95	83,68	6.108,64	1,35 %
2.7.3	626	ORSE	Revisão de ponto de luz tipo 3, em teto ou parede	pt	42	108,56	135,70	5.699,40	1,26 %
2.7.4	1682	ORSE	Revisão de ponto de esgoto tipo 3 - Rev. 01	un	15	92,12	115,15	1.727,25	0,38 %
2.7.5	1205	ORSE	Revisão de ponto de água tipo 3	un	12	112,47	140,58	1.686,96	0,37 %
3			SERVIÇOS COMPLEMENTARES					327.677,33	72,22 %
3.1	84191	SINAPI	PISO EM GRANILITE, MARMORITE OU GRANITINA ESPESSURA 8 MM, INCLUSO JUNTAS DE DILATAÇÃO PLÁSTICAS	m²	981,51	101,43	126,78	124.435,83	27,42 %
3.2	89170	SINAPI	(COMPOSIÇÃO REPRESENTATIVA) DO SERVIÇO DE REVESTIMENTO CERÂMICO PARA PAREDES INTERNAS, MEIA PAREDE, OU PAREDE INTEIRA, PLACAS GRÊS OU SEMI-GRÊS DE 20X20 CM, PARA EDIFICAÇÃO HABITACIONAL UNIFAMILIAR (CASA)	m²	118,86	49,01	61,26	7.281,36	1,60 %
3.3	89173	SINAPI	(COMPOSIÇÃO REPRESENTATIVA) DO SERVIÇO DE EMBOÇO/MASSA ÚNICA, APLICADO MANUALMENTE, TRAÇO 1:2:8, EM BETONEIRA DE 400L, PAREDES INTERNAS, COM EXECUÇÃO DE TALISCAS, PARA EDIFICAÇÃO HABITACIONAL UNIFAMILIAR (CASA)	m²	110,00	20,89	26,11	3.103,43	0,68 %
3.4	89171	SINAPI	(COMPOSIÇÃO REPRESENTATIVA) DO SERVIÇO DE REVESTIMENTO CERÂMICO PARA PISO COM PLACAS TIPO GRÊS DE DIMENSÕES 35X35 CM, PARA EDIFICAÇÃO HABITACIONAL UNIFAMILIAR (CASA) E EDIFICAÇÃO PÚBLICA PADRÃO. AF_11/2014	m²	36,41	39,33	49,16	1.789,91	0,39 %
3.5	96486	SINAPI	FORRO DE PVC, LISO, PARA AMBIENTES COMERCIAIS, INCLUSIVE ESTRUTURA DE FIXAÇÃO. AF_05/2017_P	m²	1020,92	54,46	68,07	69.494,02	15,32 %

Este documento encontra-se registrado no Conselho Regional de Engenharia e Agronomia do Estado do Maranhão, vinculado à Certidão nº 842762/2021, em 19/03/2021



X

Certidão nº 842762/2021
14/03/2023, 20:15

Chave de Impressão: Dwaby

O documento neste ato registrado foi emitido em 19/03/2021 e contém 7 folhas

RUA CLAUDIO BORGES LEAL, Nº195 - NOVO HORIZONTE - SÃO FRANCISCO DO BREJÃO - MA



63

000037



PREFEITURA MUNICIPAL DE
SÃO FRANCISCO DO BREJÃO

Obra
REFORMA E ADEQUAÇÃO NA ESCOLA MUNICIPAL RAJUMUNDO DE MORAES BARROS
SEDE - SÃO FRANCISCO DO BREJÃO - MA

Bancos B.D.I.
SINAPI - 03/2020 - MA 25,0%
ORSE - 01/2020 - SE
SEINFRA - 026 - CE

Encargos Sociais
Desonerado:
Horista: 85,18%
Mensalista: 48,85%

Planilha Orçamentária Sintética

Item	Código	Banco	Descrição	Und	Quant.	Valor Unit	Valor Unit com BDI	Total	Peso (%)
3.6	94581	SINAPI	JANELA DE ALUMÍNIO MAXIM-AR, FIXAÇÃO COM ARGAMASSA, COM VIDROS, PADRONIZADA. AF_07/2016	m²	14,4	312,08	390,10	5.617,44	1,24 %
3.7	94585	SINAPI	JANELA DE ALUMÍNIO DE CORRER, 4 FOLHAS, FIXAÇÃO COM ARGAMASSA, COM VIDROS, PADRONIZADA. AF_07/2016	m²	51	212,41	265,51	13.541,01	2,98 %
3.8	90843	SINAPI	KIT DE PORTA DE MADEIRA PARA PINTURA, SEMI-OCA (LEVE OU MÉDIA), PADRÃO MÉDIO, 80X210CM, ESPESSURA DE 3,5CM, ITENS INCLUSOS: DOBRADIÇAS, MONTAGEM E INSTALAÇÃO DO	UN	24	793,31	991,63	23.799,12	5,25 %
3.9	90841	SINAPI	KIT DE PORTA DE MADEIRA PARA PINTURA, SEMI-OCA (LEVE OU MÉDIA), PADRÃO MÉDIO, 60X210CM, ESPESSURA DE 3,5CM, ITENS INCLUSOS: DOBRADIÇAS, MONTAGEM E INSTALAÇÃO DO	UN	11	749,37	936,71	10.303,81	2,27 %
3.10	2266	ORSE	Soleira em granito cinza andorinha, l= 15 cm, e = 2 cm	m	25,8	62,41	78,01	2.012,65	0,44 %
3.11	86875	SINAPI	TANQUE DE MÁRMORE SINTÉTICO COM COLUNA, 22L OU EQUIVALENTE FORNECIMENTO E	UN	1	323,39	404,23	404,23	0,09 %
3.12	86941	SINAPI	LAVATÓRIO LOUÇA BRANCA COM COLUNA, 45 X 55CM OU EQUIVALENTE, PADRÃO MÉDIO, INCLUSO SIFÃO TIPO GARRAFA, VÁLVULA E ENGATE FLEXÍVEL DE 40CM EM METAL CROMADO, COM TORNEIRA	UN	7	470,17	587,71	4.113,97	0,91 %
3.13	72739	SINAPI	VASO SANITARIO INFANTIL SIFONADO, PARA VALVULA DE DESCARGA, EM LOUCA BRANCA, COM ACESSORIOS, INCLUSIVE ASSENTO PLASTICO, BOLSA DE BORRACHA PARA LIGACAO, TUBO PVC LIGACAO - FORNECIMENTO E INSTALACAO	UN	7	404,05	505,06	3.535,42	0,78 %
3.14	88497	SINAPI	APLICAÇÃO E LIXAMENTO DE MASSA LÁTEX EM PAREDES, DUAS DEMÃOS. AF_06/2014	m²	1956,85	8,62	10,77	21.075,27	4,64 %
3.15	88489	SINAPI	APLICAÇÃO MANUAL DE PINTURA COM TINTA LÁTEX ACRÍLICA EM PAREDES, DUAS DEMÃOS. AF_06/2014	m²	1965,85	10,72	13,40	26.342,39	5,81 %
3.16	73924/002	SINAPI	PINTURA ESMALTE ACETINADO, DUAS DEMÃOS, SOBRE SUPERFÍCIE METÁLICA	m²	7,5	19,43	24,28	182,10	0,04 %
3.17	C4068	SEINFRA	BANCADA DE GRANITO CINZA E=2cm	m²	1,05	237,07	296,33	311,14	0,07 %
3.18	74238/002	SINAPI	PORTAO EM TELA ARAME GALVANIZADO N.12 MALHA 2" E MOLDURA EM TUBOS DE AÇO COM DUAS FOLHAS DE ABRIR, INCLUSO FERRAGENS	m²	7,5	600,83	751,03	5.632,72	1,24 %
3.19	CPU63	Próprio	PINTURA DO NOME DA ESCOLA	m²	9,6	50,75	63,43	608,92	0,13 %
3.20	PINT.LOGOTIPO	Próprio	PINTURA DE LOGOTIPO CONFORME PROJETO	m²	4	47,52	59,40	237,60	0,05 %
3.21	88485	SINAPI	APLICAÇÃO DE FUNDO SELADOR ACRÍLICO EM PAREDES, UMA DEMÃO. AF_06/2014	m²	1956,85	1,58	1,97	3.854,99	8,55 %
4			PINTURA/ MURO					13.913,79	5,07 %
4.1	88489	SINAPI	APLICAÇÃO MANUAL DE PINTURA COM TINTA LÁTEX ACRÍLICA EM PAREDES, DUAS DEMÃOS. AF_06/2014	m²	975,17	10,72	13,40	13.067,27	2,88 %
4.2	CPU63	Próprio	PINTURA DO NOME DA ESCOLA	m²	9,6	50,75	63,43	608,92	0,13 %
4.3	PINT.LOGOTIPO	Próprio	PINTURA DE LOGOTIPO CONFORME PROJETO	m²	4	47,52	59,40	237,60	0,05 %
5			SPDA					31.991,59	7,05 %

RUA CLAUDINO BORGES LEAL, N°195 - NOVO HORIZONTE - SÃO FRANCISCO DO BREJÃO - MA

Este documento encontra-se registrado no Conselho Regional de Engenharia e Agronomia do Estado do Maranhão, vinculado à Certidão nº 842762/2021, em 19/03/2021



[Handwritten signature]

Certidão nº 842762/2021
14/03/2023, 20:15

Chave de Impressão: Dwaby

O documento neste ato registrado foi emitido em 19/03/2021 e contém 7 folhas



64

000038



Obra
REFORMA E ADEQUAÇÃO NA ESCOLA MUNICIPAL RAIMUNDO DE MORAES BARROS
SEDE - SÃO FRANCISCO DO BREJÃO - MA

Bancos
SINAPI - 03/2020 - MA 25,0%
ORSE - 01/2020 - SE
SEINFRA - 026 - CE

Encargos Sociais
Desonerado:
Horista: 85,18%
Mensalista: 48,85%

Planilha Orçamentária Sintética

Item	Código	Banco	Descrição	Und	Quant.	Valor Unit	Valor Unit com BDI	Total	Peso (%)
5.1	91872	SINAPI	ELETRODUTO RÍGIDO ROSCÁVEL, PVC, DN 32 MM (1"), PARA CIRCUITOS TERMINAIS, INSTALADO EM PAREDE - FORNECIMENTO E INSTALAÇÃO. AF_12/2015	M	37,5	9,02	11,27	422,62	0,09 %
5.2	72253	SINAPI	CABO DE COBRE NU 35MM2 - FORNECIMENTO E INSTALACAO	M	342,67	21,13	26,41	9.049,91	1,99 %
5.3	72254	SINAPI	CABO DE COBRE NU 50MM2 - FORNECIMENTO E INSTALACAO	M	227,4	29,87	37,33	8.488,84	1,87 %
5.4	CPU010	Próprio	CAIXA DE EQUALIZAÇÃO DE TERRA EMBUTIR COM 9 TERMINAIS	UN	1	255,94	319,92	319,92	0,07 %
5.5	C0325	SEINFRA	ATERRAMENTO COMPLETO C/ HASTE COPPERWELD 3/4" X 3.0M	UN	16	214,83	268,53	4.296,48	0,95 %
5.6	10693	ORSE	Suporte guia reforçado 90º em chapa galvanizada c/ 2 roldanas ref: TEL-290 - SPDA	un	129	38,61	48,26	6.225,54	1,37 %
5.7	C3909	SEINFRA	SOLDA EXOTÉRMICA	UN	52	36,81	46,01	2.392,52	0,53 %
5.8	8316	ORSE	Terminal aéreo 3/8" x 250mm em aço galv, com fixação horizontal, ref: TEL 044 ou similar - fornecimento	un	18	5,36	6,70	120,60	0,03 %
5.9	98111	SINAPI	CAIXA DE INSPEÇÃO PARA ATERRAMENTO, CIRCULAR, EM POLIETILENO, DIÂMETRO INTERNO = 0,3 M. AF_05/2018	UN	16	16,81	21,01	336,16	0,07 %
5.10	12140	ORSE	Abraçadeira metálica tipo "D" de 1"	un	75	3,62	4,52	339,00	0,07 %
6			COMBATE A INCÊNDIO					7.838,80	1,73 %
6.1	83635	SINAPI	EXTINTOR INCENDIO TP PO QUIMICO 6KG - FORNECIMENTO E INSTALACAO	UN	1	228,31	285,38	285,38	0,06 %
6.2	72554	SINAPI	EXTINTOR DE CO2 6KG - FORNECIMENTO E INSTALACAO	UN	1	653,29	816,61	816,61	0,18 %
6.3	10300	ORSE	Luminária de emergência com 48 Leds c/ bloco automático	un	23	183,23	229,03	5.267,69	1,16 %
6.4	C4649	SEINFRA	SINALIZAÇÃO PARA EXTINTOR	UN	2	38,71	48,38	96,76	0,02 %
6.5	10363	ORSE	Placa de sinalização em acrílico, dimensões 0.12 x 0.12 m, e=2mm	un	24	20,94	26,17	628,08	0,14 %
6.6	91992	SINAPI	TOMADA ALTA DE EMBUTIR (1 MÓDULO), 2P+T 10 A, INCLUINDO SUPORTE E PLACA - FORNECIMENTO E INSTALAÇÃO. AF_12/2015	UN	23	25,89	32,36	744,28	0,16 %
7			LIMPEZA DA OBRA					4.184,78	0,92 %
7.1	9537	SINAPI	LIMPEZA FINAL DA OBRA	m²	1020,92	1,76	2,20	2.246,02	0,50 %
7.2	10360	ORSE	Placa de inauguração em alumínio fundido em braille com 0.50 x 0.70 m	un	1	1.551,01	1.938,76	1.938,76	0,43 %

ALEX SIPAUBA
COSTA:014444
14380

Assinado de forma digital por ALEX SIPAUBA COSTA:01444414380
Dados: 2020.12.30 10:38:43 -03'00'

Total sem BDI R\$
Total do BDI R\$
Total Geral R\$

363.029,63
90.710,46
453.740,09

ALEX SIPAUBA COSTA
ENGENHEIRO CIVIL
CREA: 110221422-1

RUA CLAUDINO BORGES LEAL, N°195 - NOVO HORIZONTE - SÃO FRANCISCO DO BREJÃO - MA

Este documento encontra-se registrado no Conselho Regional de Engenharia e Agronomia do Estado do Maranhão, vinculado a Certidão nº 842762/2021, em 19/03/2021 em



[Handwritten signature]

Certidão nº 842762/2021
14/03/2023, 20:15
Chave de Impressão: Dwaby

O documento neste ato registrado foi emitido em 19/03/2021 e contém 7 folhas



65

000039

CONTRATO DE PRESTAÇÃO DE SERVIÇOS

CONTRATANTE: A P L SOARES CONSTRUTORA LTDA, pessoa jurídica de direito privado, inscrita no CNPJ nº01.497.264/0001-65, com sede na Avenida Dorgival Pinheiro de Sousa, 917, Centro, Andar 1, Sala B, Imperatriz – MA, e seu representante **Roberto Pereira Soares**, brasileiro, casado, portador do CPF nº.: 269.813.273-68, e RG nº 1143338 SEJUSP/MA residente e domiciliado na Rua Tupinambá, número 2554, Bairro São José do Egito, Imperatriz -MA.

CONTRATADO: Ramier de Souza Pereira, brasileiro, divorciado, engenheiro civil, portador da Carteira Profissional do CREA nº 1503806146, portador do CPF sob nº 303.612.653-87 e RG nº.: 0544871 SSP/PA, residente a Rua Alagoas, nº 730, Centro – Imperatriz – MA.

O presente contrato se regerá pelas cláusulas e condições seguinte:

CLÁUSULA PRIMEIRA - Do objeto:

O objeto do contrato é a prestação de serviços profissionais na Área de Engenharia Civil, como responsável técnico da empresa, restrita às atribuições do contratado, conforme previsto na legislação vigente.

CLÁUSULA SEGUNDA – Da remuneração e carga horária:

O contratado receberá o equivalente a 6 (seis) Salários Mínimos mensais, para uma jornada diária não superior a 6 (seis) horas, conforme estabelecido na Lei Federal 4.950-A/66.

CLÁUSULA TERCEIRA – Do prazo:

O prazo de validade deste contrato é indeterminado, podendo ser rescindido a qualquer tempo por uma das partes desde que comunicado com antecedência de 30 (trinta) dias.

CLÁUSULA QUARTA – Do foro:

Fica eleito o FORUM da Comarca de Imperatriz do Estado do Maranhão, para dirimir questões decorrentes deste contrato.

E, por estarem justos e contratados, assinam o presente contrato em 03 (três) vias de igual teor, na presença de duas testemunhas.

Imperatriz – MA, 16 de dezembro de 2022.

6º Ofício

Contratante

3º OFÍCIO
IMPERATRIZ-MA

Contratado



CARTÓRIO DO 3º OFÍCIO EXTRAJUDICIAL
KAMILLY BORSOI BARROS - Tabelião Interina
CNPJ:27.998.020/0001-83 - CNB:030428
RUA ALAGOAS, 704/B, CENTRO, CEP:65800480, IMPERATRIZ-MA

AUTENTICO E DOU FÉ QUE A CÓPIA É A REPRODUÇÃO FIEL DA ORIGINAL AQUI EXIBIDA. EM TEST DA VERDADE. IMPERATRIZ-MA, 02/03/2023.
ANTÔNIA DA SILVA RODRIGUES-ESCREVENTE AUTORIZADA
Eml:5,44 PERC:0,16 FEMP:0,21 PADEF:0,21 Total:6,02-OP:5
Selo: AUTENT030429DJ07A537RN623514-Consulte em selo.tjma.jus.br



Antônia da Silva Rodrigues
Escrevente Autorizada
3º Ofício Extrajudicial

Testemunhas:

**ESTADO DO MARANHÃO
PREFEITURA MUNICIPAL DE BURITIRANA
COMISSÃO PERMANENTE DE LICITAÇÃO**

TOMADA DE PREÇOS N° 004/2023 – CPL

ANEXO V

DECLARAÇÃO

A empresa **A P L SOARES CONSTRUTORA LTDA**, inscrita no CNPJ nº 01.497.264/0001-65, sediada a Avenida Dorgival Pinheiro de Sousa, nº 917, 1º andar, Sala B – Centro, Imperatriz – MA, por intermédio de seu representante legal o Sr. ROBERTO PEREIRA SOARES, portador do CPF nº 269.813.273-68 e RG nº 1143338 SEJUSP/MA, **DECLARA**, para fins do disposto no inciso V do art. 27 da Lei nº 8.666/93, acrescido pela Lei n.º 9.854/99, que não emprega menor de 18 (dezoito) anos em trabalho noturno, perigoso ou insalubre e não emprega menor de 16 (dezesseis) anos.

Ressalva: emprega menor, a partir de 14 (quatorze) anos, na condição de aprendiz. ()

Imperatriz-MA, 21 de junho de 2023.

P/P 
APL SOARES CONSTRUTORA LTDA
ROBERTO PEREIRA SOARES
RG: 1143338 SEJUSP/MA
CPF: 269.813.273-68
PROPRIETÁRIO

00001

Termo de Abertura

Nome do Livro: DIÁRIO

Nº de Ordem: 18

O presente livro do tipo DIÁRIO contém registros numerados, do nº 01 ao nº 53, e servirá para a escrituração dos lançamentos próprios da empresa A. P. L. SOARES CONSTRUTORA LTDA, município Imperatriz, CNPJ nº 01.497.264/0001-65, Número de Registro (NIRE) 21200758818.

Data do arquivamento dos atos constitutivos: 22/10/1996

Ato constitutivo: 21100962499

Imperatriz, 01/01/2022

JOSE DE JESUS MARQUES
CONTADOR
CRC/MA 5635

ROBERTO PEREIRA SOARES
Administrador, Sócio
CPF 269.813.273-68



Descrição	Nota	Classificação	Exercicio Atual
ATIVO			
ATIVO CIRCULANTE			
DISPONIVEL			
CAIXA			
Caixa Geral		1.1.1.1.0001	31.815,60D
=CAIXA			*****31.815,60D
BANCOS CONTA MOVIMENTO			
Banco Conta Movimento		1.1.1.2.0001	91.317,24D
=BANCOS CONTA MOVIMENTO			*****91.317,24D
=DISPONIVEL			****123.132,84D
CONTAS A RECEBER			
CLIENTES			
Títulos a Receber		1.1.3.1.0001	1.213.168,52D
=CLIENTES			**1.213.168,52D
=CONTAS A RECEBER			**1.213.168,52D
ESTOQUES			
ALMOXARIFADO			
Materiais de Consumo		1.1.4.3.0001	1.284.254,44D
=ALMOXARIFADO			**1.284.254,44D
=ESTOQUES			**1.284.254,44D
=Total - ATIVO CIRCULANTE			**2.620.555,80D
ATIVO NÃO CIRCULANTE			
ATIVO REALIZAVEL A LONGO PRAZO			
CLIENTES			
Títulos a Receber		1.4.1.1.0001	1.623.654,56D
=CLIENTES			**1.623.654,56D
=ATIVO REALIZAVEL A LONGO PRAZO			**1.623.654,56D
IMOBILIZADO			

ROBERTO PEREIRA SOARES
Administrador
CPF: 26981327368

JOSE DE JESUS MARQUES
Contador
CPF:215.432.323-53 CRC: 5635

Descrição	Nota	Classificação	Exercicio Atual
BENS EM USO			
Instalações		1.4.4.1.0001	109.626,61D
Edificações		1.4.4.1.0002	134.790,11D
Terrenos		1.4.4.1.0003	80.123,47D
Veiculos		1.4.4.1.0004	168.050,41D
Maquinas e Equipamentos		1.4.4.1.0005	208.991,67D
Moveis e Utensilios		1.4.4.1.0006	102.534,09D
Equipamentos de Informática		1.4.4.1.0007	29.958,49D
=BENS EM USO			****834.074,85D
DEPRECIACÕES A AMORTIZACÕES			
Depreciações Acumuladas		1.4.4.3.0001	402.164,19C
=DEPRECIACÕES A AMORTIZACÕES			****402.164,19C
=IMOBILIZADO			****431.910,66D
=Total - ATIVO NÃO CIRCULANTE			**2.055.565,22D
Total - ATIVO			**4.676.121,02D
***** (XXXXXX) *****			



ROBERTO PEREIRA SOARES
 Administrador
 CPF: 26981327368

JOSE DE JESUS MARQUES
 Contador
 CPF:215.432.323-53 CRC: 5635



000044

A. P. L. SOARES CONSTRUTORA LTDA

CNPJ: 01497264/0001-65

NIRE: 21200758818

Endereço: AV DORGIVAL PINHEIRO DE SOUSA, 917 ANDAR 1 SALA B CENTRO, IMPERATRIZ - MA, CEP: 65903-270

Balanco Patrimonial encerrado em 31/12/2022

Folha: 3

Descrição	Nota	Classificação	Exercicio Atual
PASSIVO			
PASSIVO CIRCULANTE			
EXIGÍVEL A LOGO PRAZO			
FORNECEDORES			
Fornecedores Diversos		2.1.1.1.0001	721.640,13C
=FORNECEDORES			****721.640,13C
=EXIGÍVEL A LOGO PRAZO			****721.640,13C
OBRIGAÇÕES FISCAIS E TRABALHISTAS			
OBRIGAÇÕES FISCAIS			
Simple Nacional a Recolher		2.1.2.1.0001	82.098,02C
Provisão p/ IRPJ		2.1.2.1.0002	82.104,62C
Provisao p/ CSLL		2.1.2.1.0003	31.717,66C
Provisão p/ PIS		2.1.2.1.0004	7.158,50C
Provisão p/ COFINS		2.1.2.1.0005	33.039,23C
=OBRIGAÇÕES FISCAIS			****236.118,03C
OBRIGAÇÕES TRABALHISTAS			
Salarios, Férias, 13º Sal, e Rescisões a Pagar		2.1.2.2.0001	36.131,44C
INSS a Recolher		2.1.2.2.0002	12.372,72C
FGTS a Recolher		2.1.2.2.0003	12.418,93C
=OBRIGAÇÕES TRABALHISTAS			*****60.923,09C
=OBRIGAÇÕES FISCAIS E TRABALHISTAS			****297.041,12C
FINANCIAMENTOS			
ENTIDADES FINANCEIRAS			
Outros Creditos Bancarios		2.1.6.1.0004	71.446,41C
=ENTIDADES FINANCEIRAS			****71.446,41C
=FINANCIAMENTOS			****71.446,41C
=Total - PASSIVO CIRCULANTE			**1.090.127,66C
PATRIMONIO LIQUIDO			

ROBERTO PEREIRA SOARES
Administrador
CPF: 26981327368

JOSE DE JESUS MARQUES
Contador
CPF:215.432.323-53 CRC: 5635

A. P. L. SOARES CONSTRUTORA LTDA

CNPJ: 01497264/0001-65

NIRE: 21200758818

Endereço: AV DORGIVAL PINHEIRO DE SOUSA, 917 ANDAR 1 SALA B CENTRO, IMPERATRIZ - MA, CEP: 65903-270

Balanco Patrimonial encerrado em 31/12/2022

Folha: 4

Descrição	Nota	Classificação	Exercicio Atual
PATRIMONIO LIQUIDO			
CAPITAL INTEGRALIZADO			
Capital Social		2.3.4.1.0001	500.000,00C
=CAPITAL INTEGRALIZADO			****500.000,00C
RESERVAS DE LUCRO			
Lucros / Prejuizos Acumulados		2.3.4.6.0001	2.602.032,24C
Lucro do Exercicios		2.3.4.6.0002	483.961,12C
=RESERVAS DE LUCRO			**3.085.993,36C
=PATRIMONIO LIQUIDO			**3.585.993,36C
=Total - PATRIMONIO LIQUIDO			**3.585.993,36C
=Total - PASSIVO			**4.676.121,02C

***** (XXXXX) *****

ROBERTO PEREIRA SOARES
Administrador
CPF: 26981327368

JOSE DE JESUS MARQUES
Contador
CPF:215.432.323-53 CRC: 5635

A. P. L. SOARES CONSTRUTORA LTDA

CNPJ : 01497264/0001-65 NIRE: 21200758818

Endereço: AV DORGIVAL PINHEIRO DE SOUSA, 917 ANDAR I SALA B, CENTRO, IMPERATRIZ - MA, CEP: 65903-270

Balço Patrimonial em 31/12/2022

Folha: 5

IMPORTA O PRESENTE BALANÇO PATRIMONIAL SOMANDO NO ATIVO E NO PASSIVO 4.676.121,02 (QUATRO MILHÕES, SEISCENTOS E SETENTA E SEIS MIL, CENTO E VINTE E UM REAIS E DOIS CENTAVOS) DE ACORDO COM A DOCUMENTAÇÃO QUE NOS FOI APRESENTADA.

Imperatriz, 31 de dezembro de 2022

ROBERTO PEREIRA SOARES

Administrador

CPF: 26981327368

JOSE DE JESUS MARQUES

CONTADOR

CPF: 215.432.323-53 CRC: 5635



A. P. L. SOARES CONSTRUTORA LTDA

CNPJ: 01497264/0001-65 NIRE: 21200758818

Endereço: AV DORGIVAL PINHEIRO DE SOUSA, 917 ANDAR I SALA B CENTRO, IMPERATRIZ - MA, CEP: 65903-270

Balanco de Resultado Econômico de 01/01/2022 até 31/12/2022

Folha: 6

Descrição	Classificação	Exercício Atual
DEMONSTRAÇÃO DE RESULTADO		
RESULTADO OPERACIONAL		
RECEITA OPERACIONAL BRUTA		
RECEITA DE SERVIÇOS		
Receita de Serviços	3.1.1.2.0001	4.530.376,74C
=RECEITA DE SERVIÇOS		**4.530.376,74C
=RECEITA OPERACIONAL BRUTA		**4.530.376,74C
=Total - RESULTADO OPERACIONAL		**4.530.376,74C
=Total - DEMONSTRAÇÃO DE RESULTADO		**4.530.376,74C
CUSTOS E DESPESAS		
CUSTOS		
CUSTO OPERACIONAL		
CUSTO DAS VENDAS / SERVICOS		
Custo dos Serviços Prestados	4.1.1.1.0006	2.396.056,31D
=CUSTO DAS VENDAS / SERVICOS		**2.396.056,31D
=CUSTO OPERACIONAL		**2.396.056,31D
=Total - CUSTOS		**2.396.056,31D
DESPESAS		
DESPESAS OPERACIONAIS		
DESPESAS COM PESSOAL		
Salarios e Ordenados	4.3.1.1.0001	307.146,92D
Despesas com Pessoal	4.3.1.1.0002	33.782,71D
13º Salario	4.3.1.1.0003	176.921,80D
INSS Empregador	4.3.1.1.0004	2.093,07D
FGTS	4.3.1.1.0005	56.026,24D
Pro - Labore	4.3.1.1.0008	19.027,93D
Rescisão	4.3.1.1.0013	182.476,55D
=DESPESAS COM PESSOAL		****777.475,22D



ROBERTO PEREIRA SOARES
Administrador
CPF: 26981327368

JOSE DE JESUS MARQUES
Contador
CPF:215.432.323-53 CRC: 5635

A. P. L. SOARES CONSTRUTORA LTDA

CNPJ: 01497264/0001-65 NIRE: 21200758818

Endereço: AV DORIVAL PINHEIRO DE SOUSA, 917 ANDAR I SALA B CENTRO, IMPERATRIZ - MA, CEP: 65903-270

Balanco de Resultado Econômico de 01/01/2022 até 31/12/2022

Folha: 7

Descrição	Classificação	Exercício Atual
=DESPESAS OPERACIONAIS		****777.475,22D
DESPESAS GERAIS		
DESPESAS OPERACIONAIS		
Despesas com Veiculos	4.3.2.1.0001	91.406,93D
Manutenção de Maquinas e Equipamentos	4.3.2.1.0002	48.753,59D
Materiais de Expediente	4.3.2.1.0004	14.673,70D
Energia Eletrica	4.3.2.1.0007	43.186,17D
Água e Esgoto	4.3.2.1.0008	14.338,81D
E.P.I	4.3.2.1.0016	8.351,10D
Telefones, Fax e Internet	4.3.2.1.0021	12.976,00D
DESPESAS OPERACIONAIS		****233.686,30D
DESPESAS FINANCEIRAS		
Despesas Financeiras	4.3.2.3.0001	4.934,05D
=DESPESAS FINANCEIRAS		*****4.934,05D
=DESPESAS GERAIS		****238.620,35D
TRIBUTOS FEDERAIS		
TRIBUTOS S/ LUCROS		
Imposto de Renda - PJ	4.3.7.1.0001	338.430,14D
Contribuição Social	4.3.7.1.0002	130.474,85D
PIS	4.3.7.1.0003	29.447,45D
COFINS	4.3.7.1.0004	135.911,30D
=TRIBUTOS S/ LUCROS		****634.263,74D
=TRIBUTOS FEDERAIS		****634.263,74D
=Total - DESPESAS		**1.650.359,31D
=Total - CUSTOS E DESPESAS		**4.046.415,62D

ROBERTO PEREIRA SOARES
Administrador
CPF: 26981327368

JOSE DE JESUS MARQUES
Contador
CPF: 215.432.323-53 CRC: 5635

A. P. L. SOARES CONSTRUTORA LTDA

CNPJ: 01497264/0001-65 NIRE: 21200758818

Endereço: AV DORGIVAL PINHEIRO DE SOUSA, 917 ANDAR 1 SALA B CENTRO, IMPERATRIZ - MA, CEP: 65903-270

Balanco de Resultado Econômico de 01/01/2022 até 31/12/2022

Folha: 8

Descrição

Classificação

Exercício Atual

RESULTADO DO EXERCÍCIO

RECEITAS-----> 4.530.376,74C

DESPESAS + CUSTO-----> 4.046.415,62D

LUCRO LÍQUIDO DO EXERCÍCIO: *****483.961,12

***** (XXXXX)*****

ROBERTO PEREIRA SOARES
Administrador
CPF: 26981327368

JOSE DE JESUS MARQUES
Contador
CPF:215.432.323-53 CRC: 5635

000550

A. P. L. SOARES CONSTRUTORA LTDA

CNPJ: 01497264/0001-65 Nire:21200758818

Endereço: AV DORGIVAL PINHEIRO DE SOUSA, 917 ANDAR I SALA B, CENTRO, IMPERATRIZ - MA, CEP: 65903-270

Demonstração do Resultado do Exercício em 31/12/2022

Folha: 9

IMPORTA A PRESENTE DEMONSTRAÇÃO DE RESULTADO COM LUCRO DE 483.961,12 (QUATROCENTOS E OITENTA E TRÊS MIL, NOVECENTOS E SESENTA E UM Reais E DOZE CENTAVOS) DE ACORDO COM A DOCUMENTAÇÃO QUE NOS FOI APRESENTADA.

IMPERATRIZ, 31 DE DEZEMBRO DE 2022

ROBERTO PEREIRA SOARES
Administrador
CPF: 26981327368

JOSE DE JESUS MARQUES
CONTADOR
CPF: 215.432.323-53 CRC: 5635



77

1 CONTEXTO OPERACIONAL

A.P.L. SOARES CONSTRUTORA LTDA é uma sociedade empresaria limitada individual, constituída em 22 de outubro de 1996, sendo atuante nas seguintes atividades econômicas: Serviços de engenharia; Atividades relacionadas a esgoto, exceto a gestão de redes; Coleta de resíduos não perigosos; Construção de edifícios; Construção de rodovias e ferrovias; Pintura para sinalização em pistas rodoviárias e aeroportos; Construção de obras de arte especiais; Obras de urbanização - ruas, praças e calçadas; Construção de estações e redes de distribuição de energia elétrica; Construção de redes de abastecimento de água, coleta de esgoto e construções correlatas, exceto obras de irrigação; Montagem de estruturas metálicas; Construção de instalações esportivas e recreativas; Outras obras de engenharia civil não especificadas anteriormente (construção de estruturas com tirantes, obras de contenção, construção de cortinas de proteção de encostas e muros de arrimo, subdivisão de terras com benfeitorias (p. ex., construção de vias, serviços de infraestrutura, etc.); Demolição de edifícios e outras estruturas; Preparação de canteiro e limpeza de terreno; Perfurações e sondagens; Obras de terraplenagem; Serviços de preparação do terreno não especificados anteriormente (drenagem do solo destinado à construção, demarcação dos locais para construção, rebaixamento de lençóis freáticos, preparação de locais para mineração, remoção de material inerte e outros tipos de refugo de locais de mineração, exceto os locais de extração de petróleo e gás natural; drenagem de terrenos agrícolas ou florestais); Instalação e manutenção elétrica; Instalações hidráulicas, sanitárias e de gás; Instalações de sistema de prevenção contra incêndio; Outras obras de instalações em construções não especificadas anteriormente (instalação de sistemas de limpeza por vácuo e revestimento de tubulações); Impermeabilização em obras de engenharia civil; Serviços de pintura de edifícios em geral; Obras de fundações; Administração de obras; Perfuração e construção de poços de água; Serviços especializados para construção não especificados anteriormente (construção de fornos industriais, construção de partes de edifícios, tais telhados, coberturas, chaminés, lareiras, churrasqueiras, etc e serviços de limpeza de fachadas, com jateamento de areia, vapor e semelhantes); Comércio varejista de tintas e materiais para pintura; Comércio varejista de material elétrico; Comércio varejista de ferragens e ferramentas; Comércio varejista de materiais hidráulicos; Comércio varejista de cal, areia, pedra britada, tijolos e telhas; Comércio varejista de materiais de construção não especificados anteriormente (artefatos de cimento, gesso e amianto, artigo e equipamentos para sauna, azulejos, cerâmicas, bombas de água, bombas hidráulicas, box para banheiro, caixas de água, calhas para construção, cimentos, divisórias e portas sanfonadas); Comércio varejista de materiais de construção em geral; Serviços de arquitetura; Locação de automóveis sem condutor; Serviços de cartografia, topografia e geodésia; Aluguel de máquinas e equipamentos para construção sem operador, exceto andaimes; Aluguel de andaimes.

2 APRESENTAÇÃO DAS DEMONSTRAÇÕES CONTÁBEIS

As demonstrações contábeis foram elaboradas em consonância com os Princípios Fundamentais de Contabilidade e demais práticas emanadas da legislação societária brasileira.

3 CRITÉRIOS CONTÁBEIS UTILIZADOS

Declaramos que as Demonstrações Contábeis foram elaboradas e apresentadas em plena conformidade com a Interpretação Técnica Geral (ITG) 1000 - Modelo Contábil para Microempresa e Empresa de Pequeno Porte, cujos aspectos contábeis possuem suas normas aprovadas pela Resolução CFC nº 1.418/2012, que estabelece um modelo simplificado para a escrituração e elaboração de demonstrações contábeis.

4 PRINCIPAIS PRÁTICAS CONTÁBEIS

4.1) Práticas Contábeis

A escrituração contábil foi realizada com observância aos Princípios de Contabilidade aceitos e em conformidade com as disposições contidas na ITG 1000. Os lançamentos contábeis foram efetuados diariamente, e com a utilização do Regime de Competência.

4.2) Direitos e obrigações

Estão demonstrados pelos valores históricos, acrescidos das correspondentes variações monetárias e encargos financeiros, observando o regime de competência;

4.3) Ajuste de avaliação patrimonial

A empresa nunca efetuou ajuste de avaliação patrimonial.

4.4) Investimentos em empresas coligadas e controladas

A empresa não participa do capital social de outras sociedades.

4.5) Impostos Federais

A empresa está no regime do lucro presumido e contabiliza os encargos tributários pelo regime de competência.

5 NOTAS ÀS DEMONSTRAÇÕES CONTÁBEIS

Todos os lançamentos que deram origem aos demonstrativos contábeis foram embasados em documentação idônea fornecida pela

ROBERTO PEREIRA SOARES
Administrador
CPF: 26981327368

JOSE DE JESUS MARQUES
Contador
CPF: 215.432.323-53 CRC: 5635

Administração da empresa, que se responsabiliza pela sua veracidade.

6 SALDOS DE DISPONIBILIDADES

Todas as receitas foram registradas no Regime de Competência, reconhecidas à medida que ocorriam e recebidas em caixa ao final de cada mês, sem qualquer diminuição ocasionada por provisão de crédito de liquidação duvidosa, não declarada pela Administração da Empresa.

7 CAPITAL SOCIAL

capital social é de R\$ 500.000,00, totalmente integralizado em moeda corrente do país, apresentando a seguinte composição: PEREIRA SOARES - 100%

8 AJUSTE DE AVALIAÇÃO PATRIMONIAL

A empresa nunca efetuou ajuste de avaliação patrimonial.

9 REDUÇÃO DOS CUSTOS E DESPESAS

expressivo aumentos nos custos e despesas da Empresa no exercício de 2022 em comparação ao exercício 2021, fato que acompanhou o aumento do faturamento. Dentre estes, destaca-se o custo dos serviços prestados, seguida com os custos dos Impostos Federais.

10 IMPOSTOS FEDERAIS

A empresa está no regime do Lucro Presumido e contabiliza os encargos tributários pelo regime de competência.

11 EVENTOS SUBSEQUENTES

Os administradores declaram a inexistência de fatos ocorridos subsequentemente à data de encerramento do exercício que venham a ter efeito relevante sobre a situação patrimonial ou financeira da empresa ou que possam provocar efeitos sobre seus resultados futuros.

ROBERTO PEREIRA SOARES
Administrador
CPF: 26981327368

JOSE DE JESUS MARQUES
Contador
CPF: 215.432.323-53 CRC: 5635

A. P. L. SOARES CONSTRUTORA LTDA
 CNPJ: 01497264/0001-65 NIRE: 21200758818
 Endereço: AV DORGIVAL PINHEIRO DE SOUSA, 917 ANDAR I SALA B, CENTRO, IMPERATRIZ - MA, CEP: 65903-270
 Análise Econômica e Financeira de 01/01/2022 até 31/12/2022

Folha: 12

Solvência Geral

Ativo	4.676.121,02	
<hr/>		
Passivo Circulante + Passivo não Circulante (Obrigações a LP)	1.090.127,66	= 4,29

Quanto maior, melhor. O investimento total equivale a 429 % do capital de terceiros.

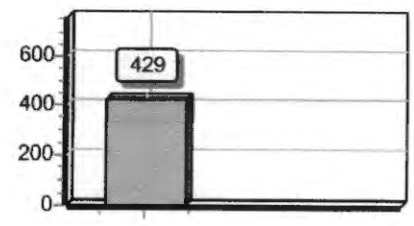

Liquidez Geral

Ativo Circulante + Ativo Realizável a LP	2.620.555,80	
<hr/>		
Passivo Circulante + Passivo Não-Circulante (Obrigações a LP)	1.090.127,66	= 2,40

Quanto maior, melhor. A empresa possui R\$2,40 de ativo Circulante e ativo realizável a longo prazo para cada R\$1,00 de dívida total.

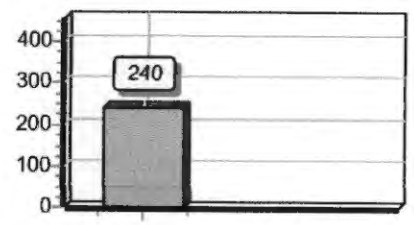

Liquidez Corrente

Ativo Circulante	2.620.555,80	
<hr/>		
Passivo Circulante	1.090.127,66	= 2,40

Quanto maior, melhor. A empresa possui R\$2,40 de ativo circulante para cada R\$1,00 de dívida de curto prazo.

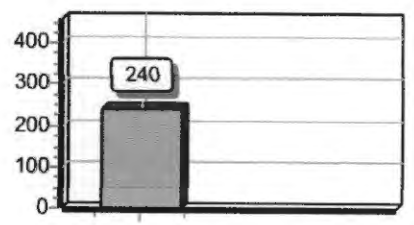

Sob as penas da lei, declaramos que as informações aqui contidas são verdadeiras e nos responsabilizamos por todas elas de acordo com a documentação que nos foi apresentada.

Imperatriz, 31 de dezembro de 2022.

ROBERTO PEREIRA SOARES
 Administrador
 CPF: 26981327368

JOSE DE JESUS MARQUES
 Contador
 CPF:215.432.323-53 CRC: 5635



ASSINATURA ELETRÔNICA

Certificamos que o ato da empresa A. P. L. SOARES CONSTRUTORA LTDA consta assinado digitalmente por:

IDENTIFICAÇÃO DO(S) ASSINANTE(S)	
CPF/CNPJ	Nome
21543232353	JOSE DE JESUS MARQUES
26981327368	ROBERTO PEREIRA SOARES

CERTIFICO O REGISTRO EM 26/04/2023 08:45 SOB Nº 20230540716.
PROTOCOLO: 230540716 DE 25/04/2023.
CÓDIGO DE VERIFICAÇÃO: 12305523346. CNPJ DA SEDE: 01497264000165.
NIRE: 21200758818. COM EFEITOS DO REGISTRO EM: 26/04/2023.
A. P. L. SOARES CONSTRUTORA LTDA

JUCEMA

CARLOS ANDRÉ DE MORAES PEREIRA
SECRETÁRIO-GERAL
www.empresafacil.ma.gov.br

A validade deste documento, se impresso, fica sujeito à comprovação de sua autenticidade nos respectivos portais, informando seus respectivos códigos de verificação.

81



TERMO DE AUTENTICAÇÃO - LIVRO DIGITAL

Declaro exatos os Termos de Abertura e de Encerramento do Livro Digital com características abaixo, conferido e autenticado por ISABELA PALUSKI, sob a autenticidade nº 12305530199 em 26/04/2023, protocolo 230540805. Para validação de Autenticação dos Termos, deverá ser acessado o Portal de Serviços / verificação de documentos do Empreendedor (<http://www.empresafacil.ma.gov.br>) e informar o código de verificação.

Identificação de Empresa	
Nome Empresarial:	A. P. L. SOARES CONSTRUTORA LTDA
Número de Registro:	21200758818
CNPJ:	01497264000165
Município:	Imperatriz

Identificação de Livro Digital	
Tipo de Livro:	DIÁRIO
Número de Ordem:	18
Início e Término da Escrituração:	01/01/2022 - 31/12/2022

Assinante(s)	Nome	CRC/OAB
21543232353	JOSE DE JESUS MARQUES	MA5635
26981327368	ROBERTO PEREIRA SOARES	

CERTIFICO A AUTENTICAÇÃO EM 26/04/2023 09:32 SOB Nº 20230540805.
PROTOCOLO: 230540805 DE 25/04/2023. CÓDIGO DE VERIFICAÇÃO:
12305530199. NIRE: 21200758818.
A. P. L. SOARES CONSTRUTORA LTDA

JUCEMA

ISABELA PALUSKI
RESPONSÁVEL PELA AUTENTICAÇÃO
SÃO LUÍS, 26/04/2023
empresafacil.ma.gov.br

A validade deste documento, se impresso, fica sujeita à comprovação de sua autenticidade nos respectivos portais, informando seus respectivos códigos de verificação.

000556

Termo de Encerramento

Nome do Livro: DIÁRIO

Nº de Ordem: 18

O presente livro do tipo DIÁRIO contém páginas numeradas, do nº 01 ao nº 53, e serviu para escrituração no período de 01/01/2022 a 31/12/2022, da empresa A. P. L. SOARES CONSTRUTORA LTDA.

Imperatriz, 31/12/2022

JOSE DE JESUS MARQUES
CONTADOR
CRC/MA 5635

ROBERTO PEREIRA SOARES
Administrador, Sócio
CPF 269.813.273-68





030.57

ASSINATURA ELETRÔNICA

Certificamos que o ato da empresa A. P. L. SOARES CONSTRUTORA LTDA consta assinado digitalmente por:

IDENTIFICAÇÃO DO(S) ASSINANTE(S)	
CPF/CNPJ	Nome
21543232353	JOSE DE JESUS MARQUES
26981327368	ROBERTO PEREIRA SOARES

CERTIFICO A AUTENTICAÇÃO EM 26/04/2023 09:32 SOB Nº 20230540805.
PROTOCOLO: 230540805 DE 25/04/2023. NIRE: 21200758818.
A. P. L. SOARES CONSTRUTORA LTDA

JUCEMA

ISABELA PALUSKI
RESPONSÁVEL PELA AUTENTICAÇÃO
SÃO LUÍS, 26/04/2023
empresafacil.ma.gov.br

84



CONSELHO REGIONAL DE CONTABILIDADE DO MARANHÃO

CERTIDÃO DE REGULARIDADE PROFISSIONAL

O CONSELHO REGIONAL DE CONTABILIDADE DO MARANHÃO CERTIFICA que o profissional identificado no presente documento encontra-se em situação REGULAR neste Regional, apto ao exercício da atividade contábil nesta data, de acordo com as suas prerrogativas profissionais, conforme estabelecido no art. 25 e 26 do Decreto-Lei n.º 9.295/46.

Informamos que a presente certidão não quita nem invalida quaisquer débitos ou infrações que, posteriormente, venham a ser apurados contra o titular deste registro, bem como não atesta a regularidade dos trabalhos técnicos elaborados pelo profissional da Contabilidade.



CONSELHO REGIONAL DE CONTABILIDADE - MA

Certidão n.º: MA/2023/00001526
Nome: JOSE DE JESUS MARQUES CPF: 215.432.323-53
CRC/UF n.º MA-005635/O Categoria: TÉCNICO EM CONTABILIDADE
Validade: 05/09/2023
Finalidade: BALANÇO PATRIMONIAL, REGISTRADO NA JUNTA COMERCIAL
Livro: A. P. L. SOARES CONST LTDA
Exercício: 2022

Confirme a existência deste documento na página www.crcma.org.br, mediante número de controle a seguir:

CPF : 215.432.323-53 Controle : 4201.5770.6084.6711

000359



CONSELHO REGIONAL DE CONTABILIDADE DO MARANHÃO

CERTIDÃO DE REGULARIDADE PROFISSIONAL

O **CONSELHO REGIONAL DE CONTABILIDADE DO MARANHÃO** CERTIFICA que o profissional identificado no presente documento encontra-se em situação **REGULAR** neste Regional, apto ao exercício da atividade contábil nesta data, de acordo com as suas prerrogativas profissionais, conforme estabelecido no art. 25 e 26 do Decreto-Lei n.º 9.295/46.

Informamos que a presente certidão não quita nem invalida quaisquer débitos ou infrações que, posteriormente, venham a ser apurados contra o titular deste registro, bem como não atesta a regularidade dos trabalhos técnicos elaborados pelo profissional da Contabilidade.



CONSELHO REGIONAL DE CONTABILIDADE - MA

Certidão n.º: **MA/2023/00001527**
Nome: **JOSE DE JESUS MARQUES** CPF: 215.432.323-53
CRC/UF n.º **MA-005635/O** Categoria: **TÉCNICO EM CONTABILIDADE**
Validade: **05/09/2023**
Finalidade: **LIVRO DIÁRIO**
Livro: **A. P. L. SOARES CONST LTDA**
Exercício: **2022**

Confirme a existência deste documento na página www.crcma.org.br, mediante número de controle a seguir:

CPF : 215.432.323-53 Controle : 7295.8550.8864.9178

86



CONSELHO REGIONAL DE CONTABILIDADE DO MARANHÃO

CERTIDÃO DE REGULARIDADE PROFISSIONAL

O **CONSELHO REGIONAL DE CONTABILIDADE DO MARANHÃO** CERTIFICA que o profissional identificado no presente documento encontra-se em situação **REGULAR** neste Regional, apto ao exercício da atividade contábil nesta data, de acordo com as suas prerrogativas profissionais, conforme estabelecido no art. 25 e 26 do Decreto-Lei n.º 9.295/46.

Informamos que a presente certidão não quita nem invalida quaisquer débitos ou infrações que, posteriormente, venham a ser apurados contra o titular deste registro, bem como não atesta a regularidade dos trabalhos técnicos elaborados pelo profissional da Contabilidade.



CONSELHO REGIONAL DE CONTABILIDADE - MA

Certidão n.º: **MA/2023/00000912**
Nome: **JOSE DE JESUS MARQUES** CPF: 215.432.323-53
CRC/UF n.º **MA-005635/O** Categoria: **TÉCNICO EM CONTABILIDADE**
Validade: **04/07/2023**
Finalidade: **EDITAIS DE LICITAÇÃO**

Confirme a existência deste documento na página www.crcma.org.br, mediante número de controle a seguir:

CPF : 215.432.323-53 Controle : 9741.1997.1311.1625

**CONSELHO REGIONAL DE CONTABILIDADE DO ESTADO DO MARANHÃO
CERTIDÃO DE HABILITAÇÃO PROFISSIONAL**

O **CONSELHO REGIONAL DE CONTABILIDADE DO ESTADO DO MARANHÃO** certifica que o(a) profissional identificado(a) no presente documento encontra-se habilitado para o exercício da profissão contábil.

IDENTIFICAÇÃO DO REGISTRO

NOME.....	: JOSE DE JESUS MARQUES
REGISTRO.....	: MA-005635/O-2
CATEGORIA.....	: TÉCNICO EM CONTABILIDADE
CPF.....	: ***.432.323-**

A falsificação deste documento constitui-se em crime previsto no Código Penal Brasileiro, sujeitando o autor à respectiva ação penal.

Emissão: MARANHÃO, 03/04/2023 as 14:10:32.

Válido até: 02/07/2023.

Código de Controle: 2003.

Para verificar a autenticidade deste documento consulte o site do CRCMA.



000862

BALANÇO PATRIMONIAL

Entidade: **A. P. L. SOARES CONSTRUTORA LTDA**
 Período da Escrituração: **01/01/2022 a 31/12/2022** CNPJ: **01.497.264/0001-65**
 Número de Ordem do Livro: **18**
 Período Selecionado: **01 de Janeiro de 2022 a 31 de Dezembro de 2022**

Descrição	Nota	Saldo Inicial	Saldo Final
ATIVO		R\$ 3.777.678,33	R\$ 4.676.121,02
ATIVO CIRCULANTE		R\$ 2.294.051,32	R\$ 2.620.555,80
DISPONIVEL		R\$ 88.872,49	R\$ 123.132,84
CAIXA		R\$ 22.963,26	R\$ 31.815,60
BANCOS CONTA MOVIMENTO		R\$ 65.909,23	R\$ 91.317,24
CONTAS A RECEBER		R\$ 1.278.253,94	R\$ 1.213.168,52
CLIENTES		R\$ 1.278.253,94	R\$ 1.213.168,52
ESTOQUES		R\$ 926.924,89	R\$ 1.284.254,44
ALMOXARIFADO		R\$ 926.924,89	R\$ 1.284.254,44
ATIVO NÃO CIRCULANTE		R\$ 1.483.627,01	R\$ 2.055.565,22
ATIVO REALIZAVEL A LONGO PRAZO		R\$ 1.171.890,70	R\$ 1.623.654,56
CLIENTES		R\$ 1.171.890,70	R\$ 1.623.654,56
IMOBILIZADO		R\$ 311.736,31	R\$ 431.910,66
BENS EM USO		R\$ 602.002,78	R\$ 834.074,85
(-) DEPRECIACES A AMORTIZACES		R\$ (290.266,47)	R\$ (402.164,19)
PASSIVO		R\$ 3.777.678,33	R\$ 4.676.121,02
PASSIVO CIRCULANTE		R\$ 675.646,09	R\$ 1.090.127,66
EXIGVEL A LOGO PRAZO		R\$ 520.851,77	R\$ 721.640,13
FORNECEDORES		R\$ 520.851,77	R\$ 721.640,13
OBRIGAES FISCAIS E TRABALHISTAS		R\$ 103.227,08	R\$ 297.041,12
OBRIGAES FISCAIS		R\$ 59.255,16	R\$ 236.118,03
OBRIGAES TRABALHISTAS		R\$ 43.971,92	R\$ 60.923,09
FINANCIAMENTOS		R\$ 51.567,24	R\$ 71.446,41
ENTIDADES FINANCEIRAS		R\$ 51.567,24	R\$ 71.446,41
PATRIMONIO LIQUIDO		R\$ 3.102.032,24	R\$ 3.585.993,36
PATRIMONIO LIQUIDO		R\$ 3.102.032,24	R\$ 3.585.993,36
CAPITAL INTEGRALIZADO		R\$ 500.000,00	R\$ 500.000,00
RESERVAS DE LUCRO		R\$ 2.602.032,24	R\$ 3.085.993,36

Este documento   parte integrante de escriturao cuja autenticao se comprova pelo recibo de nmero 4F.53.24.43.CE.9C.43.E7.8B.A3.04.E0.50.81.D3.4D.3F.46.80.53-1, nos termos do Decreto n 8.683/2016.

Este relatrio foi gerado pelo Sistema Pblico de Escriturao Digital – Sped

006503

DEMONSTRAÇÃO DE RESULTADO DO EXERCÍCIO



Entidade: A. P. L. SOARES CONSTRUTORA LTDA
 Período da Escrituração: 01/01/2022 a 31/12/2022 CNPJ: 01.497.264/0001-65
 Número de Ordem do Livro: 18
 Período Selecionado: 01 de Janeiro de 2022 a 31 de Dezembro de 2022

Descrição	Nota	Saldo anterior	Saldo atual
RECEITA BRUTA		R\$ 2.404.758,72	R\$ 4.530.376,74
RECEITA OPERACIONAL BRUTA		R\$ 2.404.758,72	R\$ 4.530.376,74
RECEITA DE SERVIÇOS		R\$ 2.404.758,72	R\$ 4.530.376,74
RECEITA LÍQUIDA		R\$ 2.404.758,72	R\$ 4.530.376,74
(-) CUSTO DAS VENDAS/SERVIÇOS		R\$ (1.265.434,95)	R\$ (2.396.056,31)
(-) CUSTO DAS VENDAS / SERVICOS		R\$ (1.265.434,95)	R\$ (2.396.056,31)
LUCRO BRUTO		R\$ 1.139.323,77	R\$ 2.134.320,43
(-) DESPESAS OPERACIONAIS		R\$ (536.732,29)	R\$ (1.011.161,52)
(-) DESPESAS COM PESSOAL		R\$ (412.689,81)	R\$ (777.475,22)
(-) DESPESAS OPERACIONAIS		R\$ (124.042,48)	R\$ (233.686,30)
(-) DESPESAS FINANCEIRAS LÍQUIDAS		R\$ (2.619,03)	R\$ (4.934,05)
(-) DESPESAS FINANCEIRAS		R\$ (2.619,03)	R\$ (4.934,05)
RESULTADO OPERACIONAL LÍQUIDO		R\$ 599.972,45	R\$ 1.118.224,86
RESULTADO ANTES DOS IMPOSTOS		R\$ 599.972,45	R\$ 1.118.224,86
(-) PROVISÃO PARA IR E CSLL		R\$ (352.988,97)	R\$ (634.263,74)
(-) TRIBUTOS S/ LUCROS		R\$ (352.988,97)	R\$ (634.263,74)
RESULTADO LÍQUIDO		R\$ 246.983,48	R\$ 483.961,12
RESULTADO LÍQUIDO APÓS PARTICIPAÇÕES		R\$ 246.983,48	R\$ 483.961,12

Este documento é parte integrante de escrituração cuja autenticação se comprova pelo recibo de número 4F.53.24.43.CE.9C.43.E7.8B.A3.04.E0.50.81.D3.4D.3F.46.80.53-1, nos termos do Decreto nº 8.683/2016.

Este relatório foi gerado pelo Sistema Público de Escrituração Digital – Sped

Versão 10.1.3 do Visualizador

Página 1 de 1

90

RECIBO DE ENTREGA DE ESCRITURAÇÃO CONTÁBIL DIGITAL

IDENTIFICAÇÃO DO TITULAR DA ESCRITURAÇÃO

NIRE 21200758818	CNPJ 01.497.264/0001-65
NOME EMPRESARIAL A. P. L. SOARES CONSTRUTORA LTDA	

IDENTIFICAÇÃO DA ESCRITURAÇÃO

FORMA DA ESCRITURAÇÃO CONTÁBIL Livro Balancetes Diários e Balanços	PERÍODO DA ESCRITURAÇÃO 01/01/2022 a 31/12/2022
NATUREZA DO LIVRO Escrituração Contábil Digital do Livro Balancetes Diários e Balanços	NÚMERO DO LIVRO 18
IDENTIFICAÇÃO DO ARQUIVO (HASH) 4F.53.24.43.CE.9C.43.E7.8B.A3.04.E0.50.81.D3.4D.3F.46.80.53	

ESTE LIVRO FOI ASSINADO COM OS SEGUINTE CERTIFICADOS DIGITAIS:

QUALIFICAÇÃO DO SIGNATARIO	CPF/CNPJ	NOME	Nº SÉRIE DO CERTIFICADO	VALIDADE	RESPONSÁVEL LEGAL
Administrador	26981327368	ROBERTO PEREIRA SOARES:26981327368	275652190766927239 2	02/12/2022 a 02/12/2023	Sim
Contador	21543232353	JOSE DE JESUS MARQUES:21543232353	275652185676822941 4	28/06/2022 a 28/06/2023	Não

NÚMERO DO RECIBO:

4F.53.24.43.CE.9C.43.E7.8B.A3.04.E0.
50.81.D3.4D.3F.46.80.53-1

Escrituração recebida via Internet
pelo Agente Receptor SERPRO
em 27/04/2023 às 12:06:21

B3.C6.C8.71.F1.98.7C.D5
39.E6.12.D8.B5.89.93.61

Considera-se autenticado o livro contábil a que se refere este recibo, dispensando-se a autenticação de que trata o art. 39 da Lei nº 8.934/1994. Este recibo comprova a autenticação.

BASE LEGAL: Decreto nº 1.800/1996, com a alteração do Decreto nº 8.683/2016, e arts. 39, 39-A, 39-B da Lei nº 8.934/1994 com a alteração da Lei Complementar nº 1247/2014.

**ESTADO DO MARANHÃO
PREFEITURA MUNICIPAL DE BURITIRANA
COMISSÃO PERMANENTE DE LICITAÇÃO**

TOMADA DE PREÇOS N° 004/2023 – CPL

ANEXO VI

**DECLARAÇÃO DE INEXISTÊNCIA DE FATO
SUPERVENIENTE IMPEDITIVO DA HABILITAÇÃO**

O signatário da presente, em nome da empresa **A P L SOARES CONSTRUTORA LTDA**, inscrita no CNPJ sob nº 01.497.264/0001-65, com sede na Avenida Dorgival Pinheiro de Sousa, nº 917, 1º andar, Sala B – Centro, Imperatriz – MA, **DECLARA**, sob as penas da Lei, nos termos do parágrafo 2º do art. 32, da Lei nº 8.666/93 que, após o seu cadastramento, nenhum fato ocorreu que inabilite esta empresa a participar da **Tomada de Preços nº 004/2023 – CPL**, e que contra a mesma não existe pedido de falência ou recuperação judicial.

Imperatriz-MA, 21 de junho de 2023.

P/P Roberto Pereira Soares

APL SOARES CONSTRUTORA LTDA

ROBERTO PEREIRA SOARES

RG: 1143338 SEJUSP/M

CPF: 269.813.273-68

PROPRIETÁRIO

**ESTADO DO MARANHÃO
PREFEITURA MUNICIPAL DE BURITIRANA
COMISSÃO PERMANENTE DE LICITAÇÃO**

TOMADA DE PREÇOS N° 004/2023 – CPL

ANEXO VII

DECLARAÇÃO DE ENQUADRAMENTO À LC N° 123/06

A empresa **A P L SOARES CONSTRUTORA LTDA**, inscrita no CNPJ sob o nº 01.497.264/0001-65, com sede na Avenida Dorgival Pinheiro de Sousa, nº 917, 1º andar, Sala B – Centro, Imperatriz – MA, por intermédio de seu representante legal, Sr. ROBERTO PEREIRA SOARES, portador do CPF nº 269.813.273-68 e RG nº 1143338 SEJUSP/MA, **DECLARA**, sob as penas da Lei, especialmente o disposto no art. 299, do Código Penal Brasileiro, que se encontra enquadrada na condição de **Empresa Pequeno Porte – EPP** e que inexistente fato superveniente que implique no seu desenquadramento dessa situação.

Por ser verdade, firmo a presente declaração.

Imperatriz-MA, 21 de junho de 2023.

P/P Imperatriz, 21 de junho de 2023
Imperatriz, 21 de junho de 2023
APL SOARES CONSTRUTORA LTDA
ROBERTO PEREIRA SOARES
RG: 1143338 SEJUSP/MA
CPF: 269.813.273-68
PROPRIETÁRIO

000067

CERTIDÃO SIMPLIFICADA

Sistema Nacional de Registro de Empresas Mercantis - SINREM

Certificamos que as informações abaixo constam dos documentos arquivados nesta Junta Comercial e são vigentes na data da sua expedição.

Nome Empresarial: A. P. L. SOARES CONSTRUTORA LTDA		Protocolo: MAC2302657367	
NIRE : 21200758818 Natureza Jurídica: Sociedade Empresária Limitada			
NIRE (Sede) 21200758818	CNPJ 01.497.264/0001-65	Data de Ato Constitutivo 22/10/1996	Início de Atividade 18/10/1996
Endereço Completo Avenida DORGIVAL PINHEIRO DE SOUSA, Nº 917, ANDAR 1. SALA B, CENTRO - Imperatriz/MA - CEP 65903-270			
Objeto Social Serviços de engenharia; Atividades relacionadas a esgoto, exceto a gestão de redes; Coleta de resíduos não perigosos; Construção de edifícios; Construção de rodovias e ferrovias; Pintura para sinalização em pistas rodoviárias e aeroportos; Construção de obras de arte especiais; Obras de urbanização - ruas, praças e calçadas; Construção de estações e redes de distribuição de energia elétrica; Construção de redes de abastecimento de água, coleta de esgoto e construções correlatas, exceto obras de irrigação; Montagem de estruturas metálicas; Construção de instalações esportivas e recreativas; Outras obras de engenharia civil não especificadas anteriormente (construção de estruturas com tirantes, obras de contenção, construção de cortinas de proteção de encostas e muros de arrimo, subdivisão de terras com benfeitorias (p. ex., construção de vias, serviços de infra-estrutura, etc.); Demolição de edifícios e outras estruturas; Preparação de canteiro e limpeza de terreno; Perfurações e sondagens; Obras de terraplenagem; Serviços de preparação do terreno não especificados anteriormente (drenagem do solo destinado à construção, demarcação dos locais para construção, rebaixamento de lençóis freáticos, preparação de locais para mineração, remoção de material inerte e outros tipos de refugo de locais de mineração, exceto os locais de extração de petróleo e gás natural; drenagem de terrenos agrícolas ou florestais); Instalação e manutenção elétrica; Instalações hidráulicas, sanitárias e de gás; Instalações de sistema de prevenção contra incêndio; Outras obras de instalações em construções não especificadas anteriormente (instalação de sistemas de limpeza por vácuo e revestimento de tubulações); Impermeabilização em obras de engenharia civil; Serviços de pintura de edifícios em geral; Obras de fundações; Administração de obras; Perfuração e construção de poços de água; Serviços especializados para construção não especificados anteriormente (construção de fornos industriais, construção de partes de edifícios, tais telhados, coberturas, chaminés, lareiras, churrasqueiras, etc e serviços de limpeza de fachadas, com jateamento de areia, vapor e semelhantes); Comércio varejista de tintas e materiais para pintura; Comércio varejista de material elétrico; Comércio varejista de ferragens e ferramentas; Comércio varejista de materiais hidráulicos; Comércio varejista de cal, areia, pedra britada, tijolos e telhas; Comércio varejista de materiais de construção não especificados anteriormente (artefatos de cimento, gesso e amianto, artigo e equipamentos para sauna, azulejos, cerâmicas, bombas de água, bombas hidráulicas, box para banheiro, caixas de água, calhas para construção, cimentos, divisórias e portas sanfonadas); Comércio varejista de materiais de construção em geral; Serviços de arquitetura; Locação de automóveis sem condutor; Serviços de cartografia, topografia e geodésia; Aluguel de máquinas e equipamentos para construção sem operador, exceto andaimes; Aluguel de andaimes.			
Capital Social R\$ 500.000,00 (quinhentos mil reais)		Porte EPP (Empresa de Pequeno Porte)	Prazo de Duração Indeterminado
Capital Integralizado R\$ 500.000,00 (quinhentos mil reais)			
Dados do Sócio			
Nome ROBERTO PEREIRA SOARES	CPF/CNPJ 269.813.273-68	Participação no capital R\$ 500.000,00	Espécie de sócio Sócio
		Administrador S	Término do mandato Indeterminado
Dados do Administrador			
Nome ROBERTO PEREIRA SOARES		CPF 269.813.273-68	Término do mandato Indeterminado
Último Arquivamento			
Data 26/04/2023	Número 20230540716	Ato/eventos 223 / 223 - BALANÇO	Situação ATIVA Status SEM STATUS

Esta certidão foi emitida automaticamente em 27/04/2023, às 14:41:08 (horário de Brasília).
Se impressa, verificar sua autenticidade no <https://www.empresafacil.ma.gov.br>, com o código T3GGTM1Z.



MAC2302657367

000068

CERTIDÃO SIMPLIFICADA

Continuação

Sistema Nacional de Registro de Empresas Mercantis - SINREM

Certificamos que as informações abaixo constam dos documentos arquivados
nesta Junta Comercial e são vigentes na data da sua expedição.

Nome Empresarial: A. P. L. SOARES CONSTRUTORA LTDA

Protocolo: MAC2302657367

NIRE : 21200758818

Natureza Jurídica: Sociedade Empresária Limitada

CARLOS ANDRE DE MORAES PEREIRA
Secretário(a) Geral

0003.03

CERTIDÃO ESPECÍFICA

Sistema Nacional de Registro de Empresas Mercantis - SINREM

Certificamos que as informações abaixo constam dos documentos arquivados
nesta Junta Comercial e são vigentes na data da sua expedição.

Certificamos que A. P. L. SOARES CONSTRUTORA LTDA encontra-se registrada nesta Junta Comercial, como segue:		Protocolo: MAC2302657396
NIRE 21200758818 CNPJ 01.497.264/0001-65		Situação ATIVA Status SEM STATUS

Endereço Completo DORGIVAL PINHEIRO DE SOUSA, Nº 917, ANDAR 1. SALA B, CENTRO - Imperatriz/MA - CEP 65903-270

Arquivamentos Posteriores

Ato	Número	Data	Descrição
223 002	20230540716 20221407189	26/04/2023 05/12/2022	BALANCO ALTERACAO DE DADOS (EXCETO NOME EMPRESARIAL)
002	20221407189	05/12/2022	CONSOLIDAÇÃO DE CONTRATO/ESTATUTO
223	20220400911	31/03/2022	BALANCO
223	20210435119	25/03/2021	BALANCO
002	20200570960	20/08/2020	ALTERACAO DE DADOS E DE NOME EMPRESARIAL
002	20200570960	20/08/2020	CONSOLIDAÇÃO DE CONTRATO/ESTATUTO
002	20200442147	23/06/2020	CONSOLIDAÇÃO DE CONTRATO/ESTATUTO
002	20200442147	23/06/2020	ALTERACAO DE DADOS (EXCETO NOME EMPRESARIAL)
223	20200244043	31/03/2020	BALANCO
002	20200114387	09/03/2020	CONSOLIDAÇÃO DE CONTRATO/ESTATUTO
002	20200114387	09/03/2020	ALTERACAO DE DADOS E DE NOME EMPRESARIAL
223	20150269358	15/04/2015	BALANCO
002	20150076703	09/02/2015	ALTERACAO DE DADOS (EXCETO NOME EMPRESARIAL)
002	20150024606	15/01/2015	ALTERACAO DE DADOS (EXCETO NOME EMPRESARIAL)
223	20140194207	24/03/2014	BALANCO
002	20130885797	27/12/2013	ALTERACAO DE DADOS (EXCETO NOME EMPRESARIAL)
	20130209686	05/06/2013	ALTERACAO DE DADOS (EXCETO NOME EMPRESARIAL)
223	20130263346	03/04/2013	BALANCO
223	20120223538	10/04/2012	BALANCO
002	20120012081	11/01/2012	ALTERACAO DE DADOS (EXCETO NOME EMPRESARIAL)
316	20110630300	26/09/2011	ENQUADRAMENTO DE EMPRESA DE PEQUENO PORTE
090	21200758818	26/09/2011	TRANSFORMACAO
002	20110630270	26/09/2011	TRANSFORMACAO
002	20110416031	07/07/2011	ALTERACAO DE DADOS (EXCETO NOME EMPRESARIAL)
223	20110211170	06/04/2011	BALANCO
002	20110043855	24/01/2011	ALTERACAO DE DADOS (EXCETO NOME EMPRESARIAL)
223	20100221122	13/04/2010	BALANCO
002	20100114580	10/03/2010	ALTERACAO DE DADOS (EXCETO NOME EMPRESARIAL)
223	20090175026	07/04/2009	BALANCO
002	20080525334	27/11/2008	ALTERACAO DE DADOS (EXCETO NOME EMPRESARIAL)
316	20080174698	12/05/2008	ENQUADRAMENTO DE EMPRESA DE PEQUENO PORTE
002	20080129080	23/04/2008	ALTERACAO DE DADOS (EXCETO NOME EMPRESARIAL)
223	20080119964	09/04/2008	BALANCO
002	20070262713	09/07/2007	ALTERACAO DE DADOS (EXCETO NOME EMPRESARIAL)
002	20070198080	23/05/2007	ALTERACAO DE DADOS (EXCETO NOME EMPRESARIAL)
223	20070121460	26/03/2007	BALANCO

000070

CERTIDÃO ESPECÍFICA

Continuação

Sistema Nacional de Registro de Empresas Mercantis - SINREM

Certificamos que as informações abaixo constam dos documentos arquivados nesta Junta Comercial e são vigentes na data da sua expedição.

Certificamos que A. P. L. SOARES CONSTRUTORA LTDA encontra-se registrada nesta Junta Comercial, como segue:			Protocolo: MAC2302657396
002	20060268620	08/08/2006	ALTERACAO DE DADOS (EXCETO NOME EMPRESARIAL)
223	20060268395	07/08/2006	BALANCO
002	20060140100	28/04/2006	ALTERACAO DE DADOS (EXCETO NOME EMPRESARIAL)
002	20050214225	31/05/2005	BALANCO
223	20040242137	17/05/2004	BALANCO
002	20040179028	18/03/2004	BALANCO
002	20040029271	12/03/2004	ALTERACAO DE DADOS (EXCETO NOME EMPRESARIAL)
223	20020211244	08/07/2002	BALANCO
002	0647/01	07/05/2001	ALTERACAO DE DADOS (EXCETO NOME EMPRESARIAL)
002	1070.00	13/09/2000	ALTERACAO DE DADOS (EXCETO NOME EMPRESARIAL)
002	1131	03/12/1998	ALTERACAO DE DADOS (EXCETO NOME EMPRESARIAL)
002	378/97	05/05/1997	ALTERACAO DE DADOS (EXCETO NOME EMPRESARIAL)
080	21100962499	22/10/1996	INSCRIÇÃO

Esta certidão foi emitida automaticamente em 27/04/2023, às 14:41:17 (horário de Brasília).
Se impressa, verificar sua autenticidade no <https://www.empresafacil.ma.gov.br>, com o código TP1ETKUH.



MAC2302657396

CARLOS ANDRÉ DE MORAES PEREIRA
Secretário(a) Geral

000071

**ESTADO DO MARANHÃO
PREFEITURA MUNICIPAL DE BURITIRANA
COMISSÃO PERMANENTE DE LICITAÇÃO**

TOMADA DE PREÇOS N° 004/2023 – CPL

ANEXO

**DECLARAÇÃO DE INEXISTÊNCIA DE SERVIDOR PÚBLICO MUNICIPAL
NOS QUADROS DA EMPRESA**

A empresa **A P L SOARES CONSTRUTORA LTDA**, inscrita no CNPJ sob o nº 01.497.264/0001-65, com sede na Avenida Dorgival Pinheiro de Sousa, nº 917, 1º andar, Sala B – Centro, Imperatriz – MA, por intermédio de seu representante legal, Sr. **ROBERTO PEREIRA SOARES**, portador do CPF nº 269.813.273-68 e RG nº 1143338 SEJUSP/MA, **DECLARA**, que não possui em seu quadro funcional servidor público ou dirigente de órgão ou entidade contratante ou responsável pela licitação.

Imperatriz-MA, 21 de junho de 2023.

P/P Imperatriz, 21 de junho de 2023

APL SOARES CONSTRUTORA LTDA

ROBERTO PEREIRA SOARES

RG: 1143338 SEJUSP/MA

CPF: 269.813.273-68

PROPRIETÁRIO

97

**ESTADO DO MARANHÃO
PREFEITURA MUNICIPAL DE BURITIRANA
COMISSÃO PERMANENTE DE LICITAÇÃO**

TOMADA DE PREÇOS N° 004/2023 – CPL

**DECLARAÇÃO TÉCNICA DE VISITA AO LOCAL DOS SERVIÇOS E
DECLARAÇÃO DO RESPONSÁVEL TÉCNICO**

Prezados Senhores,

A A P L SOARES CONSTRUTORA LTDA, por seu responsável Técnico infra-assinado Engenheiro Civil Sr. RAMIER DE SOUZA PEREIRA, CREA-MA registro nacional N° 150380614-6, realizou a visita técnica para conhecimento de tudo e se responsabiliza ao que se relaciona o objeto da **TOMADA DE PREÇOS n° 004/2023 – CPL** e tomou conhecimento das peculiaridades do local onde se realizará a execução dos serviços objeto dessa licitação, tendo tomado conhecimento de todas as condições e eventuais dificuldades para a boa execução dos serviços, como mão de obra, materiais de construção, equipamentos, localização, condições do terreno e acessos, trânsito, condições geológicas, morfológicas, edafológicas e climatológicas.

Atestamos, para devidos fins, que o Sr. RAMIER DE SOUZA PEREIRA, ENGENHEIRO CIVIL, pertence ao quadro funcional da APL SOARES CONSTRUTORA LTDA, inscrita no Cadastro Nacional de Pessoas Jurídicas do Ministério da Fazenda - CNPJ sob n° 01.497.264/0001-65, como responsável técnico, conforme registro no Conselho Regional de Engenharia, CREA N°150380614-6, Declaramos plenamente capacitados a elaborar nossa proposta para a presente licitação, dando-nos por satisfeitos com as informações e detalhes obtidos e manifestando nossa concordância com os termos acima.

Imperatriz-MA, 21 de junho de 2023.

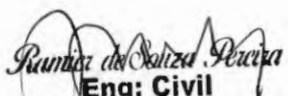
Eng: Civil
CREA: 150380614-6

RAMIER DE SOUZA PEREIRA
CREA-MA N° 150380614-6
CPF: 303.612.653-87
ENGENHEIRO CIVIL

P/P Janna Adriana p. Roberto Bezerra

APL SOARES CONSTRUTORA LTDA
ROBERTO PEREIRA SOARES
RG: 1143338 SEJUSP/MA
CPF: 269.813.273-68
PROPRIETÁRIO

**ESTADO DO MARANHÃO
PREFEITURA MUNICIPAL DE BURITIRANA
COMISSÃO PERMANENTE DE LICITAÇÃO**

TOMADA DE PREÇOS N° 004/2023 – CPL

DECLARAÇÃO DE LOCALIZAÇÃO E FUNCIONAMENTO

Prezados senhores,

Eu ROBERTO PEREIRA SOARES, portador da cédula de identidade nº 1143338 SEJUSP/MA e do CPF nº 269.813.273-68, residente e domiciliado na Rua Tupinambá, nº 2554, Bairro São José do Egito, Imperatriz –MA, declaro sob as penalidades da lei, que a empresa A P L SOARES CONSTRUTORA LTDA, CNPJ nº 01.497.264/0001-65, está localizada e em pleno funcionamento na Avenida Dorgival Pinheiro de Sousa, nº 917, 1º andar, Sala B – Centro, cidade de Imperatriz, Estado do Maranhão, sendo o local e instalações adequados e compatíveis para o exercício do ramo de atividade da mesma.

Declaro ter ciência que a ausência de sede/instalações adequadas e compatíveis, comprovada através de visita *in loco* (se houver) realizada pela Comissão Central de Licitação, ressalvada o direito a ampla defesa, ensejará automaticamente na inabilitação desta empresa.

Declaro que assumo inteira responsabilidade por todas as informações dispostas nesta declaração, eximindo a Prefeitura Municipal de Buritirana de qualquer responsabilidade sobre as informações prestadas por esta empresa.

Declaro ainda, ter ciência que “a falsidade de declaração, resultará na inabilitação desta empresa e caracterizará o crime de que trata o Art. 299 do Código Penal, sem prejuízo do enquadramento em outras figuras penais e das sanções administrativas previstas na Lei nº 8.666/93 e alterações posteriores, bem como demais normas pertinentes à espécie”.

Imperatriz-MA, 21 de junho de 2023.

P/P Imperatriz-MA, 21 de junho de 2023.

APL SOARES CONSTRUTORA LTDA

ROBERTO PEREIRA SOARES

RG: 1143338 SEJUSP/MA

CPF: 269.813.273-68

PROPRIETÁRIO

000074

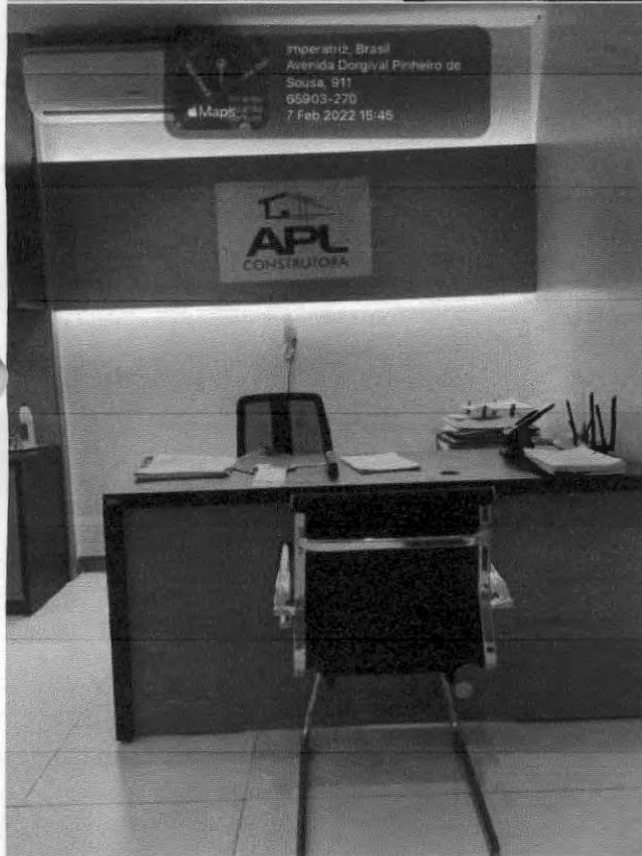
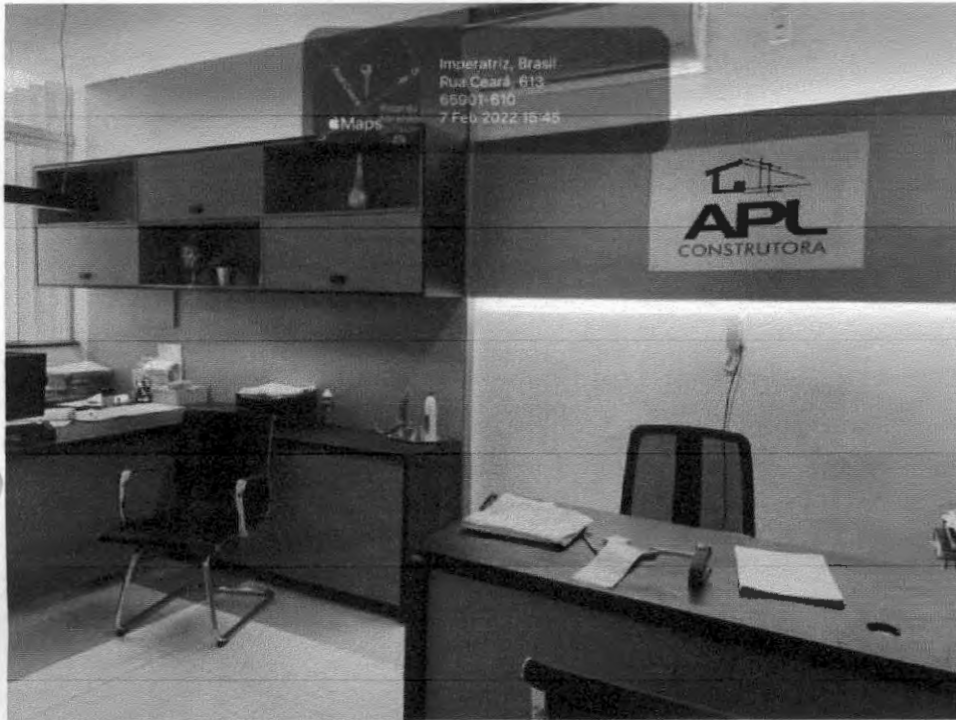

X

[Handwritten scribble]

100



(Handwritten signature)





PREFEITURA DE IMPERATRIZ
SECRETARIA MUNICIPAL DE PLANEJAMENTO, FAZENDA E GESTÃO ORÇAMENTÁRIA
CNPJ 06158455000116
Rua Godofredo Viana 722/738, Centro CEP: 65-901-480 - Imperatriz-MA



ALVARÁ DE LOCALIZAÇÃO E FUNCIONAMENTO
2023

1481/2023

Insc. Municipal
40511

CNPJ
01497264000165

Data da Constituição
24/10/1996

Nome/Razão Social
A. P. L. SOARES CONSTRUTORA LTDA

Denominação Comercial
A. P. L. SOARES CONSTRUTORA

Natureza Jurídica
206-2 SOCIEDADE EMPRESÁRIA
LIMITADA

Vinculação
ENTIDADES EMPRESARIAIS

ATIVIDADE ECONÔMICA

Atividade Principal
7112000-SERVICOS DE ENGENHARIA

Atividades Secundárias

- 7732202 - ALUGUEL DE ANDAIMES
- 7732201 - ALUGUEL DE MAQUINAS E EQUIPAMENTOS PARA CONSTRUCAO SEM OPERADOR, EXCETO ANDAIMES
- 7711000 - LOCACAO DE AUTOMOVEIS SEM CONDUTOR
- 7119701 - SERVICOS DE CARTOGRAFIA, TOPOGRAFIA E GEODESIA
- 7111100 - SERVICOS DE ARQUITETURA
- 4744099 - COMERCIO VAREJISTA DE MATERIAIS DE CONSTRUCAO EM GERAL
- 4744005 - COMERCIO VAREJISTA DE MATERIAIS DE CONSTRUCAO NAO ESPECIFICADOS ANTERIORMENTE
- 4744004 - COMERCIO VAREJISTA DE CAL, AREIA, PEDRA BRITADA, TIJOLOS E TELHAS
- 4744003 - COMERCIO VAREJISTA DE MATERIAIS HIDRAULICOS
- 4744001 - COMERCIO VAREJISTA DE FERRAGENS E FERRAMENTAS
- 4742300 - COMERCIO VAREJISTA DE MATERIAL ELETRICO
- 4741500 - COMERCIO VAREJISTA DE TINTAS E MATERIAIS PARA PINTURA
- 4399199 - SERVICOS ESPECIALIZADOS PARA CONSTRUCAO NAO ESPECIFICADOS ANTERIORMENTE
- 4399105 - PERFURACAO E CONSTRUCAO DE POCOS DE AGUA
- 4391600 - OBRAS DE FUNDACOES
- 4330404 - SERVICOS DE PINTURA DE EDIFICIOS EM GERAL
- 4330401 - IMPERMEABILIZACAO EM OBRAS DE ENGENHARIA CIVIL
- 4329199 - OUTRAS OBRAS DE INSTALACOES EM CONSTRUCOES NAO ESPECIFICADAS ANTERIORMENTE
- 4322303 - INSTALACOES DE SISTEMA DE PREVENCAO CONTRA INCENDIO
- 4322301 - INSTALACOES HIDRAULICAS, SANITARIAS E DE GAS
- 4321500 - INSTALACAO E MANUTENCAO ELETRICA
- 4319300 - SERVICOS DE PREPARACAO DO TERRENO NAO ESPECIFICADOS ANTERIORMENTE
- 4313400 - OBRAS DE TERRAPLENAGEM
- 4312600 - PERFURACOES E SONDA GENS
- 4311802 - PREPARACAO DE CANTEIRO E LIMPEZA DE TERRENO

PREFEITURA DE IMPERATRIZ, 03/05/2023

O PRESENTE ALVARÁ DEVERÁ SER AFIXADO EM LOCAL BEM VISÍVEL À FISCALIZAÇÃO

102



PREFEITURA DE IMPERATRIZ

SECRETARIA MUNICIPAL DE PLANEJAMENTO, FAZENDA E GESTÃO ORÇAMENTÁRIA

CNPJ 06158455000116

Rua Godofredo Viana 722/738, Centro CEP: 65-901-480 - Imperatriz-MA



ALVARÁ DE LOCALIZAÇÃO E FUNCIONAMENTO

2023

1481/2023

- 4311801 - DEMOLICAO DE EDIFICIOS E OUTRAS ESTRUTURAS
- 4299599 - OUTRAS OBRAS DE ENGENHARIA CIVIL NAO ESPECIFICADAS ANTERIORMENTE
- 4299501 - CONSTRUCAO DE INSTALACOES ESPORTIVAS E RECREATIVAS
- 4292801 - MONTAGEM DE ESTRUTURAS METALICAS
- 4222701 - CONSTRUCAO DE REDES DE ABASTECIMENTO DE AGUA, COLETA DE ESGOTO E CONSTRUCOES CORRELATAS, EXCETO OBRAS DE IRRIGACAO
- 4221902 - CONSTRUCAO DE ESTACOES E REDES DE DISTRIBUICAO DE ENERGIA ELETRICA
- 4212000 - CONSTRUCAO DE OBRAS DE ARTE ESPECIAIS
- 4211102 - PINTURA PARA SINALIZACAO EM PISTAS RODOVIARIAS E AEROPORTOS
- 4211101 - CONSTRUCAO DE RODOVIAS E FERROVIAS
- 4120400 - CONSTRUCAO DE EDIFICIOS
- 3811400 - COLETA DE RESIDUOS NAO-PERIGOSOS
- 3702900 - ATIVIDADES RELACIONADAS A ESGOTO, EXCETO A GESTAO DE REDES
- 4213800 - OBRAS DE URBANIZACAO - RUAS, PRACAS E CALCADAS
- 4399101 - ADMINISTRACAO DE OBRAS

Data de Início

20/08/2020

LOCALIZAÇÃO

Logradouro

Número

Complemento

Quadra

Bairro

Data de Cadastro

Validade

Código de Autenticação

null

31/03/2024

LHPF-IRIG

Informações Adicionais

PREFEITURA DE IMPERATRIZ, 03/05/2023

O PRESENTE ALVARÁ DEVERÁ SER AFIXADO EM LOCAL BEM VISÍVEL À FISCALIZAÇÃO

103



000878

Sistema de Cadastramento Unificado de Fornecedores - SICAF

Declaração

Declaramos para os fins previstos na Lei nº 8.666, de 1993, conforme documentação registrada no SICAF, que a situação do fornecedor no momento é a seguinte:

Dados do Fornecedor

CNPJ: 01.497.264/0001-65 DUNS@: 89*****76
Razão Social: A. P. L. SOARES CONSTRUTORA LTDA
Nome Fantasia: A. P. L. SOARES CONSTRUTORA
Situação do Fornecedor: Credenciado Data de Vencimento do Cadastro: 21/03/2024
Natureza Jurídica: SOCIEDADE EMPRESÁRIA LIMITADA
MEI: Não
Porte da Empresa: Empresa de Pequeno

Ocorrências e Impedimentos

Ocorrência: Nada Consta
Impedimento de Licitar: Nada Consta

Níveis cadastrados:**I - Credenciamento****II - Habilitação Jurídica****III - Regularidade Fiscal e Trabalhista Federal**

Receita Federal e PGFN	Validade:	11/09/2023
FGTS	Validade:	14/07/2023
Trabalhista (http://www.tst.jus.br/certidao)	Validade:	12/12/2023

IV - Regularidade Fiscal Estadual/Distrital e Municipal

Receita Estadual/Distrital	Validade:	30/06/2023
Receita Municipal	Validade:	29/07/2023

V - Qualificação Técnica**VI - Qualificação Econômico-Financeira**

Validade:	31/12/2023
-----------	------------

Esta declaração é uma simples consulta e não tem efeito legal

Emitido em: 15/06/2023 13:28

1 de 1

CPF: 269.813.273-68 Nome: ROBERTO PEREIRA SOARES

Ass: _____

104



000979

Sistema de Cadastramento Unificado de Fornecedores - SICAF

Certificado de Registro Cadastral - CRC

(Emissão conforme art. 17 da Instrução Normativa nº 03, de 26 abril de 2018)

CNPJ: 01.497.264/0001-65
Razão Social: A. P. L. SOARES CONSTRUTORA LTDA

Atividade Econômica Principal:
7112-0/00 - SERVIÇOS DE ENGENHARIA

Endereço:
AVENIDA DORGIVAL PINHEIRO DE SOUSA, 917 - ANDAR 1. SALA B - CENTRO -
Imperatriz / Maranhão

Observações:

A veracidade das informações poderá ser verificada no endereço www.comprasgovernamentais.gov.br.
Este certificado não substitui os documentos enumerados nos artigos 28 a 31 da Lei nº 8.666, de 1993.

Emitido em: 09/06/2023 08:24

TRIBUNAL DE CONTAS DA UNIÃO

Consulta Consolidada de Pessoa Jurídica

Este relatório tem por objetivo apresentar os resultados consolidados de consultas eletrônicas realizadas diretamente nos bancos de dados dos respectivos cadastros. A responsabilidade pela veracidade do resultado da consulta é do Órgão gestor de cada cadastro consultado. A informação relativa à razão social da Pessoa Jurídica é extraída do Cadastro Nacional da Pessoa Jurídica, mantido pela Receita Federal do Brasil.

Consulta realizada em: 07/06/2023 13:04:35

Informações da Pessoa Jurídica:

Razão Social: **A. P. L. SOARES CONSTRUTORA LTDA**
CNPJ: **01.497.264/0001-65**

Resultados da Consulta Eletrônica:

Órgão Gestor: **TCU**
Cadastro: **Licitantes Inidôneos**
Resultado da consulta: **Nada Consta**

Para acessar a certidão original no portal do órgão gestor, clique [AQUI](#).

Órgão Gestor: **CNJ**
Cadastro: **CNIA - Cadastro Nacional de Condenações Cíveis por Ato de Improbidade Administrativa e Inelegibilidade**
Resultado da consulta: **Nada Consta**

Para acessar a certidão original no portal do órgão gestor, clique [AQUI](#).

Órgão Gestor: **Portal da Transparência**
Cadastro: **Cadastro Nacional de Empresas Inidôneas e Suspensas**
Resultado da consulta: **Nada Consta**

Para acessar a certidão original no portal do órgão gestor, clique [AQUI](#).

Órgão Gestor: **Portal da Transparência**
Cadastro: **CNEP - Cadastro Nacional de Empresas Punidas**
Resultado da consulta: **Nada Consta**

Para acessar a certidão original no portal do órgão gestor, clique [AQUI](#).

Obs: A consulta consolidada de pessoa jurídica visa atender aos princípios de simplificação e racionalização de serviços públicos digitais. Fundamento legal: Lei nº 12.965, de 23 de abril de 2014, Lei nº 13.460, de 26 de junho de 2017, Lei nº 13.726, de 8 de outubro de 2018, Decreto nº 8.638 de 15, de janeiro de 2016.



000081

Sistema de Cadastramento Unificado de Fornecedores - SICAF

Certificado de Registro Cadastral - CRC

(Emissão conforme art. 17 da Instrução Normativa nº 03, de 26 abril de 2018)

CNPJ: 15.133.172/0001-00
Razão Social: ALDER DE ARAUJO SOARES LTDA

Atividade Econômica Principal:

7711-0/00 - LOCAÇÃO DE AUTOMÓVEIS SEM CONDUTOR

Endereço:

RUA TRES, 16 - QUADRA04 / 16 - RESIDENCIAL ARAGUAIA - Paço do Luimar /
Maranhão

Observações:

A veracidade das informações poderá ser verificada no endereço www.comprasgovernamentais.gov.br.
Este certificado não substitui os documentos enumerados nos artigos 28 a 31 da Lei nº 8.666, de 1993.



030082

Sistema de Cadastramento Unificado de Fornecedores - SICAF

Declaração

Declaramos para os fins previstos na Lei nº 8.666, de 1993, conforme documentação registrada no SICAF, que a situação do fornecedor no momento é a seguinte:

Dados do Fornecedor

CNPJ: 15.133.172/0001-00 DUNS@: 94*****05
Razão Social: ALDER DE ARAUJO SOARES LTDA
Nome Fantasia: WA EMPREENDIMENTOS
Situação do Fornecedor: Credenciado Data de Vencimento do Cadastro: 01/09/2023
Natureza Jurídica: SOCIEDADE EMPRESÁRIA LIMITADA
MEI: Não
Porte da Empresa: Micro Empresa

Ocorrências e Impedimentos

Ocorrência: Nada Consta
Impedimento de Licitar: Nada Consta

Níveis cadastrados:

Documento(s) assinalado(s) com "*" está(ão) com prazo(s) vencido(s).

Fornecedor possui alguma pendência no Nível de Cadastramento indicado. Verifique mais informações sobre pendências nas funcionalidades de consulta.

I - Credenciamento

II - Habilitação Jurídica (Possui Pendência)

III - Regularidade Fiscal e Trabalhista Federal

Receita Federal e PGFN	Validade:	04/11/2023
FGTS	Validade:	04/06/2023
Trabalhista (http://www.tst.jus.br/certidao)	Validade:	29/08/2023

IV - Regularidade Fiscal Estadual/Distrital e Municipal (Possui Pendência)

Receita Estadual/Distrital	Sem Informação	(*)
Receita Municipal	Sem Informação	(*)

Esta declaração é uma simples consulta e não tem efeito legal

Emitido em: 21/05/2023 11:53

1 de 1

CPF: 602.245.033-08 Nome: ALDER DE ARAUJO SOARES

Ass: _____



000083

QR-CODE



Documento assinado com certificado digital em conformidade com a Medida Provisória nº 2200-2/2001. Sua validade poderá ser confirmada por meio do programa Assinador Serpro.

As orientações para instalar o Assinador Serpro e realizar a validação do documento digital estão disponíveis em: <https://www.serpro.gov.br/assinador-digital>.

SERPRO/SENATRAN

REPÚBLICA FEDERATIVA DO BRASIL
 MINISTÉRIO DA INFRAESTRUTURA
 DEPARTAMENTO NACIONAL DE TRÂNSITO
 CARTEIRA NACIONAL DE HABILITAÇÃO

M A

VALIDA EM TODO O TERRITÓRIO NACIONAL
 2221207735

NOME: ALDER DE ARAUJO SOARES

DOC. IDENTIDADE/ORG EMISSOR/UF: 0233208920070 SSP MA

CPF: 602.245.033-06 DATA NASCIMENTO: 24/09/1985

FILIAÇÃO: DOMINGOS SERRA SOARES

MARIA DE LOURDES DE ARAUJO SOARES

PERMISSÃO: ACC: CAT. HAB: AB

Nº REGISTRO: 04260931503 VALIDADE: 09/08/2031 1ª HABILITAÇÃO: 19/12/2007

OBSERVAÇÕES:

Validade da assinatura Soares

ASSINATURA DO PORTADOR

LOCAL: SÃO LUÍS, MA DATA EMISSÃO: 10/08/2021

ASSINADO DIGITALMENTE
 DEPARTAMENTO ESTADUAL DE TRÂNSITO

93054094044
 MA045423180

MARANHÃO

DENATRAN **CONTRAN**

**ALTERAÇÃO POR TRANSFORMAÇÃO DE EMPRESA INDIVIDUAL DE
RESPONSABILIDADE LTDA (EIRELI) EM SOCIEDADE EMPRESÁRIA
LIMITADA**

ALDER DE ARAUJO SOARES LTDA

ALDER DE ARAUJO SOARES, brasileiro, solteiro, natural de São Luís – MA, empresário, portador do RG nº 033320892007-0 SSP/MA e inscrito no CPF sob o nº 602.245.033-08, nascido em 24/09/1985, natural de São Luís/MA, residente e domiciliado na Avenida São José, nº 16, Bacurizal, Paço do Lumiar/MA, CEP 65.130-000. Titular da EMPRESA INDIVIDUAL DE RESPONSABILIDADE LIMITADA **ALDER DE A. SOARES EIRELI**, com sede na Avenida Tancredo Neves, nº 55, Sala F, Vila Flamengo, São José de Ribamar/MA, CEP 65.110-000, com Ato Constitutivo arquivado na Junta Comercial do Estado do Maranhão – JUCEMA, sob o NIRE nº **21600154111**, inscrita no CNPJ sob nº **15.133.172/0001-00**, resolve alterar e transformar a Empresa Individual de Responsabilidade Limitada EIRELI em Sociedade Empresaria Limitada Unipessoal.

Cláusula Primeira – Fica transformada esta Empresa Individual de Responsabilidade Limitada em Sociedade Limitada Unipessoal, sob o nome empresarial: **ALDER DE ARAUJO SOARES LTDA**, com sub-rogação de todos os direitos e obrigações pertinentes.

Cláusula Segunda – Altera - se o capital social que era de R\$ 110.000,00 (Cento e dez Mil Reais) para o valor de R\$ 350.000,00 (Trezentos e cinquenta mil reais) sendo a diferença integralizada neste ato em moeda corrente.

Cláusula Terceira – Altera – se o endereço da empresa para: Avenida São José, nº 16, Bacurizal, CEP: 65.130 – 000, Paço do Lumiar – MA.

Cláusula Quarta – Altera- se o objeto social para: 7711-0/00 - Locação de automóveis sem condutor. 4763-6/03 - Comércio varejista de bicicletas e triciclos; peças e acessórios. 4329-1/03 - Instalação, manutenção e reparação de elevadores, escadas e esteiras rolantes. 4723-7/00 - Comércio varejista de bebidas. 1813-0/01 - Impressão de material para uso publicitário. 4213-8/00 - Obras de urbanização - ruas, praças e calçadas. 2861-5/00 - Fabricação de máquinas para a indústria metalúrgica, peças e acessórios, exceto máquinas-ferramenta. 3314-7/12 - Manutenção e reparação de tratores agrícolas. 3811-4/00 - Coleta de resíduos não-perigosos. 3821-1/00 - Tratamento e disposição de resíduos não-perigosos. 4120-4/00 - Construção de edifícios. 4211-1/01 - Construção de rodovias e ferrovias. 5229-0/02 - Serviços de reboque de veículos. 4211-1/02 - Pintura para sinalização em pistas rodoviárias e aeroportos. 4222-7/01 - Construção de redes de abastecimento de água, coleta de esgoto e construções correlatas, exceto obras de irrigação. 4222-7/02 - Obras de irrigação. 4313-4/00 - Obras de terraplenagem. 4321-5/00 - Instalação e manutenção elétrica. 4322-3/01 - Instalações hidráulicas, sanitárias e de gás. 4322-3/02 - Instalação e manutenção de sistemas centrais de ar condicionado, de ventilação e refrigeração. 4322-3/03 - Instalações de sistema de prevenção contra incêndio. 4329-1/01 - Instalação de painéis publicitários. 4329-1/04 - Montagem e instalação de sistemas e equipamentos de iluminação e sinalização em vias públicas, portos e aeroportos. 4330-4/02 - Instalação de portas, janelas, tetos, divisórias e armários embutidos de qualquer

material. 4330-4/03 - Obras de acabamento em gesso e estuque. 4330-4/04 - Serviços de pintura de edifícios em geral. 4330-4/99 - Outras obras de acabamento da construção. 4391-6/00 - Obras de fundações. 4399-1/05 - Perfuração e construção de poços de água. 4520-0/01 - Serviços de manutenção e reparação mecânica de veículos automotores. 4520-0/02 - Serviços de lanternagem ou funilaria e pintura de veículos automotores. 4520-0/03 - Serviços de manutenção e reparação elétrica de veículos automotores. 4520-0/04 - Serviços de alinhamento e balanceamento de veículos automotores. 4520-0/05 - Serviços de lavagem, lubrificação e polimento de veículos automotores. 4530-7/03 - Comércio a varejo de peças e acessórios novos para veículos automotores. 4530-7/05 - Comércio a varejo de pneumáticos e câmaras-de-ar. 4642-7/02 - Comércio atacadista de roupas e acessórios para uso profissional e de segurança do trabalho. 4645-1/01 - Comércio atacadista de instrumentos e materiais para uso médico, cirúrgico, hospitalar e de laboratórios. 4712-1/00 - Comércio varejista de mercadorias em geral, com predominância de produtos alimentícios - minimercados, mercearias e armazéns. 4724-5/00 - Comércio varejista de hortifrutigranjeiros. 4742-3/00 - Comércio varejista de material elétrico. 4744-0/01 - Comércio varejista de ferragens e ferramentas. 4744-0/99 - Comércio varejista de materiais de construção em geral. 4753-9/00 - Comércio varejista especializado de eletrodomésticos e equipamentos de áudio e vídeo. 4754-7/01 - Comércio varejista de móveis. 4754-7/03 - Comércio varejista de artigos de iluminação. 4755-5/03 - Comércio varejista de artigos de cama, mesa e banho. 4761-0/03 - Comércio varejista de artigos de papelaria. 4763-6/02 - Comércio varejista de artigos esportivos. 4781-4/00 - Comércio varejista de artigos do vestuário e acessórios. 4789-0/05 - Comércio varejista de produtos saneantes domissanitários. 4789-0/07 - Comércio varejista de equipamentos para escritório. 4923-0/02 - Serviço de transporte de passageiros - locação de automóveis com motorista. 5620-1/01 - Fornecimento de alimentos preparados preponderantemente para empresas. 5620-1/02 - Serviços de alimentação para eventos e recepções - bufê. 9001-9/03 - Produção de espetáculos de dança. 7732-2/01 - Aluguel de máquinas e equipamentos para construção sem operador, exceto andaimes. 7739-0/01 - Aluguel de máquinas e equipamentos para extração de minérios e petróleo, sem operador. 7739-0/02 - Aluguel de equipamentos científicos, médicos e hospitalares, sem operador. 7739-0/03 - Aluguel de palcos, coberturas e outras estruturas de uso temporário, exceto andaimes. 7739-0/99 - Aluguel de outras máquinas e equipamentos comerciais e industriais não especificados anteriormente, sem operador. 8121-4/00 - Limpeza em prédios e em domicílios. 8122-2/00 - Imunização e controle de pragas urbanas. 8129-0/00 - Atividades de limpeza não especificadas anteriormente. 8130-3/00 - Atividades paisagísticas. 8219-9/01 - Fotocópias. 8230-0/01 - Serviços de organização de feiras, congressos, exposições e festas. 9001-9/02 - Produção musical. 9001-9/06 - Atividades de sonorização e de iluminação. 9001-9/99 - Artes cênicas, espetáculos e atividades complementares não especificados anteriormente. 9319-1/01 - Produção e promoção de eventos esportivos. 9511-8/00 - Reparação e manutenção de computadores e de equipamentos periféricos. 4751-2/01 - Comércio varejista especializado de equipamentos e suprimentos de informática. 4759-8/99 - Comércio varejista de outros artigos de uso pessoal e doméstico não especificados anteriormente.

000.58

**CONTRATO SOCIAL POR TRANSFORMAÇÃO DE EMPRESA INDIVIDUAL DE
RESPONSABILIDADE LIMITADA – EIRELI EM SOCIEDADE EMPRESÁRIA LIMITADA**

ALDER DE ARAUJO SOARES LTDA

ALDER DE ARAUJO SOARES, brasileiro, solteiro, natural de São Luís – MA, empresário, portador do RG nº 033320892007-0 SSP/MA e inscrito no CPF sob o nº 602.245.033-08, nascido em 24/09/1985, residente e domiciliado na Avenida São José, nº 16, Bacurizal, Paço do Lumiar/MA, CEP 65.130-000.

Resolve constituir a Sociedade empresária Limitada Unipessoal, conforme cláusulas e condições a seguir.

Cláusula Primeira – A sociedade gira sob o nome empresarial: **ALDER DE ARAUJO SOARES LTDA**.

Cláusula Segunda – A sociedade tem sede no seguinte endereço: Avenida São José, nº 16, Bacurizal, CEP: 65.130 – 000, Paço do Lumiar – MA. A empresa poderá a qualquer tempo, abrir ou fechar filiais, em qualquer parte do país, se assim, em conjunto, decidirem os sócios, mediante alteração contratual assinada por todos.

Cláusula Terceira – O objeto da sociedade é: 7711-0/00 - Locação de automóveis sem condutor. 4763-6/03 - Comércio varejista de bicicletas e triciclos; peças e acessórios. 4329-1/03 - Instalação, manutenção e reparação de elevadores, escadas e esteiras rolantes. 4723-7/00 - Comércio varejista de bebidas. 1813-0/01 - Impressão de material para uso publicitário. 4213-8/00 - Obras de urbanização - ruas, praças e calçadas. 2861-5/00 - Fabricação de máquinas para a indústria metalúrgica, peças e acessórios, exceto máquinas-ferramenta. 3314-7/12 - Manutenção e reparação de tratores agrícolas. 3811-4/00 - Coleta de resíduos não-perigosos. 3821-1/00 - Tratamento e disposição de resíduos não-perigosos. 4120-4/00 - Construção de edifícios. 4211-1/01 - Construção de rodovias e ferrovias. 5229-0/02 - Serviços de reboque de veículos. 4211-1/02 - Pintura para sinalização em pistas rodoviárias e aeroportos. 4222-7/01 - Construção de redes de abastecimento de água, coleta de esgoto e construções correlatas, exceto obras de irrigação. 4222-7/02 - Obras de irrigação. 4313-4/00 - Obras de terraplenagem. 4321-5/00 - Instalação e manutenção elétrica. 4322-3/01 - Instalações hidráulicas, sanitárias e de gás. 4322-3/02 - Instalação e manutenção de sistemas centrais de ar condicionado, de ventilação e refrigeração. 4322-3/03 - Instalações de sistema de prevenção contra incêndio. 4329-1/01 - Instalação de painéis publicitários. 4329-1/04 - Montagem e instalação de sistemas e equipamentos de iluminação e sinalização em vias públicas, portos e aeroportos. 4330-4/02 - Instalação de portas, janelas, tetos, divisórias e armários embutidos de qualquer material. 4330-4/03 - Obras de acabamento em gesso e estuque. 4330-4/04 - Serviços de pintura de edifícios em geral. 4330-4/99 - Outras obras de acabamento da construção. 4391-6/00 - Obras de fundações. 4399-1/05 - Perfuração e construção de poços de água. 4520-0/01 - Serviços de manutenção e reparação mecânica de veículos automotores. 4520-0/02 - Serviços de lanternagem ou funilaria e pintura de veículos automotores. 4520-0/03 - Serviços de manutenção e reparação elétrica de veículos automotores. 4520-0/04 - Serviços de alinhamento e balanceamento de veículos automotores. 4520-0/05 - Serviços de lavagem, lubrificação e polimento de veículos automotores. 4530-7/03 - Comércio a varejo de peças e

030.87

acessórios novos para veículos automotores. 4530-7/05 - Comércio a varejo de pneumáticos e câmaras-de-ar. 4642-7/02 - Comércio atacadista de roupas e acessórios para uso profissional e de segurança do trabalho. 4645-1/01 - Comércio atacadista de instrumentos e materiais para uso médico, cirúrgico, hospitalar e de laboratórios. 4712-1/00 - Comércio varejista de mercadorias em geral, com predominância de produtos alimentícios - minimercados, mercearias e armazéns. 4724-5/00 - Comércio varejista de hortifrutigranjeiros. 4742-3/00 - Comércio varejista de material elétrico. 4744-0/01 - Comércio varejista de ferragens e ferramentas. 4744-0/99 - Comércio varejista de materiais de construção em geral. 4753-9/00 - Comércio varejista especializado de eletrodomésticos e equipamentos de áudio e vídeo. 4754-7/01 - Comércio varejista de móveis. 4754-7/03 - Comércio varejista de artigos de iluminação. 4755-5/03 - Comércio varejista de artigos de cama, mesa e banho. 4761-0/03 - Comércio varejista de artigos de papelaria. 4763-6/02 - Comércio varejista de artigos esportivos. 4781-4/00 - Comércio varejista de artigos do vestuário e acessórios. 4789-0/05 - Comércio varejista de produtos saneantes domissanitários. 4789-0/07 - Comércio varejista de equipamentos para escritório. 4923-0/02 - Serviço de transporte de passageiros - locação de automóveis com motorista. 5620-1/01 - Fornecimento de alimentos preparados preponderantemente para empresas. 5620-1/02 - Serviços de alimentação para eventos e recepções - bufê. 9001-9/03 - Produção de espetáculos de dança. 7732-2/01 - Aluguel de máquinas e equipamentos para construção sem operador, exceto andaimes. 7739-0/01 - Aluguel de máquinas e equipamentos para extração de minérios e petróleo, sem operador. 7739-0/02 - Aluguel de equipamentos científicos, médicos e hospitalares, sem operador. 7739-0/03 - Aluguel de palcos, coberturas e outras estruturas de uso temporário, exceto andaimes. 7739-0/99 - Aluguel de outras máquinas e equipamentos comerciais e industriais não especificados anteriormente, sem operador. 8121-4/00 - Limpeza em prédios e em domicílios. 8122-2/00 - Imunização e controle de pragas urbanas. 8129-0/00 - Atividades de limpeza não especificadas anteriormente. 8130-3/00 - Atividades paisagísticas. 8219-9/01 - Fotocópias. 8230-0/01 - Serviços de organização de feiras, congressos, exposições e festas. 9001-9/02 - Produção musical. 9001-9/06 - Atividades de sonorização e de iluminação. 9001-9/99 - Artes cênicas, espetáculos e atividades complementares não especificados anteriormente. 9319-1/01 - Produção e promoção de eventos esportivos. 9511-8/00 - Reparação e manutenção de computadores e de equipamentos periféricos. 4751-2/01 - Comércio varejista especializado de equipamentos e suprimentos de informática. 4759-8/99 - Comércio varejista de outros artigos de uso pessoal e doméstico não especificados anteriormente.

Cláusula Quarta – O prazo de duração da sociedade é indeterminado.

Cláusula Quinta – O capital social é de R\$ 350.000,00 (Trezentos e cinquenta mil reais), divididos em 350.000 (Trezentos e cinquenta mil) quotas, no valor nominal de R\$1,00 (Um real) cada uma, totalmente integralizadas em moeda corrente, distribuindo-se entre os sócios da seguinte forma:

SÓCIO	R\$	QUOTAS	%
ALDER DE ARAUJO SOARES	350.000,00	350.000	100
TOTAL	350.000,00	350.000	100

630388

Cláusula Sexta – A responsabilidade do sócio único é solidária e limitada à importância total do capital social integralizado, nos termos do artigo 1.052, da Lei nº 10.406 de 10 de janeiro de 2002, respondendo solidariamente pela integralização do capital social da sociedade limitada unipessoal.

Cláusula Sétima – Fica investido na função de administrador da Sociedade Limitada unipessoal o sócio único ALDER DE ARAUJO SOARES, com os poderes e atribuições de gerir e administrar os negócios da sociedade, representá-la ativa e passivamente, judicial e extrajudicialmente, perante órgãos públicos, instituições financeiras, entidades privadas e terceiros em geral, bem como praticar todos os demais atos necessários à consecução dos objetivos ou à defesa dos interesses e direitos da sociedade, autorizado o uso do nome empresarial individualmente, vedado, no entanto, em atividades estranhas ao objeto social como fiança, aval, endosso.

Cláusula Oitava – Falecendo ou interditado o sócio único da sociedade, a empresa continuará suas atividades com os herdeiros, sucessores e/ou sucessores do incapaz. Não sendo possível ou inexistindo interesse destes, o valor de seus haveres será apurado liquidado com base na situação patrimonial da empresa, à data da resolução, verificada em balanço especialmente levantado.

Cláusula Nona – Ao término de cada exercício social, em 31 de dezembro, será procedido à elaboração do inventário, do balanço patrimonial e do balanço de resultado econômico, cabendo ao sócio único, os lucros ou perdas apuradas.

Cláusula Décima – O administrador declara, sob as penas da lei, que não está incurso em quaisquer crimes previstos em lei ou restrições legais, que possam impedi-los de exercer atividade empresarial conforme artigo 1.011, 1º do CC/2002.

Cláusula Décima Primeira – O sócio declara que a sociedade se enquadra como Micro Empresa - ME, nos termos da Lei Complementar nº 123, de 14 de dezembro de 2006, e que não se enquadra em qualquer das hipóteses de exclusão relacionadas no § 4º do art. 3º da mencionada lei. (art. 3º, II, LC nº 123, de 2006).

E, por estar assim constituído, assina a presente alteração, em via única.

Paço do Lumiar – MA, 27 de Julho de 2022

ALDER DE ARAUJO SOARES



6022450308

ASSINATURA ELETRÔNICA

Certificamos que o ato da empresa ALDER DE ARAUJO SOARES LTDA consta assinado digitalmente por:

IDENTIFICAÇÃO DO(S) ASSINANTE(S)	
CPF/CNPJ	Nome
60224503308	ALDER DE ARAUJO SOARES

JUCEMA

CERTIFICO O REGISTRO EM 29/07/2022 16:07 SOB Nº 21201272641.
PROTOCOLO: 220896038 DE 27/07/2022.
CÓDIGO DE VERIFICAÇÃO: 12209909206. CNPJ DA SEDE: 15133172000100.
NIRE: 21201272641. COM EFEITOS DO REGISTRO EM: 26/07/2022.
ALDER DE ARAUJO SOARES LTDA

CARLOS ANDRÉ DE MORAES PEREIRA
SECRETÁRIO-GERAL
www.empresafacil.ma.gov.br

1ª ALTERAÇÃO SOCIEDADE EMPRESÁRIA LIMITADA**ALDER DE ARAUJO SOARES LTDA**

ALDER DE ARAUJO SOARES, brasileiro, solteiro, natural de Icatu – MA, empresário, portador do RG nº 033320892007-0 SSP/MA e inscrito no CPF sob o nº 602.245.033-08, nascido em 24/09/1985, natural de São Luís/MA, residente e domiciliado na Avenida São José, nº 16, Bacurizal, Paço do Lumiar/MA, CEP 65.130-000.

Unico socio da sociedade empresaria: **ALDER DE ARAUJO SOARES LTDA**, localizada na AV SAO JOSE, n 16, Bairro: bacurizal, 65.130-000, SAO LUIS- MA. Com ato constitutivo registrado na junta comercial do estado do Maranhão JUCEMA sob nire **21201272641**, CNPJ: **15.133.172/0001-00**, resolve alterar seu Contrato Social mediante as Clausulas seguintes.

Cláusula Primeira – Altera- se o endereço da empresa para : Rua tres, N 16, QUADRA 04 / 16, Bairro: RESIDENCIAL ARAGUAIA, Cep: 65130-000, Paço do Lumiar/Ma.

Em face das alterações acima, consolida-se o contrato social, nos termos da Lei nº 10.406/2002, mediante as condições e cláusulas seguintes

Cláusula Primeira – A sociedade gira sob o nome empresarial: **ALDER DE ARAUJO SOARES LTDA**.

Cláusula Segunda – A sociedade tem sede no seguinte endereço: Rua tres, N 16, QUADRA 04 / 16, Bairro: RESIDENCIAL ARAGUAIA, Cep: 65130-000, Paço do Lumiar/Ma. A empresa poderá a qualquer tempo, abrir ou fechar filiais, em qualquer parte do país, se assim, em conjunto, decidirem os sócios, mediante alteração contratual assinada por todos.

Cláusula Terceira – O objeto da sociedade é: 7711-0/00 - Locação de automóveis sem condutor. 4763-6/03 - Comércio varejista de bicicletas e triciclos; peças e acessórios. 4329-1/03 - Instalação, manutenção e reparação de elevadores, escadas e esteiras rolantes. 4723-7/00 - Comércio varejista de bebidas. 1813-0/01 - Impressão de material para uso publicitário. 4213-8/00 - Obras de urbanização - ruas, praças e calçadas. 2861-5/00 - Fabricação de máquinas para a indústria metalúrgica, peças e acessórios, exceto máquinas-ferramenta. 3314-7/12 - Manutenção e reparação de tratores agrícolas. 3811-4/00 - Coleta de resíduos não-perigosos. 3821-1/00 - Tratamento e disposição de resíduos não-perigosos. 4120-4/00 - Construção de edifícios. 4211-1/01 - Construção de rodovias e ferrovias. 5229-0/02 - Serviços de reboque de veículos. 4211-1/02 - Pintura para sinalização em pistas rodoviárias e aeroportos. 4222-7/01 - Construção de redes de abastecimento de água, coleta de esgoto e construções correlatas, exceto obras de irrigação. 4222-7/02 - Obras de irrigação. 4313-4/00 - Obras de terraplenagem. 4321-5/00 - Instalação e manutenção elétrica. 4322-3/01 - Instalações hidráulicas, sanitárias e de gás. 4322-3/02 - Instalação e manutenção de sistemas centrais de ar condicionado, de ventilação e refrigeração. 4322-3/03 - Instalações de sistema de prevenção contra incêndio. 4329-1/01 - Instalação de painéis publicitários. 4329-1/04 - Montagem e instalação de sistemas e equipamentos de iluminação e sinalização em vias públicas, portos e aeroportos. 4330-4/02 - Instalação de portas, janelas, tetos, divisórias e armários embutidos de qualquer material. 4330-4/03 - Obras de acabamento em gesso e estuque. 4330-4/04 - Serviços de pintura de edifícios em geral. 4330-4/99 - Outras obras de acabamento da construção. 4391-6/00 - Obras de fundações. 4399-1/05 - Perfuração e construção de poços de água. 4520-0/01 - Serviços de manutenção e reparação mecânica de veículos automotores. 4520-0/02 - Serviços de lanternagem ou funilaria e pintura de veículos automotores. 4520-0/03 - Serviços de manutenção e reparação elétrica de veículos automotores. 4520-0/04 - Serviços de alinhamento e balanceamento de veículos automotores. 4520-0/05 - Serviços de lavagem, lubrificação e polimento de veículos automotores. 4530-7/03 - Comércio a varejo de peças e acessórios novos para veículos automotores. 4530-7/05 - Comércio a varejo

670001

de pneumáticos e câmaras-de-ar. 4642-7/02 - Comércio atacadista de roupas e acessórios para uso profissional e de segurança do trabalho. 4645-1/01 - Comércio atacadista de instrumentos e materiais para uso médico, cirúrgico, hospitalar e de laboratórios. 4712-1/00 - Comércio varejista de mercadorias em geral, com predominância de produtos alimentícios - minimercados, mercearias e armazéns. 4724-5/00 - Comércio varejista de hortifrutigranjeiros. 4742-3/00 - Comércio varejista de material elétrico. 4744-0/01 - Comércio varejista de ferragens e ferramentas. 4744-0/99 - Comércio varejista de materiais de construção em geral. 4753-9/00 - Comércio varejista especializado de eletrodomésticos e equipamentos de áudio e vídeo. 4754-7/01 - Comércio varejista de móveis. 4754-7/03 - Comércio varejista de artigos de iluminação. 4755-5/03 - Comércio varejista de artigos de cama, mesa e banho. 4761-0/03 - Comércio varejista de artigos de papelaria. 4763-6/02 - Comércio varejista de artigos esportivos. 4781-4/00 - Comércio varejista de artigos do vestuário e acessórios. 4789-0/05 - Comércio varejista de produtos saneantes domissanitários. 4789-0/07 - Comércio varejista de equipamentos para escritório. 4923-0/02 - Serviço de transporte de passageiros - locação de automóveis com motorista. 5620-1/01 - Fornecimento de alimentos preparados preponderantemente para empresas. 5620-1/02 - Serviços de alimentação para eventos e recepções - bufê. 9001-9/03 - Produção de espetáculos de dança. 7732-2/01 - Aluguel de máquinas e equipamentos para construção sem operador, exceto andaimes. 7739-0/01 - Aluguel de máquinas e equipamentos para extração de minério e petróleo, sem operador. 7739-0/02 - Aluguel de equipamentos científicos, médicos e hospitalares, sem operador. 7739-0/03 - Aluguel de palcos, coberturas e outras estruturas de uso temporário, exceto andaimes. 7739-0/99 - Aluguel de outras máquinas e equipamentos comerciais e industriais não especificados anteriormente, sem operador. 8121-4/00 - Limpeza em prédios e em domicílios. 8122-2/00 - Imunização e controle de pragas urbanas. 8129-0/00 - Atividades de limpeza não especificadas anteriormente. 8130-3/00 - Atividades paisagísticas. 8219-9/01 - Fotocópias. 8230-0/01 - Serviços de organização de feiras, congressos, exposições e festas. 9001-9/02 - Produção musical. 9001-9/06 - Atividades de sonorização e de iluminação. 9001-9/99 - Artes cênicas, espetáculos e atividades complementares não especificados anteriormente. 9319-1/01 - Produção e promoção de eventos esportivos. 9511-8/00 - Reparação e manutenção de computadores e de equipamentos periféricos. 4751-2/01 - Comércio varejista especializado de equipamentos e suprimentos de informática. 4759-8/99 - Comércio varejista de outros artigos de uso pessoal e doméstico não especificados anteriormente.

Cláusula Quarta – O prazo de duração da sociedade é indeterminado.

Cláusula Quinta – O capital social é de R\$ 350.000,00 (Trezentos e cinquenta mil reais), divididos em 350.000 (Trezentos e cinquenta mil) quotas, no valor nominal de R\$1,00 (Um real) cada uma, totalmente integralizadas em moeda corrente, distribuindo-se entre os sócios da seguinte forma:

SÓCIO	R\$	QUOTAS	%
ALDER DE ARAUJO SOARES	350.000,00	350.000	100
TOTAL	350.000,00	350.000	100

Cláusula Sexta – A responsabilidade do sócio único é solidária e limitada à importância total do capital social integralizado, nos termos do artigo 1.052, da Lei nº 10.406 de 10 de janeiro de 2002, respondendo solidariamente pela integralização do capital social da sociedade limitada unipessoal.

Cláusula Sétima – Fica investido na função de administrador da Sociedade Limitada unipessoal o sócio único ALDER DE ARAUJO SOARES, com os poderes e atribuições de gerir e administrar os negócios da sociedade, representá-la ativa e passivamente, judicial e extrajudicialmente, perante órgãos públicos, instituições financeiras, entidades privadas e terceiros em geral, bem como praticar todos os demais atos necessários à consecução dos objetivos ou à defesa dos interesses e direitos da sociedade, autorizado o uso do nome empresarial individualmente, vedado, no entanto, em atividades estranhas ao objeto social como fiança, aval, endosso.

000192

Cláusula Oitava – Falecendo ou interditado o sócio único da sociedade, a empresa continuará suas atividades com os herdeiros, sucessores e/ou sucessores do incapaz. Não sendo possível ou inexistindo interesse destes, o valor de seus haveres será apurado liquidado com base na situação patrimonial da empresa, à data da resolução, verificada em balanço especialmente levantado.

Cláusula Nona – Ao término de cada exercício social, em 31 de dezembro, será procedido à elaboração do inventário, do balanço patrimonial e do balanço de resultado econômico, cabendo ao sócio único, os lucros ou perdas apuradas.

Cláusula Décima – O administrador declara, sob as penas da lei, que não está incurso em quaisquer crimes previstos em lei ou restrições legais, que possam impedi-los de exercer atividade empresarial conforme artigo 1.011, 1º do CC/2002.

Cláusula Décima Primeira – O sócio declara que a sociedade se enquadra como Micro Empresa - ME, nos termos da Lei Complementar nº 123, de 14 de dezembro de 2006, e que não se enquadra em qualquer das hipóteses de exclusão relacionadas no § 4º do art. 3º da mencionada lei. (art. 3º, II, LC nº 123, de 2006).

E, por estar assim constituído, assina a presente alteração, em via única.

Paço do Lumiar – MA, 18 de Agosto de 2022

ALDER DE ARAUJO SOARES



000193

ASSINATURA ELETRÔNICA

Certificamos que o ato da empresa ALDER DE ARAUJO SOARES LTDA consta assinado digitalmente por:

IDENTIFICAÇÃO DO(S) ASSINANTE(S)	
CPF/CNPJ	Nome
60224503308	ALDER DE ARAUJO SOARES

JUCEMA

CERTIFICO O REGISTRO EM 17/08/2022 14:19 SOB Nº 20221009523.
PROTOCOLO: 221009523 DE 17/08/2022.
CÓDIGO DE VERIFICAÇÃO: 12210795162. CNPJ DA SEDE: 15133172000100.
NIRE: 21201272641. COM EFEITOS DO REGISTRO EM: 16/08/2022.
ALDER DE ARAUJO SOARES LTDA

CARLOS ANDRÉ DE MORAES PEREIRA
SECRETÁRIO-GERAL
www.empresafacil.ma.gov.br

000005



REPÚBLICA FEDERATIVA DO BRASIL

CADASTRO NACIONAL DA PESSOA JURÍDICA

NÚMERO DE INSCRIÇÃO 15.133.172/0001-00 MATRIZ	COMPROVANTE DE INSCRIÇÃO E DE SITUAÇÃO CADASTRAL	DATA DE ABERTURA 03/03/2012
--	---	---------------------------------------

NOME EMPRESARIAL ALDER DE ARAUJO SOARES LTDA
--

<p>CÓDIGO E DESCRIÇÃO DAS ATIVIDADES ECONÔMICAS SECUNDÁRIAS</p> <p>43.30-4-03 - Obras de acabamento em gesso e estuque 43.30-4-04 - Serviços de pintura de edifícios em geral 43.30-4-99 - Outras obras de acabamento da construção 43.91-6-00 - Obras de fundações 43.99-1-05 - Perfuração e construção de poços de água 45.20-0-01 - Serviços de manutenção e reparação mecânica de veículos automotores 45.20-0-02 - Serviços de lanternagem ou funilaria e pintura de veículos automotores 45.20-0-03 - Serviços de manutenção e reparação elétrica de veículos automotores 45.20-0-04 - Serviços de alinhamento e balanceamento de veículos automotores 45.20-0-05 - Serviços de lavagem, lubrificação e polimento de veículos automotores 45.30-7-03 - Comércio a varejo de peças e acessórios novos para veículos automotores 45.30-7-05 - Comércio a varejo de pneumáticos e câmaras-de-ar 46.42-7-02 - Comércio atacadista de roupas e acessórios para uso profissional e de segurança do trabalho 46.45-1-01 - Comércio atacadista de instrumentos e materiais para uso médico, cirúrgico, hospitalar e de laboratórios 47.12-1-00 - Comércio varejista de mercadorias em geral, com predominância de produtos alimentícios - minimercados, mercearias e armazéns 47.23-7-00 - Comércio varejista de bebidas 47.24-5-00 - Comércio varejista de hortifrutigranjeiros 47.42-3-00 - Comércio varejista de material elétrico 47.44-0-01 - Comércio varejista de ferragens e ferramentas 47.44-0-99 - Comércio varejista de materiais de construção em geral</p>

CÓDIGO E DESCRIÇÃO DA NATUREZA JURÍDICA 206-2 - Sociedade Empresária Limitada

LOGRADOURO R TRES	NÚMERO 16	COMPLEMENTO QUADRA04 / 16
-----------------------------	---------------------	-------------------------------------

CEP 65.130-000	BAIRRO/DISTRITO RESIDENCIAL ARAGUAIA	MUNICÍPIO PACO DO LUMIAR	UF MA
--------------------------	--	------------------------------------	-----------------

ENDEREÇO ELETRÔNICO ALDERARAUJO123@GMAIL.COM	TELEFONE (98) 8907-3276/ (98) 9204-9834
--	---

ENTE FEDERATIVO RESPONSÁVEL (EFR) *****
--

SITUAÇÃO CADASTRAL ATIVA	DATA DA SITUAÇÃO CADASTRAL 03/03/2012
------------------------------------	---

MOTIVO DE SITUAÇÃO CADASTRAL

SITUAÇÃO ESPECIAL *****	DATA DA SITUAÇÃO ESPECIAL *****
----------------------------	------------------------------------

Aprovado pela Instrução Normativa RFB nº 1.863, de 27 de dezembro de 2018.

Emitido no dia **20/05/2023** às **22:22:28** (data e hora de Brasília).

Página: **2/4**

000009



REPÚBLICA FEDERATIVA DO BRASIL
CADASTRO NACIONAL DA PESSOA JURÍDICA

NÚMERO DE INSCRIÇÃO 15.133.172/0001-00 MATRIZ	COMPROVANTE DE INSCRIÇÃO E DE SITUAÇÃO CADASTRAL	DATA DE ABERTURA 03/03/2012
---	---	--------------------------------

NOME EMPRESARIAL ALDER DE ARAUJO SOARES LTDA

<p>CÓDIGO E DESCRIÇÃO DAS ATIVIDADES ECONÔMICAS SECUNDÁRIAS</p> <p>47.51-2-01 - Comércio varejista especializado de equipamentos e suprimentos de informática</p> <p>47.53-9-00 - Comércio varejista especializado de eletrodomésticos e equipamentos de áudio e vídeo</p> <p>47.54-7-01 - Comércio varejista de móveis</p> <p>47.54-7-03 - Comércio varejista de artigos de iluminação</p> <p>47.55-5-03 - Comercio varejista de artigos de cama, mesa e banho</p> <p>47.59-8-99 - Comércio varejista de outros artigos de uso pessoal e doméstico não especificados anteriormente</p> <p>47.61-0-03 - Comércio varejista de artigos de papelaria</p> <p>47.63-6-02 - Comércio varejista de artigos esportivos</p> <p>47.63-6-03 - Comércio varejista de bicicletas e triciclos; peças e acessórios</p> <p>47.81-4-00 - Comércio varejista de artigos do vestuário e acessórios</p> <p>47.89-0-05 - Comércio varejista de produtos saneantes domissanitários</p> <p>47.89-0-07 - Comércio varejista de equipamentos para escritório</p> <p>49.23-0-02 - Serviço de transporte de passageiros - locação de automóveis com motorista</p> <p>52.29-0-02 - Serviços de reboque de veículos</p> <p>56.20-1-01 - Fornecimento de alimentos preparados preponderantemente para empresas</p> <p>56.20-1-02 - Serviços de alimentação para eventos e recepções - bufê</p> <p>77.32-2-01 - Aluguel de máquinas e equipamentos para construção sem operador, exceto andaimes</p> <p>77.39-0-01 - Aluguel de máquinas e equipamentos para extração de minérios e petróleo, sem operador</p> <p>77.39-0-02 - Aluguel de equipamentos científicos, médicos e hospitalares, sem operador</p> <p>77.39-0-03 - Aluguel de palcos, coberturas e outras estruturas de uso temporário, exceto andaimes</p>

CÓDIGO E DESCRIÇÃO DA NATUREZA JURÍDICA 206-2 - Sociedade Empresária Limitada
--

LOGRADOURO R TRES	NÚMERO 16	COMPLEMENTO QUADRA04 / 16
----------------------	--------------	------------------------------

CEP 65.130-000	BARRODISTRITO RESIDENCIAL ARAGUAIA	MUNICÍPIO PACO DO LUMIAR	UF MA
-------------------	---------------------------------------	-----------------------------	----------

ENDEREÇO ELETRÔNICO ALDERARAUJO123@GMAIL.COM	TELEFONE (98) 8907-3276/ (98) 9204-9834
---	--

ENTE FEDERATIVO RESPONSÁVEL (EFR) *****
--

SITUAÇÃO CADASTRAL ATIVA	DATA DA SITUAÇÃO CADASTRAL 03/03/2012
-----------------------------	--

MOTIVO DE SITUAÇÃO CADASTRAL

SITUAÇÃO ESPECIAL *****	DATA DA SITUAÇÃO ESPECIAL *****
----------------------------	------------------------------------

Aprovado pela Instrução Normativa RFB nº 1.863, de 27 de dezembro de 2018.

Emitido no dia 20/05/2023 às 22:22:28 (data e hora de Brasília).

Página: 3/4



REPÚBLICA FEDERATIVA DO BRASIL
CADASTRO NACIONAL DA PESSOA JURÍDICA

NÚMERO DE INSCRIÇÃO 15.133.172/0001-00 MATRIZ	COMPROVANTE DE INSCRIÇÃO E DE SITUAÇÃO CADASTRAL	DATA DE ABERTURA 03/03/2012
--	---	---------------------------------------

NOME EMPRESARIAL ALDER DE ARAUJO SOARES LTDA
--

CÓDIGO E DESCRIÇÃO DAS ATIVIDADES ECONÔMICAS SECUNDÁRIAS 77.39-0-99 - Aluguel de outras máquinas e equipamentos comerciais e industriais não especificados anteriormente, sem operador 81.21-4-00 - Limpeza em prédios e em domicílios 81.22-2-00 - Imunização e controle de pragas urbanas 81.29-0-00 - Atividades de limpeza não especificadas anteriormente 81.30-3-00 - Atividades paisagísticas 82.19-9-01 - Fotocópias 82.30-0-01 - Serviços de organização de feiras, congressos, exposições e festas 90.01-9-02 - Produção musical 90.01-9-03 - Produção de espetáculos de dança 90.01-9-06 - Atividades de sonorização e de iluminação 90.01-9-99 - Artes cênicas, espetáculos e atividades complementares não especificadas anteriormente 93.19-1-01 - Produção e promoção de eventos esportivos 95.11-8-00 - Reparação e manutenção de computadores e de equipamentos periféricos
--

CÓDIGO E DESCRIÇÃO DA NATUREZA JURÍDICA 206-2 - Sociedade Empresária Limitada

LOGRADOURO R TRES	NÚMERO 16	COMPLEMENTO QUADRA04 / 16
-----------------------------	---------------------	-------------------------------------

CEP 65.130-000	BAIRRO/DISTRITO RESIDENCIAL ARAGUAIA	MUNICÍPIO PACO DO LUMIAR	UF MA
--------------------------	--	------------------------------------	-----------------

ENDEREÇO ELETRÔNICO ALDERARAUJO123@GMAIL.COM	TELEFONE (98) 8907-3276/ (98) 9204-9834
--	---

ENTE FEDERATIVO RESPONSÁVEL (EFR) *****
--

SITUAÇÃO CADASTRAL ATIVA	DATA DA SITUAÇÃO CADASTRAL 03/03/2012
------------------------------------	---

MOTIVO DE SITUAÇÃO CADASTRAL

SITUAÇÃO ESPECIAL *****	DATA DA SITUAÇÃO ESPECIAL *****
----------------------------	------------------------------------

Aprovado pela Instrução Normativa RFB nº 1.863, de 27 de dezembro de 2018.

Emitido no dia 20/05/2023 às 22:22:28 (data e hora de Brasília).

Página: 4/4



000.08

Ministério da Fazenda
Secretaria da Receita Federal do Brasil

Comprovante de Situação Cadastral no CPF

Nº do CPF: **602.245.033-08**

Nome: **ALDER DE ARAUJO SOARES**

Data de Nascimento: **24/09/1985**

Situação Cadastral: **REGULAR**

Data da Inscrição: **08/06/2007**

Digito Verificador: **00**

Comprovante emitido às: **00:10:22** do dia **28/04/2023** (hora e data de Brasília).

Código de controle do comprovante: **B23C.1825.F6A8.2CB8**



Este documento não substitui o "Comprovante de Inscrição no CPF".

(Modelo aprovado pela IN/RFB nº 1.548, de 13/02/2015.)

000000

Consulta Quadro de Sócios e Administradores - QSA

CNPJ:	15.133.172/0001-00
NOME EMPRESARIAL:	ALDER DE ARAUJO SOARES LTDA
CAPITAL SOCIAL:	R\$350.000,00 (Trezentos e cinquenta mil reais)

O Quadro de Sócios e Administradores(QSA) constante da base de dados do Cadastro Nacional da Pessoa Jurídica (CNPJ) é o seguinte:

Nome/Nome Empresarial:	ALDER DE ARAUJO SOARES
Qualificação:	49-Sócio-Administrador

Para informações relativas à participação no QSA, acessar o e-CAC com certificado digital ou comparecer a uma unidade da RFB.

Emitido no dia 08/04/2023 às 20:53 (data e hora de Brasília).



Estado do
Maranhão

SINTEGRA/ICMS

Consulta Pública do Cadastro do Estado do Maranhão

Secretaria da Fazenda

Resultado da Consulta SINTEGRA/ICMS

IDENTIFICAÇÃO

CGC: 15.133.172/0001-00 **Inscrição Estadual:** 12.653594-9

Razão Social: ALDER DE ARAUJO SOARES LTDA

Regime Apuração: SIMPLES NACIONAL

ENDEREÇO

Logradouro: RUA TRES

Número: 16 **Complemento:** QUADRA04 16

Bairro: RESIDENCIAL ARAGUAIA

Município: PACO DO LUMIAR **UF:** MA

CEP: 65130000 **DDD:** **Telefone:** 89073276

INFORMAÇÕES COMPLEMENTARES

CNAE Principal: 7711000 - LOCAÇÃO DE AUTOMÓVEIS SEM CONDUTOR

CNAEs Secundários

Código	Descrição CNAE
4213800	OBRAS DE URBANIZAÇÃO - RUAS, PRAÇAS E CALÇADAS
4222701	CONSTRUÇÃO DE REDES DE ABASTECIMENTO DE ÁGUA, COLETA DE ESGOTO E CONSTRUÇÕES CORRELATAS, EXCETO OBRAS DE IRRIGAÇÃO
4222702	OBRAS DE IRRIGAÇÃO
4313400	OBRAS DE TERRAPLENAGEM
4321500	INSTALAÇÃO E MANUTENÇÃO ELÉTRICA
4322301	INSTALAÇÕES HIDRÁULICAS, SANITÁRIAS E DE GÁS
4322302	INSTALAÇÃO E MANUTENÇÃO DE SISTEMAS CENTRAIS DE AR CONDICIONADO, DE VENTILAÇÃO E REFRIGERAÇÃO
4322303	INSTALAÇÕES DE SISTEMA DE PREVENÇÃO CONTRA INCÊNDIO
4329101	INSTALAÇÃO DE PAINÉIS PUBLICITÁRIOS
4329103	INSTALAÇÃO, MANUTENÇÃO E REPARAÇÃO DE ELEVADORES, ESCADAS E ESTEIRAS ROLANTES.
1813001	IMPRESSÃO DE MATERIAL PARA USO PUBLICITÁRIO
4329104	MONTAGEM E INSTALAÇÃO DE SISTEMAS E EQUIPAMENTOS DE ILUMINAÇÃO E SINALIZAÇÃO EM VIAS PÚBLICAS, PORTOS E AEROPORTOS
4330402	INSTALAÇÃO DE PORTAS, JANELAS, TETOS, DIVISÓRIAS E ARMÁRIOS EMBUTIDOS DE QUALQUER MATERIAL
4330403	OBRAS DE ACABAMENTO EM GESSO E ESTUQUE
4330404	SERVIÇOS DE PINTURA DE EDIFÍCIOS EM GERAL
4330499	OUTRAS OBRAS DE ACABAMENTO DA CONSTRUÇÃO
4391600	OBRAS DE FUNDAÇÕES
4399105	PERFURAÇÃO E CONSTRUÇÃO DE POÇOS DE ÁGUA
4520001	SERVIÇOS DE MANUTENÇÃO E REPARAÇÃO MECÂNICA DE VEÍCULOS AUTOMOTORES
4520002	SERVIÇOS DE LANTERNAGEM OU FUNILARIA E PINTURA DE VEÍCULOS AUTOMOTORES
4520003	SERVIÇOS DE MANUTENÇÃO E REPARAÇÃO ELÉTRICA DE VEÍCULOS AUTOMOTORES
2861500	FABRICAÇÃO DE MÁQUINAS PARA A INDÚSTRIA METALÚRGICA, PEÇAS E ACESSÓRIOS, EXCETO MÁQUINAS-FERRAMENTA
4520004	SERVIÇOS DE ALINHAMENTO E BALANCEAMENTO DE VEÍCULOS AUTOMOTORES
4520005	SERVIÇOS DE LAVAGEM, LUBRIFICAÇÃO E POLIMENTO DE VEÍCULOS AUTOMOTORES
4530703	COMÉRCIO A VAREJO DE PEÇAS E ACESSÓRIOS NOVOS PARA VEÍCULOS AUTOMOTORES
4530705	COMÉRCIO A VAREJO DE PNEUMÁTICOS E CÂMARAS-DE-AR
4642702	COMÉRCIO ATACADISTA DE ROUPAS E ACESSÓRIOS PARA USO PROFISSIONAL E DE SEGURANÇA DO TRABALHO
4645101	COMÉRCIO ATACADISTA DE INSTRUMENTOS E MATERIAIS PARA USO MÉDICO, CIRÚRGICO, HOSPITALAR E DE LABORATÓRIOS
4712100	COMÉRCIO VAREJISTA DE MERCADORIAS EM GERAL, COM PREDOMINÂNCIA DE PRODUTOS ALIMENTÍCIOS - MINIMERCADOS, MERCEARIAS E ARMAZÉNS
4723700	COMÉRCIO VAREJISTA DE BEBIDAS

1001

CNAEs Secundários	
Código	Descrição CNAE
4724500	COMÉRCIO VAREJISTA DE HORTIFRUTIGRANJEIROS
4742300	COMÉRCIO VAREJISTA DE MATERIAL ELÉTRICO
3314712	MANUTENÇÃO E REPARAÇÃO DE TRATORES AGRÍCOLAS
4744001	COMÉRCIO VAREJISTA DE FERRAGENS E FERRAMENTAS
4744099	COMÉRCIO VAREJISTA DE MATERIAIS DE CONSTRUÇÃO EM GERAL
4751201	COMÉRCIO VAREJISTA ESPECIALIZADO DE EQUIPAMENTOS E SUPRIMENTOS DE INFORMÁTICA
4753900	COMÉRCIO VAREJISTA ESPECIALIZADO DE ELETRODOMÉSTICOS E EQUIPAMENTOS DE ÁUDIO E VÍDEO
4754701	COMÉRCIO VAREJISTA DE MÓVEIS
4754703	COMÉRCIO VAREJISTA DE ARTIGOS DE ILUMINAÇÃO
4755503	COMERCIO VAREJISTA DE ARTIGOS DE CAMA, MESA E BANHO
4759899	COMÉRCIO VAREJISTA DE OUTROS ARTIGOS DE USO DOMÉSTICO NÃO ESPECIFICADOS ANTERIDRMENTE
4761003	COMÉRCIO VAREJISTA DE ARTIGOS DE PAPELARIA
4763602	COMÉRCIO VAREJISTA DE ARTIGOS ESPORTIVOS
3811400	COLETA DE RESÍDUOS NÃO-PERIGOSOS
4763603	COMÉRCIO VAREJISTA DE BICICLETAS E TRICICLOS; PEÇAS E ACESSÓRIOS
4781400	COMÉRCIO VAREJISTA DE ARTIGOS DO VESTUÁRIO E ACESSÓRIOS
4789005	COMÉRCIO VAREJISTA DE PRODUTOS SANEANTES DOMISSANITÁRIOS
4789007	COMÉRCIO VAREJISTA DE EQUIPAMENTOS PARA ESCRITÓRIO
4923002	SERVIÇO DE TRANSPORTE DE PASSAGEIROS - LOCAÇÃO DE AUTOMÓVEIS COM MOTORISTA
5229002	SERVIÇOS DE REBOQUE DE VEÍCULOS
5620101	FORNECIMENTO DE ALIMENTOS PREPARADOS PREPONDERANTEMENTE PARA EMPRESAS
5620102	SERVIÇOS DE ALIMENTAÇÃO PARA EVENTOS E RECEPÇÕES - BUFÊ
7732201	ALUGUEL DE MÁQUINAS E EQUIPAMENTOS PARA CONSTRUÇÃO SEM OPERADOR, EXCETO ANDAIMES
7739001	ALUGUEL DE MÁQUINAS E EQUIPAMENTOS PARA EXTRAÇÃO DE MINÉRIOS E PETRÓLEO, SEM OPERADOR
3821100	TRATAMENTO E DISPOSIÇÃO DE RESÍDUOS NÃO-PERIGOSOS
7739002	ALUGUEL DE EQUIPAMENTOS CIENTÍFICOS, MÉDICOS E HOSPITALARES, SEM OPERADOR
7739003	ALUGUEL DE PALCOS, COBERTURAS E OUTRAS ESTRUTURAS DE USO TEMPORÁRIO, EXCETO ANDAIMES
7739099	ALUGUEL DE OUTRAS MÁQUINAS E EQUIPAMENTOS COMERCIAIS E INDUSTRIAIS NÃO ESPECIFICADOS ANTERIORMENTE, SEM OPERADOR
8121400	LIMPEZA EM PRÉDIOS E EM DOMICÍLIOS
8122200	IMUNIZAÇÃO E CONTROLE DE PRAGAS URBANAS
8129000	ATIVIDADES DE LIMPEZA NÃO ESPECIFICADAS ANTERIORMENTE
8130300	ATIVIDADES PAISAGÍSTICAS
8219901	FOTOCÓPIAS
8230001	SERVIÇOS DE ORGANIZAÇÃO DE FEIRAS, CONGRESSOS, EXPOSIÇÕES E FESTAS
9001902	PRODUÇÃO MUSICAL
4120400	CONSTRUÇÃO DE EDIFÍCIOS
9001903	PRODUÇÃO DE ESPETÁCULOS DE DANÇA
9001906	ATIVIDADES DE SDNORIZAÇÃO E DE ILUMINAÇÃO
9001999	ARTES CÊNICAS, ESPETÁCULOS E ATIVIDADES COMPLEMENTARES NÃO ESPECIFICADOS ANTERIORMENTE
9319101	PRODUÇÃO E PROMOÇÃO DE EVENTOS ESPORTIVOS
9511800	REPARAÇÃO E MANUTENÇÃO DE COMPUTADORES E DE EQUIPAMENTOS PERIFÉRICOS
4211101	CONSTRUÇÃO DE RODOVIAS E FERROVIAS
4211102	PINTURA PARA SINALIZAÇÃO EM PISTAS RODOVIÁRIAS E AEROPORTOS

Situação Cadastral Vigente: HABILITADO

Data desta Situação Cadastral: 31/08/2022

OBRIGAÇÕES

NFe a partir de 01/07/2010 - (4645101-2861500), 01/10/2010 - (1813001-4642702), 17/02/2022 - (Devldo emissão voluntária),

EDF a partir de:

CTE a partir de:

Observação: Os dados acima estão baseados em informações fornecidas pelo próprio contribuinte cadastrado. Não valem como certidão de sua efetiva existência de fato e de direito, não são oponíveis à Fazenda e nem excluem a responsabilidade tributária derivada de operações com ele ajustadas.

Data da Consulta: 20/05/2023

Número da Consulta:

[Nova Consulta](#) [Imprimir](#)

Desenvolvido pela Sefaz/CQTEC - 2005-2012

Data da consulta: 20/05/2023 22:31:57

Identificação do Contribuinte - CNPJ Matriz

CNPJ: **15.133.172/0001-00**

A opção pelo Simples Nacional e/ou SIMEI abrange todos os estabelecimentos da empresa

Nome Empresarial: **ALDER DE ARAUJO SOARES LTDA**

Situação Atual

Situação no Simples Nacional: **Optante pelo Simples Nacional desde 03/03/2012**

Situação no SIMEI: **NÃO enquadrado no SIMEI**

+ Mais informações

Períodos Anteriores

Opções pelo Simples Nacional em Períodos Anteriores: **Não Existem**

Enquadramentos no SIMEI em Períodos Anteriores:

Data Inicial	Data Final	Detalhamento
03/03/2012	31/01/2016	Desenquadrada por Comunicação Obrigatória do Contribuinte

Eventos Futuros (Simples Nacional)

Não Existem

Eventos Futuros (SIMEI)

Não Existem

Voltar

Gerar PDF



PREFEITURA DE PAÇO DO LUMIAR
SECRETARIA DE FINANÇAS

Nº ALVARÁ
3594 / 2023

ALVARÁ DE LICENÇA PARA LOCALIZAÇÃO

INFORMAÇÕES CADASTRAIS DA EMPRESA

CMC / Nome Fantasia: **1937316 / WA EMPREENDIMENTOS**

Razão Social: **ALDER DE ARAUJO SOARES LTDA**

CPF / CNPJ: **15.133.172/0001-00**

Endereço: **RUA TRES, 16 QUADRA04 / 16 RESIDENCIAL ARAGUAIA CEP: 65130000**

CÓDIGO - CNAE - ATIVIDADE PRINCIPAL

711655 - 7711-0/00 LOCAÇÃO DE AUTOMÓVEIS SEM CONDUTOR

CÓDIGO - CNAE - ATIVIDADES SECUNDÁRIAS

712950 - 4222-7/01 CONSTRUCAO DE REDES DE ABASTECIMENTO DE AGUA, COLETA DE ESGOTO E CO (SEM REDUCAO DA BASE DE CALCULO)

713074 - 4213-8/00 OBRAS DE URBANIZAÇÃO - RUAS, PRAÇAS E CALÇADAS

4328103 - 4329-1/03 INSTALAÇÃO, MANUTENÇÃO E REPARAÇÃO DE ELEVADORES, ESCADAS E ESTEIRAS ROLANTES, EXCETO DE FABRICAÇÃO PRÓPRIA

711702 - 4322-3/02 INSTALACAO DE SISTEMAS CENTRAIS DE AR

714177 - 2861-5/00 FABRICAÇÃO DE MÁQUINAS PARA A INDÚSTRIA METALÚRGICA, PEÇAS E ACESSÓRIOS, EXCETO MÁQUINAS-FERRAMENTA

712630 - 4330-4/04 PINTOR AUTONOMO

714041 - 4329-1/04 MONTAGEM E INSTALAÇÃO DE SISTEMAS E EQUIPAMENTOS DE ILUMINAÇÃO E SINALIZAÇÃO EM VIAS PÚBLICAS, PORTOS E AEROPORTOS

711953 - 4330-4/02 INSTALACAO DE PORTAS, JANELAS, TETOS, DIVISORIAS E ARMARIOS EMBUTIDOS DE QUALQUER MATERIAL

712396 - 7739-0/99 ALUGUEL DE OUTRAS MAQUINAS E EQUIPAMENTOS COMERCIAIS E INDUSTRIAIS NAO ESPECIFICADOS ANTERIORMENTE, SEM OPERADOR

712869 - 4520-0/03 SERVICOS DE MANUTENCAO E REPARACAO ELETRICA DE VEICULOS AUTOMOTORES

713527 - 4712-1/00 COMÉRCIO VAREJISTA DE MERCADORIAS EM GERAL, COM PREDOMINÂNCIA DE PRODUTOS ALIMENTÍCIOS - MINIMERCADOS, MERCEARIAS E ARMAZÉNS

713142 - 4520-0/04 SERVIÇOS DE ALINHAMENTO E BALANCEAMENTO DE VEÍCULOS AUTOMOTORES

713096 - 9001-9/06 ATIVIDADES DE SONORIZAÇÃO E DE ILUMINAÇÃO

713911 - 3811-4/00 COLETA DE RESÍDUOS NÃO-PERIGOSOS

713549 - 4520-0/05 SERVIÇOS DE LAVAGEM, LUBRIFICAÇÃO E POLIMENTO DE VEÍCULOS AUTOMOTORES

9609212 - 4520-0/01 SERVIÇOS DE MANUTENÇÃO E REPARAÇÃO MECÂNICA DE VEÍCULOS AUTOMOTORES

711739 - 4530-7/05 COMERCIO A VAREJO DE PNEUMATICOS E CAMARAS-DE-AR

714109 - 7739-0/02 ALUGUEL DE EQUIPAMENTOS CIENTÍFICOS, MÉDICOS E HOSPITALARES, SEM OPERADOR

713529 - 4923-0/02 SERVIÇO DE TRANSPORTE DE PASSAGEIROS - LOCAÇÃO DE AUTOMÓVEIS COM MOTORISTA

713101 - 4763-6/02 COMÉRCIO VAREJISTA DE ARTIGOS ESPORTIVOS

712125 - 4789-0/05 COMERCIO VAREJISTA DE PRODUTOS SANEANTES DOMISSANITARIOS

711751 - 4520-0/02 FUNILEIRO / LANTERNEIRO - AUTONOMO

713960 - 5229-0/02 SERVIÇOS DE REBOQUE DE VEÍCULOS

711897 - 7739-0/01 ALUGUEL DE MAQUINAS E EQUIPAMENTOS PARA EXTRACAO DE MINERIOS E PETROLEO, SEM OPERADOR

714203 - 4744-0/01 COMÉRCIO VAREJISTA DE FERRAGENS E FERRAMENTAS

712415 - 5620-1/01	FORNECIMENTO DE ALIMENTOS PREPARADOS RESPONDERANTEMENTE PARA EMPRESAS
712660 - 9511-8/00	REPARACAO E MANUTENCAO DE COMPUTADORES E DE EQUIPAMENTOS PERIFERICOS
713792 - 4789-0/07	COMÉRCIO VAREJISTA DE EQUIPAMENTOS PARA ESCRITÓRIO
713386 - 4755-5/03	COMERCIO VAREJISTA DE ARTIGOS DE CAMA, MESA E BANHO
712115 - 4754-7/01	COMERCIO VAREJISTA DE MOVEIS
711787 - 4391-6/00	OBRAS DE FUNDACOES (SEM REDUCAO DA BASE DE CALCULO)
713385 - 4724-5/00	COMÉRCIO VAREJISTA DE HORTIFRUTIGRANJEIROS
713676 - 8219-9/01	FOTOCÓPIAS
713819 - 4642-7/02	COMÉRCIO ATACADISTA DE ROUPAS E ACESSÓRIOS PARA USO PROFISSIONAL E DE SEGURANÇA DO TRABALHO
711905 - 4781-4/00	COMERCIO VAREJISTA DE ARTIGOS DO VESTUARIO E ACESSORIOS
711681 - 4530-7/03	COMERCIO A VAREJO DE PECAS E ACESSORIOS NOVOS PARA VEICULOS AUTOMOTORES
712860 - 4753-9/00	COMERCIO VAREJISTA ESPECIALIZADO DE ELETRODOMESTICOS E EQUIPAMENTOS DE AUDIO E VIDEO
711969 - 8122-2/00	IMUNIZACAO E CONTROLE DE PRAGAS URBANAS
713277 - 9001-9/03	PRODUÇÃO DE ESPETÁCULOS DE DANÇA
711959 - 4211-1/02	PINTURA PARA SINALIZACAO EM PISTAS RODOVIARIAS E AEROPORTOS
711916 - 5620-1/02	SERVICOS DE ALIMENTACAO PARA EVENTOS E RECEPCOES - BUFE
713075 - 4313-4/00	OBRAS DE TERRAPLENAGEM
714202 - 4742-3/00	COMÉRCIO VAREJISTA DE MATERIAL ELÉTRICO
712034 - 4211-1/01	CONSTRUCAO DE RODOVIAS E FERROVIAS
712951 - 4222-7/02	OBRAS DE IRRIGACAO (SEM REDUCAO DA BASE DE CALCULO)
713077 - 8129-0/00	ATIVIDADES DE LIMPEZA NÃO ESPECIFICADAS ANTERIORMENTE
712760 - 9001-9/99	ARTES CENICAS, ESPETACULOS E ATIVIDADES COMPLEMENTARES NAO ESPECIFICADOS ANTERIORMENTE
712967 - 1813-0/01	IMPRESSAO DE MATERIAL PARA USO PUBLICITARIO
4330403 - 4330-4/03	OBRAS DE ACABAMENTO EM GESSO E ESTUQUE
7739109 - 4120-4/00	CONSTRUÇÃO DE EDIFÍCIOS
711906 - 4754-7/03	COMERCIO VAREJISTA DE ARTIGOS DE ILUMINACAO
712759 - 9319-1/01	PRODUCAO E PROMOCAO DE EVENTOS ESPORTIVOS
713548 - 8121-4/00	LIMPEZA EM PRÉDIOS E EM DOMICÍLIOS
713086 - 4322-3/03	INSTALAÇÕES DE SISTEMA DE PREVENÇÃO CONTRA INCÊNDIO
713786 - 8130-3/00	ATIVIDADES PAISAGÍSTICAS
711947 - 4399-1/05	PERFURAÇÃO E CONSTRUÇÃO DE POÇOS DE ÁGUA
711670 - 4723-7/00	COMERCIO VAREJISTA DE BEBIDAS
69 - 4761-0/03	COMÉRCIO VAREJISTA DE ARTIGOS DE PAPELARIA
7739110 - 4751-2/01	COMERCIO VAREJISTA ESPECIALIZADO EM EQUIPAMENTOS E SUPRIMENTOS DE INFORMÁTICA
22 - 4744-0/99	COMÉRCIO VAREJISTA DE MATERIAIS DE CONSTRUÇÃO EM GERAL
713373 - 4763-6/03	COMÉRCIO VAREJISTA DE BICICLETAS E TRICICLOS; PEÇAS E ACESSÓRIOS
4322301 - 4322-3/01	INSTALAÇÕES HIDRÁULICAS, SANITÁRIAS E DE GÁS
713082 - 4329-1/01	INSTALAÇÃO DE PAINÉIS PUBLICITÁRIOS
711701 - 4330-4/99	OUTRAS OBRAS DE ACABAMENTO DA CONSTRUCAO (COM ATÉ 05 EMPREGADOS REGISTRADOS OU NÃO)
713431 - 3314-7/12	MANUTENÇÃO E REPARAÇÃO DE TRATORES AGRÍCOLAS
712629 - 4321-5/00	ELETRECISTA AUTONOMO
711804 - 8230-0/01	SERVICOS DE ORGANIZACAO DE FEIRAS, CONGRESSOS, EXPOSICOES E FESTAS
712331 - 4645-1/01	COMERCIO ATACADISTA DE INSTRUMENTOS E MATERIAIS PARA USO MEDICO, CIRURGICO, HOSPITALAR E DE LABORATORIOS
713966 - 3821-1/00	TRATAMENTO E DISPOSIÇÃO DE RESÍDUOS NÃO-PERIGOSOS
711726 - 4759-8/99	COMERCIO VAREJISTA DE OUTROS ARTIGOS DE USO DOMESTICO NAO ESPECIFICADOS ANTERIORMENTE
713667 - 7739-0/03	ALUGUEL DE PALCOS, COBERTURAS E OUTRAS ESTRUTURAS DE USO TEMPORÁRIO, EXCETO ANDAIMES

711717 - 7732-2/01 ALUGUEL DE MAQUINAS E EQUIPAMENTOS PARA CONSTRUCAO SEM OPERADOR, **1106**
EXCETO ANDAIMES

15 - 9001-9/02 **PRODUÇÃO MUSICAL**

Data de Abertura 05/10/2022	Data de Emissão 16/01/2023	Vencimento 31/12/2023
---------------------------------------	--------------------------------------	---------------------------------



ESTE ALVARÁ FOI EMITIDO ATRAVÉS DA INTERNET E DISPENSA A ASSINATURA DOS RESPONSÁVEIS



PODER JUDICIÁRIO
JUSTIÇA DO TRABALHO

CERTIDÃO NEGATIVA DE DÉBITOS TRABALHISTAS

Nome: ALDER DE ARAUJO SOARES LTDA (MATRIZ E FILIAIS)

CNPJ: 15.133.172/0001-00

Certidão nº: 27715640/2023

Expedição: 17/06/2023, às 14:44:18

Validade: 14/12/2023 - 180 (cento e oitenta) dias, contados da data de sua expedição.

Certifica-se que **ALDER DE ARAUJO SOARES LTDA (MATRIZ E FILIAIS)**, inscrito(a) no CNPJ sob o nº **15.133.172/0001-00**, **NÃO CONSTA** como inadimplente no Banco Nacional de Devedores Trabalhistas.

Certidão emitida com base nos arts. 642-A e 883-A da Consolidação das Leis do Trabalho, acrescentados pelas Leis ns.º 12.440/2011 e 13.467/2017, e no Ato 01/2022 da CGJT, de 21 de janeiro de 2022. Os dados constantes desta Certidão são de responsabilidade dos Tribunais do Trabalho.

No caso de pessoa jurídica, a Certidão atesta a empresa em relação a todos os seus estabelecimentos, agências ou filiais.

A aceitação desta certidão condiciona-se à verificação de sua autenticidade no portal do Tribunal Superior do Trabalho na Internet (<http://www.tst.jus.br>).

Certidão emitida gratuitamente.

INFORMAÇÃO IMPORTANTE

Do Banco Nacional de Devedores Trabalhistas constam os dados necessários à identificação das pessoas naturais e jurídicas inadimplentes perante a Justiça do Trabalho quanto às obrigações estabelecidas em sentença condenatória transitada em julgado ou em acordos judiciais trabalhistas, inclusive no concernente aos recolhimentos previdenciários, a honorários, a custas, a emolumentos ou a recolhimentos determinados em lei; ou decorrentes de execução de acordos firmados perante o Ministério Público do Trabalho, Comissão de Conciliação Prévia ou demais títulos que, por disposição legal, contiver força executiva.



001009

MINISTÉRIO DO TRABALHO E PREVIDÊNCIA
SUBSECRETARIA DE INSPEÇÃO DO TRABALHO

CERTIDÃO

EMPREGADOR: ALDER DE ARAUJO SOARES LTDA (WA

CNPJ: 15.133.172/0001-00

DATA E HORA DA EMISSÃO: 17/06/2023, às 14h39

Conforme os registros administrativos da Relação Anual de Informações Sociais (RAIS) e do Cadastro Geral de Empregados e Desempregados (CAGED), recebidos e processados até o momento da emissão desta certidão, certifica-se que o empregador acima identificado **está desobrigado da cota legal para pessoas com deficiência ou beneficiários reabilitados da Previdência Social, prevista no art. 93 da Lei nº 8.213 de 1991.**

Última competência processada do CAGED: 05/2023

Última competência processada da RAIS: 2021

1. Esta certidão reflete tão somente os dados constantes dos registros administrativos da RAIS e do CAGED. Esses dados são declarados pelo próprio empregador, não havendo validação por parte da Subsecretaria de Inspeção do Trabalho.

2. Esta certidão não abrange autos de infração e decisões judiciais relativos à obrigação de preencher vagas com pessoas com deficiência ou beneficiários reabilitados da Previdência Social, conforme art. 93 da Lei nº 8.213 de 1991.

3. Esta certidão abrange todos os estabelecimentos do empregador.

4. A autenticidade desta certidão poderá ser confirmada no endereço <http://cdcit.mte.gov.br/inter/cdcit/verifica.seam> utilizando o código **5FoU1hj**.

001013



MINISTÉRIO DA FAZENDA
Secretaria da Receita Federal do Brasil
Procuradoria-Geral da Fazenda Nacional

**CERTIDÃO POSITIVA COM EFEITOS DE NEGATIVA DE DÉBITOS RELATIVOS AOS TRIBUTOS
FEDERAIS E À DÍVIDA ATIVA DA UNIÃO**

Nome: ALDER DE ARAUJO SOARES LTDA
CNPJ: 15.133.172/0001-00

Ressalvado o direito de a Fazenda Nacional cobrar e inscrever quaisquer dívidas de responsabilidade do sujeito passivo acima identificado que vierem a ser apuradas, é certificado que:

1. constam débitos administrados pela Secretaria da Receita Federal do Brasil (RFB) com exigibilidade suspensa nos termos do art. 151 da Lei nº 5.172, de 25 de outubro de 1966 - Código Tributário Nacional (CTN), ou objeto de decisão judicial que determina sua desconsideração para fins de certificação da regularidade fiscal, ou ainda não vencidos; e
2. constam nos sistemas da Procuradoria-Geral da Fazenda Nacional (PGFN) débitos inscritos em Dívida Ativa da União (DAU) com exigibilidade suspensa nos termos do art. 151 do CTN, ou garantidos mediante bens ou direitos, ou com embargos da Fazenda Pública em processos de execução fiscal, ou objeto de decisão judicial que determina sua desconsideração para fins de certificação da regularidade fiscal.

Conforme disposto nos arts. 205 e 206 do CTN, este documento tem os mesmos efeitos da certidão negativa.

Esta certidão é válida para o estabelecimento matriz e suas filiais e, no caso de ente federativo, para todos os órgãos e fundos públicos da administração direta a ele vinculados. Refere-se à situação do sujeito passivo no âmbito da RFB e da PGFN e abrange inclusive as contribuições sociais previstas nas alíneas 'a' a 'd' do parágrafo único do art. 11 da Lei nº 8.212, de 24 de julho de 1991.

A aceitação desta certidão está condicionada à verificação de sua autenticidade na Internet, nos endereços <<http://rfb.gov.br>> ou <<http://www.pgfn.gov.br>>.

Certidão emitida gratuitamente com base na Portaria Conjunta RFB/PGFN nº 1.751, de 2/10/2014.

Emitida às 19:53:57 do dia 08/05/2023 <hora e data de Brasília>.

Válida até 04/11/2023.

Código de controle da certidão: **E788.E993.BBB1.F465**

Qualquer rasura ou emenda invalidará este documento.



MINISTÉRIO DA FAZENDA
Secretaria da Receita Federal do Brasil
Procuradoria-Geral da Fazenda Nacional

**CERTIDÃO NEGATIVA DE DÉBITOS RELATIVOS AOS TRIBUTOS FEDERAIS E À DÍVIDA
ATIVA DA UNIÃO**

Nome: ALDER DE ARAUJO SOARES
CPF: 602.245.033-08

Ressalvado o direito de a Fazenda Nacional cobrar e inscrever quaisquer dívidas de responsabilidade do sujeito passivo acima identificado que vierem a ser apuradas, é certificado que não constam pendências em seu nome, relativas a créditos tributários administrados pela Secretaria da Receita Federal do Brasil (RFB) e a inscrições em Dívida Ativa da União (DAU) junto à Procuradoria-Geral da Fazenda Nacional (PGFN).

Esta certidão se refere à situação do sujeito passivo no âmbito da RFB e da PGFN e abrange inclusive as contribuições sociais previstas nas alíneas 'a' a 'd' do parágrafo único do art. 11 da Lei nº 8.212, de 24 de julho de 1991.

A aceitação desta certidão está condicionada à verificação de sua autenticidade na Internet, nos endereços <<http://rfb.gov.br>> ou <<http://www.pgfn.gov.br>>.

Certidão emitida gratuitamente com base na Portaria Conjunta RFB/PGFN nº 1.751, de 2/10/2014.

Emitida às 12:22:10 do dia 12/02/2023 <hora e data de Brasília>.

Válida até 11/08/2023.

Código de controle da certidão: **16FE.8D5B.DFDB.F595**

Qualquer rasura ou emenda invalidará este documento.

001015

Voltar

Imprimir



Certificado de Regularidade do FGTS - CRF

Inscrição: 15.133.172/0001-00
Razão Social: ALDER DE ARAUJO SOARES LTDA
Endereço: RUA TRES 16 QD 04 / RESIDENCIAL ARAGUAI / PACO DO LUMIAR /
MA / 65130-000

A Caixa Econômica Federal, no uso da atribuição que lhe confere o Art. 7, da Lei 8.036, de 11 de maio de 1990, certifica que, nesta data, a empresa acima identificada encontra-se em situação regular perante o Fundo de Garantia do Tempo de Serviço - FGTS.

O presente Certificado não servirá de prova contra cobrança de quaisquer débitos referentes a contribuições e/ou encargos devidos, decorrentes das obrigações com o FGTS.

Validade: 25/05/2023 a 23/06/2023

Certificação Número: 2023052504120030509822

Informação obtida em 04/06/2023 11:47:23

A utilização deste Certificado para os fins previstos em Lei esta condicionada a verificação de autenticidade no site da Caixa:
www.caixa.gov.br

CERTJUDONE-SJDPACOLUM - 1572023
Código de validação: 6418CE19FB

Número da guia: 23110001001527269.

CERTIDÃO DE FALÊNCIA E CONCORDATA

USANDO da faculdade que me confere a Lei, CERTIFICO, a requerimento de pessoa interessada, que, dando busca no Sistema de Distribuição PJE nas Varas Judiciais existentes neste Termo Judiciário, a partir do dia 1º (primeiro) do mês de janeiro do ano de dois mil e cinco (2005) até o dia **12 de Junho** do ano corrente, constatei **NÃO EXISTIR distribuição de AÇÕES DE FALÊNCIA OU CONCORDATA, RECUPERAÇÃO JUDICIAL OU EXTRAJUDICIAL E INSOLVÊNCIA** contra **ALDER DE ARAÚJO SOARES LTDA**, inscrita no CNPJ n.º 15.133.172/0001-00 com endereço na Rua Três, Nº 16, Quadra: 04, Bairro: Residencial Araguaia, Paço do Lumiar-MA. CERTIFICO, finalmente, que esta Secretaria de Distribuição é a única existente no Termo Judiciário de Paço do Lumiar, Estado do Maranhão. O referido é verdade e dou fé. Dada e passada a presente certidão na Secretaria de Distribuição a meu cargo, no Fórum “Desembargador Tácito Caldas”, nesta cidade de Paço do Lumiar, capital do Estado do Maranhão. Eu, Rosângela Lopes da Silva Porto Secretária Judicial, consultei, digitei, subscrevo e assino.

OBSERVAÇÃO:

O CNPJ/CPF constante nesta certidão foi informado pelo solicitante. Sua titularidade deverá ser conferida pelo interessado ou destinatário.

Art. 149 do Código de Normas da CGJ - Será de **sessenta dias o prazo de validade das certidões judiciais**, o que constará, obrigatoriamente, do respectivo escrito oficial.

Art. 150 do Código de Normas da CGJ. Esta certidão é emitida em uma única via, sem rasuras e mediante assinatura do servidor.



PODER JUDICIÁRIO DO ESTADO DO MARANHÃO
Corregedoria Geral da Justiça
Secretaria Judicial de Distribuição da Comarca de Paço do Lumiar

ROSANGELA LOPES DA SILVA PORTO
Secretária Judicial de Distribuição do Fórum
Secretaria Judicial de Distribuição da Comarca de Paço do Lumiar
Matrícula 112128

Documento assinado. PAÇO DO LUMIAR, 12/06/2023 12:05 (ROSANGELA LOPES DA SILVA PORTO)



CERTJUDONE-SJDPACOLUM - 1572023 / Código: 6418CE19FB
Valide o documento em www.tjma.jus.br/validadoc.php

Antes de imprimir pense em sua responsabilidade com o meio ambiente.
#ConsumoConsciente



TJDFT

Poder Judiciário da União

TRIBUNAL DE JUSTIÇA DO DISTRITO FEDERAL E DOS TERRITÓRIOS

01118

**CERTIDÃO NEGATIVA DE DISTRIBUIÇÃO (AÇÕES DE FALÊNCIAS E RECUPERAÇÕES JUDICIAIS)
1ª e 2ª Instâncias**

CERTIFICAMOS que, após consulta aos registros eletrônicos de distribuição de ações de falências e recuperações judiciais disponíveis até 20/05/2023, **NADA CONSTA** contra o nome por extenso e CPF/CNPJ de:

ALDER DE ARAUJO SOARES 60224503308

15.133.172/0001-00

SERVAÇÕES:

- a) Os dados de identificação são de responsabilidade do solicitante da certidão, devendo a titularidade ser conferida pelo interessado e pelo destinatário.
- b) A certidão será emitida de acordo com as informações inseridas no banco de dados. Em caso de exibição de processos com dados desatualizados, o interessado deverá requerer a atualização junto ao juízo ou órgão julgador.
- c) A certidão será negativa quando não for possível a individualização dos processos por carência de dados do Poder Judiciário. (artigo 8o, § 2o da Resolução 121/CNJ).
- d) A certidão cível contempla ações cíveis, execuções fiscais, execuções e insolvências civis, falências, recuperações judiciais, recuperações extrajudiciais, inventários, interdições, tutelas e curatelas. A certidão criminal compreende os processos criminais, os processos criminais militares e as execuções penais. Demais informações sobre o conteúdo das certidões, consultar em www.tjdft.jus.br, no menu Serviços, Certidões, Certidão Nada Consta, Tipos de Certidão.
- e) A certidão cível atende ao disposto no inciso II do artigo 31 da Lei 8.666/1993.
- f) Medida prevista no artigo 26 do Código Penal, sentença não transitada em julgado.

A autenticidade deverá ser confirmada no site do TJDFT (www.tjdft.jus.br), no menu Serviços, Certidões, Certidão Nada Consta, Validar Certidão - autenticar, informando-se o número do selo digital de segurança impresso.

Emitida gratuitamente pela internet em: 20/05/2023

Selo digital de segurança: **2023.CTD.JONV.TXE3.U2SS.DKXC.M8AU**

*** VÁLIDA POR 30 (TRINTA) DIAS *****

CERTIDÃO SIMPLIFICADA

Sistema Nacional de Registro de Empresas Mercantis - SINREM

Certificamos que as informações abaixo constam dos documentos arquivados nesta Junta Comercial e são vigentes na data da sua expedição.

Nome Empresarial: ALDER DE ARAUJO SOARES LTDA		Protocolo: MAC2302666421			
NIRE : 21201272641 Natureza Jurídica: Sociedade Empresária Limitada					
NIRE (Sede) 21201272641	CNPJ 15.133.172/0001-00	Data de Ato Constitutivo 03/03/2012	Início de Atividade 03/03/2012		
Endereço Completo Rua TRES, Nº 16, QUADRA04 / 16, RESIDENCIAL ARAGUAIA - Paço do Lumiar/MA - CEP 65130-000					
Objeto Social 43.30-4-03 - OBRAS DE ACABAMENTO EM GESSO E ESTUQUE 47.59-8-99 - COMERCIO VAREJISTA DE OUTROS ARTIGOS DE USO PESSOAL DOMESTICO NAO ESPECIFICADOS ANTERIORMENTE (UTENSILIOS PARA USO DOMESTICO COMERCIO VAREJISTA) 47.54-7-03 - COMERCIO VAREJISTA DE ARTIGOS DE ILUMINACAO 43.21-5-00 - INSTALACAO E MANUTENCAO ELETRICA 47.41-5-00 - COMERCIO VAREJISTA DE TINTAS E MATERIAIS PARA PINTURA 43.30-4-04 - SERVICOS DE PINTURA DE EDIFICIOS EM GERAL 47.42-3-00 - COMERCIO VAREJISTA DE MATERIAL ELETRICO 90.01-9-99 - ARTES CENICAS, ESPETACULOS E ATIVIDADES COMPLEMENTARES NAO ESPECIFICADAS ANTERIORMENTE (MONTAGEM DE CENARIOS SERVICOS DE) 33.14-7-12 - MANUTENCAO E REPARACAO DE TRATORES AGRICOLAS 38.11-4-00 - COLETA DE RESIDUOS NAO-PERIGOSOS 38.21-1-00 - TRATAMENTO E DISPOSICAO DE RESIDUOS NAO-PERIGOSOS 41.20-4-00 - CONSTRUCAO DE EDIFICIOS 42.11-1-01 - CONSTRUCAO DE RODOVIAS E FERROVIAS 42.11-1-02 - PINTURA PARA SINALIZACAO EM PISTAS RODOVIARIAS E AEROPORTOS 42.13-8-00 - OBRAS DE URBANIZACAO - RUAS, PRACAS E CALÇADAS 42.22-7-01 - CONSTRUCAO DE REDES DE ABASTECIMENTO DE AGUA, COLETA DE ESGOTO E CONSTRUCOES CORRELATAS, EXCETO OBRAS DE IRRIGACAO 42.22-7-02 - OBRAS DE IRRIGACAO 43.13-4-00 - OBRAS DE TERRAPLENAGEM 43.22-3-01 - INSTALACOES HIDRAULICAS, SANITARIAS E DE GAS 43.22-3-02 - INSTALACAO E MANUTENCAO DE SISTEMAS CENTRAIS DE AR CONDICIONADO, DE VENTILACAO E REFRIGERACAO 43.30-4-99 - OUTRAS OBRAS DE ACABAMENTO DA CONSTRUCAO 43.99-1-05 - PERFURACAO E CONSTRUCAO DE POCOS DE AGUA 45.20-0-01 - SERVICOS DE MANUTENCAO E REPARACAO MECANICA DE VEICULOS AUTOMOTORES 45.20-0-02 - SERVICOS DE LANTERNAGEM OU FUNILARIA E PINTURA DE VEICULOS AUTOMOTORES 45.20-0-03 - SERVICOS DE MANUTENCAO E REPARACAO ELETRICA DE VEICULOS AUTOMOTORES 45.20-0-04 - SERVICOS DE ALINHAMENTO E BALANCEAMENTO DE VEICULOS AUTOMOTORES 45.20-0-05 - SERVICOS DE LAVAGEM, LUBRIFICACAO E POLIMENTO DE VEICULOS AUTOMOTORES 49.23-0-02 - SERVICO DE TRANSPORTE DE PASSAGEIROS - LOCAÇAO DE AUTOMOVEIS COM MOTORISTA 52.29-0-02 - SERVICOS DE REBOQUE DE VEICULOS 77.11-0-00 - LOCAÇAO DE AUTOMOVEIS SEM CONDUTOR 77.39-0-03 - ALUGUEL DE PALCOS, COBERTURAS E OUTRAS ESTRUTURAS DE USO TEMPORARIO, EXCETO ANDAIMES 81.22-2-00 - IMUNIZACAO E CONTROLE DE PRAGAS URBANAS 81.29-0-00 - ATIVIDADES DE LIMPEZA NAO ESPECIFICADAS ANTERIORMENTE (CAPINA, CAPINACAO DE RUA, LOGRADOURO) 81.30-3-00 - ATIVIDADES PAISAGISTICAS 82.19-9-01 FOTOCOPIAS 82.30-0-01 - SERVICOS DE ORGANIZACAO DE FEIRAS, CONGRESSOS, EXPOSICOES E FESTAS 90.01-9-02 - PRODUCAO MUSICAL 90.01-9-06 - ATIVIDADES DE SONORIZACAO E DE ILUMINACAO 93.19-1-01 - PRODUCAO E PROMOCAO DE EVENTOS ESPORTIVOS 95.11-8-00 - REPARACAO E MANUTENCAO DE COMPUTADORES E DE EQUIPAMENTOS PERIFERICOS.					
Capital Social R\$ 350.000,00 (trezentos e cinquenta mil reais) Capital Integralizado R\$ 350.000,00 (trezentos e cinquenta mil reais)		Porte ME (Microempresa)	Prazo de Duração Indeterminado		
Dados do Sócio					
Nome ALDER DE ARAUJO SOARES	CPF/CNPJ 602.245.033-08	Participação no capital R\$ 350.000,00	Espécie de sócio Sócio	Administrador S	Término do mandato Indeterminado
Dados do Administrador					
Nome ALDER DE ARAUJO SOARES		CPF 602.245.033-08	Término do mandato Indeterminado		
Último Arquivamento				Situação	
Data 18/04/2023	Número 20230488544	Ato/eventos 223 / 223 - BALANCO		ATIVA Status SEM STATUS	

Esta certidão foi emitida automaticamente em 30/04/2023, às 21:09:32 (horário de Brasília).
Se impressa, verificar sua autenticidade no <https://www.empresafacil.ma.gov.br>, com o código **GHCXN3AB**.

CERTIDÃO SIMPLIFICADA

Continuação

Sistema Nacional de Registro de Empresas Mercantis - SINREM

Certificamos que as informações abaixo constam dos documentos arquivados
nesta Junta Comercial e são vigentes na data da sua expedição.

Nome Empresarial: ALDER DE ARAUJO SOARES LTDA

Protocolo: MAC2302666421

NIRE : 21201272641

Natureza Jurídica: Sociedade Empresária Limitada



MAC2302666421

CARLOS ANDRÉ DE MORAES PEREIRA
Secretário(a) Geral

001021

CERTIDÃO ESPECÍFICA**Sistema Nacional de Registro de Empresas Mercantis - SINREM**Certificamos que as informações abaixo constam dos documentos arquivados
nesta Junta Comercial e são vigentes na data da sua expedição.

Certificamos que ALDER DE ARAUJO SOARES LTDA encontra-se registrada nesta Junta Comercial, como segue:		Protocolo: MAC2302666450	
NIRE 21201272641 CNPJ 15.133.172/0001-00		Situação ATIVA Status SEM STATUS	
Endereço Completo TRES, Nº 16, QUADRA04 / 16, RESIDENCIAL ARAGUAIA - Paço do Lumiar/MA - CEP 65130-000			
Arquivamentos Posteriores			
	Número	Data	Descrição
223	20230488544	18/04/2023	BALANÇO
002	20221009523	17/08/2022	CONSOLIDAÇÃO DE CONTRATO/ESTATUTO
223	20220951152	03/08/2022	BALANÇO
002	21201272641	29/07/2022	ALTERAÇÃO DE DADOS E DE NOME EMPRESARIAL
002	21201272641	29/07/2022	TRANSFORMAÇÃO
002	21600154111	27/07/2020	TRANSFORMAÇÃO
002	21600154111	27/07/2020	ALTERAÇÃO DE DADOS E DE NOME EMPRESARIAL
350	M1321028495	03/03/2012	DESENQUADRAMENTO DE MICROEMPRESA
080	21800292054	03/03/2012	ENQUADRAMENTO DE MICROEMPRESA
080	21800292054	03/03/2012	INSCRIÇÃO DE MICROEMPREENDEDOR INDIVIDUAL

Esta certidão foi emitida automaticamente em 30/04/2023, às 21:10:50 (horário de Brasília).
Se impressa, verificar sua autenticidade no <https://www.empresafacil.ma.gov.br>, com o código **5MUZCDRT**.

MAC2302666450

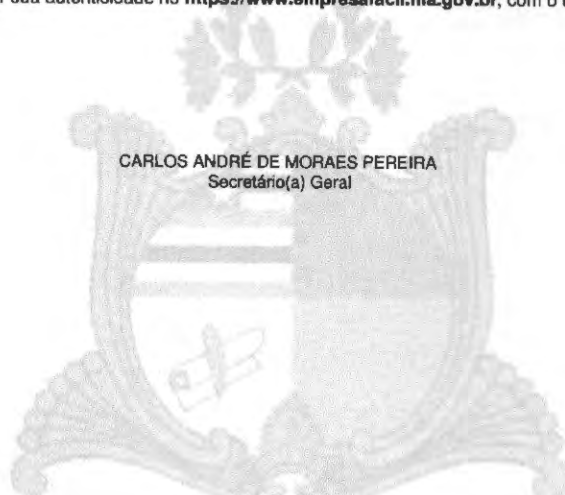
CARLOS ANDRÉ DE MORAES PEREIRA
Secretário(a) Geral

001022

BALANÇO PATRIMONIAL ENCERRADO EM 31/12/2022
 ALDER DE ARAÚJO SOARES LTDA
 RUA TRÊS, N° 16, QUADRA 04/16, RESIDENCIAL ARAGUAIA,
 PAÇO DO LUMIAR - MA, CEP: 65.130-000
 CNPJ: 15.133.172/0001-00 NIRE: 21201272641

ATIVO

ATIVO CIRCULANTE

CAIXA	17.817,32		
BANCOS C/MOVIMENTO	200.229,80	218.047,12	
ESTOQUES		132.457,27	350.504,39

ATIVO NÃO CIRCULANTE

IMOBILIZADO

IMÓVEIS		290.000,00	
VEICULOS		108.000,00	
MOVEIS E UTENSILIOS		110.000,00	
COMPUTADORES		56.000,00	564.000,00

TOTAL DO ATIVO

914.504,39

PASSIVO

PASSIVO CIRCULANTE

OBRIGAÇÕES COMERCIAIS

FORNECEDORES	5.039,57		
--------------	----------	--	--

OBRIGAÇÕES TRIBUTÁRIAS

SIMPLES NACIONAL	28.729,46		33.769,03
------------------	-----------	--	-----------

PATRIMONIO LIQUIDO

CAPITAL SOCIAL	350.000,00		
LUCROS ACUMULADOS	530.735,36		880.735,36

TOTAL DO PASSIVO

914.504,39

PAÇO DO LUMIAR - MA, 31 DE DEZEMBRO DE 2022

ALDER DE ARAÚJO SOARES
 SÓCIO ADMINISTRADOR
 CPF: 602.245.033-08

RAYSSA NEVES SANTOS
 CRC MA 015383/0-7
 CONTADORA

001023

DEMONSTRAÇÃO DO RESULTADO DO EXERCÍCIO ENCERRADO EM 31/12/2022
ALDER DE ARAÚJO SOARES LTDA
RUA TRÊS, N° 16, QUADRA 04/16, RESIDENCIAL ARAGUAIA,
PAÇO DO LUMIAR - MA, CEP: 65.130-000
CNPJ: 15.133.172/0001-00 NIRE: 21201272641

RECEITA OPERACIONAL BRUTA

MERCADORIAS VENDIDAS/SERVIÇOS PRESTADOS 782.579,80

DEDUÇÕES DA RECEITA

SIMPLES NACIONAL 28.729,46

RECEITA OPERACIONAL LIQUIDA

753.850,34

CUSTOS OPERACIONAIS

CUSTOS DOS SERVIÇOS VENDIDOS 181.000,00

LUCRO OPERACIONAL BRUTO

572.850,34

DESP. ADMINISTRATIVAS

42.114,98

LUCRO LIQUIDO DO EXERCÍCIO

530.735,36

PAÇO DO LUMIAR - MA, 31 DE DEZEMBRO DE 2022

ALDER DE ARAÚJO SOARES
SÓCIO ADMINISTRADOR
CPF: 602.245.033-08

RAYSSA NEVES SANTOS
CRC MA 015383/0-7
CONTADORA

01.24

ANÁLISE DE INDICES DO BALANÇO EM 31/12/2022
ALDER DE ARAÚJO SOARES LTDA
RUA TRÊS, N° 16, QUADRA 04/16, RESIDENCIAL ARAGUAIA,
PAÇO DO LUMIAR - MA, CEP: 65.130-000
CNPJ: 15.133.172/0001-00 NIRE: 21201272641

ILG (INDICE DE LIQUIDEZ GERAL)

$$\text{ILG} = (\text{AC} + \text{RLP}) / (\text{PC} + \text{ELP})$$

$$\text{ILG} = (350.504,39) / (33.769,03 + 00)$$

$$\text{ILG} = (350.504,39) / (33.769,03)$$

$$\text{ILG} = (10,37)$$

ILC (INDICE DE LIQUIDEZ CORRENTE)

$$\text{ILC} = (\text{AC}) / (\text{PC})$$

$$\text{ILC} = (350.504,39) / (33.769,03)$$

$$\text{ILC} = (10,37)$$

ILS (INDICE DE LIQUIDEZ SECA)

$$\text{ILS} = (\text{AC} - \text{ESTOQUE}) / (\text{PC})$$

$$\text{ILS} = (350.504,39 - 132.457,27) / (33.769,03)$$

$$\text{ILS} = (218.047,12) / (33.769,03)$$

$$\text{ILS} = (6,45)$$

ILI (INDICE DE LIQUIDEZ IMEDIATA)

$$\text{ILI} = (\text{DISPONIVEL}) / (\text{PC})$$

$$\text{ILI} = (218.047,12) / (33.769,03)$$

$$\text{ILI} = (6,45)$$

PAÇO DO LUMIAR - MA, 31 DE DEZEMBRO DE 2022

ALDER DE ARAÚJO SOARES
SÓCIO ADMINISTRADOR
CPF: 602.245.033-08

RAYSSA NEVES SANTOS
CRC MA 015383/0-7
CONTADORA

001025

ANÁLISE DE INDICES DO BALANÇO EM 31/12/2022
ALDER DE ARAÚJO SOARES LTDA
RUA TRÊS, N° 16, QUADRA 04/16, RESIDENCIAL ARAGUAIA,
PAÇO DO LUMIAR - MA, CEP: 65.130-000
CNPJ: 15.133.172/0001-00 NIRE: 21201272641

IET (INDICE DE ENDIVIDAMENTO TOTAL)

IET=(PC+ELP)/(ATIVO TOTAL)

IET=(33.769,03+0,00)/(914.504,39)

IET=(33.769,03)/(914.504,39)

IET= (0,036)

ISG (INDICE DE SOLVENCIA GERAL)

ISG=(ATIVO TOTAL)/(PC+ELP)

ISG=(914.504,39)/(33.769,03)

ISG= (27,08)

PAÇO DO LUMIAR - MA, 31 DE DEZEMBRO DE 2022

ALDER DE ARAÚJO SOARES
SÓCIO ADMINISTRADOR
CPF: 602.245.033-08

RAYSSA NEVES SANTOS
CRC MA 015383/0-7
CONTADORA

0.1.1.26

NOTAS EXPLICATIVAS
31 DE DEZEMBRO DE 2022
ALDER DE ARAUJO SOARES LTDA

NOTA 1 - CONTEXTO OPERACIONAL

A Empresa **ALDER DE ARAUJO SOARES LTDA** é uma empresa limitada Unipessoal; passou a ter início das suas atividades a partir de 03/03/2012. Atua na área de serviços e comércio em geral.

NOTA 2 – FORMALIDADE DA ESCRITURAÇÃO CONTÁBIL

As demonstrações financeiras foram preparadas conforme as práticas contábeis adotadas no Brasil, incluindo os pronunciamentos emitidos pelo Comitê de Pronunciamentos Contábeis (CPC), aplicáveis a pequenas e médias empresas (NBC TG 1000 (R1)) e evidenciam todas as informações relevantes próprias das demonstrações financeiras, e somente elas, as quais estão consistentes com as utilizadas pela administração na sua gestão.

NOTA 3 - PRINCIPAIS PRÁTICAS CONTÁBEIS ADOTADAS

- a) **Caixa e Equivalentes de Caixa:** Conforme determina a Resolução do CFC No. 1.296/10 (NBC –TG 03) – Demonstração do Fluxo de Caixa e Resolução do CFC No. 1.376/11 (NBC TG 26) – Apresentação Demonstrações Contábeis, os valores contabilizados neste subgrupo representam moeda em caixa e depósitos à vista em conta bancária, bem como os recursos que possuem as mesmas características de liquidez de caixa e de disponibilidade imediata ou até 90 (noventa) dias e que estão sujeitos a insignificante risco de mudança de valor ou extração, não excedendo ao valor de mercado
- b) **Estoques:** Os estoques são avaliados ao custo médio de aquisição, construção, ou extração, não excedendo o valor de mercado.
- c) **Imobilizado:** Bens imobilizado são registrados ao custo e depreciados pelo método linear, considerando – se a estimativa de valor residual e da vida útil econômica dos respectivos componentes. Outros gastos são capitalizados apenas quando há um aumento nos benefícios econômicos. Qualquer outro tipo de gasto é reconhecido no resultado como despesa quando incorrido.
- d) **Obrigações Fiscais e Tributárias:** São registrados nessa rubrica os tributos a pagar pela entidade, sejam eles tributos próprios ou retidos na fonte.
- e) **Fornecedores a pagar:** São registradas nessa conta contábil os valores a pagar a fornecedores de bens ou serviços
- f) **Apuração do Resultado:** O resultado foi apurado segundo o Regime de Competência. As receitas de prestação de serviços são mensuradas pelo valor justo (acordado em contrato - valores recebidos ou a receber) e reconhecidas quando for provável que benefícios econômicos futuros fluam para a empresa **ALDER DE ARAUJO SOARES LTDA**, e assim possam ser confiavelmente

mensurados. Os rendimentos e encargos incidentes sobre os Ativos e Passivos e suas realizações estão reconhecidas no resultado.

NOTA 4 – ATIVO NÃO-CIRCULANTE (IMOBILIZADO E INTANGÍVEL)

Os ativos imobilizados são registrados pelo custo de aquisição ou construção, deduzido da depreciação calculada pelo método linear com base nas taxas mencionadas na Nota 8 e leva em consideração vida útil e utilização dos bens (Resolução CFC No. 1.177/09 (NBC – TG 27). Outros gastos são capitalizados apenas quando há um aumento nos benefícios econômicos desse item do imobilizado. Qualquer outro tipo de gasto é reconhecido no resultado como despesa quando incorrido.

NOTA 5 – OBRIGAÇÕES A CURTO PRAZO (PASSIVO CIRCULANTE)

Os passivos circulantes são demonstrados pelos valores conhecidos ou calculáveis acrescidos, quando aplicável, dos correspondentes encargos incorridos até a data do balanço patrimonial. Quando aplicável, os passivos circulantes são registrados com base em taxas de juros que refletem o prazo, a moeda e o risco de cada transação.

Provisões – Uma provisão é reconhecida em decorrência de um evento passado que originou um passivo, sendo provável que um recurso econômico possa ser requerido para saldar a obrigação. As provisões são registradas quando julgadas prováveis e com base nas melhores estimativas do risco envolvido.

NOTA 6 - PATRIMÔNIO LÍQUIDO

O superávit do exercício de 2022 será incorporado ao Patrimônio Líquido em conformidade com as exigências legais estatutárias e a Resolução CFC nº 1.409/12 que aprovou a NBC ITG 2002 em especial no item 14 que revogou a Resolução CFC nº 877/2000 (NBCT 10.19) que descreve o superávit ou déficit do exercício deve ser registrado na conta do Patrimônio Líquido.

NOTA 7 – RECEITAS (Resolução CFC No. 1.187/09)

Conforme a Resolução 1.152/09 que aprova NBC TG 13 e 1.157/09 que aprova CTG 02 e a Medida Provisória nº 449/08 (atual Lei 11.941/09) as receitas e despesas não operacionais foram classificadas no grupo “Outras Receitas/Despesas” no grupo operacional.

NOTA 8 – DO RESULTADO DO EXERCÍCIO

O Superávit do exercício de 2022 será incorporado ao Patrimônio Líquido em conformidade com as exigências legais.

PAÇO DO LUMIAR – MA, 31 DE DEZEMBRO DE 2022

ALDER DE ARAÚJO SOARES
SÓCIO ADMINISTRADOR
CPF: 602.245.033-08

RAYSSA NEVES SANTOS
CRC MA 015383/0-7
CONTADORA



ASSINATURA ELETRÔNICA

Certificamos que o ato da empresa ALDER DE ARAUJO SOARES LTDA consta assinado digitalmente por:

IDENTIFICAÇÃO DO(S) ASSINANTE(S)	
CPF/CNPJ	Nome
60224503308	ALDER DE ARAUJO SOARES
60365392316	RAYSSA NEVES SANTOS

JUCEMA

CERTIFICO O REGISTRO EM 18/04/2023 10:58 SOB N° 20230488544.
PROTOCOLO: 230488544 DE 18/04/2023.
CÓDIGO DE VERIFICAÇÃO: 12305140749. CNPJ DA SEDE: 15133172000100.
NIRE: 21201272641. COM EFEITOS DO REGISTRO EM: 12/04/2023.
ALDER DE ARAUJO SOARES LTDA

CARLOS ANDRÉ DE MORAES PEREIRA
SECRETÁRIO-GERAL
www.empresafacil.ma.gov.br



001029
Declaração de Informações Socioeconômicas e
Fiscais (DEFIS)

Exercício: 2023

Ano Calendário: 2022

RECIBO DE ENTREGA

DECLARAÇÃO ORIGINAL

Período abrangido pela Declaração: 01/01/2022 a 31/12/2022

1. Informações do Contribuinte

Nome empresarial ALDER DE ARAUJO SOARES LTDA	CNPJ da Matriz 15.133.172/0001-00
Data da Abertura no CNPJ 03/03/2012	Optante pelo Simples Nacional Sim
Regime de Apuração Competência	
CNPJ das Filiais Presentes Nesta Declaração Nenhuma	

2. Informações da Recepção da Declaração

Data e Horário da Transmissão da Declaração 12/03/2023 14:49:14
Número do Recibo 02.07.23071.0020390-0
Autenticação 15314.13825.31726.72460

001030

FOLHA 01

TERMO DE ABERTURA

Contém o presente livro 17 (Dezessete) folhas tipograficamente numeradas, e servirá como livro diário número 02 (dois) da empresa **ALDER DE ARAÚJO SOARES LTDA**, situada na **RUA TRÊS, Nº 16, QUADRA 04/16, RESIDENCIAL ARAGUAIA, CEP: 65.130 - 000, PAÇO DO LUMIAR - MA**, com seu contrato social arquivado na Junta Comercial deste Estado sob número **21201272641** em 03/03/2012, inscrita no CNPJ sob número **15.133.172/0001-00**.

Paço do Lumiar - MA, 01 de Janeiro de 2022.

ALDER DE ARAÚJO SOARES
CPF: 602.245.033-08
SÓCIO ADMINISTRADOR

RAYSSA NEVES SANTOS
CPF: 603.653.923 -16
CRC - MA 015383/O-7

Empresa: ALDER DE ARAUJO SOARES LTDA - CNPJ: 15.133.172/0001-00

Período: 01/01/2022 a 31/12/2022

Data	Conta	Histórico	Estab	Centro	Chave	Débito	Crédito
15/01/2022	2.07.07.01.01.0001	Lucros Acumulados e/ou Saldo à Disposição da Assembléia					
		REC. DE DESPESA COM DIVIDENDOS	1002	001	1034	230.000,00	
15/01/2022	2.01.01.27.01.0001	DIVIDENDOS A PAGAR					
		REC. DE DESPESA COM DIVIDENDOS	1002	001	1034		230.000,00
Totais do dia 15:						230.000,00	230.000,00
20/01/2022	2.01.01.27.01.0001	DIVIDENDOS A PAGAR					
		PAG. DE DIVIDENDOS	1002	001	1035	230.000,00	
20/01/2022	1.01.01.01.01.0001	Caixa					
		PAG. DE DIVIDENDOS	1002	001	1035		40.000,00
20/01/2022	1.01.01.02.01.0001	Bancos c/movimento					
		PAG. DE DIVIDENDOS	1002	001	1035		190.000,00
Totais do dia 20:						230.000,00	230.000,00
25/01/2022	2.07.07.01.01.0001	Lucros Acumulados e/ou Saldo à Disposição da Assembléia					
		REF. A RESERVAS DE CONTINGENCIAS.	1002	001	1036	181.043,91	
25/01/2022	2.07.04.01.03.0003	Reserva para Contingências					
		REF. A RESERVAS DE CONTINGENCIAS.	1002	001	1036		181.043,91
25/01/2022	2.07.07.01.01.0001	Lucros Acumulados e/ou Saldo à Disposição da Assembléia					
		REF. A RESERVAS DE LUCROS	1002	001	1037	200.000,00	
25/01/2022	2.07.04.01.03.0007	RESERVAS DE LUCROS P/EXPANSÃO					
		REF. A RESERVAS DE LUCROS	1002	001	1037		200.000,00
Totais do dia 25:						381.043,91	381.043,91
31/01/2022	1.01.01.01.01.0001	Caixa					
		Rec.receita de serviços nf	1002	001	861	28.850,00	
31/01/2022	3.01.01.01.01.0006	Receita da Prestação de Serviços - Mercado Interno					
		Rec.receita de serviços nf	1002	001	861		28.850,00
31/01/2022	3.01.01.03.02.0040	Despesa com salarios					
		Rec. de despesa com salarios	1002	001	862	2.505,40	
31/01/2022	2.01.01.03.01.0010	Salários a Pagar					
		Rec. de despesa com salarios	1002	001	862		2.505,40
31/01/2022	3.01.01.03.02.0012	Despesa com FGTS					
		Rec. de despesa com FGTS	1002	001	863	200,43	
31/01/2022	2.01.01.03.01.0002	FGTS a Recolher					
		Rec. de despesa com FGTS	1002	001	863		200,43
31/01/2022	3.01.01.03.02.0011	Despesa com INSS					
		Rec. de despesa com INSS	1002	001	864	200,43	
31/01/2022	2.01.01.03.01.0001	INSS a Recolher					
		Rec. de despesa com INSS	1002	001	864		200,43
31/01/2022	3.01.01.01.03.0007	Despesa com Simples Nacional					
		Rec. de despesa com simples nacional	1002	001	865	1.050,00	
31/01/2022	2.01.01.03.03.0010	Simples a Recolher					
		Rec. de despesa com simples nacional	1002	001	865		1.050,00
31/01/2022	3.01.01.03.02.0053	Despesa com Energia Elétrica					
		Rec. de despesa com energia eletrica	1002	001	866	850,00	
31/01/2022	2.01.01.17.01.0003	Energia a Pagar					
		Rec. de despesa com energia eletrica	1002	001	866		850,00
31/01/2022	3.01.01.07.01.0049	Despesa com Água					
		Rec. de despesa com agua	1002	001	867	210,00	
31/01/2022	2.01.01.17.01.0004	Consumo Água a Pagar					
		Rec. de despesa com agua	1002	001	867		210,00
Totais do dia 31:						33.866,26	33.866,26
Totais do mês de Janeiro:						874.910,17	874.910,17
05/02/2022	2.01.01.03.01.0010	Salários a Pagar					
		Pagto. de salarios ref. ao mes e janeiro	1002	001	868	2.505,40	
05/02/2022	1.01.01.01.01.0001	Caixa					

Empresa: ALDER DE ARAUJO SOARES LTDA - CNPJ: 15.133.172/0001-00

Período: 01/01/2022 a 31/12/2022

001032

Data	Conta	Histórico	Estab	Centro	Chave	Débito	Crédito
		Pagto. de salarios ref. ao mes e janeiro	1002	001	868		2.505,40
					Totais do dia 05:	2.505,40	2.505,40
07/02/2022	2.01.01.03.01.0002	- FGTS a Recolher					
		Pagto. de fgts ref ao mes de janeiro	1002	001	869	200,43	
07/02/2022	1.01.01.01.01.0001	- Caixa					
		Pagto. de fgts ref ao mes de janeiro	1002	001	869		200,43
					Totais do dia 07:	200,43	200,43
08/02/2022	2.01.01.17.01.0003	- Energia a Pagar					
		Pagto. de energia eletrica ref. ao mes de janeiro	1002	001	872	850,00	
08/02/2022	1.01.01.01.01.0001	- Caixa					
		Pagto. de energia eletrica ref. ao mes de janeiro	1002	001	872		850,00
08/02/2022	2.01.01.17.01.0004	- Consumo Água a Pagar					
		Pagto. de agua ref ao mes de janeiro	1002	001	873	210,00	
08/02/2022	1.01.01.01.01.0001	- Caixa					
		Pagto. de agua ref ao mes de janeiro	1002	001	873		210,00
					Totais do dia 08:	1.060,00	1.060,00
20/02/2022	2.01.01.03.01.0001	- INSS a Recolher					
		Pagto. de inss ref ao mes de janeiro.	1002	001	870	200,43	
20/02/2022	1.01.01.01.01.0001	- Caixa					
		Pagto. de inss ref ao mes de janeiro.	1002	001	870		200,43
20/02/2022	2.01.01.03.03.0010	- Simples a Recolher					
		Pagto. de simples nacional ref ao mes de janeiro	1002	001	871	1.050,00	
20/02/2022	1.01.01.01.01.0001	- Caixa					
		Pagto. de simples nacional ref ao mes de janeiro	1002	001	871		1.050,00
					Totais do dia 20:	1.250,43	1.250,43
28/02/2022	1.01.01.01.01.0001	- Caixa					
		Rec.receita de serviços nf	1002	001	876	23.660,00	
28/02/2022	3.01.01.01.01.0006	- Receita da Prestação de Serviços - Mercado Interno					
		Rec.receita de serviços nf	1002	001	876		23.660,00
28/02/2022	3.01.01.03.02.0040	- Despesa com salarios					
		Rec.de despesas com salarios	1002	001	877	2.505,40	
28/02/2022	2.01.01.03.01.0010	- Salários a Pagar					
		Rec.de despesas com salarios	1002	001	877		2.505,40
28/02/2022	3.01.01.03.02.0012	- Despesa com FGTS					
		Rec.de despesa com fgts.	1002	001	878	200,43	
28/02/2022	2.01.01.03.01.0002	- FGTS a Recolher					
		Rec.de despesa com fgts.	1002	001	878		200,43
28/02/2022	3.01.01.03.02.0011	- Despesa com INSS					
		Rec.de despesa com inss	1002	001	879	200,43	
28/02/2022	2.01.01.03.01.0001	- INSS a Recolher					
		Rec.de despesa com inss	1002	001	879		200,43
28/02/2022	3.01.01.01.03.0007	- Despesa com Simples Nacional					
		Rec.de despesa com simples nacional	1002	001	880	1.039,53	
28/02/2022	2.01.01.03.03.0010	- Simples a Recolher					
		Rec.de despesa com simples nacional	1002	001	880		1.039,53
28/02/2022	3.01.01.03.02.0053	- Despesa com Energia Elétrica					
		Rec. de despesa com energia eletrica	1002	001	881	930,00	
28/02/2022	2.01.01.17.01.0003	- Energia a Pagar					
		Rec. de despesa com energia eletrica	1002	001	881		930,00
28/02/2022	3.01.01.07.01.0049	- Despesa com Água					
		Rec. de despesa com agua	1002	001	882	225,00	

01133

ADMIN

Fortes Contábil 6.152.0

Empresa: ALDER DE ARAUJO SOARES LTDA - CNPJ: 15.133.172/0001-00

Período: 01/01/2022 a 31/12/2022

Data	Conta	Histórico	Estab	Centro	Chave	Débito	Crédito
28/02/2022	2.01.01.17.01.0004	- Consumo Água a Pagar Rec. de despesa com agua	1002	001	882		225,00
Totais do dia 28:						28.760,79	28.760,79
Totais do mês de Fevereiro:						33.777,05	33.777,05
05/03/2022	2.01.01.03.01.0010	- Salários a Pagar Pagto. de salarios ref. ao mes de fevereiro	1002	001	883	2.505,40	
05/03/2022	1.01.01.01.01.0001	- Caixa Pagto. de salarios ref. ao mes de fevereiro	1002	001	883		2.505,40
Totais do dia 05:						2.505,40	2.505,40
07/03/2022	2.01.01.03.01.0002	- FGTS a Recolher Pagto. de fgts ref. ao mes de fevereiro	1002	001	884	200,43	
07/03/2022	1.01.01.01.01.0001	- Caixa Pagto. de fgts ref. ao mes fevereiro	1002	001	884		200,43
Totais do dia 07:						200,43	200,43
08/03/2022	2.01.01.17.01.0003	- Energia a Pagar Pagto. de energia eletrica ref. ao mes de fevereiro	1002	001	887	930,00	
08/03/2022	1.01.01.01.01.0001	- Caixa Pagto. de energia eletrica ref. ao mes de fevereiro	1002	001	887		930,00
08/03/2022	2.01.01.17.01.0004	- Consumo Água a Pagar Pagto. de agua ref. ao mes de fevereiro	1002	001	888	225,00	
08/03/2022	1.01.01.01.01.0001	- Caixa Pagto. de agua ref. ao mes de fevereiro	1002	001	888		225,00
Totais do dia 08:						1.155,00	1.155,00
20/03/2022	2.01.01.03.01.0001	- INSS a Recolher Pagto. de inss ref ao mes de fevereiro	1002	001	885	200,43	
20/03/2022	1.01.01.01.01.0001	- Caixa Pagto. de inss ref ao mes de fevereiro	1002	001	885		200,43
20/03/2022	2.01.01.03.03.0010	- Simples a Recolher Pagto. de simples nacional ref ao mes de fevereiro	1002	001	886	1.039,53	
20/03/2022	1.01.01.01.01.0001	- Caixa Pagto. de simples nacional ref ao mes de fevereiro	1002	001	886		1.039,53
Totais do dia 20:						1.239,96	1.239,96
31/03/2022	1.01.01.01.01.0001	- Caixa Rec.receita de serviços nf	1002	001	889	10.979,00	
31/03/2022	3.01.01.01.01.0006	- Receita da Prestação de Serviços - Mercado Interno Rec.receita de serviços nf	1002	001	889		10.979,00
31/03/2022	3.01.01.03.02.0040	- Despesa com salarios Rec.de despesas com salarios	1002	001	890	2.505,40	
31/03/2022	2.01.01.03.01.0010	- Salários a Pagar Rec.de despesas com salarios	1002	001	890		2.505,40
31/03/2022	3.01.01.03.02.0012	- Despesa com FGTS Rec.de despesa com fgts.	1002	001	891	200,43	
31/03/2022	2.01.01.03.01.0002	- FGTS a Recolher Rec.de despesa com fgts.	1002	001	891		200,43
31/03/2022	3.01.01.03.02.0011	- Despesa com INSS Rec.de despesa com inss	1002	001	892	200,43	
31/03/2022	2.01.01.03.01.0001	- INSS a Recolher Rec.de despesa com inss	1002	001	892		200,43
31/03/2022	3.01.01.01.03.0007	- Despesa com Simples Nacional					

quarta-feira, 18 de março de 2022

12:10:39

Continua...

Empresa: ALDER DE ARAUJO SOARES LTDA - CNPJ: 15.133.172/0001-00

Período: 01/01/2022 a 31/12/2022

02.31

Data	Conta	Histórico	Estab	Centro	Chave	Débito	Crédito
31/03/2022	2.01.01.03.03.0010 - Simples a Recolher	Rec.de despesa com simples nacional	1002	001	893	1.156,16	
31/03/2022	3.01.01.03.02.0053 - Despesa com Energia Elétrica	Rec.de despesa com simples nacional	1002	001	893		1.156,16
31/03/2022	2.01.01.17.01.0003 - Energia a Pagar	Rec. de despesa com energia eletrica	1002	001	894	860,00	
31/03/2022	3.01.01.07.01.0049 - Despesa com Água	Rec. de despesa com energia eletrica	1002	001	894		860,00
31/03/2022	2.01.01.17.01.0004 - Consumo Água a Pagar	Rec. de despesa com agua	1002	001	895	230,00	
31/03/2022		Rec. de despesa com agua	1002	001	895		230,00
Totais do dia 31:						16.131,42	16.131,42
Totais do mês de Março:						21.232,21	21.232,21
05/04/2022	2.01.01.03.01.0010 - Salários a Pagar	Pagto. de salarios ref. ao mes de março	1002	001	896	2.505,40	
05/04/2022	1.01.01.01.01.0001 - Caixa	Pagto. de salarios ref. ao mes de março	1002	001	896		2.505,40
Totais do dia 05:						2.505,40	2.505,40
07/04/2022	2.01.01.03.01.0002 - FGTS a Recolher	Pagto. de fgts ref. ao mes de março	1002	001	897	200,43	
07/04/2022	1.01.01.01.01.0001 - Caixa	Pagto. de fgts ref. ao mes de março	1002	001	897		200,43
Totais do dia 07:						200,43	200,43
08/04/2022	2.01.01.17.01.0003 - Energia a Pagar	Pagto. de energia eletrica ref. ao mes de março	1002	001	900	860,00	
08/04/2022	1.01.01.01.01.0001 - Caixa	Pagto. de energia eletrica ref. ao mes de março	1002	001	900		860,00
08/04/2022	2.01.01.17.01.0004 - Consumo Água a Pagar	Pagto. de agua ref. ao mes de março	1002	001	901	230,00	
08/04/2022	1.01.01.01.01.0001 - Caixa	Pagto. de agua ref. ao mes de março	1002	001	901		230,00
Totais do dia 08:						1.090,00	1.090,00
20/04/2022	2.01.01.03.01.0001 - INSS a Recolher	Pagto. de inss ref ao mes de março	1002	001	898	200,43	
20/04/2022	1.01.01.01.01.0001 - Caixa	Pagto. de inss ref ao mes de março	1002	001	898		200,43
20/04/2022	2.01.01.03.03.0010 - Simples a Recolher	Pagto. de simples nacional ref ao mes de março	1002	001	899	1.156,16	
20/04/2022	1.01.01.01.01.0001 - Caixa	Pagto. de simples nacional ref ao mes de março	1002	001	899		1.156,16
Totais do dia 20:						1.356,59	1.356,59
30/04/2022	1.01.01.01.01.0001 - Caixa	Rec.receita de serviços nf	1002	001	902	25.490,00	
30/04/2022	3.01.01.01.01.0006 - Receita da Prestação de Serviços - Mercado Interno	Rec.receita de serviços nf	1002	001	902		25.490,00
30/04/2022	3.01.01.03.02.0040 - Despesa com salarios	Rec.de despesas com salarios	1002	001	903	2.505,40	
30/04/2022	2.01.01.03.01.0010 - Salários a Pagar	Rec.de despesas com salarios	1002	001	903		2.505,40

quarta-feira, 18 de março de 2022

12:10:39

Continua...

Empresa: ALDER DE ARAUJO SOARES LTDA - CNPJ: 15.133.172/0001-00

Período: 01/01/2022 a 31/12/2022

Data	Conta	Histórico	Estab	Centro	Chave	Débito	Crédito
30/04/2022	3.01.01.03.02.0012	- Despesa com FGTS Rec.de despesa com fgts.	1002	001	904	200,43	
30/04/2022	2.01.01.03.01.0002	- FGTS a Recolher Rec.de despesa com fgts.	1002	001	904		200,43
30/04/2022	3.01.01.03.02.0011	- Despesa com INSS Rec.de despesa com inss	1002	001	905	200,43	
30/04/2022	2.01.01.03.01.0001	- INSS a Recolher Rec.de despesa com inss	1002	001	905		200,43
30/04/2022	3.01.01.01.03.0007	- Despesa com Simples Nacional Rec.de despesa com simples nacional	1002	001	906	1.725,95	
30/04/2022	2.01.01.03.03.0010	- Simples a Recolher Rec.de despesa com simples nacional	1002	001	906		1.725,95
30/04/2022	3.01.01.03.02.0053	- Despesa com Energia Elétrica Rec. de despesa com energia eletrica	1002	001	907	845,00	
30/04/2022	2.01.01.17.01.0003	- Energia a Pagar Rec. de despesa com energia eletrica	1002	001	907		845,00
30/04/2022	3.01.01.07.01.0049	- Despesa com Água Rec. de despesa com agua	1002	001	908	270,00	
30/04/2022	2.01.01.17.01.0004	- Consumo Água a Pagar Rec. de despesa com agua	1002	001	908		270,00
Totais do dia 30:						31.237,21	31.237,21
Totais do mês de Abril:						36.389,63	36.389,63
05/05/2022	2.01.01.03.01.0010	- Salários a Pagar Pagto. de salarios ref. ao mes de abril	1002	001	909	2.505,40	
05/05/2022	1.01.01.01.01.0001	- Caixa Pagto. de salarios ref. ao mes de abril	1002	001	909		2.505,40
Totais do dia 05:						2.505,40	2.505,40
07/05/2022	2.01.01.03.01.0002	- FGTS a Recolher Pagto. de fgts ref. ao mês de abril	1002	001	910	200,43	
07/05/2022	1.01.01.01.01.0001	- Caixa Pagto. de fgts ref. ao mes de abril	1002	001	910		200,43
Totais do dia 07:						200,43	200,43
08/05/2022	2.01.01.17.01.0003	- Energia a Pagar Pagto. de energia eletrica ref. ao mes de abril	1002	001	913	845,00	
08/05/2022	1.01.01.01.01.0001	- Caixa Pagto. de energia eletrica ref. ao mes de abril	1002	001	913		845,00
08/05/2022	2.01.01.17.01.0004	- Consumo Água a Pagar Pagto. de agua ref. ao mes de abril	1002	001	914	270,00	
08/05/2022	1.01.01.01.01.0001	- Caixa Pagto. de agua ref. ao mes de abril	1002	001	914		270,00
Totais do dia 08:						1.115,00	1.115,00
20/05/2022	2.01.01.03.01.0001	- INSS a Recolher Pagto. de inss ref ao mes de abril	1002	001	911	200,43	
20/05/2022	1.01.01.01.01.0001	- Caixa Pagto. de inss ref ao mes de abril	1002	001	911		200,43
20/05/2022	2.01.01.03.03.0010	- Simples a Recolher Pagto. de simples nacional ref ao mes de abril	1002	001	912	1.725,95	
20/05/2022	1.01.01.01.01.0001	- Caixa Pagto. de simples nacional ref ao mes de abril	1002	001	912		1.725,95

Empresa: ALDER DE ARAUJO SOARES LTDA - CNPJ: 15.133.172/0001-00

Período: 01/01/2022 a 31/12/2022

001036

Data	Conta	Histórico	Estab	Centro	Chave	Débito	Crédito	
						Totais do dia 20:	1.926,38	1.926,38
31/05/2022	1.01.01.01.01.0001	- Caixa						
		Rec.receita de serviços nf	1002	001	922	124.990,00		
31/05/2022	3.01.01.01.01.0006	- Receita da Prestação de Serviços - Mercado Interno						
		Rec.receita de serviços nf	1002	001	922		124.990,00	
31/05/2022	3.01.01.03.02.0040	- Despesa com salarios						
		Rec.de despesas com salarios	1002	001	923	2.505,40		
31/05/2022	2.01.01.03.01.0010	- Salários a Pagar						
		Rec.de despesas com salarios	1002	001	923		2.505,40	
31/05/2022	3.01.01.03.02.0012	- Despesa com FGTS						
		Rec.de despesa com fgts.	1002	001	924	200,43		
31/05/2022	2.01.01.03.01.0002	- FGTS a Recolher						
		Rec.de despesa com fgts.	1002	001	924		200,43	
31/05/2022	3.01.01.03.02.0011	- Despesa com INSS						
		Rec.de despesa com inss	1002	001	925	200,43		
31/05/2022	2.01.01.03.01.0001	- INSS a Recolher						
		Rec.de despesa com inss	1002	001	925		200,43	
31/05/2022	3.01.01.01.03.0007	- Despesa com Simples Nacional						
		Rec.de despesa com simples nacional	1002	001	926	3.992,86		
31/05/2022	2.01.01.03.03.0010	- Simples a Recolher						
		Rec.de despesa com simples nacional	1002	001	926		3.992,86	
31/05/2022	3.01.01.03.02.0053	- Despesa com Energia Elétrica						
		Rec. de despesa com energia eletrica	1002	001	927	900,00		
31/05/2022	2.01.01.17.01.0003	- Energia a Pagar						
		Rec. de despesa com energia eletrica	1002	001	927		900,00	
31/05/2022	3.01.01.07.01.0049	- Despesa com Água						
		Rec. de despesa com agua	1002	001	928	285,00		
31/05/2022	2.01.01.17.01.0004	- Consumo Água a Pagar						
		Rec. de despesa com agua	1002	001	928		285,00	
						Totais do dia 31:	133.074,12	133.074,12
						Totais do mês de Maio:	138.821,33	138.821,33
05/06/2022	2.01.01.03.01.0010	- Salários a Pagar						
		Pagto. de salarios ref. ao mes de maio	1002	001	929	2.505,40		
05/06/2022	1.01.01.01.01.0001	- Caixa						
		Pagto. de salarios ref. ao mes de maio	1002	001	929		2.505,40	
						Totais do dia 05:	2.505,40	2.505,40
07/06/2022	2.01.01.03.01.0002	- FGTS a Recolher						
		Pagto. de fgts ref. ao mes de maio	1002	001	930	200,43		
07/06/2022	1.01.01.01.01.0001	- Caixa						
		Pagto. de fgts ref. ao mes de maio	1002	001	930		200,43	
						Totais do dia 07:	200,43	200,43
08/06/2022	2.01.01.17.01.0003	- Energia a Pagar						
		Pagto. de energia eletrica ref. ao mes de maio	1002	001	933	900,00		
08/06/2022	1.01.01.01.01.0001	- Caixa						
		Pagto. de energia eletrica ref. ao mes de maio	1002	001	933		900,00	
08/06/2022	2.01.01.17.01.0004	- Consumo Água a Pagar						
		Pagto. de agua ref. ao mes de maio	1002	001	934	285,00		
08/06/2022	1.01.01.01.01.0001	- Caixa						
		Pagto. de agua ref. ao mes de maio	1002	001	934		285,00	
						Totais do dia 08:	1.185,00	1.185,00
20/06/2022	2.01.01.03.01.0001	- INSS a Recolher						

quarta-feira, 18 de março de 2022

12:10:39

Continua...

Empresa: ALDER DE ARAUJO SOARES LTDA - CNPJ: 15.133.172/0001-00

Período: 01/01/2022 a 31/12/2022

001037

Fortes Contábil 6.152.0

Data	Conta	Histórico	Estab	Centro	Chave	Débito	Crédito
20/06/2022	1.01.01.01.01.0001 - Caixa	Pagto. de inss ref ao mes de maio	1002	001	931	200,43	
20/06/2022	2.01.01.03.03.0010 - Simples a Recolher	Pagto. de inss ref ao mes de maio	1002	001	931		200,43
20/06/2022	1.01.01.01.01.0001 - Caixa	Pagto. de simples nacional ref ao mes de maio	1002	001	932	3.992,86	
20/06/2022	1.01.01.01.01.0001 - Caixa	Pagto. de simples nacional ref ao mes de maio	1002	001	932		3.992,86
Totais do dia 20:						4.193,29	4.193,29
30/06/2022	1.01.01.01.01.0001 - Caixa	Rec.receita de serviços nf	1002	001	935	94.823,44	
30/06/2022	3.01.01.01.01.0006 - Receita da Prestação de Serviços - Mercado Interno	Rec.receita de serviços nf	1002	001	935		94.823,44
30/06/2022	3.01.01.03.02.0040 - Despesa com salarios	Rec.de despesas com salarios	1002	001	936	2.505,40	
30/06/2022	2.01.01.03.01.0010 - Salários a Pagar	Rec.de despesas com salarios	1002	001	936		2.505,40
30/06/2022	3.01.01.03.02.0012 - Despesa com FGTS	Rec.de despesa com fgts.	1002	001	937	200,43	
30/06/2022	2.01.01.03.01.0002 - FGTS a Recolher	Rec.de despesa com fgts.	1002	001	937		200,43
30/06/2022	3.01.01.03.02.0011 - Despesa com INSS	Rec.de despesa com inss	1002	001	938	200,43	
30/06/2022	2.01.01.03.01.0001 - INSS a Recolher	Rec.de despesa com inss	1002	001	938		200,43
30/06/2022	3.01.01.01.03.0007 - Despesa com Simples Nacional	Rec.de despesa com simples nacional	1002	001	939	9.606,46	
30/06/2022	2.01.01.03.03.0010 - Simples a Recolher	Rec.de despesa com simples nacional	1002	001	939		9.606,46
30/06/2022	3.01.01.03.02.0053 - Despesa com Energia Elétrica	Rec. de despesa com energia eletrica	1002	001	940	863,00	
30/06/2022	2.01.01.17.01.0003 - Energia a Pagar	Rec. de despesa com energia eletrica	1002	001	940		863,00
30/06/2022	3.01.01.07.01.0049 - Despesa com Água	Rec. de despesa com agua	1002	001	941	295,00	
30/06/2022	2.01.01.17.01.0004 - Consumo Água a Pagar	Rec. de despesa com agua	1002	001	941		295,00
Totais do dia 30:						108.494,16	108.494,16
Totais do mês de Junho:						116.578,28	116.578,28
05/07/2022	2.01.01.03.01.0010 - Salários a Pagar	Pagto. de salarios ref. ao mes de junho	1002	001	942	2.505,40	
05/07/2022	1.01.01.01.01.0001 - Caixa	Pagto. de salarios ref. ao mes de junho	1002	001	942		2.505,40
Totais do dia 05:						2.505,40	2.505,40
07/07/2022	2.01.01.03.01.0002 - FGTS a Recolher	Pagto. de fgts ref. ao mes de junho	1002	001	943	200,43	
07/07/2022	1.01.01.01.01.0001 - Caixa	Pagto. de fgts ref. ao mes de junho	1002	001	943		200,43
Totais do dia 07:						200,43	200,43
08/07/2022	2.01.01.17.01.0003 - Energia a Pagar	Pagto. de energia eletrica ref. ao mes de junho	1002	001	946	863,00	

001038

ADMIN

Fortes Contábil 6.152.0

Empresa: ALDER DE ARAUJO SOARES LTDA - CNPJ: 15.133.172/0001-00

Período: 01/01/2022 a 31/12/2022

Data	Conta	Histórico	Estab	Centro	Chave	Débito	Crédito
08/07/2022	1.01.01.01.01.0001 - Caixa	Pagto. de energia elétrica ref. ao mes de junho	1002	001	946		863,00
08/07/2022	2.01.01.17.01.0004 - Consumo Água a Pagar	Pagto. de água ref. ao mes de junho	1002	001	947	295,00	
08/07/2022	1.01.01.01.01.0001 - Caixa	Pagto. de água ref. ao mes de junho	1002	001	947		295,00
Totais do dia 08:						1.158,00	1.158,00
20/07/2022	2.01.01.03.01.0001 - INSS a Recolher	Pagto. de inss ref ao mes de junho	1002	001	944	200,43	
20/07/2022	1.01.01.01.01.0001 - Caixa	Pagto. de inss ref ao mes de junho	1002	001	944		200,43
20/07/2022	2.01.01.03.03.0010 - Simples a Recolher	Pagto. de simples nacional ref ao mes de junho	1002	001	945	9.606,46	
20/07/2022	1.01.01.01.01.0001 - Caixa	Pagto. de simples nacional ref ao mes de junho	1002	001	945		9.606,46
Totais do dia 20:						9.806,89	9.806,89
31/07/2022	1.01.01.01.01.0001 - Caixa	Rec.receita de serviços nf	1002	001	948	33.210,00	
31/07/2022	3.01.01.01.01.0006 - Receita da Prestação de Serviços - Mercado Interno	Rec.receita de serviços nf	1002	001	948		33.210,00
31/07/2022	3.01.01.03.02.0040 - Despesa com salarios	Rec.de despesas com salarios	1002	001	949	2.505,40	
31/07/2022	2.01.01.03.01.0010 - Salários a Pagar	Rec.de despesas com salarios	1002	001	949		2.505,40
31/07/2022	3.01.01.03.02.0012 - Despesa com FGTS	Rec.de despesa com fgts.	1002	001	950	200,43	
31/07/2022	2.01.01.03.01.0002 - FGTS a Recolher	Rec.de despesa com fgts.	1002	001	950		200,43
31/07/2022	3.01.01.03.02.0011 - Despesa com INSS	Rec.de despesa com inss	1002	001	951	200,43	
31/07/2022	2.01.01.03.01.0001 - INSS a Recolher	Rec.de despesa com inss	1002	001	951		200,43
31/07/2022	3.01.01.01.03.0007 - Despesa com Simples Nacional	Rec.de despesa com simples nacional	1002	001	952	3.557,89	
31/07/2022	2.01.01.03.03.0010 - Simples a Recolher	Rec.de despesa com simples nacional	1002	001	952		3.557,89
31/07/2022	3.01.01.03.02.0053 - Despesa com Energia Elétrica	Rec. de despesa com energia eletrica	1002	001	953	850,00	
31/07/2022	2.01.01.17.01.0003 - Energia a Pagar	Rec. de despesa com energia eletrica	1002	001	953		850,00
31/07/2022	3.01.01.07.01.0049 - Despesa com Água	Rec. de despesa com agua	1002	001	954	300,00	
31/07/2022	2.01.01.17.01.0004 - Consumo Água a Pagar	Rec. de despesa com agua	1002	001	954		300,00
Totais do dia 31:						40.824,15	40.824,15
Totais do mês de Julho:						54.494,87	54.494,87
05/08/2022	2.01.01.03.01.0010 - Salários a Pagar	Pagto. de salarios ref. ao mes de julho	1002	001	955	2.505,40	
05/08/2022	1.01.01.01.01.0001 - Caixa	Pagto. de salarios ref. ao mes de julho	1002	001	955		2.505,40

quarta-feira, 18 de março de 2022

12:10:39

Continua...

Empresa: ALDER DE ARAUJO SOARES LTDA - CNPJ: 15.133.172/0001-00

Período: 01/01/2022 a 31/12/2022

Data	Conta	Histórico	Estab	Centro	Chave	Débito	Crédito
Totais do dia 05:						2.505,40	2.505,40
07/08/2022	2.01.01.03.01.0002	FGTS a Recolher					
		Pagto. de fgts ref. ao mes de julho	1002	001	956	200,43	
07/08/2022	1.01.01.01.01.0001	Caixa					
		Pagto. de fgts ref. ao mes de julho	1002	001	956		200,43
Totais do dia 07:						200,43	200,43
08/08/2022	2.01.01.17.01.0003	Energia a Pagar					
		Pagto. de energia eletrica ref. ao mes de julho	1002	001	959	850,00	
08/08/2022	1.01.01.01.01.0001	Caixa					
		Pagto. de energia eletrica ref. ao mes de julho	1002	001	959		850,00
08/08/2022	2.01.01.17.01.0004	Consumo Água a Pagar					
		Pagto. de agua ref. ao mes de julho	1002	001	960	300,00	
08/08/2022	1.01.01.01.01.0001	Caixa					
		Pagto. de agua ref. ao mes de julho	1002	001	960		300,00
Totais do dia 08:						1.150,00	1.150,00
20/08/2022	2.01.01.03.01.0001	INSS a Recolher					
		Pagto. de inss ref ao mes de julho	1002	001	957	200,43	
20/08/2022	1.01.01.01.01.0001	Caixa					
		Pagto. de inss ref ao mes de julho	1002	001	957		200,43
20/08/2022	2.01.01.03.03.0010	Simplex a Recolher					
		Pagto. de simples nacional ref ao mes de julho	1002	001	958	3.557,89	
20/08/2022	1.01.01.01.01.0001	Caixa					
		Pagto. de simples nacional ref ao mes de julho	1002	001	958		3.557,89
Totais do dia 20:						3.758,32	3.758,32
31/08/2022	1.01.01.01.01.0001	Caixa					
		Rec.receita de serviços nf	1002	001	961	28.720,00	
31/08/2022	3.01.01.01.01.0006	Receita da Prestação de Serviços - Mercado Interno					
		Rec.receita de serviços nf	1002	001	961		28.720,00
31/08/2022	3.01.01.03.02.0040	Despesa com salarios					
		Rec.de despesas com salarios	1002	001	962	2.505,40	
31/08/2022	2.01.01.03.01.0010	Salários a Pagar					
		Rec.de despesas com salarios	1002	001	962		2.505,40
31/08/2022	3.01.01.03.02.0012	Despesa com FGTS					
		Rec.de despesa com fgts.	1002	001	963	200,43	
31/08/2022	2.01.01.03.01.0002	FGTS a Recolher					
		Rec.de despesa com fgts.	1002	001	963		200,43
31/08/2022	3.01.01.03.02.0011	Despesa com INSS					
		Rec.de despesa com inss	1002	001	964	200,43	
31/08/2022	2.01.01.03.01.0001	INSS a Recolher					
		Rec.de despesa com inss	1002	001	964		200,43
31/08/2022	3.01.01.01.03.0007	Despesa com Simples Nacional					
		Rec.de despesa com simples nacional	1002	001	965	2.229,69	
31/08/2022	2.01.01.03.03.0010	Simplex a Recolher					
		Rec.de despesa com simples nacional	1002	001	965		2.229,69
31/08/2022	3.01.01.03.02.0053	Despesa com Energia Elétrica					
		Rec. de despesa com energia eletrica	1002	001	966	870,00	
31/08/2022	2.01.01.17.01.0003	Energia a Pagar					
		Rec. de despesa com energia eletrica	1002	001	966		870,00
31/08/2022	3.01.01.07.01.0049	Despesa com Água					
		Rec. de despesa com agua	1002	001	967	220,00	
31/08/2022	2.01.01.17.01.0004	Consumo Água a Pagar					

Empresa: ALDER DE ARAUJO SOARES LTDA - CNPJ: 15.133.172/0001-00

Período: 01/01/2022 a 31/12/2022

Data	Conta	Histórico	Estab	Centro	Chave	Débito	Crédito
		Rec. de despesa com agua	1002	001	967		220,00
					Totais do dia 31:	34.945,95	34.945,95
					Totais do mês de Agosto:	42.560,10	42.560,10
05/09/2022	2.01.01.03.01.0010 - Salários a Pagar						
		Pagto. de salarios ref. ao mes de agosto	1002	001	968	2.505,40	
05/09/2022	1.01.01.01.01.0001 - Caixa						
		Pagto. de salarios ref. ao mes de agosto	1002	001	968		2.505,40
					Totais do dia 05:	2.505,40	2.505,40
07/09/2022	2.01.01.03.01.0002 - FGTS a Recolher						
		Pagto. de fgts ref. ao mes de agosto	1002	001	969	200,43	
07/09/2022	1.01.01.01.01.0001 - Caixa						
		Pagto. de fgts ref. ao mes de agosto	1002	001	969		200,43
					Totais do dia 07:	200,43	200,43
08/09/2022	2.01.01.17.01.0003 - Energia a Pagar						
		Pagto. de energia elétrica ref. ao mes de agosto	1002	001	973	870,00	
08/09/2022	1.01.01.01.01.0001 - Caixa						
		Pagto. de energia elétrica ref. ao mes de agosto	1002	001	973		870,00
08/09/2022	2.01.01.17.01.0004 - Consumo Água a Pagar						
		Pagto. de agua ref. ao mes de agosto	1002	001	974	220,00	
08/09/2022	1.01.01.01.01.0001 - Caixa						
		Pagto. de agua ref. ao mes de agosto	1002	001	974		220,00
					Totais do dia 08:	1.090,00	1.090,00
20/09/2022	2.01.01.03.01.0001 - INSS a Recolher						
		Pagto. de inss ref ao mes de agosto	1002	001	970	200,43	
20/09/2022	1.01.01.01.01.0001 - Caixa						
		Pagto. de inss ref ao mes de agosto	1002	001	970		200,43
20/09/2022	2.01.01.03.03.0010 - Simples a Recolher						
		Pagto. de simples nacional ref ao mes de agosto	1002	001	971	2.229,69	
20/09/2022	1.01.01.01.01.0001 - Caixa						
		Pagto. de simples nacional ref ao mes de agosto	1002	001	971		2.229,69
					Totais do dia 20:	2.430,12	2.430,12
30/09/2022	1.01.01.01.01.0001 - Caixa						
		Rec.receita de serviços nf	1002	001	975	45.396,14	
30/09/2022	3.01.01.01.01.0006 - Receita da Prestação de Serviços - Mercado Interno						
		Rec.receita de serviços nf	1002	001	975		45.396,14
30/09/2022	3.01.01.03.02.0040 - Despesa com salarios						
		Rec.de despesas com salarios	1002	001	976	2.505,40	
30/09/2022	2.01.01.03.01.0010 - Salários a Pagar						
		Rec.de despesas com salarios	1002	001	976		2.505,40
30/09/2022	3.01.01.03.02.0012 - Despesa com FGTS						
		Rec.de despesa com fgts.	1002	001	977	200,43	
30/09/2022	2.01.01.03.01.0002 - FGTS a Recolher						
		Rec.de despesa com fgts.	1002	001	977		200,43
30/09/2022	3.01.01.03.02.0011 - Despesa com INSS						
		Rec.de despesa com inss	1002	001	978	200,43	
30/09/2022	2.01.01.03.01.0001 - INSS a Recolher						
		Rec.de despesa com inss	1002	001	978		200,43
30/09/2022	3.01.01.01.03.0007 - Despesa com Simples Nacional						

Empresa: ALDER DE ARAUJO SOARES LTDA - CNPJ: 15.133.172/0001-00

Período: 01/01/2022 a 31/12/2022

Data	Conta	Histórico	Estab	Centro	Chave	Débito	Crédito
30/09/2022	2.01.01.03.03.0010	Rec.de despesa com simples nacional - Simples a Recolher	1002	001	979	4.169,75	
30/09/2022	3.01.01.03.02.0053	Rec.de despesa com simples nacional - Despesa com Energia Elétrica	1002	001	979		4.169,75
30/09/2022	2.01.01.17.01.0003	Rec. de despesa com energia eletrica - Energia a Pagar	1002	001	980	890,00	
30/09/2022	3.01.01.07.01.0049	Rec. de despesa com energia eletrica - Despesa com Água	1002	001	980		890,00
30/09/2022	2.01.01.17.01.0004	Rec. de despesa com agua - Consumo Água a Pagar	1002	001	981	230,00	
30/09/2022		Rec. de despesa com agua	1002	001	981		230,00
Totais do dia 30:						53.592,15	53.592,15
Totais do mês de Setembro:						59.818,10	59.818,10
05/10/2022	2.01.01.03.01.0010	Salários a Pagar Pagto. de salarios ref. ao mes de setembro	1002	001	982	2.505,40	
05/10/2022	1.01.01.01.01.0001	Caixa Pagto. de salarios ref. ao mes de setembro	1002	001	982		2.505,40
Totais do dia 05:						2.505,40	2.505,40
07/10/2022	2.01.01.03.01.0002	FGTS a Recolher Pagto. de fgts ref. ao mes de setembro	1002	001	983	200,43	
07/10/2022	1.01.01.01.01.0001	Caixa Pagto. de fgts ref. ao mes de setembro	1002	001	983		200,43
Totais do dia 07:						200,43	200,43
08/10/2022	2.01.01.17.01.0003	Energia a Pagar Pagto. de energia eletrica ref. ao mes de setembro	1002	001	986	890,00	
08/10/2022	1.01.01.01.01.0001	Caixa Pagto. de energia eletrica ref. ao mes de setembro	1002	001	986		890,00
08/10/2022	2.01.01.17.01.0004	Consumo Água a Pagar Pagto. de agua ref. ao mes de setembro	1002	001	987	230,00	
08/10/2022	1.01.01.01.01.0001	Caixa Pagto. de agua ref. ao mes de setembro	1002	001	987		230,00
Totais do dia 08:						1.120,00	1.120,00
17/10/2022	1.01.01.01.01.0001	Caixa aumento do capital social de 2019	1002	001	1049	900.000,00	
17/10/2022	1.01.01.02.01.0001	Bancos c/movimento aumento do capital social de 2019	1002	001	1049	1.000.000,00	
17/10/2022	2.07.01.01.01.0001	Capital Subscrito de Domiciliados e Residentes no País aumento do capital social de 2019	1002	001	1049		1.900.000,00
Totais do dia 17:						1.900.000,00	1.900.000,00
20/10/2022	2.01.01.03.01.0001	INSS a Recolher Pagto. de inss ref ao mes de setembro	1002	001	984	200,43	
20/10/2022	1.01.01.01.01.0001	Caixa Pagto. de inss ref ao mes de setembro	1002	001	984		200,43
20/10/2022	2.01.01.03.03.0010	Simples a Recolher Pagto. de simples nacional ref ao mes de setembro	1002	001	985	4.169,75	
20/10/2022	1.01.01.01.01.0001	Caixa Pagto. de simples nacional ref ao mes de setembro	1002	001	985		4.169,75
Totais do dia 20:						4.370,18	4.370,18
31/10/2022	1.01.01.01.01.0001	Caixa					

Empresa: ALDER DE ARAUJO SOARES LTDA - CNPJ: 15.133.172/0001-00

Período: 01/01/2022 a 31/12/2022

Data	Conta	Histórico	Estab	Centro	Chave	Débito	Crédito
31/10/2022	3.01.01.01.01.0006 - Receita da Prestação de Serviços - Mercado Interno	Rec.receita de serviços nf	1002	001	988	159.986,30	
31/10/2022	3.01.01.03.02.0040 - Despesa com salarios	Rec.receita de serviços nf	1002	001	988		159.986,30
31/10/2022	2.01.01.03.01.0010 - Salários a Pagar	Rec.de despesas com salarios	1002	001	989	2.505,40	
31/10/2022	3.01.01.03.02.0012 - Despesa com FGTS	Rec.de despesas com salarios	1002	001	989		2.505,40
31/10/2022	2.01.01.03.01.0002 - FGTS a Recolher	Rec.de despesa com fgts.	1002	001	990	200,43	
31/10/2022	3.01.01.03.02.0011 - Despesa com INSS	Rec.de despesa com fgts.	1002	001	990		200,43
31/10/2022	2.01.01.03.01.0001 - INSS a Recolher	Rec.de despesa com inss	1002	001	991	200,43	
31/10/2022	3.01.01.01.03.0007 - Despesa com Simples Nacional	Rec.de despesa com inss	1002	001	991		200,43
31/10/2022	2.01.01.03.03.0010 - Simples a Recolher	Rec.de despesa com simples nacional	1002	001	992	4.169,75	
31/10/2022	3.01.01.03.02.0053 - Despesa com Energia Elétrica	Rec.de despesa com simples nacional	1002	001	992		4.169,75
31/10/2022	2.01.01.17.01.0003 - Energia a Pagar	Rec. de despesa com energia eletrica	1002	001	993	870,00	
31/10/2022	3.01.01.07.01.0049 - Despesa com Água	Rec. de despesa com energia eletrica	1002	001	993		870,00
31/10/2022	2.01.01.17.01.0004 - Consumo Água a Pagar	Rec. de despesa com agua	1002	001	994	240,00	
31/10/2022		Rec. de despesa com agua	1002	001	994		240,00
					Totais do dia 31:	168.172,31	168.172,31
					Totais do mês de Outubro:	2.076.368,32	2.076.368,32
05/11/2022	2.01.01.03.01.0010 - Salários a Pagar	Pagto. de salarios ref. ao mes de outubro	1002	001	995	2.505,40	
05/11/2022	1.01.01.01.01.0001 - Caixa	Pagto. de salarios ref. ao mes de outubro	1002	001	995		2.505,40
05/11/2022	2.01.01.03.01.0010 - Salários a Pagar	Pagto. de salarios ref. ao mes de outubro	1002	001	1000	2.505,40	
05/11/2022	1.01.01.01.01.0001 - Caixa	Pagto. de salarios ref. ao mes de outubro	1002	001	1000		2.505,40
					Totais do dia 05:	5.010,80	5.010,80
07/11/2022	2.01.01.03.01.0002 - FGTS a Recolher	Pagto. de fgts ref. ao mes de outubro	1002	001	996	200,43	
07/11/2022	1.01.01.01.01.0001 - Caixa	Pagto. de fgts ref. ao mes de outubro	1002	001	996		200,43
					Totais do dia 07:	200,43	200,43
08/11/2022	2.01.01.17.01.0003 - Energia a Pagar	Pagto. de energia eletrica ref. ao mes de outubro	1002	001	999	870,00	
08/11/2022	1.01.01.01.01.0001 - Caixa	Pagto. de energia eletrica ref. ao mes de outubro	1002	001	999		870,00
08/11/2022	2.01.01.17.01.0004 - Consumo Água a Pagar						

Empresa: ALDER DE ARAUJO SOARES LTDA - CNPJ: 15.133.172/0001-00

Período: 01/01/2022 a 31/12/2022

Data	Conta	Histórico	Estab	Centro	Chave	Débito	Crédito
08/11/2022	1.01.01.01.01.0001 - Caixa	Pagto. de agua ref. ao mes de outubro	1002	001	1001	240,00	
		Pagto. de agua ref. ao mes de outubro	1002	001	1001		240,00
			Totais do dia 08:			1.110,00	1.110,00
20/11/2022	2.01.01.03.01.0001 - INSS a Recolher	Pagto. de inss ref ao mes de outubro	1002	001	997	200,43	
20/11/2022	1.01.01.01.01.0001 - Caixa	Pagto. de inss ref ao mes de outubro	1002	001	997		200,43
20/11/2022	2.01.01.03.03.0010 - Simples a Recolher	Pagto. de simples nacional ref ao mes de outubro	1002	001	998	4.169,75	
20/11/2022	1.01.01.01.01.0001 - Caixa	Pagto. de simples nacional ref ao mes de outubro	1002	001	998		4.169,75
			Totais do dia 20:			4.370,18	4.370,18
30/11/2022	1.01.01.01.01.0001 - Caixa	Rec.receita de serviços nf	1002	001	1002	71.433,32	
30/11/2022	3.01.01.01.01.0006 - Receita da Prestação de Serviços - Mercado Interno	Rec.receita de serviços nf	1002	001	1002		71.433,32
30/11/2022	3.01.01.03.02.0040 - Despesa com salarios	Rec.de despesas com salarios	1002	001	1003	2.505,40	
30/11/2022	2.01.01.03.01.0010 - Salários a Pagar	Rec.de despesas com salarios	1002	001	1003		2.505,40
30/11/2022	3.01.01.03.02.0012 - Despesa com FGTS	Rec.de despesa com fgts.	1002	001	1004	200,43	
30/11/2022	2.01.01.03.01.0002 - FGTS a Recolher	Rec.de despesa com fgts.	1002	001	1004		200,43
30/11/2022	3.01.01.03.02.0011 - Despesa com INSS	Rec.de despesa com inss	1002	001	1005	200,43	
30/11/2022	2.01.01.03.01.0001 - INSS a Recolher	Rec.de despesa com inss	1002	001	1005		200,43
30/11/2022	3.01.01.01.03.0007 - Despesa com Simples Nacional	Rec.de despesa com simples nacional	1002	001	1006	7.214,84	
30/11/2022	2.01.01.03.03.0010 - Simples a Recolher	Rec.de despesa com simples nacional	1002	001	1006		7.214,84
30/11/2022	3.01.01.03.02.0053 - Despesa com Energia Elétrica	Rec. de despesa com energia eletrica	1002	001	1007	850,00	
30/11/2022	2.01.01.17.01.0003 - Energia a Pagar	Rec. de despesa com energia eletrica	1002	001	1007		850,00
30/11/2022	3.01.01.07.01.0049 - Despesa com Água	Rec. de despesa com agua	1002	001	1008	210,00	
30/11/2022	2.01.01.17.01.0004 - Consumo Água a Pagar	Rec. de despesa com agua	1002	001	1008		210,00
			Totais do dia 30:			82.614,42	82.614,42
			Totais do mês de Novembro:			93.305,83	93.305,83
05/12/2022	2.01.01.03.01.0010 - Salários a Pagar	Pagto. de salarios ref. ao mes de novembro	1002	001	1009	2.505,40	
05/12/2022	1.01.01.01.01.0001 - Caixa	Pagto. de salarios ref. ao mes de novembro	1002	001	1009		2.505,40
			Totais do dia 05:			2.505,40	2.505,40
07/12/2022	2.01.01.03.01.0002 - FGTS a Recolher	Pagto. de fgts ref. ao mes de novembro	1002	001	1010	200,43	
07/12/2022	1.01.01.01.01.0001 - Caixa						

001041

Empresa: ALDER DE ARAUJO SOARES LTDA - CNPJ: 15.133.172/0001-00

Período: 01/01/2022 a 31/12/2022

Data	Conta	Histórico	Estab	Centro	Chave	Débito	Crédito
		Pagto. de fgts ref. ao mes de novembro	1002	001	1010		200,43
					Totais do dia 07:	200,43	200,43
08/12/2022	2.01.01.17.01.0003 - Energia a Pagar	Pagto. de energia elétrica ref. ao mes de novembro	1002	001	1013	850,00	
08/12/2022	1.01.01.01.01.0001 - Caixa	Pagto. de energia elétrica ref. ao mes de novembro	1002	001	1013		850,00
08/12/2022	2.01.01.17.01.0004 - Consumo Água a Pagar	Pagto. de água ref. ao mes de novembro	1002	001	1014	210,00	
08/12/2022	1.01.01.01.01.0001 - Caixa	Pagto. de água ref. ao mes de novembro	1002	001	1014		210,00
					Totais do dia 08:	1.060,00	1.060,00
20/12/2022	2.01.01.03.01.0001 - INSS a Recolher	Pagto. de inss ref ao mes de novembro	1002	001	1011	200,43	
20/12/2020	1.01.01.01.01.0001 - Caixa	Pagto. de inss ref ao mes de novembro	1002	001	1011		200,43
20/12/2022	2.01.01.03.03.0010 - Simples a Recolher	Pagto. de simples nacional ref ao mes de novembro	1002	001	1012	7.214,84	
12/2022	1.01.01.01.01.0001 - Caixa	Pagto. de simples nacional ref ao mes de novembro	1002	001	1012		7.214,84
					Totais do dia 20:	7.415,27	7.415,27
31/12/2022	1.01.01.01.01.0001 - Caixa	Rec.receita de serviços nf	1002	001	1015	73.921,60	
31/12/2022	3.01.01.01.01.0006 - Receita da Prestação de Serviços - Mercado Interno	Rec.receita de serviços nf	1002	001	1015		73.921,60
31/12/2022	3.01.01.03.02.0040 - Despesa com salarios	Rec.de despesas com salarios	1002	001	1016	2.505,40	
31/12/2022	2.01.01.03.01.0010 - Salários a Pagar	Rec.de despesas com salarios	1002	001	1016		2.505,40
31/12/2022	3.01.01.03.02.0012 - Despesa com FGTS	Rec.de despesa com fgts.	1002	001	1017	200,43	
31/12/2022	2.01.01.03.01.0002 - FGTS a Recolher	Rec.de despesa com fgts.	1002	001	1017		200,43
31/12/2022	3.01.01.03.02.0011 - Despesa com INSS	Rec.de despesa com inss	1002	001	1018	200,43	
31/12/2022	2.01.01.03.01.0001 - INSS a Recolher	Rec.de despesa com inss	1002	001	1018		200,43
31/12/2022	3.01.01.01.03.0007 - Despesa com Simples Nacional	Rec.de despesa com simples nacional	1002	001	1019	5.665,38	
31/12/2022	2.01.01.03.03.0010 - Simples a Recolher	Rec.de despesa com simples nacional	1002	001	1019		5.665,38
31/12/2022	3.01.01.03.02.0053 - Despesa com Energia Elétrica	Rec. de despesa com energia eletrica	1002	001	1020	860,00	
31/12/2022	2.01.01.17.01.0003 - Energia a Pagar	Rec. de despesa com energia eletrica	1002	001	1020		860,00
31/12/2022	3.01.01.07.01.0049 - Despesa com Água	Rec. de despesa com agua	1002	001	1021	240,00	
31/12/2022	2.01.01.17.01.0004 - Consumo Água a Pagar	Rec. de despesa com agua	1002	001	1021		240,00
31/12/2022	3.01.01.01.01.0006 - Receita da Prestação de Serviços - Mercado Interno	ENCERRAMENTO DE 2020	1002	001	1050	721.459,80	
31/12/2022	6.01 - Apuração do Exercício						

001045

Empresa: ALDER DE ARAUJO SOARES LTDA - CNPJ: 15.133.172/0001-00

Período: 01/01/2022 a 31/12/2022

Data	Conta	Histórico	Estab	Centro	Chave	Débito	Crédito
		ENCERRAMENTO DE 2022	1002	001	1050	2.405,16	
31/12/2022	6.01 - Apuração do Exercício						
		ENCERRAMENTO DE 2022	1002	001	1050	2.405,16	
31/12/2022	6.01 - Apuração do Exercício						
		ENCERRAMENTO DE 2022	1002	001	1050	2.955,00	
31/12/2022	6.01 - Apuração do Exercício						
		ENCERRAMENTO DE 2022	1002	001	1050	10.438,00	
31/12/2022	6.01 - Apuração do Exercício						
		ENCERRAMENTO DE 2022	1002	001	1050	30.064,80	
31/12/2022	6.01 - Apuração do Exercício						
		ENCERRAMENTO DE 2022	1002	001	1050	45.578,26	
31/12/2022	6.01 - Apuração do Exercício						
		ENCERRAMENTO DE 2022	1002	001	1050	1.238.657,33	
31/12/2022	2.07.07.01.01.0001 - Lucros Acumulados e/ou Saldo à Disposição da Assembléia						
		ENCERRAMENTO DE 2022	1002	001	1050		1.238.657,33
31/12/2022	3.01.01.01.03.0007 - Despesa com Simples Nacional						
		ENCERRAMENTO DE 2022	1002	001	1050		45.578,26
31/12/2022	3.01.01.03.02.0011 - Despesa com INSS						
		ENCERRAMENTO DE 2022	1002	001	1050		2.405,16
31/12/2022	3.01.01.03.02.0012 - Despesa com FGTS						
		ENCERRAMENTO DE 2022	1002	001	1050		2.405,16
31/12/2022	3.01.01.03.02.0040 - Despesa com salarios						
		ENCERRAMENTO DE 2022	1002	001	1050		30.064,80
31/12/2022	3.01.01.03.02.0053 - Despesa com Energia Elétrica						
		ENCERRAMENTO DE 2022	1002	001	1050		10.438,00
31/12/2022	3.01.01.07.01.0049 - Despesa com Água						
		ENCERRAMENTO DE 2022	1002	001	1050		2.955,00
31/12/2022	6.01 - Apuração do Exercício						
		ENCERRAMENTO DE 2022	1002	001	1050		721.459,80
Totais do dia 31:						2.137.556,75	2.137.556,75
Totais do mês de Dezembro:						2.148.737,85	2.148.737,85

001046

TERMO DE ENCERRAMENTO

Contém o presente livro 17 (Dezessete) folhas tipograficamente numeradas, e serviu como livro diário número 02 (dois) das operações compreendidas no período de 01/01/2022 a 31/12/2022, da empresa **ALDER DE ARAÚJO SOARES LTDA**, situada na **RUA TRÊS, Nº 16, QUADRA 04/16, RESIDENCIAL ARAGUAIA CEP: 65.130 - 000, PAÇO DO LUMIAR - MA**, com seu contrato social arquivado na Junta Comercial deste Estado sob número **21201272641** em 03/03/2012, inscrita no CNPJ sob número **15.133.172/0001-00**.

Paço do Lumiar - MA, 31 de Dezembro de 2022.

ALDER DE ARAÚJO SOARES
CPF: 602.245.033-08
SÓCIO ADMINISTRADOR

RAYSSA NEVES SANTOS
CPF: 603.653.923 -16
CRC - MA 015383/O-7





02023

ASSINATURA ELETRÔNICA

Certificamos que o ato da empresa ALDER DE ARAUJO SOARES LTDA consta assinado digitalmente por:

IDENTIFICAÇÃO DO(S) ASSINANTE(S)	
CPF/CNPJ	Nome
60224503308	ALDER DE ARAUJO SOARES
60365392316	RAYSSA NEVES SANTOS

CERTIFICO A AUTENTICAÇÃO EM 18/04/2023 11:27 SOB N° 20230495877.
PROTOCOLO: 230495877 DE 13/04/2023. NIRE: 21201272641.
ALDER DE ARAUJO SOARES LTDA

JUCEMA

FLORENCIO BRANDES NETO
RESPONSÁVEL PELA AUTENTICAÇÃO
SÃO LUÍS, 18/04/2023
empresafacil.ma.gov.br



001048

TERMO DE AUTENTICAÇÃO - LIVRO DIGITAL

Declaro exatos os Termos de Abertura e de Encerramento do Livro Digital com características abaixo, conferido e autenticado por Florencio Brandes Neto, sob a autenticidade nº 12305144825 em 18/04/2023, protocolo 230495877. Para validação de Autenticação dos Termos, deverá ser acessado o Portal de Serviços / verificação de documentos do Empreendedor (<http://www.empresafacil.ma.gov.br>) e informar o código de verificação.

Identificação de Empresa	
Nome Empresarial:	ALDER DE ARAUJO SOARES LTDA
Número de Registro:	21201272641
CNPJ:	15133172000100
Município:	Paço do Lumiar

Identificação de Livro Digital	
Tipo de Livro:	DIÁRIO
Número de Ordem:	2
Início e Término da Escrituração:	01/01/2022 - 31/12/2022

Assinante(s)	Nome	CRC/OAB
60224503308	ALDER DE ARAUJO SOARES	
60365392316	RAYSSA NEVES SANTOS	MA 015383/O-7

CERTIFICO A AUTENTICAÇÃO EM 18/04/2023 11:27 SOB Nº 20230495877.
PROTOCOLO: 230495877 DE 13/04/2023. CÓDIGO DE VERIFICAÇÃO:
12305144825. NIRE: 21201272641.
ALDER DE ARAUJO SOARES LTDA

JUCEMA

FLORENCIO BRANDES NETO
RESPONSÁVEL PELA AUTENTICAÇÃO
SÃO LUÍS, 18/04/2023
empresafacil.ma.gov.br



001049

**CONSELHO REGIONAL DE CONTABILIDADE DO ESTADO DO MARANHÃO
CERTIDÃO DE HABILITAÇÃO PROFISSIONAL**

O **CONSELHO REGIONAL DE CONTABILIDADE DO ESTADO DO MARANHÃO** certifica que o(a) profissional identificado(a) no presente documento encontra-se habilitado para o exercício da profissão contábil.

IDENTIFICAÇÃO DO REGISTRO

NOME..... : Rayssa Neves Santos
REGISTRO..... : MA-015383/O-7
CATEGORIA..... : CONTADOR
CPF..... : ***.653.923-**

A falsificação deste documento constitui-se em crime previsto no Código Penal Brasileiro, sujeitando o autor à respectiva ação penal.

Emissão: MARANHÃO, 17/04/2023 as 21:42:42.

Válido até: 16/07/2023.

Código de Controle: 748264.

Para verificar a autenticidade deste documento consulte o site do CRCMA.



CERTIDÃO DE REGISTRO E QUITAÇÃO
PESSOA FÍSICA
 Lei Federal Nº 5194 de 24 de Dezembro de 1966

CREA-MA

Nº 887938/2023

Emissão: 02/06/2023

Validade: 31/07/2023

Chave: CZY45

Conselho Regional de Engenharia e Agronomia do Estado do Maranhão

CERTIFICAMOS que o profissional mencionado encontra-se registrado neste Conselho, nos termos da Lei 5.194/66, de 24/12/1966, conforme os dados acima. CERTIFICAMOS, ainda, face o estabelecimento nos artigos 68 e 69 da referida Lei, que o interessado não se encontra em débito com o CREA-MA.

Interessado(a)

Profissional: RODRIGO BARBOSA SANTOS

Registro: 1116215454

CPF: 048.***-**-00

Tipo de Registro: Registro Definitivo de Profissional (DIPLOMADO NO PAÍS)

Data de registro: 08/03/2017

Título(s)

GRADUAÇÃO

ENGENHEIRO CIVIL

Atribuição: ART. 7º DA RESOLUÇÃO 218/1973 DO CONFEA

Instituição de Ensino: FACULDADE ANHANGUERA DE SÃO LUIS

Data de Formação: 09/02/2017

Descrição

CERTIDÃO DE REGISTRO E QUITAÇÃO PESSOA FÍSICA

Informações / Notas

- A certidão teve sua validade reduzida em virtude do vencimento do BOLETO de ANUIDADE em Aberto 8304602410. Data de vencimento do boleto: 31/07/2023
- A falsificação deste documento constitui-se em crime previsto no Código Penal Brasileiro, sujeitando o(a) autor(a) à respectiva ação penal.
- CERTIFICAMOS que caso ocorra(m) alteração(ões) no(s) elemento(s) contido(s) neste documento, esta Certidão perderá a sua validade para todos os efeitos.
- Esta certidão perderá a validade, caso ocorra qualquer alteração posterior dos elementos cadastrais nela contidos.
- Válido em todo território nacional.

Última Anuidade Paga

Ano: 2022 (5/5)

Parcelamento Ano: 2023

Quantidade de Parcelas Pagas: 3/4

Autos de infração

Nada consta

Responsabilidades Técnicas

Empresa: ALDER DE ARAUJO SOARES LTDA

Registro: 0005469767

CNPJ: 15.133.172/0001-00

Data Início: 29/08/2022

Data Fim: Indefinido

Data Fim de Contrato: Indefinido

Tipo de Responsabilidade: RESPONSÁVEL TÉCNICO

Empresa: C W OLIVEIRA SOUSA

Registro: 0005480051

CNPJ: 30.339.175/0001-99

Data Início: 07/03/2023

Data Fim: Indefinido

Data Fim de Contrato: 22/02/2025

Tipo de Responsabilidade: RESPONSÁVEL TÉCNICO





CERTIDÃO DE REGISTRO E QUITAÇÃO
PESSOA JURÍDICA
 Lei Federal Nº 5194 de 24 de Dezembro de 1966

CREA-MA

Nº 888056/2023

Emissão: 03/06/2023

Validade: 30/06/2023

Chave: dzZcY

Conselho Regional de Engenharia e Agronomia do Estado do Maranhão

CERTIFICAMOS que a Empresa mencionada encontra-se registrada neste Conselho, nos Termos da Lei 5.194/66, conforme os dados impressos nesta certidão. CERTIFICAMOS, ainda, que até a presente data, a referida pessoa jurídica e seu(s) responsável(is) técnico(s) estão quites com suas anuidades e demais obrigações junto ao Conselho Regional de Engenharia e Agronomia do Maranhão - CREA-MA, estando habilitada a exercer suas atividades, circunscrita à(s) atribuição(ões) de seu(s) responsável(veis) técnico(s).

Interessado(a)

Empresa: ALDER DE ARAUJO SOARES LTDA

CNPJ: 15.133.172/0001-00

Registro: 0005469767

Categoria: Matriz

Capital Social: R\$ 350.000,00

Data do Capital: 29/07/2022

Faixa: 3

Objetivo Social: 7711-0/00 - LOCAÇÃO DE AUTOMÓVEIS SEM CONDUTOR. 4763-6/03 - COMÉRCIO VAREJISTA DE BICICLETAS E TRICICLOS; PEÇAS E ACESSÓRIOS. 4329-1/03 - INSTALAÇÃO, MANUTENÇÃO E REPARAÇÃO DE ELEVADORES, ESCADAS E ESTEIRAS ROLANTES. 4723-7/00 - COMÉRCIO VAREJISTA DE BEBIDAS. 1813-0/01 - IMPRESSÃO DE MATERIAL PARA USO PUBLICITÁRIO. 4213-8/00 - OBRAS DE URBANIZAÇÃO - RUAS, PRAÇAS E CALÇADAS. 2861- 5/00 - FABRICAÇÃO DE MÁQUINAS PARA A INDÚSTRIA METALÚRGICA, PEÇAS E ACESSÓRIOS, EXCETO MÁQUINAS-FERRAMENTA. 3314-7/12 - MANUTENÇÃO E REPARAÇÃO DE TRATORES AGRÍCOLAS. 3811- 4/00 - COLETA DE RESÍDUOS NÃO-PERIGOSOS. 3821-1/00 - TRATAMENTO E DISPOSIÇÃO DE RESÍDUOS NÃO-PERIGOSOS. 4120-4/00 - CONSTRUÇÃO DE EDIFÍCIOS. 4211-1/01 - CONSTRUÇÃO DE RODOVIAS E FERROVIAS. 5229-0/02 - SERVIÇOS DE REBOQUE DE VEÍCULOS. 4211-1/02 - PINTURA PARA SINALIZAÇÃO EM PISTAS RODOVIÁRIAS E AEROPORTOS. 4222-7/01 - CONSTRUÇÃO DE REDES DE ABASTECIMENTO DE ÁGUA, COLETA DE ESGOTO E CONSTRUÇÕES CORRELATAS, EXCETO OBRAS DE IRRIGAÇÃO. 4222-7/02 - OBRAS DE IRRIGAÇÃO. 4313-4/00 - OBRAS DE TERRAPLENAGEM. 4321- 5/00 - INSTALAÇÃO E MANUTENÇÃO ELÉTRICA. 4322-3/01 - INSTALAÇÕES HIDRÁULICAS, SANITÁRIAS E DE GÁS. 4322-3/02 - INSTALAÇÃO E MANUTENÇÃO DE SISTEMAS CENTRAIS DE AR CONDICIONADO, DE VENTILAÇÃO E REFRIGERAÇÃO. 4322-3/03 - INSTALAÇÕES DE SISTEMA DE PREVENÇÃO CONTRA INCÊNDIO. 4329-1/01 - INSTALAÇÃO DE PAINÉIS PUBLICITÁRIOS. 4329-1/04 - MONTAGEM E INSTALAÇÃO DE SISTEMAS E EQUIPAMENTOS DE ILUMINAÇÃO E SINALIZAÇÃO EM VIAS PÚBLICAS, PORTOS E AEROPORTOS. 4330-4/02 - INSTALAÇÃO DE PORTAS, JANELAS, TETOS, DIVISÓRIAS E ARMÁRIOS EMBUTIDOS DE QUALQUER MATERIAL. 4330-4/03 - OBRAS DE ACABAMENTO EM GESSO E ESTUQUE. 4330-4/04 - SERVIÇOS DE PINTURA DE EDIFÍCIOS EM GERAL. 4330-4/99 - OUTRAS OBRAS DE ACABAMENTO DA CONSTRUÇÃO. 4391-6/00 - OBRAS DE FUNDAÇÕES. 4399-1/05 - PERFURAÇÃO E CONSTRUÇÃO DE POÇOS DE ÁGUA. 4520-0/01 - SERVIÇOS DE MANUTENÇÃO E REPARAÇÃO MECÂNICA DE VEÍCULOS AUTOMOTORES. 4520-0/02 - SERVIÇOS DE LANTERNAGEM OU FUNILARIA E PINTURA DE VEÍCULOS AUTOMOTORES. 4520-0/03 - SERVIÇOS DE MANUTENÇÃO E REPARAÇÃO ELÉTRICA DE VEÍCULOS AUTOMOTORES. 4520-0/04 - SERVIÇOS DE ALINHAMENTO E BALANCEAMENTO DE VEÍCULOS AUTOMOTORES. 4520-0/05 - SERVIÇOS DE LAVAGEM, LUBRIFICAÇÃO E POLIMENTO DE VEÍCULOS AUTOMOTORES. 4530-7/03 - COMÉRCIO A VAREJO DE PEÇAS E PÁGINA 3 DE 6 ACESSÓRIOS NOVOS PARA VEÍCULOS AUTOMOTORES. 4530-7/05 - COMÉRCIO A VAREJO DE PNEUMÁTICOS E CÂMARAS-DE-AR. 4642-7/02 - COMÉRCIO ATACADISTA DE ROUPAS E ACESSÓRIOS PARA USO PROFISSIONAL E DE SEGURANÇA DO TRABALHO. 4645-1/01 - COMÉRCIO ATACADISTA DE INSTRUMENTOS E MATERIAIS PARA USO MÉDICO, CIRÚRGICO, HOSPITALAR E DE LABORATÓRIOS. 4712- 1/00 - COMÉRCIO VAREJISTA DE MERCADORIAS EM GERAL, COM PREDOMINÂNCIA DE PRODUTOS ALIMENTÍCIOS - MINIMERCADOS, MERCEARIAS E ARMAZÉNS. 4724-5/00 - COMÉRCIO VAREJISTA DE HORTIFRUTIGRANJEIROS. 4742-3/00 - COMÉRCIO VAREJISTA DE MATERIAL ELÉTRICO. 4744-0/01 - COMÉRCIO VAREJISTA DE FERRAGENS E FERRAMENTAS. 4744-0/99 - COMÉRCIO VAREJISTA DE MATERIAIS DE CONSTRUÇÃO EM GERAL. 4753-9/00 - COMÉRCIO VAREJISTA ESPECIALIZADO DE ELETRODOMÉSTICOS E EQUIPAMENTOS DE ÁUDIO E VÍDEO. 4754-7/01 - COMÉRCIO VAREJISTA DE MÓVEIS. 4754-7/03 - COMÉRCIO VAREJISTA DE ARTIGOS DE ILUMINAÇÃO. 4755-5/03 - COMÉRCIO VAREJISTA DE CAMA, MESA E BANHO. 4761-0/03 - COMÉRCIO VAREJISTA DE ARTIGOS DE PAPELARIA. 4763-6/02 - COMÉRCIO VAREJISTA DE ARTIGOS ESPORTIVOS. 4781-4/00 - COMÉRCIO VAREJISTA DE ARTIGOS DO VESTUÁRIO E ACESSÓRIOS. 4789-0/05 - COMÉRCIO VAREJISTA DE PRODUTOS SANEANTES DOMISSANITÁRIOS. 4789-0/07 - COMÉRCIO VAREJISTA DE EQUIPAMENTOS PARA ESCRITÓRIO. 4923-0/02 - SERVIÇO DE TRANSPORTE DE PASSAGEIROS - LOCAÇÃO DE AUTOMÓVEIS COM MOTORISTA. 5620-1/01 - FORNECIMENTO DE ALIMENTOS PREPARADOS PREPONDERANTEMENTE PARA EMPRESAS. 5620-1/02 - SERVIÇOS DE ALIMENTAÇÃO PARA EVENTOS E RECEPÇÕES ? BUFÊ. 9001-9/03 - PRODUÇÃO DE ESPETÁCULOS DE DANÇA. 7732- 2/01 - ALUGUEL DE MÁQUINAS E EQUIPAMENTOS PARA CONSTRUÇÃO SEM OPERADOR, EXCETO ANDAIMES. 7739-0/01 - ALUGUEL DE MÁQUINAS E EQUIPAMENTOS PARA EXTRAÇÃO DE MINÉRIOS E PETRÓLEO, SEM OPERADOR. 7739-0/02 - ALUGUEL DE EQUIPAMENTOS CIENTÍFICOS, MÉDICOS E HOSPITALARES, SEM OPERADOR. 7739-0/03 - ALUGUEL DE PALCOS, COBERTURAS E OUTRAS ESTRUTURAS DE USO TEMPORÁRIO, EXCETO ANDAIMES. 7739-0/99 - ALUGUEL DE OUTRAS MÁQUINAS E EQUIPAMENTOS COMERCIAIS E INDUSTRIAIS NÃO ESPECIFICADOS ANTERIORMENTE, SEM OPERADOR. 8121-4/00 - LIMPEZA EM PRÉDIOS E EM DOMICÍLIOS. 8122-2/00 - IMUNIZAÇÃO E CONTROLE DE PRAGAS URBANAS. 8129-0/00 - ATIVIDADES DE LIMPEZA NÃO ESPECIFICADAS ANTERIORMENTE. 8130-3/00 - ATIVIDADES PAISAGÍSTICAS. 8219-9/01 ? FOTOCOPIAS. 8230-0/01 - SERVIÇOS DE ORGANIZAÇÃO DE FEIRAS, CONGRESSOS, EXPOSIÇÕES E FESTAS. 9001-9/02 - PRODUÇÃO MUSICAL. 9001-9/06 - ATIVIDADES DE SONORIZAÇÃO E DE ILUMINAÇÃO. 9001-9/99 - ARTES CÊNICAS, ESPETÁCULOS E ATIVIDADES COMPLEMENTARES NÃO ESPECIFICADOS ANTERIORMENTE. 9319-1/01 - PRODUÇÃO E PROMOÇÃO DE EVENTOS ESPORTIVOS. 9511-8/00 - REPARAÇÃO E MANUTENÇÃO DE COMPUTADORES E DE EQUIPAMENTOS PERIFÉRICOS. 4751-2/01 - COMÉRCIO VAREJISTA ESPECIALIZADO DE EQUIPAMENTOS E SUPRIMENTOS DE INFORMÁTICA. 4759- 8/99 - COMÉRCIO VAREJISTA DE OUTROS ARTIGOS DE USO PESSOAL E DOMÉSTICO NÃO ESPECIFICADOS ANTERIORMENTE.

Restrições Relativas ao Objetivo Social: EMPRESA HABILITADA PARA ATUAR SOMENTE NA ÁREA DE ENGENHARIA CIVIL. NO ÂMBITO DAS ATRIBUIÇÕES DO SEU RESPONSÁVEL TÉCNICO.

Endereço Matriz: RUA TRÊS, 16, QUADRA 04, BACURIZAL, PAÇO DO LUMIAR, MA, 65130000

Tipo de Registro: Registro Definitivo de Empresa

Data Inicial: 29/08/2022

Data Final: Indefinido

Registro Regional: 0000547028DDMA

Descrição





CERTIDÃO DE REGISTRO E QUITAÇÃO
PESSOA JURIDICA
Lei Federal Nº 5194 de 24 de Dezembro de 1966

CREA-MA

Nº 888056/2023

Emissão: 03/06/2023

Validade: 30/06/2023

Chave: dzZcY

Conselho Regional de Engenharia e Agronomia do Estado do Maranhão

CERTIDÃO DE REGISTRO E QUITAÇÃO PESSOA JURIDICA

Informações / Notas

- A capacidade técnico-profissional da empresa é comprovada pelo conjunto dos acervos técnicos dos profissionais constantes de seu quadro técnico.
- A certidão teve sua validade reduzida em virtude do vencimento do BOLETO de ANUIDADE em Aberto 8304512879. Data de vencimento do boleto: 30/06/2023
- Esta certidão perderá a validade, caso ocorra qualquer alteração posterior dos elementos cadastrais nela contidos

Última Anuidade Paga

Ano: 2022 (1/1)

Parcelamento Ano: 2023

Quantidade de Parcelas Pagas: 3/6

Autos de Infração

Nada consta

Responsáveis Técnicos

Profissional: RODRIGO BARBOSA SANTOS

Registro: 1116215454

CPF: 048.***.***-00

Data Início: 29/08/2022

Data Fim: Indefinido

Data Fim de Contrato: Indefinido

Títulos do Profissional:

ENGENHEIRO CIVIL

Atribuição: ART. 7º DA RESOLUÇÃO 218/1973 DO CONFEA

Tipo de Responsabilidade: RESPONSÁVEL TÉCNICO

Sócios

Sócio: ALDER DE ARAUJO SOARES

CPF: 602.***.***-08

Função: SOCIO



CONTRATO DE PRESTAÇÃO DE SERVIÇOS

Pelo presente instrumento particular de Contrato de Prestação de Serviços entre **WA EMPREENDIMENTOS-ME**, inscrita sob o número de **CNPJ 15.133.172/0001-00** estabelecida na Avenida São José, nº 16, Bacurizal, Paço do Lumiar/MA, neste ato representado pelo seu Sócio Administrador, **ALDER DE ARAUJO SOARES**, portador do documento de identidade, RG nº 033320892007-0, SSP/MA e do CPF: 602.245.033-08, Brasileiro, Casado, empresário, residente e domiciliado na Rua 04, nº 35, Vila Operaria, São José de Ribamar/MA, doravante designado **CONTRATANTE** e, do outro lado, o Engenheiro Civil Srº **RODRIGO BARBOSA SANTOS**, CPF Nº: 048.764.753-00, CREA-MA nº 111621545-4, brasileiro, casado, residente e domiciliado à Rua Rio Tapajós, nº 35b, Bairro – Tresidela, Barra do Corda – MA, doravante denominada simplesmente **CONTRATADO**, resolvem, de comum acordo celebrar o presente Contrato, mediante as cláusulas e condições seguintes:

CLAUSULA PRIMEIRA – DO OBJETO DO CONTRATO – O presente instrumento tem por objeto, serviços a serem prestados na Elaboração e Assistência Técnica: (Responsável Técnico), da Contratante.

CLAUSULA SEGUNDA – DO PRAZO DO CONTRATO – O presente Contrato de Prestação de Serviços Técnicos é por tempo indeterminado.

CLAUSULA TERCEIRA – MANIFESTAÇÃO CONTRATUAL – A **CONTRATANTE** e **CONTRATADO**, dentro do interesse da Administração poderá rescindir o presente contrato a qualquer tempo, independentemente de aviso judicial ou extrajudicial, sem ônus para ambos caso haja manifestação Contrário e objeção ao contrato fica obrigado às partes a comunicação com antecedência de 30(trinta) dias.

CLAUSULA QUARTA – OBRIGAÇÕES. O **CONTRATADO** fica Incumbido de efetua a assistência Técnica em todas a obras Executadas pela **CONTRATANTE** durante a vigência do Contrato.

CLAUSULA QUINTA – DOS RECURSOS – Os Honorários do **CONTRATADO** serão equivalentes a 6(seis) salários mínimos, reajustados conforme a legislação vigente.

CLAUSULA SEXTA – DAS DISPOSIÇÕES GERAIS – O Tempo de serviços estabelecido pela **CONTRANTE** ao **CONTRATADO** serão de 10(dez) horas semanais, podendo haver compensação de horas trabalhistas.

**RODRIGO
BARBOSA
SANTOS:
04876475300**

Assinado digitalmente por RODRIGO BARBOSA SANTOS:04876475300
DN: C=BR, O=ICP-Brasil, OU=AC CERTIFICA MINAS v5, OU=33802907000123, OU=Presencial, OU=Certificado PF A1, CN=RODRIGO BARBOSA SANTOS:04876475300
Razão: Eu estou aprovando este documento
Localização: BARRA DO CORDA
Data: 2022-08-12 09:35:57
Foxit Reader Versão: 9.3.0



EMPREENDEIMENTOS
CNPJ:15.133.172/0001-00

CLAUSULA SÉTIMA – DA RELAÇÃO JURÍDICA DO CONTRATADO – A prestação dos serviços hora contratados não implica vínculos.

CLAUSULA OITAVA – DO FÓRUM – Fica eleito o Fórum da Comarca de Paço do Lumiar, Estado do Maranhão para dirimir quaisquer questões oriundas do presente contrato. E por estarem assim justos e contratados.

Paço do Lumiar – 04 de Agosto 2022

gov.br

Documento assinado digitalmente
ALDER DE ARAUJO SOARES
Data: 06/11/2022 17:29:28-0300
Verifique em <https://verificador.iti.br>

ALDER DE ARAUJO SOARES

CPF: 602.245.033-08
Sócio Administrador
Contratante

**RODRIGO
BARBOSA
SANTOS:**
04876475300

Assinado digitalmente por RODRIGO
BARBOSA SANTOS:04876475300
DN: C=BR, O=ICP-Brasil, OU=AC CERTIFICA
MINAS v5, OU=33802907000123,
OU=Presencial, OU=Certificado PF A1,
CN=RODRIGO BARBOSA SANTOS:
04876475300
Razão: Eu estou aprovando este documento
Localização: BARRA DO CORDA
Data: 2022-08-12 08:35:33
Foxit Reader Versão: 9.3.0

RODRIGO BARBOSAS SANTOS

CPF: 048.764.753-00
Engenheiro Civil
Contratado



Certidão de Acervo Técnico - CAT
Resolução Nº 1025 de 30 de Outubro de 2009
Resolução Nº 218 de 29 de Junho de 1973

CREA-MA

CAT COM REGISTRO DE ATESTADO

884651/2023

Atividade concluída

Conselho Regional de Engenharia e Agronomia do Estado do Maranhão

CERTIFICAMOS, em cumprimento ao disposto na Resolução nº 1.025, de 30 de outubro de 2009, do Confea, que consta dos assentamentos deste Conselho Regional de Engenharia e Agronomia do Estado do Maranhão - Crea-MA, o Acervo Técnico do profissional **RODRIGO BARBOSA SANTOS** referente à(s) Anotação(ões) de Responsabilidade Técnica - ART abaixo discriminada(s):

Profissional: **RODRIGO BARBOSA SANTOS**
Registro: **1116215454MA** RNP: **1116215454**
Título profissional: ENGENHEIRO CIVIL

Número da ART: **MA20230606883** Tipo de ART: OBRA / SERVIÇO Registrada em: 11/01/2023 Baixada em: 16/01/2023
Forma de registro: SUBSTITUIÇÃO Participação técnica: INDIVIDUAL
Empresa contratada: **ALDER DE ARAUJO SOARES LTDA**

Contratante: **ASSOCIACAO COMUNITARIA INDIGENA DA ALDEIA CHAPADINHA** CPF/CNPJ: **15.069.944/0001-92**
Endereço do contratante: RUA ALDEIA CHAPADINHA Nº: SN
Complemento: Bairro: ZONA RURAL
Cidade: Amarante do Maranhão UF: MA CEP: 65923000
Contrato: 008/2022 Celebrado em: 17/08/2022
Valor do contrato: R\$ 423.000,00 Tipo de contratante: Pessoa Jurídica de Direito Público
Ação institucional: Moradia Popular
Endereço da obra/serviço: RUA ALDEIA CHAPADINHA Nº: SN
Complemento: Bairro: ZONA RURAL
Cidade: Amarante do Maranhão UF: MA CEP: 65923000
Coordenadas Geográficas: -5.569497, -46.748140
Data de início: 12/09/2022 Conclusão efetiva: 11/01/2023
Finalidade: SEM DEFINIÇÃO
Proprietário: **ASSOCIACAO COMUNITARIA INDIGENA DA ALDEIA CHAPADINHA** CPF/CNPJ: **15.069.944/0001-92**

Atividade Técnica: **16 - Execução ELETROTÉCNICA > INSTALAÇÕES ELÉTRICAS > DE INSTALAÇÕES ELÉTRICAS EM BAIXA TENSÃO > #11.10.1.1 - PARA FINS RESIDENCIAIS 49 - Execução de obra 10.00 unidade; 16 - Execução CONSTRUÇÃO CIVIL > EDIFICAÇÕES > DE EDIFICAÇÃO > #1.1.1.1 - DE ALVENARIA 49 - Execução de obra 10.00 unidade; 16 - Execução CONSTRUÇÃO CIVIL > INSTALAÇÕES HIDROSSANITÁRIAS > #1.4.1 - DE SISTEMA DE ÁGUA POTÁVEL 49 - Execução de obra 10.00 unidade; 16 - Execução CONSTRUÇÃO CIVIL > INSTALAÇÕES HIDROSSANITÁRIAS > #1.4.3 - DE INSTALAÇÃO DE SISTEMA DE ESGOTO SANITÁRIO 49 - Execução de obra 10.00 unidade;**

Observações

EXECUÇÃO DE 10 (DEZ) UH - UNIDADES HABITACIONAIS, COM 45,06M² DE ÁREA CONSTRUÍDA, COM DOIS QUARTOS, UMA SALA, UMA COZINHA, BANHEIRO SOCIAL E ÁREA DE SERVIÇO, SENDO EXECUTADO EM ESTRUTURA DE CONCRETO ARMADO, E ALVENARIA DE TIJOLOS CERÂMICOS, PISO CERÂMICO; REVESTIMENTO EM REBOCO, E REVESTIMENTO CERÂMICO, NA ALTURA DE 2,1 METROS NO BANHEIRO, ÁREA DE SERVIÇO E COZINHAS, PORTAS METÁLICAS, INSTALAÇÕES ELÉTRICAS, HIDRÁULICAS E SANITÁRIAS, INCLUINDO FOSSA E SUMIDOURO. NA ALDEIA CHAPADINHA - ZONA RURAL - AMARANTE DO MARANHÃO-MA.

Informações Complementares

CERTIFICAMOS, finalmente, que se encontra vinculado à presente Certidão de Acervo Técnico - CAT, o atestado contendo 5 folha(s), expedido pelo contratante da obra/serviço, a quem cabe a responsabilidade pela veracidade e exatidão das informações nele constantes.

Certidão de Acervo Técnico nº 884651/2023
11/05/2023, 09:44
4687Z

A Certidão de Acervo Técnico (CAT) à qual o atestado está vinculado constituirá prova da capacidade técnico-profissional da pessoa jurídica somente se o responsável técnico indicado estiver ou venha a ser integrado ao seu quadro técnico por meio de declaração entregue no momento da habilitação ou da entrega das propostas.

Certificamos que se encontra vinculado à presente CAT o atestado apresentado em cumprimento à Lei nº 8.666/93, expedido pela pessoa jurídica contratante, a quem cabe a responsabilidade pela veracidade e exatidão das informações nele constantes. É de responsabilidade deste Conselho a verificação da atividade profissional em conformidade com a Lei nº 5.194/66 e Resoluções do Conselho Federal de Engenharia e Agronomia - CONFEA.

Esta certidão perderá a validade, caso ocorra qualquer alteração posterior dos elementos cadastrais nela contidos.

Fica(m) Excluído(s), no entanto, o(s) serviço(s) cujas atribuições não competem ao(s) profissional(is) em questão.

A autenticidade desta Certidão pode ser verificada em: <https://crea-ma.sitac.com.br/publico/>, com a chave: 4687Z

Conselho Regional de Engenharia e Agronomia do Estado do Maranhão

Avenida dos Holandeses, Quadra 35, Lote 8, Calhau, São Luis/MA

Tel: + 55 (98) 2106-8300 Fax: + 55 (98) 2106-8300 E-mail: faleconosco@creama.org.br

CREA-MA
Conselho Regional de Engenharia e Agronomia do Estado do Maranhão



001056

LAUDO TÉCNICO

Atesto, para os devidos fins de comprovação, a capacidade técnica que o profissional RODRIGO BARBOSA SANTOS, Engenheiro Civil, registrado sob o nº CREA-MA 111621545-4, juntamente com a empresa ALDER DE ARAÚJO SOARES LTDA (WA EMPREENDIMENTOS), CNPJ 15.133.172/0001-00, prestaram para a ASSOCIAÇÃO COMUNITÁRIA INDÍGENA DA ALDEIA CHAPADINHA, CNPJ 15.069.944/0001-92, os serviços técnicos abaixo relacionados.

DADOS DOS SERVIÇOS/OBRA TÉCNICA**1. OBJETO E ART DE EXECUÇÃO**

Prestação de serviços de execução de 10 (dez) UH - unidades habitacionais, com 45,06m² de área construída, com dois quartos, uma sala, uma cozinha, banheiro social e área de serviço, sendo executado em estrutura de concreto armado e alvenaria de tijolos cerâmicos, piso cerâmico, revestimento em reboco e revestimento cerâmico, na altura de 2,1m no banheiro, área de serviço e cozinha, portas metálicas, instalações elétricas, hidráulicas e sanitárias, incluindo fossa e sumidouro, na Aldeia Chapadinha, na Zona Rural de Amarante do Maranhão-MA.

ART de Execução dos serviços MA20230606883

2. PRAZO

A obra foi executada de acordo com o cronograma, no período de 12/09/2022 a 11/01/2023.

3. CONCLUSÕES FINAIS

Prestação de serviços de execução de 10 (dez) UH - unidades habitacionais, com 45,06m² de área construída, com dois quartos, uma sala, uma cozinha, banheiro social e área de serviço, sendo executado em estrutura de concreto armado e alvenaria de tijolos cerâmicos, piso cerâmico, revestimento em reboco e revestimento cerâmico, na altura de 2,1m no banheiro, área de serviço e cozinha, portas metálicas, instalações elétricas, hidráulicas e sanitárias, incluindo fossa e sumidouro, na Aldeia Chapadinha, na Zona Rural de Amarante do Maranhão-MA, estão condizente com as normas vigentes regulamentadoras brasileiras, que foram devidamente concluídos e entregues, obedecendo rigorosamente os prazos e os padrões de qualidade.

ART do Laudo Técnico MA20230639840

São Luís-MA, 27 de maio de 2023.

 José Orlando Teixeira
 Engenheiro Civil
 CPF: 080 285 053-20
 CREA: 110096141-0
JOSE ORLANDO TEIXEIRA
 CREA - MA nº 110096141-0
 ENGENHEIRO CIVIL

Este documento encontra-se registrado no Conselho Regional de Engenharia e Agronomia do Estado do Maranhão, vinculado à Certidão nº 884651/2023, em 11/05/2023 emitida



Certidão nº 884651/2023
 11/05/2023, 09:47
 Chave de Impressão: 4687Z

O documento neste ato registrado foi emitido em 11/05/2023 e contém 1 folhas





ASSOCIAÇÃO COMUNITÁRIA INDÍGENA DA ALDEIA CHAPADINHA 001057
 RUA ALDEIA CHAPADINHA – ZONA RURAL – AMARANTE DO MARANHÃO CEP- 65923-000
 CNPJ: 15.069.944/0001-92

ATESTADO DE CAPACIDADE TÉCNICA

ATESTAMOS PARA OS DEVIDOS FINS QUE **WA EMPREENDIMENTOS-ME**, INSCRITA NO CNPJ: 15.133.172/0001-00, NA RESPONSABILIDADE DO ENGENHEIRO CIVIL **RODRIGO BARBOSA SANTOS** CREA/MA Nº 1116215454, EXECUTOU PARA ASSOCIAÇÃO COMUNITÁRIA INDÍGENA DA ALDEIA CHAPADINHA - CNPJ: 15.069.944/0001-92, 10 (DEZ) UH - UNIDADES HABITACIONAIS, COM 45,06M² DE ÁREA CONSTRUÍDA, COM DOIS QUARTOS, UMA SALA, UMA COZINHA, BANHEIRO SOCIAL E ÁREA DE SERVIÇO, SENDO EXECUTADO EM ESTRUTURA DE CONCRETO ARMADO, E ALVENARIA DE TIJOLOS CERÂMICOS, PISO CERÂMICO; REVESTIMENTO EM REBOCO, E REVESTIMENTO CERÂMICO, NA ALTURA DE 2,1 METROS NO BANHEIRO, ÁREA DE SERVIÇO E COZINHAS, PORTAS METÁLICAS, INSTALAÇÕES ELÉTRICAS, HIDRÁULICAS E SANITÁRIAS, INCLUINDO FOSSA E SUMIDOURO. NA ALDEIA CHAPADINHA - ZONA RURAL - AMARANTE DO MARANHÃO-MA, EM CONDIÇÕES CONTRATUAIS SATISFATÓRIAS E EM CONFORMIDADES COM NORMAS E ESPECIFICAÇÕES TÉCNICAS CONFORME PLANILHA EM ANEXO.

DADOS DA OBRA/SERVIÇO:

OBJETO: EXECUÇÃO DE 10 (DEZ) UH – UNIDADES HABITACIONAIS;
ENDEREÇO: ALDEIA CHAPADINHA – ZONA RURAL – AMARANTE DO MARANHÃO/MA;
CONTRATO: Nº 008/2022 **DATA COTRATO:** 17/08/2022
VALOR DA OBRA: 423.000,00 R\$
PERÍODO DE EXECUÇÃO: 12/09/2022 A 11/01/2023;
CONTRATADA: **WA EMPREENDIMENTOS-ME** CNPJ: 15.133.172/0001-00
RESPONSÁVEL TÉCNICO: **RODRIGO BARBOSA SANTOS** CREA - MA nº 1116215454

O presente atestado consta de 1 (uma) página datilografada e rubricada e 3 (três) páginas anexas (Planilha de Serviços e Quantitativos).



José Orlando Guajajara
JOSÉ ORLANDO GUAJAJARA
 CPF:602.850.053-40
 PRESIDENTE DA ENTIDADE

ALDER DE ARAUJO SOARES:6022 4503308
ALDER DE ARAUJO SOARES
WA EMPREENDIMENTOS - ME
 CNPJ: 15.133.172/0001-00

Assinado digitalmente por ALDER DE ARAUJO SOARES:60224503308
 NO: CN=BR, OU=CP-Brasil, OU=Secretaria de Registro Federal do Brasil - RFB, OU=RFB e-CPF A1, OU=(EM BRANCO), OU=22877427000181, OU=vidaeconferencia, CN=ALDER DE ARAUJO SOARES:60224503308
 Hash: 511e50a9999e1100515-03707
 Data: 2023.05.08 16:05:15-03707
 Root: POF Reader Versão: 12.1.2



Rodrigo Barbosa Santos
RODRIGO BARBOSA SANTOS
RESPONSÁVEL TÉCNICO
 CREA-MA 1116215454

15.069.944/0001-92
 ASSOCIAÇÃO COMUNITÁRIA INDÍGENA DA ALDEIA CHAPADINHA
 ALDEIA CHAPADINHA, SNº
 ZONA RURAL
 CEP: 65.923-000
 Amarante do Maranhão - MA

AMARANTE DO MARANHÃO -MA 14/02/2023

Aldeia Chapadinha, SN, Zona Rural – Amarante do Maranhão-MA

1
 FEV/2023

Este documento encontra-se registrado no Conselho Regional de Engenharia e Agronomia do Estado do Maranhão, vinculado à Certidão nº 884651/2023, em 11/05/2023 emitida



Certidão nº 884651/2023
 11/05/2023, 09:47

Chave de Impressão: 4687Z
 O documento neste ato registrado foi emitido em 11/05/2023 e contém 4 folhas





ASSOCIAÇÃO COMUNITÁRIA INDÍGENA DA ALDEIA CHAPADINHA
 RUA ALDEIA CHAPADINHA – ZONA RURAL – AMARANTE DO MARANHÃO CEP- 65923-000
 CNPJ: 15.069.944/0001-92

1058

GE HABITAÇÃO

MCMV RURAL

ÁREA CONSTRUÍDA: 45,06 m²

PLANILHA DE QUANTITATIVOS

ITEM	DESCRIÇÃO	Unid.	Quant. Unit.
SERVIÇOS PRELIMINARES			
1			
1.1	Limpeza manual do terreno (com raspagem superficial)	m ²	2000,00
INFRAESTRUTURA			
2			
2.1	Locação Convencional de obra, através de gabarito de tábuas corridas pontalecadas, com reaproveitamento de 10 vezes	m ³	538,30
2.2	Escavação manual de vala até 1m, solo mole (50cmx50cm)	m ³	98,80
2.3	Alicerce em pedra preta lat. c/ arg. 1:3, cim/areia	m ³	59,30
2.4	Concreto ciclópico fck=10MPa (30% pedra de mão) para base dos pilares da área de serviço e varanda (0,40x0,40x0,60m)	m ³	1,90
2.5	Baldrame em pedra argamassada, traço 1:4 (20cmx20cm)	m ³	19,80
2.6	Impermeabilização do baldrame com argamassa de cimento e areia (traço 1:3), com aditivo impermeabilizante, esp=2cm	m ²	395,20
2.7	Aterro interno (edificações) compactado manualmente	m ³	69,50
2.8	Cinta inferior de concreto armado 15MPa, 10x15cm, incluindo forma e armações	m	494,00
SUPRAESTRUTURA			
3			
3.1	Pilares da área de serviço em concreto armado dosado 15MPa, incluso formas, escoramento e ferragens	m ³	1,90
3.2	Viga da área de serviço em concreto armado dosado 15MPa, incluso formas, escoramento e ferragens	m ³	0,80
3.3	Cinta superior de concreto armado 13MPa, 10x15cm, incluindo forma e armações	m	494,00
3.4	Contraverga 15x4cm cimento/areia 1:3	m	79,00
ALVENARIAS E VEDAÇÕES			
4			
4.1	Alvenaria em tijolo cerâmico furado 10x20x20cm, 1/2 vez, assentado em argamassa traço 1:4	m ²	1185,80
4.2	Cobogó de concreto (elemento vazado) 7x50x50cm, assentado com argamassa traço 1:4	m ²	10,00
4.3	Armador para rede em ferro galvanizado	un	60,00
4.4	Janela Basculante de Alumínio	m ²	39,00
4.5	Porta de abrir em alumínio tipo veneziana com guarnição	m ²	84,00
COBERTURA E PROTEÇÕES			
5			
5.1	Estrutura para telha cerâmica, em madeira aparelhada, apoiada em parede	m ²	739,30
5.2	Cobertura em telha cerâmica tipo colonial, com argamassa traço 1:3	m ²	739,30
5.3	Cumeeira com telha cerâmica emboçada com argamassa, traço 1:2:8	m	98,00
5.4	Tabeira aparelhada com madeira de lei de 1ª qualidade (1,5 x 20cm)	m	77,00
5.5	Forro PVC inclusive trilhos para fixação	m ²	40,80
REVESTIMENTOS			
6			
6.1	Chapisco em paredes traço 1:4, esp.=0,5cm, preparo manual	m ²	2232,80
6.2	Emboço traço 1:8 (cimento e areia), esp. 2,0cm, preparo manual	m ²	2232,80
6.3	Reboco com argamassa de cimento e areia no traço 1:6, esp=5mm	m ²	1965,80

Aldeia Chapadinha, SN, Zona Rural – Amarante do Maranhão, MA
 José Orlando José Orlando Guajajara
 Presidente

2
 FEV/2023

Este documento encontra-se registrado no Conselho Regional de Engenharia e Agronomia do Estado do Maranhão, vinculado à Certidão nº 884651/2023, em 11/05/2023 emitida



Certidão nº 884651/2023

11/05/2023, 09:47

Chave de Impressão: 4687Z

O documento neste ato registrado foi emitido em 11/05/2023 e contém 4 folhas





ASSOCIAÇÃO COMUNITARIA INDIGENA DA ALDEIA CHAPADINHA
RUA ALDEIA CHAPADINHA – ZONA RURAL – AMARANTE DO MARANHÃO CEP- 65923-000
CNPJ: 15.069.944/0001-92

051059

6.4	Azulejos (15x15cm) fixado com argamassa colante, juntas a prumo, rejuntamento com cimento branco (Paredes banheiro, cozinha e área de serviço, h=1,50m acima do piso acabado)	m²	340,50
6.5	Pintura Latex/PVA, ambientes internos, duas demãos	m²	1110,50
6.6	Pintura Latex acrílica, ambientes externos, três demãos	m²	855,30
7	PAVIMENTAÇÃO		
7.1	Lastro de concreto, espessura 3cm, preparo mecânico	m²	294,00
7.2	Lastro de concreto, espessura 3cm, preparo mecânico, incluso aditivo impermeabilizante (para áreas molhadas internas)	m²	169,30
7.3	Contrapiso em argamassa traço 1:4 (cimento e areia), esp. 5cm, preparo manual	m²	463,30
7.4	Soleira de marmorite pré-moldada, largura 15cm, assentada com argamassa de cimento e areia (portas da sala, cozinha e banheiro)	m	16,00
7.5	Cerâmica PEI-4 em piso com argamassa colante e rejunte	m²	463,30
7.6	Rodapé Cerâmica [Esmaltada Comercial ou 2ª Qualidade PEI-4 assentado com argamassa cimento/areia altura 7,50cm	m²	108,40
7.7	Execução de calçada em concreto 1:3:5 (fck=12MPa), preparo mecânico, esp. 7cm (50cm de largura)	m²	155,50
8	INSTALAÇÕES ELÉTRICAS		
8.1	Eletroduto de PVC rígido roscável DN15mm (1/2"), incluso conexões (entrada do quadro de medição)	m	40,00
8.2	Haute copperweld para aterramento 5/8 x 3,0m, com conector	un	10,00
8.4	Quadro de distribuição de energia em aço galvanizado, para 6 disjuntores termomagnéticos monopolares, com barramento monofásico	un	10,00
8.5	Disjuntor termomagnético monopolar, 10 a 30A	un	40,00
8.7	Cabo de cobre isolado PVC 450/750V 1,5mm², resistente a chama (Circuito 1)	m	1000,00
8.8	Cabo de cobre isolado PVC 450/750V 2,5mm², resistente a chama (Circuitos 2 e 3)	m	1000,00
8.9	Cabo de cobre isolado PVC 450/750V 6,0mm², resistente a chama (Circuito 4)	m	300,00
8.10	Cabo de cobre isolado PVC 450/750V 10,0mm², resistente a chama (Entrada do Quadro de Distribuição)	m	300,00
8.11	Eletroduto de PVC flexível corrugado DN20mm (3/4") (Instalação de interruptores e tomadas)	m	500,00
8.12	Interruptor simples de embutir 10A/250V sem placa, 1 tecla	un	20,00
8.13	Interruptor simples de embutir 10A/250V sem placa, 2 teclas	un	10,00
8.14	Interruptor simples com 1 tomada universal conjugados	un	30,00
8.15	Tomada dupla de embutir 2 x 2P+T 10A/250V, com placa	un	40,00
8.16	Tomada de embutir 2P+T 10A/250V, com placa	un	40,00
8.17	Tomada de embutir 2P+T 20A/250V, com placa (chuveiro elétrico)	un	10,00
8.18	Caixa de passagem 4x2" em ferro galvanizado	un	150,00
8.19	Luminária tipo spot para 1 lâmpada fluorescente compacta	un	60,00
8.20	Lâmpada fluorescente 20W	un	60,00
8.21	Cicats PVC para 2 fios	un	220,00
9	INSTALAÇÕES HIDRÁULICAS		
9.1	Caixa Proteção Hidrometro Casas	un	10,00
9.2	Hidrômetro 5m³/h, D=3/4"	un	10,00
9.3	Registro de gaveta bruto, D=3/4"	un	30,00
9.4	Tubo PVC soldável água fria DN20mm (1/2"), inclusive conexões	m	80,00
9.5	Tubo PVC soldável água fria DN25mm (3/4"), inclusive conexões	m	250,00
9.6	Suporte apoio caixa d'água barrotes de madeira	un	10,00

Aldeia Chapadinha, SN, Zona Rural – Amarante do Maranhão - ~~MAJARA~~
 José Orlando José Orlando Guajajara
 Presidente

3
 FEV/2023

Este documento encontra-se registrado no Conselho Regional de Engenharia e Agronomia do Estado do Maranhão, vinculado à Certidão nº 884651/2023, em 11/05/2023 emitida em



Certidão nº 884651/2023
 11/05/2023, 09:47

Chave de Impressão: 4687Z

O documento neste ato registrado foi emitido em 11/05/2023 e contém 4 folhas





ASSOCIAÇÃO COMUNITARIA INDIGENA DA ALDEIA CHAPADINHA
RUA ALDEIA CHAPADINHA – ZONA RURAL – AMARANTE DO MARANHÃO CEP- 65923-000
CNPJ: 15.069.944/0001-92

022000

9.7	Caixa d'água fibra de vidro 500 litros com tampa	un	10,00
9.8	Torneira de boia vazão total 3/4", com balão plástico	un	10,00
9.9	Registro de pressão com canopla (1/2")	un	10,00
9.10	Chuveiro plástico branco simples	un	10,00
9.11	Vaso sanitário com caixa de descarga acoplada	un	10,00
9.13	Lavatório em louça branca, sem coluna padrão popular, com torneira cromada popular, sifão, válvula e engate plástico	un	10,00
9.14	Bancada de mármore sintético 120x60cm, com cuba integrada, incluso sifão tipo garrafa em PVC, válvula em plástico cromado tipo americana e torneira cromada longa, de parede, padrão popular	un	10,00
9.15	Tanque de mármore sintético suspenso, 22L ou equivalente, incluso sifão tipo garrafa em PVC, válvula plástica e torneira de plástico	un	10,00
10	INSTALAÇÕES SANITÁRIAS		
10.1	Tubo PVC esgoto predial DN40mm, inclusive conexões	m	70,00
10.2	Tubo PVC esgoto predial DN50mm, inclusive conexões	m	60,00
10.3	Tubo PVC esgoto predial DN100mm, inclusive conexões	m	180,00
10.4	Caixa sifonada em pvc 100x100x50mm simples	un	20,00
10.5	Ralo seco de PVC 100x100mm simples	un	10,00
10.6	Tubo PVC para esgoto predial DN 100mm (coluna de ventilação)	m	35,00
10.7	Caixa de gordura simples em concreto pré-moldado DN40mm, com tampa	un	10,00
10.8	Caixa de inspeção em concreto pré-moldado DN60mm, com tampa, H=60cm	un	20,00
10.9	Fossa septica em alvenaria de tijolo ceramico macico, dimensões externas 1,90mx1,10mx1,40m, 1.500 litros, revestida internamente com barra lisa, com tampa em concreto armado com espessura 8cm	un	10,00
10.10	Sumidouro em alvenaria de tijolo ceramico maciço, diâmetro 1,20m e altura 5,00m, com tampa em concreto armado diâmetro 1,40m e espessura 10cm	un	10,00
11	LIMPEZA DA OBRA		
11.1	Limpeza final da obra	m²	538,30
TOTAL			

Este documento encontra-se registrado no Conselho Regional de Engenharia e Agronomia do Estado do Maranhão, vinculado à Certidão nº 884651/2023, em 11/05/2023 em emitida



José Orlando Guayajara
 José Orlando Guayajara
 Presidente

Doreis Bacosa Santos

15.069.944/0001-92
 ASSOCIAÇÃO COMUNITARIA INDIGENA
 DA ALDEIA CHAPADINHA
 AE Aldeia Chapadinha. s/nº
 Zona Rural
 CEP: 65 923-000
 Amarante do Maranhão - MA

ALDER DE ARAUJO
SOARES:60224503308

Assinado digitalmente por ALDER DE ARAUJO
 SOARES:60224503308
 ND: C=BR, O=ICP-Brasil, OU=Secretaria de Receita Federal do Brasil - RFB, OU=RFB e-CPF A1, OU=(EM BRANCO), OU=22677427000181, OU=videoconferencia, CN=ALDER DE ARAUJO SOARES:60224503308
 Razão: Eu estou aprovando este documento
 Localização: Barra do Corda
 Data: 2023.05.08 16:05:30-03'00'
 Foxit PDF Reader Versão: 12.1.2

Certidão nº 884651/2023
 11/05/2023, 09:47

Chave de Impressão: 4687Z
 O documento neste ato registrado foi emitido em 11/05/2023 e contém 4 folhas

Aldeia Chapadinha, SN, Zona Rural – Amarante do Maranhão-MA

4
 FEV/2023





Certidão de Acervo Técnico - CAT
Resolução Nº 1025 de 30 de Outubro de 2009
Resolução Nº 218 de 29 de Junho de 1973

CREA-MA

CAT COM REGISTRO DE ATESTADO

819042/2019

Atividade concluída

Conselho Regional de Engenharia e Agronomia do Estado do Maranhão

CERTIFICAMOS, em cumprimento ao disposto na Resolução nº 1.025, de 30 de outubro de 2009, do Confea, que consta dos assentamentos deste Conselho Regional de Engenharia e Agronomia do Estado do Maranhão - Crea-MA, o Acervo Técnico do profissional **RODRIGO BARBOSA SANTOS** referente à(s) Anotação(ões) de Responsabilidade Técnica - ART abaixo discriminada(s):

Profissional: **RODRIGO BARBOSA SANTOS**
Registro: **1116215454MA** RNP: **1116215454**
Título profissional: ENGENHEIRO CIVIL

Número da ART: **MA20190265773** Tipo de ART: OBRA / SERVIÇO Registrada em: 02/07/2019 Baixada em: 12/08/2019
Forma de registro: SUBSTITUIÇÃO Participação técnica: INDIVIDUAL
Empresa contratada: **CONSTRUTORA CARVALHO GOMES LTDA -ME**

Contratante: **MUNICÍPIO DE BARRA DO CORDA** CPF/CNPJ: **06.769.798/0001-17**
Endereço do contratante: RUA ISAAC MARTINS Nº: 371
Complemento: Bairro: CENTRO
Cidade: BARRA DO CORDA UF: MA CEP: 65950000
Contrato: 005/2016 Celebrado em: 30/05/2016
Valor do contrato: R\$ 1.628.778,67 Tipo de contratante: Pessoa Jurídica de Direito Público
Ação institucional: Outros
Endereço da obra/serviço: VILA POVOADO ANAPURUS E POVOADO BARRO BRANCO Nº: SN
Complemento: Bairro: ZONA RURAL
Cidade: BARRA DO CORDA UF: MA CEP: 65950000
Data de início: 15/04/2018 Conclusão efetiva: 14/02/2020
Finalidade: SEM DEFINIÇÃO
Proprietário: MUNICÍPIO DE BARRA DO CORDA CPF/CNPJ: 06.769.798/0001-17

Atividade Técnica: **7 - EXECUÇÃO #A0131 - ESCOLA 53 - EXECUCAO 1706.40 metro quadrado; 7 - EXECUÇÃO #A0301 - ESTRUTURA DE CONCRETO ARMADO 53 - EXECUCAO 296.96 metro cúbico; 7 - EXECUÇÃO #A0304 - ESTRUTURA DE MADEIRA 53 - EXECUCAO 1192.80 metro quadrado; 7 - EXECUÇÃO #A0306 - LAJES PRE-FABRICADAS 53 - EXECUCAO 1256.00 metro quadrado; 7 - EXECUÇÃO #B1106 - INSTALACAO ELETRICA EM B.TENSAO P/ FINS RESID./COMERC. 53 - EXECUCAO 1706.40 metro quadrado;**

Observações

EXECUÇÃO DE 2 (duas) ESCOLAS PADRÃO FNDE DE 6 (SEIS) SALAS, MEDINDO 853,20M² CADA ESCOLA, UMA LOCALIZADA NO POVOADO ANAPURUS NO VALOR DE 814.397,25, OUTRA LOCALIZADA NO POVOADO BARRO BRANCO NO VALOR DE 814.384,42 AS DUAS LOCALIZADAS NA ZONA RURAL DE BARRA DO CORDA/MA SOMANDO O VALOR TOTAL DE 1.628.778,67; ESCOLA COM FUNDAÇÃO EM BLOCOS DE CONCRETO ARMADO E VIGAS BALDRAME; PAREDES EM TIJOLOS CERÂMICO REBOCADAS E PINTADAS; COBERTURA EM TELHA CANAL E MADEIRA DE LEI SERRADA DA REGIÃO; FORRO EM LAJE PRÉ-MOLDADA, E PROJETOS COMPLEMENTARES

Informações Complementares

CERTIFICAMOS, finalmente, que se encontra vinculado à presente Certidão de Acervo Técnico - CAT, o atestado contendo 8 folha(s), expedido pelo contratante da obra/serviço, a quem cabe a responsabilidade pela veracidade e exatidão das informações nele constantes.

Certidão de Acervo Técnico nº 819042/2019
22/08/2019, 09:41
5b351

A Certidão de Acervo Técnico (CAT) à qual o atestado está vinculado constituirá prova da capacidade técnico-profissional da pessoa jurídica somente se o responsável técnico indicado estiver ou venha a ser integrado ao seu quadro técnico por meio de declaração entregue no momento da habilitação ou da entrega das propostas.

Certificamos que se encontra vinculado à presente CAT o atestado apresentado em cumprimento à Lei nº 8.666/93, expedido pela pessoa jurídica contratante, a quem cabe a responsabilidade pela veracidade e exatidão das informações nele constantes. É de responsabilidade deste Conselho a verificação da atividade profissional em conformidade com a Lei nº 5.194/66 e Resoluções do Conselho Federal de Engenharia e Agronomia - CONFEA.

Esta certidão perderá a validade, caso ocorra qualquer alteração posterior dos elementos cadastrais nela contidos.

Fica(m) Excluído(s), no entanto, o(s) serviço(s) cujas atribuições não competem ao(s) profissional(is) em questão.

A autenticidade desta Certidão pode ser verificada em: <https://crea-ma.sitac.com.br/publico/>, com a chave: 5b351

Conselho Regional de Engenharia e Agronomia do Estado do Maranhão

Avenida dos Holandeses, Quadra 35, Lote 8, Calhau, São Luis/MA

Tel: + 55 (98) 2106-8300 Fax: + 55 (98) 2106-8300 E-mail: faleconosco@creama.org.br



CREA-MA
Conselho Regional de Engenharia e
Agronomia do Estado do Maranhão





PREFEITURA MUNICIPAL DE BARRA DO CORDA/MA
 RUA ISAAC MARTINS Nº 297 - CENTRO - CEP. 65950-000 BARRA DO CORDA/MA
 CNPJ.: 06.769.798/0001-17 - TEL.:3643-2333

ATESTADO DE CAPACIDADE TÉCNICA

Atestamos para os devidos fins que a **CONSTRUTORA CARVALHO GOMES LTDA - ME**, com sede na rua Benedito Leite nº 335, Centro, Cep. 65.950-000 - Barra do Corda - MA, inscrita no CNPJ nº 12.040.112/0001-55 e Inscrição Estadual: 12.334.220-1 CREA/MA nº 000001204-3, Através do seu Responsável Técnico Engenheiro Civil: **RODRIGO BARBOSA SANTOS**, CREA-MA nº 0001116215454, Executou para esta Administração Municipal a Obra abaixo descrita, em condições contratuais satisfatórias em conformidades com as normas e especificações técnicas exigidas conforme planilha anexada.

DESCRIMINAÇÃO DA OBRA/SERVIÇO

OBJETO: - ESCOLA PADRÃO FNDE 6(Seis) SALAS DE AULAS.

LOCAL: - POV. ANAPURUS e BARRO BRANCO - ZONA RURAL, MUN. BARRA DO CORDA/MA.

VÊNIO: FNDE/TERMO DE COMPROMISSO Nº - 32057/2014, ID -1017651

CONCORRÊNCIA PÚBLICA: - nº 005/2016-CPL

PERÍODO DE EXECUÇÃO: - (15/04/2018 a 24/07/2019).

CONTRATO: - R\$: 1.628.778,67 (Um milhão e seiscentos e vinte oito mil e setecentos e setenta e oito reais e sessenta e sete centavos).

ART.: MA20190265773

WELLRYK OLIVEIRA COSTA DA SILVA
 CPF nº 658.688.473-49
 Prefeito Municipal

ODAIR JOSÉ MACIEL
 Secretário Municipal de Educação
 Portaria nº 189/2019

RODRIGO BARBOSA SANTOS 04876475300

RODRIGO BARBOSA SANTOS
 CREA-MA nº 0001116215454
 (Engenheiro Executor)

JOSE ARNALDO RODRIGUES MACHADO
 RNP. 0703151053 CREA-DF - CPF - 211.899.196-72
 (Engenheiro Fiscal)

GILVAN GOMES DE CARVALHO:40099644304

GILVAN GOMES DE CARVALHO
 CPF - 400.996.443-04
 (Administrador)

ITEM	DESCRIÇÃO DOS SERVIÇOS	UNID.	QUANT.
1.0	SERVIÇOS PRELIMINARES		
1.1	PLACA DE OBRA EM CHAPA ZINCADA, INSTALADA	M²	12,00
1.2	BARRACÃO PARA ESCRITÓRIO DE OBRA PORTE PEQUENO S=25,41M²	UN	2,00
1.3	LOCAÇÃO DE CONSTRUÇÃO DE EDIFICAÇÃO COM GABARITO DE MADEIRA	M²	1.706,40
1.4	LIGAÇÃO PROVISÓRIA DE ENERGIA ELÉTRICA EM CARTEIRA DE OBRA	UND.	2,00
2.0	MOVIMENTO DE TERRAS		

Este documento encontra-se registrado no Conselho Regional de Engenharia e Agronomia do Estado do Maranhão, vinculado à Certidão nº 819042/2019, emitida em 22/08/2019



Certidão nº 819042/2019
30/08/2022, 10:42

Chave de Impressão: 5b351

O documento neste ato registrado foi emitido em 22/08/2019 e contém 6 folhas



		2.	
2.1	ESCAVAÇÃO MANUAL, PARA BALDRAMES E SAPATAS, EM MATERIAL DE 1ª CATEGORIA, PROFUNDIDADE ATÉ 1,50M	M²	337,90
2.2	APILOAMENTO MANUAL DE FUNDO DE VALA	M²	273,00
2.3	REATERRO MANUAL DE VALAS, COM COMPACTAÇÃO UTILIZANDO SÉPO, SEM CONTROLE DO GRAU DE COMPACTAÇÃO	M²	137,16
2.4	ATERRO INTERNO COM APILOAMENTO COM TRANSPORTE EM CARRINHO DE MÃO	M²	2.665,20
3.0	INFRA-ESTRUTURA: FUNDAÇÕES		
3.1	SAPATAS		
3.1.1	LASTRO DE CONCRETO MAGRO, E=3,0 CM- REPARO MECÂNICO - INCLUSIVE ADITIVO, CONFORME PROJETO	M²	577,00
3.1.2	CONCRETO ARMADO- PARA SAPATAS (FCK= 25MPA), INCLUINDO PREPARO, LANÇAMENTO, ADENSAMENTO E CURA. INCLUSIVE FORMAS PARA REUTILIZAÇÃO 2X, CONFORME PROJETO.	M²	180,28
3.2	BALDRAMES		
3.2.1	CONCRETO ARMADO- PARA VIGAS BALDRAMES (FCK= 25MPA), INCLUINDO PREPARO, LANÇAMENTO, ADENSAMENTO E CURA. INCLUSIVE FORMAS PARA REUTILIZAÇÃO 2X, CONFORME PROJETO.	M²	41,48
4.0	SUPERESTRUTURA		
4.1	CONCRETO		
4.1.1	CONCRETO ARMADO FCK=25MPA FABRICADO NA OBRA, ADENSADO E LANÇADO, PARA PILAR, COM FORMAS PLANAS EM COMPENSADO RESINADO 12MM (05 USOS)	M²	37,16
4.1.2	CONCRETO ARMADO FCK=25MPA FABRICADO NA OBRA, ADENSADO E LANÇADO, PARA VIGA, COM FORMAS PLANAS EM COMPENSADO RESINADO 12MM (05 USOS)	M²	38,58
4.1.3	LAJE PRÉ MOLDADA TRELIÇADA PARA FORRO (FCK=25 MPA), INCLUSIVE CAPEAMENTO E ESCORAMENTO	M²	1.258,00
5.0	INSTALAÇÕES HIDRO-SANITÁRIAS		
5.1	TUBO PVC SOLDÁVEL PARA ÁGUA POTÁVEL		
5.1.1	TUBO PVC RÍGIDO SOLDÁVEL MARROM P/ ÁGUA, D= 50MM	M	1.040,00
5.1.2	TUBO PVC RÍGIDO SOLDÁVEL MARROM P/ ÁGUA, D= 40MM	M	12,00
5.1.3	TUBO PVC RÍGIDO SOLDÁVEL MARROM P/ ÁGUA, D= 32MM	M	52,00
5.1.4	TUBO PVC RÍGIDO SOLDÁVEL MARROM P/ ÁGUA, D= 25MM	M	170,00
5.1.5	TUBO PVC RÍGIDO SOLDÁVEL MARROM P/ ÁGUA, D= 20MM	M	244,00
5.2	ADAPTADOR CURTO DE PVC PARA REGISTRO		
5.2.1	ADAPTADOR DE PVC RÍGIDO SOLDÁVEL CURTO C/ BOLSA E ROSCA P/ REGISTRO DIÂM= 50MM X 1 1/4"	UND.	4,00
5.2.2	ADAPTADOR DE PVC RÍGIDO SOLDÁVEL CURTO C/ BOLSA E ROSCA P/ REGISTRO DIÂM= 25MM X 3/4"	UND.	24,00
5.2.3	ADAPTADOR DE PVC RÍGIDO SOLDÁVEL CURTO C/ BOLSA E ROSCA P/ REGISTRO DIÂM= 20MM X 1/2"	UND.	20,00
5.3	REGISTRO DE GAVETA BRUTO		
5.3.1	REGISTRO GAVETA BRUTO, DN 40 MM (1 1/2)	UND.	2,00
5.3.2	REGISTRO GAVETA BRUTO, DN 50 MM (2)	UND.	4,00
5.3.3	REGISTRO GAVETA BRUTO, DN 60 MM (2 1/2)	UND.	2,00
5.4	REGISTRO DE GAVETA COM ACABAMENTO		
5.4.1	REGISTRO DE GAVETA C/ CANOPLA CROMADA, DN 20 MM (3/4)	UND.	4,00
5.4.2	REGISTRO DE GAVETA C/ CANOPLA CROMADA, DN 25MM (1)	UND.	2,00
5.4.3	REGISTRO DE GAVETA C/ CANOPLA CROMADA, DN 32MM (1 1/4)	UND.	4,00
5.5	REGISTRO DE PRESSÃO COM ACABAMENTO		
5.5.1	REGISTRO PRESSÃO C/ CANOPLA CROMADA, DN 20 MM (3/4)	UND.	2,00
5.6	DIVERSOS - ÁGUA FRIA		
5.6.1	CAIXA D'ÁGUA METÁLICA, CAPACIDADE 20.000 L - INSTALADA, INCLUSIVE ESTRUTURA EM CONCRETO ARMADO DE SUPORTE, CONFORME PROJETO	UND.	2,00
5.6.2	COLOCAÇÃO DE HIDRÔMETRO EM LIGAÇÃO EXISTENTE, CREMANEJAMENTO PRO MURO OU FECADA, INCLUSIVE CAVALETE E CAIXA DE PROTEÇÃO	UND.	2,00
5.6.3	TORNEIRA DE JARDIM, INCLUSIVE POSTE DE PROTEÇÃO	UND.	10,00
5.7	TUBO PVC SOLDÁVEL PARA ESGOTO		
5.7.1	TUBO PVC RÍGIDO C/ ANÉIS, PONTA E BOLSA P/ ESGOTO SECUNDÁRIO, D = 40 MM	M	48,00
5.7.2	TUBO PVC RÍGIDO C/ ANÉIS, PONTA E BOLSA P/ ESGOTO SECUNDÁRIO, D = 50 MM	M	100,00
5.7.3	TUBO PVC RÍGIDO C/ ANÉIS, PONTA E BOLSA P/ ESGOTO SECUNDÁRIO, D = 75 MM	M	50,00
5.7.4	TUBO PVC RÍGIDO C/ ANÉIS, PONTA E BOLSA P/ ESGOTO SECUNDÁRIO, D = 100 MM	M	174,00
5.8	DIVERSOS - ESGOTOS		
5.8.1	CAIXA SIFONADA QUADRADA, COM TRÊS ENTRADAS E UMA SAÍDA, D=100X100X50MM ACABAMENTO ALUMÍNIO	UND.	12,00
5.8.2	RALO SIFONADO EM PVC D=100 MM ALTURA REGULÁVEL, SAÍDA 40MM, COM GRELHA REDONDA ACABAMENTO CROMADO	UND.	2,00
5.8.3	CAIXA DE GORDURA EM ALVENARIA (90 X 90 X 120 CM)	UND.	2,00
5.8.4	CAIXA DE INSPEÇÃO EM ALVENARIA (90 X 90 X 120 CM)	UND.	14,00
5.9	LOUÇAS - FORNECIMENTO E INSTALAÇÃO		

Este documento encontra-se registrado no Conselho Regional de Engenharia e Agronomia do Estado do Maranhão, vinculado à Certidão nº 819042/2019, em 22/08/2019



Certidão nº 819042/2019
30/08/2022, 10:42

Chave de Impressão: 5b351

O documento neste ato registrado foi emitido em 22/08/2019 e contém 6 folhas



001064

3.

5.9.1	BACIA SANITÁRIA CONVENCIONAL, INCLUSIVE ASSENTO, CONJUNTO DE FIXAÇÃO, ANEL DE VEDAÇÃO TUBO DE LIGAÇÃO COM ACABAMENTO CROMADO E ENGATE PLÁSTICO	UND.	10,00
5.9.2	BACIA SANITÁRIA COM CAIXA DE DESCARGA ACOPLADA, INCLUSIVE ASSENTO, CONJUNTO DE FIXAÇÃO, ANEL DE VEDAÇÃO, TUBO DE LIGAÇÃO E ENGATE PLÁSTICO, CONFORME ESPECIFICAÇÕES	UND.	6,00
5.9.3	LAVATÓRIO COM COLUNA, COM SIFÃO PLÁSTICO, ENGATE PLÁSTICO TORNEIRA DE METAL, VÁLVULA CROMADA, CONJUNTO DE FIXAÇÃO, CONFORME ESPECIFICAÇÕES	UND.	6,00
5.9.4	LAVATÓRIO COM COLUNA, COM SIFÃO PLÁSTICO, ENGATE PLÁSTICO TORNEIRA DE METAL, VÁLVULA CROMADA, CONJUNTO DE ESPECIFICAÇÕES, PARA PNE	UND.	4,00
5.9.5	CUBA DE SOBREPOR OVAL, P/INSTALAÇÃO EM BANCADAS, C/SIFÃO CROMADO, TORNEIRA DE METAL, ENGATE PLÁSTICO CONFORME ESPECIFICAÇÕES	UND.	12,00
5.9.6	TANQUE DE LOUÇA COM COLUNA, COM TORNEIRA METALICA, C/VÁLVULA DE PLÁSTICO E CONJUNTO DE FIXAÇÃO, CONFORME ESPECIFICAÇÕES	UND.	2,00
5.9.7	PAPELEIRA DE LOUÇA, CONFORME ESPECIFICAÇÕES	UND.	16,00
5.9.8	CABIDE DE LOUÇA, BRANCO, CONFORME ESPECIFICAÇÕES	UND.	6,00
5.9.9	CHUVEIRO ELETRICO PLÁSTICO	UND.	2,00
5.10	METAIS		
5.10.1	TORNEIRA CROMADA PARA PIA DE COZINHA, DE MESA, COM ARTICULADOR, 1/2"	UND.	4,00
5.10.2	VÁLVULA DE DESCARGA CROMADA	UND.	10,00
5.10.3	FORNECIMENTO E INSTALAÇÃO SABONETEIRA DE LOUÇA, CONFORME ESPECIFICAÇÕES	UND.	16,00
5.10.4	CUBA INOX DE EMBUTIR, EM BANCADA	UND.	4,00
5.10.5	BARRA DE APOIO PARA DEFICIENTES EM FERRO GALVANIZADO DE 11/2, L=80CM (BACIA SANITÁRIA E MICTÓRIO), INCLUSIVE PARAFUSOS DE FIXAÇÃO E PINTURA	UND.	12,00
5.10.6	BARRA DE APOIO PARA DEFICIENTES EM FERRO GALVANIZADO DE 11/2, L=140CM (LAVATÓRIO), INCLUSIVE PARAFUSOS DE FIXAÇÃO E PINTURA	UND.	4,00
6.0	INSTALAÇÕES ELÉTRICAS E TELEFONICAS (380/220V)		
6.1	ELETRODUTO DE PVC RÍGIDO		
6.1.1	ELETRODUTO DE PVC RÍGIDO ROSCÁVEL, DIÂM = 40MM (1 1/4)	M	1.800,00
6.1.2	ELETRODUTO DE PVC RÍGIDO ROSCÁVEL, DIÂM = 32MM (1)	M	60,00
6.2	FIOS E CABOS		
6.2.1	FIO ISOLADO EM PVC SEÇÃO 1,5MM ² - 750V / 70°C	M	3.600,00
6.2.2	FIO ISOLADO EM PVC SEÇÃO 2,5MM ² - 750V / 70°C	M	6.000,00
6.2.3	FIO ISOLADO EM PVC SEÇÃO 2,5MM ² - 750V / 70°C	M	300,00
6.2.4	FIO ISOLADO EM PVC SEÇÃO 6,0MM ² - 750V / 70°C	M	600,00
6.2.5	CABO ISOLADO EM PVC SEÇÃO 10,0MM ² - 750V / 70°C	M	300,00
6.2.6	CABO ISOLADO EM PVC SEÇÃO 16,0MM ² - 750V / 70°C	M	400,00
6.3	CABO TELEFÔNICO		
6.3.1			
6.3.2			
6.4	INTERRUPTOR		
6.4.1	INTERRUPTOR 01 SEÇÃO SIMPLES	UND.	48,00
6.4.2	INTERRUPTOR 02 SEÇÃO SIMPLES	UND.	22,00
6.5	TOMADAS DE TELEFONE DE EMBUTIR		
6.5.1			
6.6	TOMADAS ELÉTRICAS DE EMBUTIR		
6.6.1	TOMADA DE EMBUTIR PARA USO GERAL, 2P+T	UND.	1.066,00
6.6.2	TOMADA DE EMBUTIR PARA USO GERAL, 2P+T, DUPLA	UND.	10,00
6.7	CAIXA DE EMBUTIR DE PVC		
6.7.1	FORNECIMENTO E ASSENTAMENTO DE CAIXA PVC 4 X 2 COM TAMPA	UND.	194,00
6.7.2	FORNECIMENTO E ASSENTAMENTO DE CAIXA PVC 4 X 4	UND.	10,00
6.7.3	FORNECIMENTO E ASSENTAMENTO DE CAIXA OCTOGONAL DE PVC 4 X 4	UND.	186,00
6.8	QDL - BLOCO ADMINISTRATIVO - 380/220 VOLTS		
6.8.1	QUADRO DE DISTRIBUIÇÃO DE EMBUTIR, COM BARRAMENTO, EM CHAPA DE AÇO, PARA ATÉ 12 DISJUNTORES PADRÃO EUROPEU (LINHA BRANCA), EXCLUSIVE DISJUNTORES	UND.	2,00
6.8.2	DISJUNTOR TERMOMAGNETICO TRIPOLAR 63 A, PADRÃO DIN (LINHA BRANCA)	UND.	2,00
6.8.3	DISJUNTOR TERMOMAGNETICO MONOPOLAR 16 A, PADRÃO DIN (LINHA BRANCA)	UND.	6,00
6.8.4	DISJUNTOR TERMOMAGNETICO MONOPOLAR 20 A, PADRÃO DIN (LINHA BRANCA)	UND.	6,00
6.8.5	DISJUNTOR TERMOMAGNETICO TRIPOLAR 32 A, PADRÃO DIN (LINHA BRANCA)	UND.	2,00
6.8.6	DISJUNTOR TERMOMAGNETICO TRIPOLAR 40 A, PADRÃO DIN (LINHA BRANCA)	UND.	2,00
6.9	QDL - BLOCO PEDAGÓGICO - 380/220 VOLTS		
6.9.1	QUADRO DE DISTRIBUIÇÃO DE EMBUTIR, COM BARRAMENTO, EM CHAPA DE AÇO, PARA ATÉ 12 DISJUNTORES PADRÃO EUROPEU (LINHA BRANCA), EXCLUSIVE DISJUNTORES	UND.	2,00

Este documento encontra-se registrado no Conselho Regional de Engenharia e Agronomia do Estado do Maranhão, vinculado à Certidão nº 819042/2019, em 22/08/2019 emitida



Certidão nº 819042/2019
30/08/2022, 10:42

Chave de Impressão: 5b351

O documento neste ato registrado foi emitido em 22/08/2019 e contém 6 folhas



001065

6.9.2	DISJUNTOR TERMOMAGNETICO TRIPOLAR 40 A, PADRÃO DIN (LINHA BRANCA)	UND.	2,00
6.9.3	DISJUNTOR TERMOMAGNETICO MONOPOLAR 16 A, PADRÃO DIN (LINHA BRANCA)	UND.	4,00
6.9.4	DISJUNTOR TERMOMAGNETICO MONOPOLAR 20 A, PADRÃO DIN (LINHA BRANCA)	UND.	14,00
6.10	QDL - BLOCO SERVIÇO - 380/220 VOLTS		
6.10.1	QUADRO DE DISTRIBUIÇÃO DE EMBUTIR, COM BARRAMENTO, EM CHAPA DE AÇO, PARA ATÉ 12 DISJUNTORES PADRÃO EUROPEU (LINHA BRANCA), EXCLUSIVE DISJUNTORES	UND.	2,00
6.10.2	DISJUNTOR TERMOMAGNETICO TRIPOLAR 32 A, PADRÃO DIN (LINHA BRANCA)	UND.	2,00
6.10.3	DISJUNTOR TERMOMAGNETICO MONOPOLAR 16 A, PADRÃO DIN (LINHA BRANCA)	UND.	2,00
6.10.4	DISJUNTOR TERMOMAGNETICO MONOPOLAR 20 A, PADRÃO DIN (LINHA BRANCA)	UND.	4,00
6.10.5	DISJUNTOR TERMOMAGNETICO MONOPOLAR 25 A, PADRÃO DIN (LINHA BRANCA)	UND.	2,00
6.11	CAIXA DE MEDIÇÃO		
6.11.1	QUADRO DE MEDIÇÃO TRIFÁSICA (ACIMA DE 10 KVA) COM CAIXA EM NORIL	UND.	2,00
6.12	CAIXA DE PASSAGEM EM ALVENARIA		
6.12.1	CAIXA DE PASSAGEM EM ALVENARIA DE TJOLOS MACIÇOS ESP.=0,12, DIM.INT.=0,60 X 0,60 X 0,60M	UND.	10,00
6.13	CAIXA DE DISTRIBUIÇÃO GERAL DE TELEFONE		
6.13.1	DISTRIBUIDOR GERAL PADRÃO TELEBRÁS DIMENSÕES 0,20 X 0,20 X 0,12M	UND.	2,00
6.14	LUMINÁRIAS		
6.14.1	LUMINÁRIA FLUORESCENTE DE EMBUTIR ABERTA 1 X 32 W. COMPLETA, CONFORME ESPECIFICAÇÕES	UND.	10,00
6.14.2	LUMINÁRIA FLUORESCENTE DE EMBUTIR ABERTA 2 X 32 W. COMPLETA, CONFORME ESPECIFICAÇÕES	UND.	178,00
6.15	SISTEMA DE PROTEÇÃO CONTRA DESCARGA ATMOSFÉRICAS		
6.15.1	CABO DE COBRE NÚ 35 MM²	M	655,90
6.15.2	CONJUNTO TERMINAL AÉREO, PRESILHA E FIXAÇÃO	UND.	84,00
6.15.3	CONECTOR E DESCIDA PARA PILARES	UND.	56,00
7.0	PAREDES E PAINES		
7.1	ALVENARIA		
7.1.1	ALVENARIA DE BLOCO CERÂMICO (8X19X25 CM), E=0,09M, COM ARGAMASSA TRAÇO - 1:2:8 (CIMENTO / CAL / AREIA)	M²	1.743,88
7.1.2	VERGAS E CONTRA VERGAS EM CONCRETO ARMADO FCK= 15 MPA, SEÇÃO 9X12 CM	M	327,48
7.1.2	APERTO DE ALVENARIA EM TJOLO CERAMICO MACIÇO, ESP=0,10 M, COM ARGAMASSA TRAÇO 1:2:8 (CIMENTO/CAL/AREIA).	M	606,30
7.2	DIVISÓRIA		
7.2.1	DIVISÓRIA EM GRANITO CINZA ANDORINHA POLIDO, E=3CM, INCLUSIVE MONTAGEM COM FERRAGENS	M²	22,64
7.3	ELEMENTO VAZADO		
7.3.1	COBOGÓ CERÂMICO (ELEMENTO VAZADO), 15X15X10 CM, ASSENTADO COM ARGAMASSA TRAÇO - 1:4 DE CIMENTO E AREIA	M²	20,00
7.4	IMPERMEABILIZAÇÕES		
7.4.1	IMPERMEABILIZAÇÃO DE BALDRAME COM EMULSÃO ASFÁLTICA	M²	139,52
8.0	ESQUADRIAS		
8.1	MADEIRA		
8.1.1	PORTA EM MADEIRA DE LEI, LISA, SEMI-ÓCA, 0,70 X 2,10 M, EXCLUSIVE FERRAGENS - PM - 1	UND.	16,00
8.1.2	PORTA EM MADEIRA DE LEI, LISA, SEMI-ÓCA, 0,80 X 2,10 M, EXCLUSIVE FERRAGENS - PM - 2	UND.	16,00
8.1.3	PORTA EM MADEIRA DE LEI, LISA, SEMI-ÓCA, 0,90 X 2,10 M, EXCLUSIVE FERRAGENS - PM - 3	UND.	16,00
8.1.4	PORTA EM MADEIRA DE LEI, LISA, SEMI-ÓCA, 0,60 X 1,80 M, COM BATENTES E FERRAGENS - PM - 4	UND.	6,00
8.1.5	PORTA EM MADEIRA DE LEI, LISA, SEMI-ÓCA, 0,80X1,80 M, COM BATENTES, FERRAGENS E BARRA PARA PNE - PM - 5	UND.	4,00
8.2	METÁLICAS		
8.2.1	BASCULANTE DE FERRO (DIMENSÕES, DETALHES E NOS AMBIENTES CONFORME O PROJETO - VIDE QUADRO DE ESQUADRIAS)	M²	145,20
8.3	FERRAGENS PARA ESQUADRIAS DE MADEIRA		
8.3.1	FECHADURA, MAÇANETA/ESPELHO, ACABAMENTO CROMADO BRILHANTE, CONFORME ESPECIFICAÇÕES	UND.	44,00
8.3.2	DOBRADIÇA DE LATÃO OU AÇO, ACABAMENTO CROMADO BRILHANTE, TIPO MÉDIA, 3 X 2 1/2 COM ANÉIS, COM PARAFUSOS, CONFORME ESPECIFICAÇÕES	UND.	132,00
9.0	COBERTURA		
9.1	TELHAS E ESTRUTURA DE MADEIRA		
9.1.1	TELHADO EM TELHA COLONIAL DE PRIMEIRA QUALIDADE	M²	2.385,60
9.1.2	CUMEEIRA PARA TELHA CANAL COMUM, INCLUSIVE EMASSAMENTO	M	392,72
9.1.3	ESTRUTURA PARA TELHA CERÂMICA, EM MADEIRA DE LEI APARELHADA	M²	2.385,60
9.2	CHAPAS		
9.2.1	RUFO EM CHAPA DE AÇO, ESP = 0,65MM, LARG = 30,0 CM	M	49,20
10.00	REVESTIMENTO		
10.1	MASSA		
10.1.1	CHAPISCO EM PAREDE COM ARGAMASSA TRAÇO - 1:3 (CIMENTO / AREIA)	M²	3.487,92
10.1.2	CHAPISCO EM TETO COM ARGAMASSA TRAÇO - 1:3 (CIMENTO / AREIA)	M²	1.256,00

Este documento encontra-se registrado no Conselho Regional de Engenharia e Agronomia do Estado do Maranhão, vinculado à Certidão nº 819042/2019, em 22/08/2019 emitida



Certidão nº 819042/2019
30/08/2022, 10:42

Chave de Impressão: 5b351

O documento neste ato registrado foi emitido em 22/08/2019 e contém 6 folhas



001006

10.1.3	EMBOÇO PARA PAREDE, COM ARGAMASSA TRAÇO - 1:2:6 (CIMENTO / CAL / AREIA), ESPESSURA DE 2,0CM	M²	1.957,12
10.1.4	EMBOÇO DE PAREDE, COM ARGAMASSA TRAÇO - 1:2:6 (CIMENTO / CAL / AREIA), ESPESSURA 1,5 CM	M²	1.530,80
10.1.5	REBOCO PARA TETO, COM ARGAMASSA TRAÇO - 1:2:6 (CIMENTO / CAL / AREIA) ESPESSURA 1,5 CM (MASSA ÚNICA)	M²	1.256,00
10.2	ACABAMENTO		
10.2.1	REVESTIMENTO CERÂMICO PARA PAREDE, PEI - 4, DIMENSÕES 10 X 10 CM, APLICADO COM ARGAMASSA INDUSTRIALIZADA AC-1, REJUNTADO, EXCLUSIVE EMBOÇO, CONFORME ESPECIFICAÇÕES	M²	1.530,80
11.00	PAVIMENTAÇÃO		
11.1	CAMADA IMPERMEABILIZADORA		
11.1.1	LASTRO DE CONCRETO SIMPLES REGULARIZADO PARA PISO, INCLUSIVE IMPERMEABILIZAÇÃO	M²	125,94
11.2	ACABAMENTO		
11.2.1	REVESTIMENTO CERÂMICO PARA PISO, DIMENSÕES 40 X 40 CM, PEI - 4, APLICADO COM ARGAMASSA INDUSTRIALIZADA AC-1, REJUNTADO, EXCLUSIVE REGULARIZAÇÃO DE BASE, CONFORME ESPECIFICAÇÕES	M²	1.574,46
11.3	CALÇADA EM CONCRETO		
11.3.1	PISO EM CONCRETO SIMPLES DESEMPOLADO, FCK= 15 MPA, E= 7 CM	M²	336,26
12.00	SOLEIRAS E RODAPÉS		
12.1	SOLEIRA		
12.1.1	SOLEIRA EM GRANITO CINZA ANDORINHA, I=15CM, E=3CM, INCLUSIVE IMPERMEABILIZAÇÃO	M	53,00
12.2	RODAPÉ		
12.2.1	RODAPÉ CERÂMICO, DIMENSÕES 8,5 X 40 CM, APLICADO COM ARGAMASSA INDUSTRIALIZADA AC-1, REJUNTADO, CONFORME ESPECIFICAÇÕES	M	112,00
13.00	PINTURAS		
13.1	ACRÍLICA		
13.1.1	PINTURA SOBRE PAREDES, COM LIXAMENTO, APLICAÇÃO DE 01 DEMÃO DE MASSA ACRÍLICA, 02 DEMÃOS DE TINTA ACRÍLICA	M²	1.957,12
13.1.2	PINTURA SOBRE TETO, COM LIXAMENTO, APLICAÇÃO DE 01 DEMÃO DE SELADOR ACRÍLICO, 02 DEMÃOS DE MASSA ACRÍLICA E 02 DEMÃOS DE TINTA ACRÍLICA	M²	1.256,00
13.2	ESMALTE		
13.2.1	PINTURA DE ACABAMENTO COM APLICAÇÃO DE 02 DEMÃOS DE ESMALTE SOBRE ESQUADRIAS DE MADEIRA	M²	175,12
13.2.2	PINTURA DE ACABAMENTO COM APLICAÇÃO DE 01 DEMÃO DE ESMALTE SINTÉTICO SOBRE MADEIRA DO TELHADO	M²	562,00
13.2.3	PINTURA SOBRE ESQUADRIAS METÁLICAS, COM APLICAÇÃO DE 01 DEMÃO DE TINTA À BASE DE ZARCÃO E 02 DEMÃOS DE TINTA ESMALTE	M²	290,40
14.00	ELEMENTOS DECORATIVOS E OUTROS		
14.1	CONCRETO		
14.1.1	BANCO DE CONCRETO EM ALVENARIA DE TIJOLOS, ASSENTO EM CONCRETO ARMADO, SEM ENCOSTO, PINTADO COM TINTA ACRÍLICA, 2 DEMÃOS (DIMENSÕES, DETALHES E NOS AMBIENTES CONFORME PROJETO)	M	21,60
14.2	BANCADA		
14.2.1	BANCADA EM GRANITO CINZA ANDORINHA DE 3CM DE ESPESSURA, DIM 2,85 X 0,60M, COM TESTEIRA 7CM, COM INSTALAÇÃO DE 3 CUBAS (VER ITEM 5.10.5) E UM CORTE CIRCULAR, POLIDO, PARA LIXEIRA CONFORME PROJETO	UND.	4,00
14.2.2	BANCADA EM GRANITO CINZA ANDORINHA DE 3CM DE ESPESSURA, DIM 3,65 X 0,60M, INCLUSIVE RODOPIA 7 CM, ASSENTADA	UND.	2,00
14.2.3	BANCADA EM GRANITO CINZA ANDORINHA DE 3CM DE ESPESSURA, DIM 3,65X0,60M, COM AS DUAS CUBAS DE COZINHA, INCLUSIVE RODOPIA 7 CM, E PINGADEIRA 2CM ASSENTADA.	UND.	2,00
14.2.4	BANCADA EM ALVENARIA, COM PORTAS EM MADEIRA COM REVESTIMENTO MELAMÍNICO TAMPO EM GRANITO CINZA CONFORME PROJETO	UND.	2,00
14.2.5	BANCADA COM TAMPO DE MADEIRA COM REVESTIMENTO MELAMÍNICO BRANCO (DIM 0,80 X 6,00 M) E BASE EM ALVENARIA REVESTIDA EM CERÂMICA, CONFORME PROJETO	UND.	4,00
14.3	MADEIRA		
14.3.1	QUADRO ESCOLAR VERDE E BRANCO, COM MOLDURA DE MADEIRA E PORTA GIZ E PINCEL ATÔMICO, CONFORME ESPECIFICAÇÕES	M²	63,84
14.3.2	QUADRO ESCOLAR BRANCO, COM MOLDURA, INSTALADO NA SALA DE INFORMÁTICA	M²	3,00
14.3.3	PRATELEIRA EM COMPENSADO NAVAL 18MM, COM REVESTIMENTO MELAMÍNICO, INCLUSIVE SUPORTE COM MÃO FRANCESA, CONFORME PROJETO	M²	19,08
14.4	INCÊNDIO		
14.4.1	EXTINTOR DE PÓ QUÍMICO ABC, CAPACIDADE 6KG, ALCANCE MÉDIO DO JATO 5M, TEMPO DE DESCARGA 16S, NBR9443, 8444, 16721	UND.	16,00
14.5	GÁS		
14.5.1	TUBO DE AÇO SEM COSTURA SCH 40 3/4	M	14,00
14.5.2	COTOVELO EM AÇO FORJADO CLASSE 10 3/4 X 90°	UND.	10,00
14.5.3	TÊ EM AÇO FORJADO CLASSE 10 3/4	UND.	2,00
14.5.4	UNIÃO EM AÇO FORJADO CLASSE 10 3/4	UND.	4,00
14.5.5	REGISTRO ESFERA 3/4	UND.	2,00

Este documento encontra-se registrado no Conselho Regional de Engenharia e Agronomia do Estado do Maranhão, vinculado à Certidão nº 819042/2019, em 22/08/2019



Certidão nº 819042/2019
30/08/2022, 10:42
Chave de Impressão: 5b351

O documento neste ato registrado foi emitido em 22/08/2019 e contém 6 folhas



11-07

		UND.	6,00
14.5.6	LUVA EM AÇO FORJADO CLASSE 10 3/4		
14.6	VIDROS		
14.6.1	VIDRO LISO INCOLOR 4MM	M²	125,16
14.6.2	VIDRO CANELADO INCOLOR 4MM	M²	4,20
14.6.3	ESPELHO DE CRISTAL 4 MM, COM MOLDURA DE ALUMÍNIO, ACABAMENTO EM LAMINADO	M²	22,80
16.00	PORTAL DE ACESSO		
16.1	MUROS E FECHOS		
16.1.1	MURO EM COBOGÔ H=1,80M - PADRÃO FNDE	M	14,50
16.1.2	PORTÃO DE ABRIR EM METALON 40X40MM C/ 10CM 2FLS	M²	8,40
16.1.3	TIRANTE COM ROSCA TOTAL, REF. DP-48, 1"1/4 X600MM, FABRICAÇÃO REAL PERFIL OU SIMILAR	PC	4,00
16.2	COBERTURA		
16.2.1	ESTRUTURA PARA TELHA CERÂMICA, EM MADEIRA APARELHADA, APOIADA EM PAREDE	M²	31,20
16.2.2	COBERTURA EM TELHA CERÂMICA TIPO CANAL, COM ARGAMASSA TRAÇO 1:3(CIMENTO E AREIA) E ARAME RECOZIDO	M²	18,40
16.2.3	CUMEIEIRA COM TELHA CERÂMICA EMBOCADA COM ARGAMASSA TRAÇO 1:2:8 (CIMENTO / CAL HIDRATA E AREIA)	M	31,20
17.00	LIMPEZA		
17.1	LIMPEZA		
17.1.1	LIMPEZA GERAL	M²	1.706,40

BARRA DO CORDA/MA - 31 - 07 - 2019

José Arnaldo Rodrigues Maranhão
 CREA-DF 0703151053
 Engenheiro Civil

RODRIGO BARBOSA
 SANTOS.04876475300

Desenho executado por RODRIGO BARBOSA SANTOS em 04/07/2019
 Rua: Rua 1000, nº 100 - Barra do Corda - Maranhão - Brasil - CEP: 65.000-000
 Telefone: (99) 3143-3145
 E-mail: rbarbosa@barbosa.com.br
 CREA: 04876475300

GILVAN GOMES DE
 CARVALHO:40099844304

Desenho executado por GILVAN GOMES DE CARVALHO em 04/07/2019
 Rua: Rua 1000, nº 100 - Barra do Corda - Maranhão - Brasil - CEP: 65.000-000
 Telefone: (99) 3143-3145
 E-mail: gilvan@carvalho.com.br
 CREA: 40099844304



CARTÃO DO 1º OFÍCIO EXTRAJUDICIAL
 FÁBIO SALOMÃO LEMOS - TITULAR
 Rua Irma Helena, 121 Centro, Barra do Corda/MA - Tel: (99) 3143-3145
 RECONHECIMENTO 159614
 Reconheço assinatura por SEMELHANÇA de (1) WELLYNE
 OLIVEIRA COSTA DA SILVA (2) ODAIR JOSÉ MACIEL
 Barra do Corda, 07 de agosto de 2019 Em test. da verdade
 FERNANDA MACIEL DOS SANTOS SILVA Esc. Autorizada
 Empenhamento R\$ 3000 + FERC R\$ 100 = TOTAL R\$ 3100
 Série de Fiscalização: 000000512971 e 000000612972

Fernanda Maciel dos Santos Silva
 Escrevente autorizada



Este documento encontra-se registrado no Conselho Regional de Engenharia e Agronomia do Estado do Maranhão, vinculado à Certidão nº 819042/2019, em 22/08/2019 em



Certidão nº 819042/2019
 30/08/2022, 10:42
 Chave de Impressão: 5b351

O documento neste ato registrado foi emitido em 22/08/2019 e contém 6 folhas



001008

LAUDO TÉCNICO

O presente Laudo Técnico tem por objetivo verificar e comprovar a fiel execução do serviço constante no Atestado de Capacidade Técnica emitido pelo, **MUNICÍPIO DE BARRA DO CORDA** inscrito no CNPJ **06.769.798/0001-17**, endereço **RUA ISAAC MARTINS, N° 371, CENTRO DE BARRA DO CORDA-MA**

DADOS DA OBRA/SERVIÇO:

Contratante: MUNICÍPIO DE BARRA DO CORDA
CNPJ do Contratante: 06.769.798/0001-17
Endereço da obra/serviço: POVOADO ANAPURUS E POVOADO BARRO BRANCO – ZONA RURAL – BARRA DO CORDA/MA
Contrato: 005/2016
Data de assinatura do contrato: 30/05/2016
Termo de Compromisso: 32057/2014
Empresa Contratada: CONSTRUTORA GOMES DE CARVALHO - LTDA
CNPJ da Empresa Contratada: 12.040.112/0001-55
Data de execução: 15/04/2018 a 24/07/2019

Objeto:

EXECUÇÃO DE 2 (duas) ESCOLAS PADRÃO FNDE DE 6 (SEIS) SALAS, MEDINDO 853,20M² CADA ESCOLA, UMA LOCALIZADA NO POVOADO ANAPURUS NO VALOR DE 814.397,25, OUTRA LOCALIZADA NO POVOADO BARRO BRANCO NO VALOR DE 814.384,42 AS DUAS LOCALIZADAS NA ZONA RURAL DE BARRA DO CORDA/MA SOMANDO O VALOR TOTAL DE 1.628.778,67; ESCOLA COM FUNDAÇÃO EM BLOCOS DE CONCRETO ARMADO E VIGAS BALDRAME; PAREDES EM TIJOLOS CERÂMICO REBOCADAS E PINTADAS; COBERTURA EM TELHA CANAL E MADEIRA DE LEI SERRADA DA REGIÃO; FORRO EM LAJE PRÉ-MOLDADA, E PROJETOS COMPLEMENTARES. CONFORME CONCORRÊNCIA PÚBLICA N°005/2016-CPL, TERMO DE COMPROMISSO N° 32057/2014, ID-1017651.

ART DE EXECUÇÃO n°: MA20190265773

Responsável Técnico da empresa Contratada: RODRIGO BARBOSA SANTOS
Registro do RT no Crea: 1116215454 CREA-MA

Welton Gomes Leal
 Engenheiro Civil
 CREA-MA 1107196518

Este documento encontra-se registrado no Conselho Regional de Engenharia e Agronomia do Estado do Maranhão, vinculado à Certidão n° 819042/2019, em 22/08/2019 emitida



Certidão n° 819042/2019
 30/08/2022, 10:42

Chave de Impressão: 5b351

O documento neste ato registrado foi emitido em 22/08/2019 e contém 2 folhas



001069

Corroboro, por haver constatado no local da obra/serviço e no período acima a veracidade das informações do Atestado Técnico emitido pelo contratante relativa às descrições dos itens/atividades desenvolvidas em quantitativos e qualitativamente especificados para a execução da obra ou serviço.

Obs: Deverá ser apresentada a Anotação de Responsabilidade Técnica – ART do Laudo Técnico.

ART DO LAUDO nº: MA20190278212

Welton Gomes Leal
Engenheiro Civil
CREA-MA 1107198518

WELTON GOMES LEAL
1107198518CREA-MA

Barra do Corda, 20 de agosto de 2019

Este documento encontra-se registrado no Conselho Regional de Engenharia e Agronomia do Estado do Maranhão, vinculado à Certidão nº 819042/2019, em 22/08/2019 emitida



Certidão nº 819042/2019
30/08/2022, 10:42
Chave de Impressão: 5b351

O documento neste ato registrado foi emitido em 22/08/2019 e contém 2 folhas





Certidão de Acervo Técnico - CAT
Resolução Nº 1025 de 30 de Outubro de 2009
Resolução Nº 218 de 29 de Junho de 1973

002070
CREA-MA

CAT COM REGISTRO DE ATESTADO

830275/2020

Atividade concluída

Conselho Regional de Engenharia e Agronomia do Estado do Maranhão

CERTIFICAMOS, em cumprimento ao disposto na Resolução nº 1.025, de 30 de outubro de 2009, do Confea, que consta dos assentamentos deste Conselho Regional de Engenharia e Agronomia do Estado do Maranhão - Crea-MA, o Acervo Técnico do profissional **RODRIGO BARBOSA SANTOS** referente à(s) Anotação(ões) de Responsabilidade Técnica - ART abaixo discriminada(s):

Profissional: **RODRIGO BARBOSA SANTOS**
Registro: **1116215454MA** RNP: **1116215454**
Título profissional: **ENGENHEIRO CIVIL**

Número da ART: **MA20190309876** Tipo de ART: **OBRA / SERVIÇO** Registrada em: **27/12/2019** Baixada em: **29/05/2020**
Forma de registro: **SUBSTITUIÇÃO** Participação técnica: **INDIVIDUAL**
Empresa contratada: **CONSTRUTORA NUNES LTDA -ME**

Contratante: **C. E. PROFESSOR JOÃO PEDRO DE FREITAS DA SILVA** CPF/CNPJ: **11.049.497/0001-59**
Endereço do contratante: **AVENIDA PEDRO NEIVA DE SANTANA** Nº: **SN**
Complemento: Bairro: **ALTAMIRA II**
Cidade: **BARRA DO CORDA** UF: **MA** CEP: **65950000**
Contrato: **23/19** Celebrado em: **23/10/2019**
Valor do contrato: **R\$ 133.000,00** Tipo de contratante: **Pessoa Jurídica de Direito Público**
Ação institucional: **Outros**
Endereço da obra/serviço: **AVENIDA PEDRO NEIVA DE SANTANA** Nº: **SN**
Complemento: Bairro: **ALTAMIRA II**
Cidade: **BARRA DO CORDA** UF: **MA** CEP: **65950000**
Coordenadas Geográficas: **-5.506359, -45.230981**
Data de início: **11/11/2019** Conclusão efetiva: **20/12/2019**
Finalidade: **Escolar**
Proprietário: **C. E. PROFESSOR JOÃO PEDRO DE FREITAS DA SILVA** CPF/CNPJ: **11.049.497/0001-59**

Atividade Técnica: **7 - EXECUÇÃO #A0131 - ESCOLA 57 - REFORMA 3510.00 metro quadrado;**

Observações

REFORMA C. E. PROFESSOR JOÃO PEDRO DE FREITAS DA SILVA, INCLUINDO EXECUÇÃO DE TELhado EM POLICARBONATO EM ESTRUTURA DE ALUNINHO, TELHA CERÂMICA EM ESTRUTURA DE MADEIRA, TELHA E ESTRUTURA METÁLICA DA QUADRA ESPORTIVA, BANHEIROS MASCULINO, FEMININO E BANHEIROS ADMINISTRATIVOS, IMPLANTAÇÃO DE PISO TÁTIO, CONSTRUÇÃO DE RAMPAS PARA ACESSIBILIDADE, GUARDA CORPO DE INOX, EXECUÇÃO DE ALAMBRADOS PARA QUADRA ESPORTIVA, EXECUÇÃO DE PISO EM ALTA RESISTÊNCIA E PINTURA PARCIAL DO CENTRO DE ENSINO, CONFORME CONTRATO 23/2019

Informações Complementares

CERTIFICAMOS, finalmente, que se encontra vinculado à presente Certidão de Acervo Técnico - CAT, o atestado contendo 5 folha(s), expedido pelo contratante da obra/serviço, a quem cabe a responsabilidade pela veracidade e exatidão das informações nele constantes.

Certidão de Acervo Técnico nº 830275/2020
05/06/2020, 12:07
2Cc1z

A Certidão de Acervo Técnico (CAT) à qual o atestado está vinculado constituirá prova da capacidade técnico-profissional da pessoa jurídica somente se o responsável técnico indicado estiver ou venha a ser integrado ao seu quadro técnico por meio de declaração entregue no momento da habilitação ou da entrega das propostas.

Certificamos que se encontra vinculado à presente CAT o atestado apresentado em cumprimento à Lei nº 8.666/93, expedido pela pessoa jurídica contratante, a quem cabe a responsabilidade pela veracidade e exatidão das informações nele constantes. É de responsabilidade deste Conselho a verificação da atividade profissional em conformidade com a Lei nº 5.194/66 e Resoluções do Conselho Federal de Engenharia e Agronomia - CONFEA.

Esta certidão perderá a validade, caso ocorra qualquer alteração posterior dos elementos cadastrais nela contidos.

Fica(m) Excluído(s), no entanto, o(s) serviço(s) cujas atribuições não competem ao(s) profissional(is) em questão.

A autenticidade desta Certidão pode ser verificada em: <https://crea-ma.sitac.com.br/publico/>, com a chave: 2Cc1z

Conselho Regional de Engenharia e Agronomia do Estado do Maranhão
Avenida dos Holandeses, Quadra 35, Lote 8, Calhau, São Luis/MA

Tel: + 55 (98) 2106-8300 Fax: + 55 (98) 2106-8300 E-mail: faleconosco@creama.org.br

CREA-MA
Conselho Regional de Engenharia e
Agronomia do Estado do Maranhão



Impresso em: 30/08/2022, às 10:39.



ESTADO DO MARANHÃO
SECRETARIA DE ESTADO DA EDUCAÇÃO - SEDUC
C. E. PROFESSOR JOÃO PEDRO DE FREITAS DA SILVA CNPJ: 11.049.497/0001-59

052071

ATESTADO DE CAPACIDADE TÉCNICA

ATESTAMOS PARA OS DEVIDOS FINS QUE **CONSTRUTORA NUNES LTDA - ME**, INSCRITA NO CNPJ: **05.832.207/0001-46**, NA RESPONSABILIDADE DO ENGENHEIRO CIVIL **RODRIGO BARBOSA SANTOS - CRE/MA Nº 111621545-4**, EXECUTOU PARA A SECRETARIA DE ESTADO DA EDUCAÇÃO - SEDUC/MA, NA ESCOLA C. E. PROFESSOR JOÃO PEDRO DE FREITAS DA SILVA A REFORMA DA COBERTURA EM POLICARBONATO EM ESTRUTURA DE ALUMINO, TELHA CERÂMICA EM ESTRUTURA DE MADEIRA, TELHA E ESTRUTURA METÁLICA DA QUADRA ESPORTIVA, BANHEIROS MASCULINO, FEMININO E BANHEIROS ADMINISTRATIVOS, IMPLANTAÇÃO DE PISO TÁTIO, CONSTRUÇÃO DE RAMPAS PARA ACESSIBILIDADE, GUARDA CORPO DE INOX, EXECUÇÃO DE ALAMBRADOS PARA QUADRA ESPORTIVA, EXECUÇÃO DE PISO EM ALTA RESISTÊNCIA E PINTURA PARCIAL DO CENTRO DE ENSINO. EM CONDIÇÕES CONTRATUAIS SATISFATÓRIAS E EM CONFORMIDADES COM NORMAS E ESPECIFICAÇÕES TÉCNICAS CONFORME PLANILHA EM ANEXO.

**CONST
RUTOR
A
NUNES
LTDA:
058322
070001
46**

Assin
ante
TORA
por C
MUNIC
05832207000146
DN: C=BR, O=ICP-Brasil,
OU=Autoridade
Certificadora Raiz
Brasileira v2, OU=AC
SOLUTI, OU=AC
SOLUTI Multipl
OU=11087128000108,
OU=Certificado PU A1,
CN=CONSTRUTORA
NUNES LTDA
05832207000146
Razão: Eu estou
aprovando este
documento
Localização: BARRA DO
CORDA
Data: 2020-06-03 14:22:
43
Font Reader Versão:
9.3.0

DESCRIMINAÇÃO DA OBRA/SERVIÇO

OBJETO/ - REFORMA E MANUTENÇÃO C. E PROFESSOR JOÃO PEDRO DE FREITAS DA SILVA

LOCAL/ - AVENIDA PEDRO NEIVA DE SANTANA - BAIRRO ALTAMIRA - BARRA DO CORDA/MA CEP:

ADONI 65950-000

AS **PRAZO/** - 11/11/2019 A 20/12/2019

NUNES **VALOR/** - 133.000,00 (Cento e trinta e três mil reais)

BARBO **CONTRATO/** - 23/2019

SA: **CONTRATADA/** - CONSTRUTORA NUNES LTDA-ME

238865 **CNPJ/** - 05.832.207/0001-46

87304 **RESPONSÁVEL TÉCNICO/** - RODRIGO BARBOSA SANTOS CREA-MA 111621545-4

ART DE EXECUÇÃO/ - MA20190309876

Assinatura digitalizada
por ADONIAS NUNES
BARBOSA-23886587304
DN: C=BR,
O=ICP-Brasil,
OU=Autoridade
Certificadora Raiz
Brasileira v2, OU=AC
SOLUTI, OU=AC
SOLUTI Multipl
OU=11087128000108,
OU=Certificado PU A1,
CN=ADONIAS NUNES
BARBOSA-23886587304
Razão: Eu estou
aprovando este
documento
Localização: BARRA
DO CORDA
Data: 2020-06-03 14:22:
12
Font Reader Versão:
9.3.0

BARRA DO CORDA/MA – 20 de janeiro de 2020

AVENIDA PEDRO NEIVA DE SANTANA, S/N - ALTAMIRA, BARRA DO CORDA/MA – CEP: 65950-000

Rodrigo Barbosa Santos

Cátia Cilene Fabrício Lima

Este documento encontra-se registrado no Conselho Regional de Engenharia e Agronomia do Estado do Maranhão, vinculado à Certidão nº 830275/2020, em 05/06/2020 emitida



Certidão nº 830275/2020
30/08/2022, 10:39
Chave de Impressão: 2Cc1z

O documento neste ato registrado foi emitido em 05/06/2020 e contém 4 folhas



001372



ESTADO DO MARANHÃO
SECRETARIA DE ESTADO DA EDUCAÇÃO - SEDUC
C. E. PROFESSOR JOÃO PEDRO DE FREITAS DA SILVA CNPJ: 11.049.497/0001-59

O presente atestado consta de 2 (duas) páginas datilografadas e rubricadas, sendo a última assinada, e 2 páginas anexas (Planilha de Serviços e Quantitativos).



Catia Cilene Fabricio Lima

CATIA CILENE FABRICIO LIMA
 CPF nº nº 823.631.883-49
 Gestora Geral



Rodrigo Barbosa Santos

RODRIGO BARBOSA SANTOS
 CPF: 048.764.753-00
 CREA-MA1116215454
 (Engenheiro Civil)

ADONIAS NUNES BARBOSA:
 23886587304

Assinado digitalmente por ADONIAS NUNES BARBOSA-23886587304
 DN: C=BR, O=ICP-Brasil, OU=Autoridade Certificadora Raiz Brasileira v2, OU=AC SOLUTI, OU=AC SOLUTI Multipla, OU=11067126000108, OU=Certificado PF A1, CN=ADONIAS NUNES BARBOSA 23886587304
 Razão: Eu estou aprovando este documento
 Localização: BARRA DO CORDA
 Data: 2020-06-03 14:20:30
 Foxt Reader Versão: 9.3.0

CONSTRUTORA NUNES LTDA - ME
 CNPJ: 05.832.207/0001-46
ADONIAS NUNES BARBOSA
 (Sócio Adm.)

Este documento encontra-se registrado no Conselho Regional de Engenharia e Agronomia do Estado do Maranhão, vinculado à Certidão nº 830275/2020, em 05/06/2020 emitida



RODRIGO BARBOSA SANTOS
 04876475300

Assinado digitalmente por RODRIGO BARBOSA SANTOS: 04876475300
 DN: C=BR, O=ICP-Brasil, OU=Autoridade Certificadora Raiz Brasileira v2, OU=AC SOLUTI, OU=AC SOLUTI Multipla, OU=22536560000108, OU=Certificado PF A1, CN=RODRIGO BARBOSA SANTOS 04876475300
 Razão: Eu estou aprovando este documento
 Localização: BARRA DO CORDA
 Data: 2020-06-03 14:20:57
 Foxt Reader Versão: 9.3.0

CONSTRUTORA NUNES LTDA:
 05832207000146

Assinado digitalmente por CONSTRUTORA NUNES LTDA-05832207000146
 DN: C=BR, O=ICP-Brasil, OU=Autoridade Certificadora Raiz Brasileira v2, OU=AC SOLUTI, OU=AC SOLUTI Multipla, OU=11067126000108, OU=Certificado PJ A1, CN=CONSTRUTORA NUNES LTDA-05832207000146
 Razão: Eu estou aprovando este documento
 Localização: BARRA DO CORDA
 Data: 2020-06-03 14:21:25
 Foxt Reader Versão: 9.3.0

BARRA DO CORDA/MA - 20 de janeiro de 2020

AVENIDA PEDRO NEIVA DE SANTANA, S/N - ALTAMIRA, BARRA DO CORDA/MA - CEP: 65950-000

Certidão nº 830275/2020
 30/06/2022, 10:39

Chave de Impressão: 2Cc1z
 O documento neste ato registrado foi emitido em 05/06/2020 e contém 4 folhas



001073

ITEM	DESCRIÇÃO DOS SERVIÇOS	UNID.	QUANT.
1.0 SERVIÇOS PRELIMINARES			
1.1	FORNECIMENTO E INSTALAÇÃO DE PLACA DE OBRA EM CHAPA ZINCADA, 2,00X3,00MT	M²	6,00
1.2	ANDAIME METÁLICO DE ENCAIXE PARA TRABALHO EM ALT. SUPERIOR 4,00M - LOCAÇÃO	M	7,00
2.0 DEMOLIÇÕES E RETIRADAS			
2.1	DEMOLIÇÃO E RETIRADA DE COBERTURA METÁLICA (POLICARBONATO) SEM APROVEITAMENTO DE ESTRUTURA	M²	288,00
2.2	DEMOLIÇÃO DE REVESTIMENTO CERÂMICO PEI-4, DIMENSÕES 10 X 10 CM.	M²	96,00
2.3	REMOÇÃO DE INTERRUPTORES/TOMADAS ELÉTRICAS, DE FORMA MANUAL, SEM REAPROVEITAMENTO. AF_12/2017	UND	21,00
2.4	REMOÇÃO DE LUMINÁRIAS, DE FORMA MANUAL, SEM REAPROVEITAMENTO. AF_12/2017	UND	32,00
2.5	REMOÇÃO DE METAIS SANITÁRIOS, DE FORMA MANUAL, SEM REAPROVEITAMENTO. AF_12/2017	UND	9,00
2.6	REMOÇÃO DE PORTAS, DE FORMA MANUAL, SEM REAPROVEITAMENTO. AF_12/2017	M²	8,00
3.0 INSTALAÇÕES ELÉTRICAS			
3.1	LUMINÁRIA TIPO CALHA, DE SOBREPOR, COM 2 LÂMPADAS TUBULARES DE 36 W - FORNECIMENTO E INSTALAÇÃO	UND	32,00
3.2	LÂMPADA COMPACTA DE LED 10 W, BASE E27 - FORNECIMENTO E INSTALAÇÃO. AF_11/2017	UND	18,00
3.3	INTERRUPTOR 10A/250V, COM PLACA - FORNECIMENTO E INSTALAÇÃO	UND	11,00
3.4	TOMADA MÉDIA DE EMBUTIR (2 MÓDULOS), 2P+T 20 A, INCLUINDO SUPORTE E PLACA - FORNECIMENTO E INSTALAÇÃO. AF_12/2015	UND	6,00
3.5	TOMADA BAIXA DE EMBUTIR (1 MÓDULO), 2P+T 10 A, INCLUINDO SUPORTE E PLACA - FORNECIMENTO E INSTALAÇÃO. AF_12/2015	UND	4,00
4.0 INSTALAÇÕES HIDRAULICAS/SANITÁRIAS			
4.1	TORNEIRA CROMADA DE MESA, 1/2" OU 3/4", PARA LAVATÓRIO, PADRÃO POPULAR - FORNECIMENTO E INSTALAÇÃO. AF_12/2013	UND	7,00
4.2	LAVATÓRIO LOUÇA BRANCA COM COLUNA, *44 X 35,5* CM, PADRÃO POPULAR - FORNECIMENTO E INSTALAÇÃO. AF_12/2013	UND	2,00
4.3	SIFÃO DO TIPO FLEXÍVEL EM PVC 1 X 1.1/2 - FORNECIMENTO E INSTALAÇÃO. AF_12/2013	UND	4,00
4.4	REGISTRO DE PRESSÃO BRUTO, LATÃO, ROSCÁVEL, 1/2", COM ACABAMENTO E CANOPLA CROMADOS. FORNECIDO E INSTALADO EM RAMAL DE ÁGUA. AF_12/2014	UND	1,00
4.5	REGISTRO DE PRESSÃO BRUTO, LATÃO, ROSCÁVEL, 3/4", COM ACABAMENTO E CANOPLA CROMADOS. FORNECIDO E INSTALADO EM RAMAL DE ÁGUA. AF_12/2014	UND	1,00
4.6	RALO SIFONADO, PVC, DN 100 X 40 MM, JUNTA SOLDÁVEL, FORNECIDO E INSTALADO EM RAMAIS DE ENCAMINHAMENTO DE ÁGUA PLUVIAL. AF_12/2014	UND	2,00
4.7	VÁLVULA DE DESCARGA METÁLICA, BASE 1 1/2", ACABAMENTO METÁLICO CROMADO - FORNECIMENTO E INSTALAÇÃO. AF_01/2019	UND	7,00
4.8	VASO SANITÁRIO SIFONADO COM CAIXA ACOPLADA LOUÇA BRANCA - FORNECIMENTO E INSTALAÇÃO. AF_12/2013	UND	2,00
5.0 COBERTURA			
5.1	ESTRUTURA EM ALUMÍNIO, BASE APOIO PARA CHAPA DE POLICARBONATO	M²	288,00
5.2	CHAPA EM POLICARBONATO AVEOLAR E- 4.0MM, VÃO 6MT -	M²	288,00
5.3	PERFIL "H" FIXAÇÃO CHAPAS POLICARBONATO 4.0MM -	UND	62,00

Este documento encontra-se registrado no Conselho Regional de Engenharia e Agronomia do Estado do Maranhão, vinculado à Certidão nº 830275/2020, em 05/06/2020 em



Certidão nº 830275/2020
30/08/2022, 10:39
Chave de Impressão: 2Cc1z

O documento neste ato registrado foi emitido em 05/06/2020 e contém 4 folhas



001074

5.4	REBIT ALUMINIO FIXAÇÃO EM ESTRUTURA ALUMINIO C/ARRUELA ZINCADA -	UND.	1760,00
5.5	COBERTURA EM TELHA CERAMICA CANAL, FORNECIMENTO E INSTALAÇÃO,	MP	239,80
5.6	ESTRUTURA METALICA COBERTURA DA QUADRA POLIESPORTIVA, DA UNIDADE FORNECIMENTO E INSTALAÇÃO DE TELHAS METALICAS	MP	225,50
5.7	RUFO EM CHAPA DE AÇO GALVANIZADO NÚMERO 24, CORTE DE 25 CM, INCLUSO TRANSPORTE VERTICAL. AF_06/2016	M	62,00
6.0	REVESTIMENTO		
6.1	APICOAMENTO MANUAL EM PAREDE H=1,00; C=96	MP	96,00
6.2	REVESTIMENTO CERÂMICO PARA PAREDE, PEI - 4, DIMENSÕES 10 X 10 CM, APLICADO COM ARGAMASSA INDUSTRIALIZADA AC-I, REJUNTADO, EXCLUSIVE EMBOÇO, CONFORME ESPECIFICAÇÕES	MP	96,00
7.0	BANCADAS E DIVISÓRIAS		
7.1	BANCADA EM GRANITO CINZA ANDORINHA DE 3CM DE ESPESSURA, DIM 2.85 X 0,960M, COM TESTEIRA 7CM, COM INSTALAÇÃO (VER ITEM 5.10.5) E UM CORTE CIRCULAR, POLIDO, CONFORME PROJETO	M2	7,00
7.2	DIVISÓRIA EM GRANITO CINZA ANDORINHA POLIDO, E=3CM, INCLUSIVE MONTAGEM COM FERRAGENS	M2	11,00
7.3	PORTAS DE ALUMINIO CP/026 NA COR BRANCA 150 X 60CM PARA DIVISÓRIA DOS BANHEIROS - FORNECIMENTO E INSTALAÇÃO	UND.	8,00
8.0	PISO		
8.1	PISO DE ALTA RESISTENCIA GRANILITE ESTULC POLIDO	MP	122,00
8.2	RAPA DE ACESSO ESPECIAL COMP= 4.00M - LARG 1.75M - I=8%	UND.	4,00
8.3	PISO TATIL ALERTA E DIRECIONAL, PLACA 20X20 EMBORRACHADO PTO -	UND.	96,00
8.4	EXECUÇÃO DE PASSEIO (CALÇADA) OU PISO DE CONCRETO COM CONCRETO MOLDADO IN LOCO, FEITO EM OBRA, ACABAMENTO CONVENCIONAL, ESPESSURA 6 CM, ARMADO. AF_07/2016	MP	22,00
9.0	OUTROS		
9.1	KIT DE PORTA DE MADEIRA, SEMI-OCA, PADRÃO MÉDIO, 80X210CM, ESPESSURA DE 3,5CM, ITENS INCLUSOS: DOBRADIÇAS, MONTAGEM E INSTALAÇÃO DO BATENTE, FECHADURA COM EXECUÇÃO DO FURO - FORNECIMENTO E INSTALAÇÃO. AF_08/2015	UND	8,00
9.2	CORRIMÃO DUPLO COM MONTANTE VERTICAL EM TUBO DE AÇO INOX D = 1 1/2" - FORNECIMENTO E INSTALAÇÃO	MP	16,00
9.3	PORTAO EM TELA ARAME GALVANIZADO N.12 MALHA 2" E MOLDURA EM TUBOS DE AÇO COM DUAS FOLHAS DE ABRIR, INCLUSO FERRAGENS	MP	6,00
9.4	ALAMBRADOS TELA ARAME GALV FIO 14 BWG (2,11MM) MALHA 8.0X8.0CM QUADRADA OU LOSANGO H=2,0M, FECHAMENTO DA AREA DA QUADRA POLIESPORTIVA.	MP	120,00
10.0	PINTURA		
10.1	PINTURA EM LETREIRO CAIXA ALTA 22,00 x 0,75 m, NOME DA UNIDADE ESCOLAR E BRASÃO	MP	20,00
10.2	PINTURA COM TINTA ESMALTE SINTÉTICO, MARCAS DE REFERÊNCIA SUVINIL, CORAL E METALATEX, EM PAREDES, A DUAS DEMÃOS	MP	815,76
10.3	PINTURA ESMALTE FOSCO, DUAS DEMÃOS, SOBRE SUPERFICIE METALICA, INCLUSO UMA DEMAO DE FUNDO ANTICORROSIVO. UTILIZACAO DE REVOLVER (AR-COMPRI-MIDO).	MP	126,00
11.0	LIMPEZA		
11.1	LIMPEZA GERAL	MP	965,00

Cátia Cilene Fabricio Lima

Este documento encontra-se registrado no Conselho Regional de Engenharia e Agronomia do Estado do Maranhão, vinculado à Certidão nº 830275/2020, em 05/06/2020 em



Certidão nº 830275/2020
30/08/2022, 10:39

Chave de Impressão: 2Cc1z

O documento neste ato registrado foi emitido em 05/06/2020 e contém 4 folhas



LAUDO TÉCNICO

O presente Laudo Técnico tem por objetivo verificar e comprovar a fiel execução do serviço constante no Atestado de Capacidade Técnica emitido pelo, **C. E. PROFESSOR JOÃO PEDRO DE FREITAS DA SILVA, CNPJ: 11.049.497/0001-59** endereço **AVENIDA PEDRO NEIVA DE SANTANA, S/N - ALTAMIRA, BARRA DO CORDA/MA.**

DADOS DA OBRA/SERVIÇO

Contratante: C. E. PROFESSOR JOÃO PEDRO DE FREITAS DA SILVA

CNPJ do Contratante: 11.049.497/0001-59

Objeto: REFORMA E MANUTENÇÃO C. E PROFESSOR JOÃO PEDRO DE FREITAS DA SILVA

Endereço da obra/serviço: AVENIDA PEDRO NEIVA DE SANTANA - BAIRRO ALTAMIRA - BARRA DO CORDA/MA CEP: 65950-000

Contrato: 23/2019

Data de execução: 11/11/2019 A 20/12/2019

Empresa Contratada: CONSTRUTORA NUNES LTDA-ME

CNPJ da Empresa Contratada: 05.832.207/0001-46

ART DE EXECUÇÃO nº: MA20190309876

Responsável Técnico da empresa Contratada: RODRIGO BARBOSA SANTOS

Número do Registro no Crea: 1116215454 CREA-MA

Este documento encontra-se registrado no Conselho Regional de Engenharia e Agronomia do Estado do Maranhão, vinculado à Certidão nº 830275/2020, em 05/06/2020 emitida



Corroboro, por haver constatado no local da obra/serviço e no período acima a veracidade das informações do Atestado Técnico emitido pelo contratante relativa às descrições dos itens/atividades desenvolvidas em quantitativos e qualitativamente especificados para a execução da obra ou serviço.

Obs: Deverá ser apresentada a Anotação de Responsabilidade Técnica – ART do Laudo Técnico.

ART DO LAUDO nº: MA20200337312

Willian Carlos S. da Silva
Engenheiro Civil
CREA: 191737784-3

WILLIAN CARLOS SOARES DA SILVA
CREA-MA - 107022MA

Barra do Corda, 28 de maio de 2020

WILLIAN CARLOS SOARES DA SILVA
(99) 98419-8902

ENGENHEIRO CIVIL CREA-MA 10722
willwansoares@gmail.com

Certidão nº 830275/2020
30/08/2022, 10:39
Chave de Impressão: 2Cc1z

O documento neste ato registrado foi emitido em 05/06/2020 e contém 1 folhas





Certidão de Acervo Técnico - CAT
Resolução Nº 1025 de 30 de Outubro de 2009
Resolução Nº 218 de 29 de Junho de 1973

CREA-MA

CAT COM REGISTRO DE ATESTADO

815125/2019

Atividade concluída

Conselho Regional de Engenharia e Agronomia do Estado do Maranhão

CERTIFICAMOS, em cumprimento ao disposto na Resolução nº 1.025, de 30 de outubro de 2009, do Confea, que consta dos assentamentos deste Conselho Regional de Engenharia e Agronomia do Estado do Maranhão - Crea-MA, o Acervo Técnico do profissional **RODRIGO BARBOSA SANTOS** referente à(s) Anotação(ões) de Responsabilidade Técnica - ART abaixo discriminada(s):

Profissional: **RODRIGO BARBOSA SANTOS**
Registro: **1116215454MA** RNP: **1116215454**
Título profissional: ENGENHEIRO CIVIL

Número da ART: **MA20180158496** Tipo de ART: OBRA / SERVIÇO Registrada em: 28/02/2018 Baixada em: 11/03/2019
Forma de registro: INICIAL Participação técnica: INDIVIDUAL
Empresa contratada:

Contratante: **ASSOCIACAO COMUNITARIA INDIGENA DA ALDEIA CHAPADINHA** CPF/CNPJ: **15.069.944/0001-92**
Endereço do contratante: RUA ALDEIA CHAPADINHA Nº: SN
Complemento: Bairro: ZONA RURAL
Cidade: Amarante do Maranhão UF: MA CEP: 65923000
Contrato: 10/2017 Celebrado em: 20/11/2017
Valor do contrato: R\$ 176.554,73 Tipo de contratante: Pessoa Jurídica de Direito Público
Ação institucional: Outros
Endereço da obra/serviço: RUA PRINCIPAL Nº: SN
Complemento: Bairro: POVOADO VALERIO
Cidade: Jenipapo dos Vieiras UF: MA CEP: 65962000
Data de início: 22/02/2018 Conclusão efetiva: 23/05/2018
Finalidade: Infraestrutura
Proprietário: ASSOCIACAO COMUNITARIA INDIGENA DA ALDEIA CHAPADINHA CPF/CNPJ: 15.069.944/0001-92

Atividade Técnica: **7 - EXECUÇÃO #A0507 - PAVIMENTACAO DE CONCRETO 20 - EXECUCAO E PROJETO 1580.00 metro quadrado; 7 - EXECUÇÃO #A0534 - SARJETAS 20 - EXECUCAO E PROJETO 790.00 metro; 7 - EXECUÇÃO #A0535 - MEIO-FIOS 20 - EXECUCAO E PROJETO 790.00 metro; 7 - EXECUÇÃO #A0699 - SERVICOS AFINS E CORRELATOS EM OBRAS EM TERRAPLENAGEM 20 - EXECUCAO E PROJETO 25.00 metro cúbico;**

Observações

PROJETO MUTIRÃO RUA DIGNA, PAVIMENTAÇÃO DE BLOCOS INTERTRAVADOS 25X25, COM CAIXA DE RUA DE 6M INCLUINDO ÁREA DE PASSEIO E MEIO FIO DE CONCRETO COM SARJETA.

Informações Complementares

CERTIFICAMOS, finalmente, que se encontra vinculado à presente Certidão de Acervo Técnico - CAT, o atestado contendo 4 folha(s), expedido pelo contratante da obra/serviço, a quem cabe a responsabilidade pela veracidade e exatidão das informações nele constantes.

Certidão de Acervo Técnico nº 815125/2019
21/05/2020, 10:33
45471

A Certidão de Acervo Técnico (CAT) à qual o atestado está vinculado constituirá prova da capacidade técnico-profissional da pessoa jurídica somente se o responsável técnico indicado estiver ou venha a ser integrado ao seu quadro técnico por meio de declaração entregue no momento da habilitação ou da entrega das propostas.

Certificamos que se encontra vinculado à presente CAT o atestado apresentado em cumprimento à Lei nº 8.666/93, expedido pela pessoa jurídica contratante, a quem cabe a responsabilidade pela veracidade e exatidão das informações nele constantes. É de responsabilidade deste Conselho a verificação da atividade profissional em conformidade com a Lei nº 5.194/66 e Resoluções do Conselho Federal de Engenharia e Agronomia - CONFEA.

Esta certidão perderá a validade, caso ocorra qualquer alteração posterior dos elementos cadastrais nela contidos.

Fica(m) Excluído(s), no entanto, o(s) serviço(s) cujas atribuições não competem ao(s) profissional(is) em questão.

A autenticidade desta Certidão pode ser verificada em: <https://crea-ma.sitac.com.br/publico/>, com a chave: 45471





ASSOCIAÇÃO COMUNITARIA INDIGENA DA ALDEIA CHAPADINHA
 RUA ALDEIA CHAPADINHA – ZONA RURAL – AMARANTE DO MARANHÃO CEP- 65923-000
 CPF/CNPJ: 15.069.944/0001-92

001077

ATESTADO DE CAPACIDADE TÉCNICA

Atestamos para os devidos fins que nos foram prestados com bom desempenho e nada tendo que desabone a conduta do Engenheiro Civil **RODRIGO BARBOSA SANTOS** – CREA-MA nº **111621545-4**, **ORÇOU, PROJETO, EXECUTOU E PRESTOU AS DEVIDAS OBRIGAÇÕES COM BOM DESEMPENHO** para a **ASSOCIAÇÃO COMUNITÁRIA INDIGENA DA ALDEIA CHAPADINHA**, CNPJ/15.069.944/0001-92, **PROJETO MUTIRÃO RUA DIGNA, PAVIMENTAÇÃO DE BLOCOS INTERTRAVADOS 25X25, COM CAIXA DE RUA DE 6M E COMPRIMENTO DE 395M, COM PASSEIO DE CONCRETO ARMADO DE 1 METRO EM AMBOS COM OS LADOS COM ESPESSURA DE 6CM E MEIO FIO DE CONCRETO COM SARJETA. OBRA LOCALIZADA NA RUA PRINCIPAL DO POVOADO VALERIO, ZONA RURAL DE JENIPAPO DOS VIEIRAS/MA**

15.069.944/0001-92

ASSOCIAÇÃO COMUNITARIA INDIGENA
 DA ALDEIA CHAPADINHA
 AE Aldeia Chapadinha - nº
 Zona Rural
 CEP: 65 923-000
 Amarante do Maranhão - MA

DADOS DA OBRA/SERVIÇO:

CONTRATO Nº 10/2017

PERÍODO DE EXECUÇÃO: 22/02/2018 A 23/05/2018.

ENDEREÇO: RUA PRINCIPAL – POVOADO VALERIO – ZONA RURAL – JENIPAPO DOS VIEIRAS/MA

CONTRATANTE:

ASSOCIAÇÃO COMUNITARIA INDIGENA DA ALDEIA CHAPADINHA

CNPJ: 15.069.944/0001-92

ENDEREÇO: ALDEIA CHAPADINHA – ZONA RURAL – AMARANTE DO MARANHÃO-MA

CEP: 65923-000

RESPONSÁVEL TÉCNICO:

RODRIGO BARBOSA SANTOS

CREA - MA nº 111621545-4

ENGENHEIRO CIVIL

José Orlando Guajajara
 José Orlando Guajajara
 Presidente

Rodrigo Barbosa Santos
 RODRIGO BARBOSA SANTOS
 Engenheiro Civil
 CREA-MA 1116215454

Aldeia Chapadinha, SN, Zona Rural – Amarante do Maranhão-MA

1
 ABRIL/2019

Este documento encontra-se registrado no Conselho Regional de Engenharia e Agronomia do Estado do Maranhão, vinculado à Certidão nº 815125/2019, em 21/05/2020 emitida



Certidão nº 815125/2019
 30/08/2022, 10:42

Chave de Impressão: 45471

O documento neste ato registrado foi emitido em: 20/05/2020 e contém 3 folhas





ASSOCIAÇÃO COMUNITARIA INDIGENA DA ALDEIA CHAPADINHA
 RUA ALDEIA CHAPADINHA – ZONA RURAL – AMARANTE DO MARANHÃO CEP- 65923-000
 CPF/CNPJ: 15.069.944/0001-92

DESCRIÇÃO DOS SERVIÇOS REALIZADOS:

PROJETO MUTIRÃO RUA DIGNA, PAVIMENTAÇÃO DE BLOCOS INTERTRAVADOS 25X25, COM CAIXA DE RUA DE 6M E COMPRIMENTO DE 395M, COM PASSEIO DE CONCRETO ARMADO DE 1 METRO EM AMBOS COM OS LADOS COM ESPESSURA DE 6CM E MEIO FIO DE CONCRETO COM SARJETA. OBRA LOCALIZADA NA RUA PRINCIPAL DO POVOADO VALERIO, ZONA RURAL DE JENIPAPO DOS VIEIRAS/MA. CONFORME CONTRATO Nº 10/2017, CONFORME PLANILHA EM ANEXO.

15.069.944/0001-92
 ASSOCIAÇÃO COMUNITARIA INDIGENA
 DA ALDEIA CHAPADINHA
 AE Aldeia Chapadinha
 Zona Rural
 CEP: 65 923-000
 Amarante do Maranhão - MA

José Orlando Guajajara

JOSÉ ORLANDO GUAJAJARA
 CPF:602.850.053-40
 RESPONSÁVEL DA ORGANIZAÇÃO

Rodrigo Barbosa Santos

RODRIGO BARBOSA SANTOS
 RESPONSÁVEL TÉCNICO
 CREA-MA 111621545-4

AMARANTE DO MARANHÃO -MA 17/04/2019.

Aldeia Chapadinha, SN, Zona Rural – Amarante do Maranhão-MA

2
 ABRIL/2019

Este documento encontra-se registrado no Conselho Regional de Engenharia e Agronomia do Estado do Maranhão, vinculado à Certidão nº 815125/2019, em 21/05/2020 emitida



Certidão nº 815125/2019
 30/08/2022, 10:42

Chave de Impressão: 45471

O documento neste ato registrado foi emitido em 20/05/2020 e contém 3 folhas



PLANILHA DE QUANTITATIVOS

ASSOCIAÇÃO COMUNITARIA INDIGENA DA ALDEIA CHAPADINHA

PROGRAMA: MULTIRÃO RUA DIGNA

MUNICIPIO: JENIAPAO DOS VIEIRAS/MA

LOCAL: RUA PRINCIPAL - POVOADO VALÉRIO

SERVIÇO DE PAVIMENTAÇÃO - SEÇÃO TIPO A

LARGURA DA CAIXA DE RUA: 6,00M

EXTENSÃO CONSIDERADA: 395,00m

ITEM	DESCRIÇÃO	UNID.	QUANT.
1.0 SERVIÇOS PRELIMINARES			
1.1	Placa indicativa de obra	m ²	6,00
1.2	Desmat., destoc. e limpeza áreas c/ árvores diam. até 0,15m.	m ²	2.370,00
1.3	Demolição de dispositivos de concreto simples	m ³	3,95
2.0 TERRAPLENAGEM			
2.1	Carga, transporte e descarga de material inservível, proveniente de limpeza e/ou escavação	m ³	118,50
3.0 PAVIMENTAÇÃO			
3.1	Regularização e compactação do subleito até 20 cm de espessura - adaptado	m ²	2.370,00
3.2	Execução de pavimento em piso intertravado, com bloco sextavado de 25 x 25 cm, espessura 8 cm, assentado sobre colchão de areia de e= 6cm - adaptado	m ²	1.477,30
4.0 DRENAGEM SUPERFICIAL			
4.1	Fornecimento e assentamento de meios fios de concreto - MFC 03 AC/BC (Meio Fio com Sarjeta)	m	790,00
4.2	Execução de passeio (calçada) com concreto moldado in loco, feito em obra, acabamento convencional, espessura 6 cm, armado	m ²	790,00

RODRIGO BARBOSA SANTOS
Engenheiro Civil
CREA-MA 1116215454

Responsável técnico

José Orlando Guayajara
Presidente

Responsável da Organização

15.069.944/0001-92

ASSOCIAÇÃO COMUNITARIA INDIGENA DA ALDEIA CHAPADINHA

AE Aldeia Chapad...
Zona Rural

CEP: 65 923-000

Amarante do Maranhão - MA

Este documento encontra-se registrado no Conselho Regional de Engenharia e Agronomia do Estado do Maranhão, vinculado à Certidão nº 815125/2019, em 21/05/2020 emitida



Certidão nº 815125/2019
30/08/2022, 10:42

Chave de Impressão: 45471

O documento neste ato registrado foi emitido em 20/05/2020 e contém 3 folhas



001080

LAUDO TÉCNICO

O presente Laudo Técnico tem por objetivo verificar e comprovar a fiel execução do serviço constante no Atestado de Capacidade Técnica emitido pela ASSOCIAÇÃO COMUNITÁRIA INDÍGENA DA ALDEIA CHAPADINHA, inscrito no CNPJ nº 15.069.944/0001-92, endereço Rua Aldeia Chapadinha, Zona Rural, Amarante do Maranhão, CEP: 65923-000.

DADOS DA OBRA/SERVIÇO

Contratante: ASSOCIAÇÃO COMUNITÁRIA INDÍGENA DA ALDEIA CHAPADINHA

CNPJ do Contratante: 15.069.944/0001-92

Endereço da obra/serviço: RUA PRINCIPAL, POVOADO VALÉRIO, ZONA RURA, JENIPAPO DOS VIEIRAS-MA

Contrato: 10/2017

Período de Execução: 22/02/2018 a 23/05/2018

Objeto: PROJETO MUTIRÃO RUA DIGNA, PAVIMENTAÇÃO DE BLOCOS INTERTRAVADOS 25X25, COM CAIXA DE RUA DE 6M E COMPRIMENTO DE 395M, COM PASSEIO DE CONCRETO ARMADO DE 1 METRO EM AMBOS COM OS LADOS COM ESPESSURA DE 6CM E MEIO FIO DE CONCRETO COM SARJETA

Engenheiro Civil Responsável Pela Execução: RODRIGO BARBOSA SANTOS

Registro: 1116215454 CREA-MA

ART DE EXECUÇÃO nº: MA20180158496

Corroboro, por haver constatado no local da obra/serviço e no período acima a veracidade das informações do Atestado Técnico emitido pelo contratante relativa às descrições dos itens/atividades desenvolvidas em quantitativos e qualitativamente especificados para a execução da obra ou serviço.

Obs: Deverá ser apresentada a Anotação de Responsabilidade Técnica – ART do Laudo Técnico.
ART DO LAUDO nº: MA20200335947

André Jorge
André Jorge Silva Linhares
Engenheiro Civil
CREA-MA: 1116381508-D
ANDRÉ JORGE SILVA LINHARES
CREA-MA 1116381508-D

Jenipapo dos Vieiras-MA 19 de maio de 2020

ANDRÉ JORGE SILVA LINHARES
Eng.andrelinhares@gmail.com

ENGENHEIRO CIVIL CREA-MA 1116381508-D
Tel. (98) 98749-0910

Este documento encontra-se registrado no Conselho Regional de Engenharia e Agronomia do Estado do Maranhão, vinculado à Certidão nº 815125/2019, em 21/05/2020 emitida



Certidão nº 815125/2019
30/08/2022, 10:42
Chave de Impressão: 45471

O documento neste ato registrado foi emitido em 20/05/2020 e contém 1 folhas





Certidão de Acervo Técnico - CAT
Resolução Nº 1025 de 30 de Outubro de 2009
Resolução Nº 218 de 29 de Junho de 1973

CREA-MA

CAT COM REGISTRO DE ATESTADO

819263/2019

Atividade concluída

Conselho Regional de Engenharia e Agronomia do Estado do Maranhão

CERTIFICAMOS, em cumprimento ao disposto na Resolução nº 1.025, de 30 de outubro de 2009, do Confea, que consta dos assentamentos deste Conselho Regional de Engenharia e Agronomia do Estado do Maranhão - Crea-MA, o Acervo Técnico do profissional **RODRIGO BARBOSA SANTOS** referente à(s) Anotação(ões) de Responsabilidade Técnica - ART abaixo discriminada(s):

Profissional: **RODRIGO BARBOSA SANTOS**
Registro: **1116215454MA** RNP: **1116215454**
Título profissional: **ENGENHEIRO CIVIL**

Número da ART: **MA20190269963** Tipo de ART: **OBRA / SERVIÇO** Registrada em: **16/07/2019** Baixada em: **19/08/2019**
Forma de registro: **INICIAL** Participação técnica: **INDIVIDUAL**
Empresa contratada: **CONSTRUTORA CARVALHO GOMES LTDA -ME**

Contratante: **PREFEITURA MUNICIPAL DE JENIAPAO DOS VIEIRAS-MA** CPF/CNPJ: **01.614.441/0001-46**
Endereço do contratante: **RUA NOVA** Nº: **SN**
Complemento: Bairro: **CENTRO**
Cidade: **JENIAPAO DOS VIEIRAS** UF: **MA** CEP: **65962000**
Contrato: **10.14.19.25.26.28/2017CPL** Celebrado em: **05/05/2017**
Valor do contrato: **R\$ 1.458.222,34** Tipo de contratante: **Pessoa Jurídica de Direito Público**
Ação institucional: **Outros**
Endereço da obra/serviço: **RUA NOVA** Nº: **SN**
Complemento: Bairro: **CENTRO**
Cidade: **JENIAPAO DOS VIEIRAS** UF: **MA** CEP: **65962000**
Data de início: **24/01/2019** Conclusão efetiva: **24/07/2019**
Finalidade: **Infraestrutura**
Proprietário: **PREFEITURA MUNICIPAL DE JENIAPAO DOS VIEIRAS-MA** CPF/CNPJ: **01.614.441/0001-46**

Atividade Técnica: **7 - EXECUÇÃO #A0506 - PAVIMENTACAO ASFALTICA 53 - EXECUCAO 2.30 quilômetro; 7 - EXECUÇÃO #A0699 - SERVICOS AFINS E CORRELATOS EM OBRAS EM TERRAPLENAGEM 53 - EXECUCAO 93.00 quilômetro;**

Observações

OBJETO/ - 93-KM DE MELHORAMENTO DE ESTRADAS VICINAIS; E 2,3-KM DE RECAPEAMENTO ASFÁLTICO DE RUAS DA SEDE. LOCAIS/ - VICINAIS QUE LIGA OS POVOADOS: 3-KM Sede à Aldeia Cana Brava, 6-KM Copaíba a Francaíno, 7-KM Marajá do Artur ao Cinturão, 7-KM Jacarezinho ao Peba, 70-KM da BR-226 ao Pov. Arranca. RECAPEAMENTO ASFÁLTICO: 2,3 KM SEDE DO MUNICÍPIO – JENIAPAO DOS VIEIRAS-MA

Informações Complementares

CERTIFICAMOS, finalmente, que se encontra vinculado à presente Certidão de Acervo Técnico – CAT, o atestado contendo 4 folha(s), expedido pelo contratante da obra/serviço, a quem cabe a responsabilidade pela veracidade e exatidão das informações nele constantes.

Certidão de Acervo Técnico nº 819263/2019
23/08/2019, 09:21
a00ZC

A Certidão de Acervo Técnico (CAT) à qual o atestado está vinculado constituirá prova da capacidade técnico-profissional da pessoa jurídica somente se o responsável técnico indicado estiver ou venha a ser integrado ao seu quadro técnico por meio de declaração entregue no momento da habilitação ou da entrega das propostas.

Certificamos que se encontra vinculado à presente CAT o atestado apresentado em cumprimento à Lei nº 8.666/93, expedido pela pessoa jurídica contratante, a quem cabe a responsabilidade pela veracidade e exatidão das informações nele constantes. É de responsabilidade deste Conselho a verificação da atividade profissional em conformidade com a Lei nº 5.194/66 e Resoluções do Conselho Federal de Engenharia e Agronomia - CONFEA.

Esta certidão perderá a validade, caso ocorra qualquer alteração posterior dos elementos cadastrais nela contidos.

Fica(m) Excluído(s), no entanto, o(s) serviço(s) cujas atribuições não competem ao(s) profissional(is) em questão.

A autenticidade desta Certidão pode ser verificada em: <https://crea-ma.șitac.com.br/publico/>, com a chave: a00ZC

Conselho Regional de Engenharia e Agronomia do Estado do Maranhão

Avenida dos Holandeses, Quadra 35, Lote 8, Calhau, São Luis/MA
Tel: + 55 (98) 2106-8300 Fax: + 55 (98) 2106-8300 E-mail: faleconosco@creama.org.br



Impresso em: 30/08/2022, às 10:41.

0.2082

LAUDO TÉCNICO

O presente Laudo Técnico tem por objetivo verificar e comprovar a fiel execução do serviço constante no Atestado de Capacidade Técnica emitido pela **PREFEITURA MUNICIPAL DE JENIPAPO DOS VIEIRAS-MA** inscrito no CNPJ 01.614.441/0001-46, endereço RUA NOVA, SN, CENTRO DE JENIPAPO DOS VIEIRAS-MA

DADOS DA OBRA/SERVIÇO:

Contratante: PREFEITURA MUNICIPAL DE JENIPAPO DOS VIEIRAS-MA

CNPJ do Contratante: 01.614.441/0001-46

Endereço da obra/serviço: Sede À Aldeia Cana Brava, Copaiba A Francalino, Marajá Do Artur Ao Cinturão, Jacarezinho Ao Peba, BR-226 Ao Pov. Arranca RECAPEAMENTO ASFÁLTICO: KM Sede Do Município de Jenipapo dos Vieiras-MA.

Contrato: 10.14.19.25.26.28/2017CPL

Data de assinatura do contrato: 05/05/2017

Empresa Contratada: CONSTRUTORA GOMES DE CARVALHO - LTDA

CNPJ da Empresa Contratada: 12.040.112/0001-55

Data de execução: 24/01/2019 a 24/07/2019

Objeto:

93-KM DE MELHORAMENTO DE ESTRADAS VICINAIS: E 2,3-KM DE RECAPEAMENTO ASFÁLTICO DE RUAS DA SEDE. LOCAIS/ - VICINAIS QUE LIGA OS POVOADOS: 3-KM Sede á Aldeia Cana Brava, 6-KM Copaiba a Francalino, 7-KM Marajá do Artur ao Cinturão, 7-KM Jacarezinho ao Peba, 70-KM da BR-226 ao Pov. Arranca. RECAPEAMENTO ASFÁLTICO: 2,3 KM SEDE DO MUNICÍPIO DE JENIPAPO DOS VIEIRAS-MA

ART DE EXECUÇÃO nº: MA20190269963

Responsável Técnico da empresa Contratada: RODRIGO BARBOSA SANTOS

Registro do RT no Crea: 1116215454 CREA-MA

Andre Jorge Silva Luffares
 Andre Jorge Silva Luffares
 Engenheiro Civil
 CREA-MA: 1116381508-D

Este documento encontra-se registrado no Conselho Regional de Engenharia e Agronomia do Estado do Maranhão, vinculado à Certidão nº 819263/2019, em 23/08/2019 emitida



Certidão nº 819263/2019
 30/08/2022, 10:41

Chave de Impressão: a00ZC

O documento neste ato registrado foi emitido em 23/08/2019 e contém 2 folhas



111638150-8

Corroboro, por haver constatado no local da obra/serviço e no período acima a veracidade das informações do Atestado Técnico emitido pelo contratante relativa às descrições dos itens/atividades desenvolvidas em quantitativos e qualitativamente especificados para a execução da obra ou serviço.

Obs: Deverá ser apresentada a Anotação de Responsabilidade Técnica – ART do Laudo Técnico.

ART DO LAUDO nº: MA20190278957

André Jorge
André Jorge Silva Linhares
Engenheiro Civil
CREA-MA: 111638150-8
ANDRE JORGE SILVA LINHARES
111638150-8 CREA/MA

Jenipapo dos Vieiras-MA, 22 de agosto de 2019

Este documento encontra-se registrado no Conselho Regional de Engenharia e Agronomia do Estado do Maranhão, vinculado à Certidão nº 819263/2019, em 23/08/2019 emitida



Certidão nº 819263/2019
30/08/2022, 10:41

Chave de Impressão: a00ZC

O documento neste ato registrado foi emitido em 23/08/2019 e contém 2 folhas





PREFEITURA MUNICIPAL DE JENIAPAO DOS VIEIRAS

CNPJ: 01.614.441/0001-46
RUA: COMERCIO Nº 100 - CENTRO - CEP. 65.962-000

002084

ATESTADO DE CAPACIDADE TÉCNICA

Atestamos para os devidos fins que a **CONSTRUTORA CARVALHO GOMES LTDA - ME**, com sede na Rua Benedito Leite nº 335, Centro, Cep. 65.950-000 - Barra do Corda - MA, inscrita no CNPJ nº 12.040.112/0001-55 e Inscrição Estadual NIRE: 212.007.091-08, Através do seu Responsável Técnico e Engenheiro Civil: **RODRIGO BARBOSA SANTOS CREA-MA**, nº 1116215454, Executou para esta Administração Municipal a obra abaixo descrita, em condições contratuais satisfatórias e em conformidades com normas e especificações técnicas conforme planilha anexada.

DESCRIMINAÇÃO DA OBRA/SERVIÇO

OBJETO/ - 93-KM DE MELHORAMENTO DE ESTRADAS VICINAIS: a 2,3-KM DE RECAPEAMENTO ASFÁLTICO DE RUAS DA SEDE
LOCAL/ - VICINAIS QUE LIGA OS POVOADOS: 3-KM SEDE À ALDEIA CANA BRAVA, 6-KM COPAÍBA A FRANCALINO, 7-KM MARAJÁ DO ARTUR AO CINTURÃO, 7-KM JACAREZINHO AO PEBA, 70-KM DA BR-226 AO POV. ARRANCA. RECAPEAMENTO ASFÁLTICO: 2,3 KM SEDE DO MUNICÍPIO - JENIAPAO DOS VIEIRAS/MA
PRazo/ - EXECUÇÃO EM 182,5 DIAS - (24/01/2019 a 24/07/2019)
CONTRATOS/ - 10.14.19.25.26.28/2017CPL
VALOR/ - 1.458.222,34
PROCESSO DE EXECUÇÃO/MA20190269963



MOISÉS JORGE SILVA DE OLIVEIRA
CPF nº 459.729.823-15
Prefeito Municipal



ANTONIO CARLOS DE OLIVEIRA SILVA
CPF nº 013.158.123-63
Secretário de Obras e Desenvolvimento Urbano

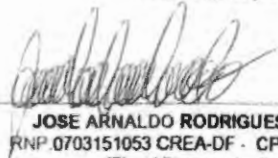

JOSE ARNALDO RODRIGUES MACHADO
RNP.0703151053 CREA-DF - CPF - 21189919672
(Fiscal Responsável)

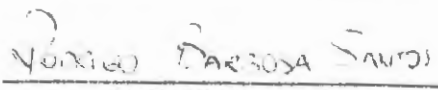

RODRIGO BARBOSA SANTOS
CREA-MA 1116215454
(Engenheiro Civil)



GILVÂN GOMES DE CARVALHO
CPF - 400.996.443-04
Administrador

ITEM	DESCRIÇÃO DOS SERVIÇOS	UND.	QUANT
1.0 TERRAPLENAGEM			
1.1	PLACA DE OBRA EM CHAPA DE AÇO GALVANIZADO	M²	6,00
1.2	DESMATAMENTO, LIMPEZA DO TERRENO E DESTOCAMENTO DE ÁRVORES COM DIÂMETRO MENOR QUE 0,20M	M²	98.778,00
1.3	ESCAVAÇÃO, CARGA E TRANSPORTE EM MATERIAL DE 1ª CAT C/ DMT DE 50M A 200M	M³	30.120,00
1.4	COMPACTAÇÃO DE ATERRO	M²	22.310,00
1.5	RECONFORMAÇÃO DA PLATAFORMA	M²	177.980,00
2.0 REVESTIMENTO PRIMÁRIO			
2.1	DESMATAMENTO DE JAZIDA	M²	35.150,00
2.2	EXPURGO DE TERRA VEGETAL EM JAZIDA	M³	3.560,00
2.3	ESCAVAÇÃO E CARGA DE MATERIAL PARA REVESTIMENTO PRIMÁRIO	M³	19.605,00

Este documento encontra-se registrado no Conselho Regional de Engenharia e Agronomia do Estado do Maranhão, vinculado à Certidão nº 819263/2019, em 23/08/2019 emitida



Certidão nº 819263/2019
30/08/2022, 10:41
Chave de Impressão: a00ZC

O documento neste ato registrado foi emitido em 23/08/2019 e contém 2 folhas





0.2.53

PREFEITURA MUNICIPAL DE JENIPAPO DOS VIEIRAS

CNPJ: 01.614.441/0001-46
RUA: COMERCIO Nº 100 CENTRO CEP. 65.962-000

2.4	TRANSPORTE DE MATERIAL DE JAZIDA COM DMT =4,00 KM	T X KM	134.940,00
2.5	ESPALHAMENTO DE MATERIAL PARA REVESTIMENTO PRIMÁRIO	M²	19.158,00
2.6	RECOMPOSIÇÃO DE REVESTIMENTO PRIMARIO	M²	5.030,00
3.0 PAVIMENTAÇÃO ASFALTICA			
3.1 SERVIÇO PRELIMINARES			
3.1.1	PLACA DE OBRA EM CHAPA DE AÇO GALVANIZADO	M²	6,00
3.2 PAVIMENTAÇÃO ASFALTICA			
3.2	LIMPEZA DE SUPERFICE PARA PAVIMENTAÇÃO ASFALTICA	M²	13800,00
3.2.1	IMPRIMAÇÃO LIGANTE BETUMINOSA - RR-2C	TON	15180,00
3.2.2	TRANSPORTE COMERCIAL DE AAUQ COM CAMINHÃO BASCULANTE 13 M³ RODOVIA PAVIMENTADA (DISTANCIA MÉDIA MÁXIMA 60 KM)	TONXKM	33495,00
3.2.3	APLICAÇÃO DE CONCRETO ASFALTICO USINADO A QUENTE (AAUQ) - CAPA DE ROLAMENTO	TON	690,00
3.3 SINALIZAÇÃO VIÁRIA			
3.3.1	SINALIZAÇÃO VIÁRIA HORIZONTAL PINTURA NO ASFALTO, FAIXA PARA PEDESTRE E PARE	M²	690,00

JENIPAPO DOS VIEIRAS/MA 25/07/2019

José Almeida Rodrigues Machado
CREA-DF 0703151053
Engenheiro Civil

RODRIGO BARBOSA SANTOS
Engenheiro Civil
CREA-MA 1116215454

Antônio Carlos de Oliveira
510.2

Moises Jorge Silva de Oliveira
AUTORIZAÇÃO
Jenipapo dos Vieiras - MA

Gilvan Gomes de Carvalho
CPF: 400.905.843-04
Sócio Administrador

Cartório do 1º Ofício Extra-Judicial
FABRÍCIO SALOMÃO LEMOS TITULAR
Rua Irmã Helena, n.º 121 Centro Barra do Corda/MA CEP: 65.963-310
RECONHECIMENTO 16024
Reconhecimento de Assinatura SEMELHANÇA de ANTÔNIO CARLOS DE OLIVEIRA SILVA
(3107) VIM JESUS DE SAVALHO
Data do Atto: 16 de agosto de 2019 em presença de
BRUNDA MACIEL DOS SANTOS SILVA - Escritante Autorizado
Empreendimento: R\$ 25,00 + FERR: R\$ 1,00 = TOTAL: R\$ 26,00
Setor de Fiscalização: 00000013050 a 00000013052

1º OFÍCIO

Este documento encontra-se registrado no Conselho Regional de Engenharia e Agronomia do Estado do Maranhão, vinculado à Certidão nº 819263/2019, em 23/08/2019 emitida



Certidão nº 819263/2019
30/08/2022, 10:41

Chave de Impressão: a00ZC

O documento neste ato registrado foi emitido em 23/08/2019 e contém 2 folhas



FILTROS APLICADOS:

Busca livre: 60224503308

Data de Resultado da Compra de: 01/01/2023

Data de Resultado da Compra até: 03/03/2023

LIMPAR

Dados atualizados até: 03/03/2023

DETALHAR	DATA DE RESULTADO DA COMPRA	DATA DE ABERTURA	ÓRGÃO SUPERIOR LICITANTE	ÓRGÃO / ENTIDADE VINCULADA LICITANTE	UNIDADE GESTORA	SITUAÇÃO	MODALIDADE DA LICITAÇÃO	INSTRUMENTO LEGAL DE CONTRATAÇÃO	NÚMERO DA LICITAÇÃO	OBJETO DA LICITAÇÃO
----------	-----------------------------	------------------	--------------------------	--------------------------------------	-----------------	----------	-------------------------	----------------------------------	---------------------	---------------------

Nenhum registro encontrado

60224503308

FILTROS APLICADOS:

Busca livre: 15133172000100

Data de Resultado da Compra de: 01/01/2023

Data de Resultado da Compra até: 03/03/2023

LIMPAR

Dados atualizados até: 03/03/2023

DETALHAR	DATA DE RESULTADO DA COMPRA	DATA DE ABERTURA	ÓRGÃO SUPERIOR LICITANTE	ÓRGÃO / ENTIDADE VINCULADA LICITANTE	UNIDADE GESTORA	SITUAÇÃO	MODALIDADE DA LICITAÇÃO	INSTRUMENTO LEGAL DE CONTRATAÇÃO	NÚMERO DA LICITAÇÃO	OBJETO DA LICITAÇÃO
----------	-----------------------------	------------------	--------------------------	--------------------------------------	-----------------	----------	-------------------------	----------------------------------	---------------------	---------------------

Nenhum registro encontrado

00-007



Improbidade Administrativa e Inelegibilidade

Certidão Negativa

Certifico que nesta data (21/05/2023 às 11:19) NÃO CONSTA no Cadastro Nacional de Condenações Cíveis por Ato de Improbidade Administrativa e Inelegibilidade registros de condenação com trânsito em julgado ou sanção ativa quanto ao CNPJ nº 15.133.172/0001-00.

A condenação por atos de improbidade administrativa não implica automático e necessário reconhecimento da inelegibilidade do condenado.

Para consultas sobre inelegibilidade acesse portal do TSE em <http://divulgacandcontas.tse.jus.br/>

Esta certidão é expedida gratuitamente. Sua autenticidade pode ser por meio do número de controle 646A.285D.3A97.B749 no seguinte endereço: https://www.cnj.jus.br/improbidade_adm/autenticar_certidao.php



Improbidade Administrativa e Inelegibilidade

Certidão Negativa

Certifico que nesta data (21/05/2023 às 11:19) NÃO CONSTA no Cadastro Nacional de Condenações Cíveis por Ato de Improbidade Administrativa e Inelegibilidade registros de condenação com trânsito em julgado ou sanção ativa quanto ao CPF nº 602.245.033-08.

A condenação por atos de improbidade administrativa não implica automático e necessário reconhecimento da inelegibilidade do condenado.

Para consultas sobre inelegibilidade acesse portal do TSE em <http://divulgacandcontas.tse.jus.br/>

Esta certidão é expedida gratuitamente. Sua autenticidade pode ser por meio do número de controle 646A.2881.EFF0.2785 no seguinte endereço: https://www.cnj.jus.br/improbidade_adm/autenticar_certidao.php



TRIBUNAL DE CONTAS DA UNIÃO

CERTIDÃO

Requerente: **ALDER DE ARAUJO SOARES**

CPF: **602.245.033-08**

O Tribunal de Contas da União **CERTIFICA** que, até a presente data, **NÃO CONSTA** dos sistemas de informação deste Tribunal nenhum processo no qual **ALDER DE ARAUJO SOARES**, CPF 602.245.033-08, figure como responsável ou interessado.

A presente Certidão não abrange pesquisa na base de dados dos processos administrativos do Tribunal de Contas da União.

Certidão emitida às 11h23min40 do dia 21/05/2023, com validade de trinta dias a contar da emissão.

A veracidade das informações aqui prestadas podem ser confirmadas no sítio
<https://contas.tcu.gov.br/certidao/Web/Certidao/NadaConsta/verificaCertidao.faces>

Código de controle da certidão: ZXXN.3SCY.ACGD.FVZS

Atenção: qualquer rasura ou emenda invalidara este documento.

A handwritten signature in blue ink, appearing to be a stylized 'J' or similar character.



00101

TRIBUNAL DE CONTAS DA UNIÃO

CERTIDÃO

Requerente: **ALDER DE ARAUJO SOARES LTDA**

CNPJ: **15.133.172/0001-00**

O Tribunal de Contas da União **CERTIFICA** que, até a presente data, **NÃO CONSTA** dos sistemas de informação deste Tribunal nenhum processo no qual **ALDER DE ARAUJO SOARES LTDA**, CNPJ 15.133.172/0001-00, figure como responsável ou interessado.

A presente Certidão não abrange pesquisa na base de dados dos processos administrativos do Tribunal de Contas da União.

Certidão emitida às 11h26min18 do dia 21/05/2023, com validade de trinta dias a contar da emissão.

A veracidade das informações aqui prestadas podem ser confirmadas no sítio
<https://contas.tcu.gov.br/certidao/Web/Certidao/NadaConsta/verificaCertidao.faces>

Código de controle da certidão: 41N8.AC48.YZ1F.FB15

Atenção: qualquer rasura ou emenda invalidara este documento.

A handwritten signature in black ink, appearing to be a stylized 'S' or similar character.



001092

TRIBUNAL DE CONTAS DA UNIÃO
CERTIDÃO NEGATIVA
DE
LICITANTES INIDÔNEOS

(Válida somente com a apresentação do CPF)

Nome completo: **ALDER DE ARAUJO SOARES**

CPF/CNPJ: **602.245.033-08**

O Tribunal de Contas da União CERTIFICA que, na presente data, o (a) requerente acima identificado(a) NÃO CONSTA da relação de responsáveis inidôneos para participar de licitação na administração pública federal, por decisão deste Tribunal, nos termos do art. 46 da Lei nº 8.443/92 (Lei Orgânica do TCU).

Não constam da relação consultada para emissão desta certidão os responsáveis ainda não notificados do teor dos acórdãos condenatórios, aqueles cujas condenações tenham tido seu prazo de vigência expirado, bem como aqueles cujas apreciações estejam suspensas em razão de interposição de recurso com efeito suspensivo ou de decisão judicial.

Certidão emitida às 11:28:32 do dia 21/05/2023, com validade de trinta dias a contar da emissão.

A veracidade das informações aqui prestadas podem ser confirmadas no sítio <https://contas.tcu.gov.br/ords/f?p=INABILITADO:5>

Código de controle da certidão: **BESQ210523112832**

Atenção: qualquer rasura ou emenda invalidará este documento.



001003

TRIBUNAL DE CONTAS DA UNIÃO
CERTIDÃO NEGATIVA
DE
LICITANTES INIDÔNEOS

Nome completo: **ALDER DE ARAUJO SOARES LTDA**

CPF/CNPJ: **15.133.172/0001-00**

O Tribunal de Contas da União CERTIFICA que, na presente data, o (a) requerente acima identificado(a) NÃO CONSTA da relação de responsáveis inidôneos para participar de licitação na administração pública federal, por decisão deste Tribunal, nos termos do art. 46 da Lei nº 8.443/92 (Lei Orgânica do TCU).

Não constam da relação consultada para emissão desta certidão os responsáveis ainda não notificados do teor dos acórdãos condenatórios, aqueles cujas condenações tenham tido seu prazo de vigência expirado, bem como aqueles cujas apreciações estejam suspensas em razão de interposição de recurso com efeito suspensivo ou de decisão judicial.

Certidão emitida às 11:27:42 do dia 21/05/2023, com validade de trinta dias a contar da emissão.

A veracidade das informações aqui prestadas podem ser confirmadas no sítio <https://contas.tcu.gov.br/ords/f?p=INABILITADO:5>

Código de controle da certidão: **BL7Y210523112742**

Atenção: qualquer rasura ou emenda invalidará este documento.

A handwritten signature in black ink, appearing to be a stylized 'A' or similar character.



002004

TRIBUNAL DE CONTAS DA UNIÃO**Consulta Consolidada de Pessoa Jurídica**

Este relatório tem por objetivo apresentar os resultados consolidados de consultas eletrônicas realizadas diretamente nos bancos de dados dos respectivos cadastros. A responsabilidade pela veracidade do resultado da consulta é do Órgão gestor de cada cadastro consultado. A informação relativa à razão social da Pessoa Jurídica é extraída do Cadastro Nacional da Pessoa Jurídica, mantido pela Receita Federal do Brasil.

Consulta realizada em: 21/05/2023 11:32:18

Informações da Pessoa Jurídica:

Razão Social: **ALDER DE ARAUJO SOARES LTDA**
CNPJ: **15.133.172/0001-00**

Resultados da Consulta Eletrônica:

Órgão Gestor: **TCU**
Cadastro: **Licitantes Inidôneos**
Resultado da consulta: **Nada Consta**

Para acessar a certidão original no portal do órgão gestor, clique [AQUI](#).

Órgão Gestor: **CNJ**
Cadastro: **CNIA - Cadastro Nacional de Condenações Cíveis por Ato de Improbidade Administrativa e Inelegibilidade**
Resultado da consulta: **Nada Consta**

Para acessar a certidão original no portal do órgão gestor, clique [AQUI](#).

Órgão Gestor: **Portal da Transparência**
Cadastro: **Cadastro Nacional de Empresas Inidôneas e Suspensas**
Resultado da consulta: **Nada Consta**

Para acessar a certidão original no portal do órgão gestor, clique [AQUI](#).

Órgão Gestor: **Portal da Transparência**
Cadastro: **CNEP - Cadastro Nacional de Empresas Punidas**
Resultado da consulta: **Nada Consta**

Para acessar a certidão original no portal do órgão gestor, clique [AQUI](#).

Obs: A consulta consolidada de pessoa jurídica visa atender aos princípios de simplificação e racionalização de serviços públicos digitais. Fundamento legal: Lei nº 12.965, de 23 de abril de 2014, Lei nº 13.460, de 26 de junho de 2017, Lei nº 13.726, de 8 de outubro de 2018, Decreto nº 8.638 de 15, de janeiro de 2016.



091095

CONTROLADORIA-GERAL DA UNIÃO

Certidão negativa correccional (CGU-PJ, CEIS, CNEP e CEPIM)

Consultado: **ALDER DE ARAUJO SOARES LTDA**

CPF/CNPJ: **15.133.172/0001-00**

Certifica-se que, em consulta aos cadastros CGU-PJ, CEIS, CNEP e CEPIM mantidos pela Corregedoria-Geral da União, **NÃO CONSTAM** registros de penalidades vigentes relativas ao CNPJ/CPF consultado.

Destaca-se que, nos termos da legislação vigente, os referidos cadastros consolidam informações prestadas pelos entes públicos, de todos os Poderes e esferas de governo.

O Sistema CGU-PJ consolida os dados sobre o andamento dos processos administrativos de responsabilização de entes privados no Poder Executivo Federal.

O Cadastro Nacional de Empresas Inidôneas e Suspensas (CEIS) apresenta a relação de empresas e pessoas físicas que sofreram sanções que implicaram a restrição de participar de licitações ou de celebrar contratos com a Administração Pública.

O Cadastro Nacional de Empresas Punidas (CNEP) apresenta a relação de empresas que sofreram qualquer das punições previstas na Lei nº 12.846/2013 (Lei Anticorrupção).

O Cadastro de Entidades Privadas sem Fins Lucrativos Impedidas (CEPIM) apresenta a relação de entidades privadas sem fins lucrativos que estão impedidas de celebrar novos convênios, contratos de repasse ou termos de parceria com a Administração Pública Federal, em função de irregularidades não resolvidas em convênios, contratos de repasse ou termos de parceria firmados anteriormente.

Certidão emitida às 23:09:23 do dia 21/05/2023 , com validade até o dia 20/06/2023.

Link para consulta da verificação da certidão <https://certidoes.cgu.gov.br/>

Código de controle da certidão: Nm1WiimJluMuO4z4h2Pj

Qualquer rasura ou emenda invalidará este documento.



062.245

CONTROLADORIA-GERAL DA UNIÃO

Certidão negativa correccional (CGU-PJ, CEIS, CNEP e CEPIM)

Consultado: **ALDER DE ARAUJO SOARES**

CPF/CNPJ: **602.245.033-08**

Certifica-se que, em consulta aos cadastros CGU-PJ, CEIS, CNEP e CEPIM mantidos pela Corregedoria-Geral da União, **NÃO CONSTAM** registros de penalidades vigentes relativas ao CNPJ/CPF consultado.

Destaca-se que, nos termos da legislação vigente, os referidos cadastros consolidam informações prestadas pelos entes públicos, de todos os Poderes e esferas de governo.

O Sistema CGU-PJ consolida os dados sobre o andamento dos processos administrativos de responsabilização de entes privados no Poder Executivo Federal.

O Cadastro Nacional de Empresas Inidôneas e Suspensas (CEIS) apresenta a relação de empresas e pessoas físicas que sofreram sanções que implicaram a restrição de participar de licitações ou de celebrar contratos com a Administração Pública.

O Cadastro Nacional de Empresas Punidas (CNEP) apresenta a relação de empresas que sofreram qualquer das punições previstas na Lei nº 12.846/2013 (Lei Anticorrupção).

O Cadastro de Entidades Privadas sem Fins Lucrativos Impedidas (CEPIM) apresenta a relação de entidades privadas sem fins lucrativos que estão impedidas de celebrar novos convênios, contratos de repasse ou termos de parceria com a Administração Pública Federal, em função de irregularidades não resolvidas em convênios, contratos de repasse ou termos de parceria firmados anteriormente.

Certidão emitida às 23:11:11 do dia 21/05/2023 , com validade até o dia 20/06/2023.

Link para consulta da verificação da certidão <https://certidoes.cgu.gov.br/>

Código de controle da certidão: td3NclCqjeGnpE5GtB3T

Qualquer rasura ou emenda invalidará este documento.



001097

CONTROLADORIA-GERAL DA UNIÃO

Certidão negativa correcional (ePAD e CGU-PAD)

Consultado: **ALDER DE ARAUJO SOARES**

CPF/CNPJ: **602.245.033-08**

Certifica-se que, em consulta aos sistemas ePAD e CGU-PAD, **NÃO CONSTAM** registros de penalidades vigentes relativas ao CPF consultado.

Destaca-se que, nos termos da legislação vigente, os sistemas ePAD e CGU-PAD consolidam informações prestadas pelas unidades do Poder Executivo federal supervisionadas pela Controladoria-Geral da União, e não substituem as informações constantes dos assentamentos funcionais.

O Sistema de Gestão de Processos Disciplinares (CGU-PAD) e o Sistema ePAD consolidam informações sobre os procedimentos disciplinares no âmbito dos órgãos, entidades, empresas públicas e sociedades de economia mista do Poder Executivo Federal.

Certidão emitida às 23:11:11 do dia 21/05/2023 , com validade até o dia 20/06/2023.

Link para consulta da verificação da certidão <https://certidoes.cgu.gov.br/>

Código de controle da certidão: XLGMqZthnGI0kFypNz38

Qualquer rasura ou emenda invalidará este documento.

FILTROS APLICADOS:

Busca livre: 15133172000100

Data de Resultado da Compra de: 01/01/2023

Data de Resultado da Compra até: 06/01/2023

LIMPAR

Dados atualizados até: 06/01/2023

DETALHAR	DATA DE RESULTADO DA COMPRA	DATA DE ABERTURA	ÓRGÃO SUPERIOR LICITANTE	ÓRGÃO / ENTIDADE VINCULADA LICITANTE	UNIDADE GESTORA	SITUAÇÃO	MODALIDADE DA LICITAÇÃO	INSTRUMENTO LEGAL DE CONTRATAÇÃO	NÚMERO DA LICITAÇÃO	OBJETO DA LICITAÇÃO
Nenhum registro encontrado										



000000

EMPREENDIMENTOS

CNPJ 15.133.172/0001-00

COMISSÃO PERMANENTE DE LICITAÇÃO – CPL
PREFEITURA MUNICIPAL DE BURITIRANA-MA
TOMADA DE PREÇO Nº: 004/2023 –

DECLARAÇÃO DE ENQUADRAMENTO COMO MICROEMPRESA

Prezados senhores,

A empresa– ALDER DE A. SOARES LTDA, inscrita no CNPJ sob o número 15.133.172/0001-00, sediada na rua 03, numero 16, quadra 04, Residencial Araquaiá, Paço do Lumiar/MA, CEP 65.130-000. por intermédio do seu representante legal o Sr. Alder de Araújo Soares, brasileiro, empresário, Portador do RG nº 033320892007-0 SSP/MA e do CPF/MF nº 602.245.033-08 . DECLARA, sob as penas da lei que, cumpre os requisitos legais para a qualificação empresarial estabelecida pela Lei Complementar nº 123/06, de 14 de dezembro de 2006, em especial quanto ao seu Art. 3º, estando apta a usufruir o tratamento favorecido estabelecido nessa Lei Complementar e no Decreto Federal nº 6.204/07, de 05 de setembro de 2007, para fins de cumprimento ao disposto no Edital e participação do referido certame;

DECLARA que esta empresa, na presente data, é enquadrada como:

- MICROEMPRESA - ME, conforme o inciso I do Art. 3º da Lei Complementar Federal nº123, de 14.12.2006.
 EMPRESA DE PEQUENO PORTE - EPP, conforme inciso II do Art. 3º da Lei Complementar Federal nº123, de 14.12.2006.
 MICRO EMPREENDEDOR INDIVIDUAL - MEI conforme §1º do Art. 18-A da Lei Complementar Federal nº123, de 14.12.2006.

DECLARA, ainda, que a empresa está excluída das vedações constantes do parágrafo 4º do Art. 3º da Lei Complementar nº 123/06, de 14 de dezembro de 2006, e que se compromete a promover a regularização de eventuais defeitos ou restrições existentes na documentação exigida para efeito de regularidade fiscal, caso seja declarada vencedora do certame.

Paço do lumiar /MA. 20 de Junho de 2023

PROCURADOR PARTICULAR

LUCIVALDO SANTOS SOUSA

RGnº 015493442000-7- CPF: 931.319.333-72

ALDER DE A. SOARES EIRELI

CNPJ ;15.133.172/0001-00

Rua 03, nº 16, Quadra 04, Residencial Araguaia, Paço do Lumiar/MA,
CEP 65.130-000 MUNICÍPIO PAÇO DO LUMIAR/MA
alderaraujo123@gmail.com / TELEFONE (98) 98907-3276



071100

EMPREENDIMENTOS

CNPJ 15.133.172/0001-00

COMISSÃO PERMANENTE DE LICITAÇÃO – CPL
PREFEITURA MUNICIPAL DE BURITIRANA-MA
TOMADA DE PREÇO Nº: 004/2023 –

DECLARAÇÃO DE PLENO ATENDIMENTO E CUMPRIMENTO AOS REQUISITOS DE HABILITAÇÃO

Prezados senhores

A empresa– ALDER DE A. SOARES LTDA, inscrita no CNPJ sob o numero 15.133.172/0001-00, sediada na rua 03, numero 16, quadra 04, Residencial Araquaiá, Paço do Lumiar/MA, CEP 65.130-000. por intermédio do seu representante legal o Sr. Alder de Araújo Soares. brasileiro. empresário. Portador do RG nº 033320892007-0 SSP/MA e do CPF/MF nº 602.245.033-08 **DECLARA**, que recebeu o Edital da **TOMADA DE PREÇO nº 004/2023-CPL** e seus Anexos, tendo pleno conhecimento dos elementos constantes no referido Edital, no que tange às condições gerais e peculiaridades estabelecidas quanto à execução do objeto conforme especificações determinadas, e que cumprimos plenamente os requisitos de habilitação, estando Habilitada e se responsabilizando integralmente quanto à execução do objeto de acordo com o exigido.

Paço do lumiar /MA. 20 de Junho de 2023

PROCURADOR PARTICULAR

LUCIVALDO SANTOS SOUSA

RGnº 015493442000-7- CPF: 931.319.333-72

ALDER DE A. SOARES EIRELI

CNPJ ;15.133.172/0001-00

Rua 03, nº 16, Quadra 04, Residencial Araguaia, Paço do Lumiar/MA,
CEP 65.130-000 MUNICÍPIO PAÇO DO LUMIAR/MA
alderaraujo123@gmail.com / TELEFONE (98) 98907-3276



001101

EMPREENDIMIENTOS

CNPJ 15.133.172/0001-00

**COMISSÃO PERMANENTE DE LICITAÇÃO – CPL
PREFEITURA MUNICIPAL DE BURITIRANA-MA
TOMADA DE PREÇO Nº: 004/2023 –**

DECLARAÇÃO DE INEXISTÊNCIA DE FATO IMPEDITIVO E SUPERVINIENTES DE HABILITAÇÃO

Prezados senhores,

A empresa– ALDER DE A. SOARES LTDA, inscrita no CNPJ sob o numero 15.133.172/0001-00, sediada na rua 03, numero 16, quadra 04, Residencial Araquuaia, Paço do Lumiar/MA, CEP 65.130-000. por intermédio do seu representante legal o Sr. Alder de Araújo Soares, brasileiro, empresário, Portador do RG nº 033320892007-0 SSP/MA e do CPF/MF nº 602.245.033-08 DECLARA, sob as penas da Lei, que até a presente data inexistem fatos impeditivos para sua habilitação na licitação em epígrafe, em conformidade com o artigo 32, § 2º da Lei Federal 8.666/1993, e que contra ela não existe nenhum pedido de falência ou concordata, estando ciente da obrigatoriedade de declarar ocorrências posteriores.

DECLARAMOS também, sob as penas da Lei, que até a presente data inexistem fatos impeditivos para licitar e/ou contratar com a Administração Pública Direta, Indireta ou Autárquica ou Fundacional e estamos cientes da obrigatoriedade de declarar ocorrências posteriores.

Declaro ainda, que concordamos e aceitamos plenamente as condições do Edital em referência e, caso sejamos vencedores da licitação, executaremos o fornecimento de acordo com a planilha fornecida e pelos preços propostos e aceitos pelo Município de BURITIRANA/MA.

Paço do lumiar /MA. 20 de Junho de 2023

PROCURADOR PARTICULAR

LUCIVALDO SANTOS SOUSA

RGnº 015493442000-7- CPF: 931.319.333-72

ALDER DE A. SOARES EIRELI

CNPJ ;15.133.172/0001-00

Rua 03, nº 16, Quadra 04, Residencial Araguaia, Paço do Lumiar/MA,
CEP 65.130-000 MUNICÍPIO PAÇO DO LUMIAR/MA
alderaraujo123@gmail.com / TELEFONE (98) 98907-3276



EMPREENDIMENTOS

CNPJ 15.133.172/0001-00

**COMISSÃO PERMANENTE DE LICITAÇÃO – CPL
PREFEITURA MUNICIPAL DE BURITIRANA-MA
TOMADA DE PREÇO Nº: 004/2023 –**

**DECLARAÇÃO DE QUE NÃO EMPREGA MENOR
(DECLARAÇÃO DE CUMPRIMENTO DO ART. 7º, XXXIII, DA CF/88)**

Prezados senhores,

A empresa– ALDER DE A. SOARES LTDA, inscrita no CNPJ sob o numero 15.133.172/0001-00, sediada na rua 03, numero 16, quadra 04, Residencial Araquuaia, Paço do Lumiar/MA, CEP 65.130-000. por intermédio do seu representante legal o Sr. Alder de Araújo Soares, brasileiro, empresário, Portador do RG nº 033320892007-0 SSP/MA e do CPF/MF nº 602.245.033-08 DECLARA à **PREFEITURA MUNICIPAL DE BURITIRANA/MA**, para fins do disposto no inciso V do art. 27 da Lei Federal nº 8.666/93, acrescido pela Lei nº 9.854/1999, que não emprega menor de 18 (Dezoito) anos em trabalho noturno, perigoso ou insalubre e não emprega menor de 16 (Dezesseis) anos, salvo na condição de aprendiz.

Declaramos ainda, ter ciência que "a falsidade de declaração, resultará na inabilitação desta empresa e caracterizará o crime de que trata o Art. 299 do Código Penal, sem prejuízo do enquadramento em outras figuras penais e das sanções administrativas previstas na Lei nº 8.666/93 e alterações posteriores, bem como demais normas pertinentes à espécie".

Paço do lumiar /MA. 20 de Junho de 2023

PROCURADOR PARTICULAR

LUCIVALDO SANTOS SOUSA

RGnº 015493442000-7- CPF: 931.319.333-72

ALDER DE A. SOARES EIRELI

CNPJ ;15.133.172/0001-00

Rua 03, nº 16, Quadra 04, Residencial Araguaia, Paço do Lumiar/MA,
CEP 65.130-000 MUNICÍPIO PAÇO DO LUMIAR/MA
alderaraujo123@gmail.com / TELEFONE (98) 98907-3276



001103

Sistema de Cadastramento Unificado de Fornecedores - SICAF

Certificado de Registro Cadastral - CRC

(Emissão conforme art. 17 da Instrução Normativa nº 03, de 26 abril de 2018)

CNPJ: 37.113.308/0001-53
Razão Social: W. C. SERVICOS E EMPREENDIMENTOS LTDA

Atividade Econômica Principal:

4120-4/00 - CONSTRUÇÃO DE EDIFÍCIOS

Endereço:

RUA MAJOR DELFINO CALVO, 70 - SALA 01 - CENTRO - São Domingos do Maranhão / Maranhão

Observações:

A veracidade das informações poderá ser verificada no endereço www.comprasgovernamentais.gov.br.
Este certificado não substitui os documentos enumerados nos artigos 28 a 31 da Lei nº 8.666, de 1993.

Emitido em: 08/05/2023 16:33

1 de 1



001104

Sistema de Cadastramento Unificado de Fornecedores - SICAF

Declaração

Declaramos para os fins previstos na Lei nº 8.666, de 1993, conforme documentação registrada no SICAF, que a situação do fornecedor no momento é a seguinte:

Dados do Fornecedor

CNPJ: 37.113.308/0001-53 DUNS®: 92*****68
Razão Social: W. C. SERVICOS E EMPREENDIMENTOS LTDA
Nome Fantasia: W. C. SERVICOS E EMPREENDIMENTOS
Situação do Fornecedor: Credenciado Data de Vencimento do Cadastro: 12/02/2024
Natureza Jurídica: SOCIEDADE EMPRESÁRIA LIMITADA
MEI: Não
Porte da Empresa: Micro Empresa

Ocorrências e Impedimentos

Ocorrência: Nada Consta
Impedimento de Licitar: Nada Consta

Níveis cadastrados:**I - Credenciamento****II - Habilitação Jurídica****III - Regularidade Fiscal e Trabalhista Federal**

Receita Federal e PGFN Validade: 29/08/2023

FGTS Validade: 04/06/2023

Trabalhista (<http://www.tst.jus.br/certidao>) Validade: 31/10/2023

IV - Regularidade Fiscal Estadual/Distrital e Municipal

Receita Estadual/Distrital Validade: 02/06/2023

Receita Municipal Validade: 25/06/2023

V - Qualificação Técnica**VI - Qualificação Econômico-Financeira**

Validade: 30/04/2024

Esta declaração é uma simples consulta e não tem efeito legal

Emitido em: 08/05/2023 16:33

1 de 1

CPF: 608.747.743-81 Nome: WANDERSON DA COSTA SILVA

Ass: _____



031105

Sistema de Cadastramento Unificado de Fornecedores - SICAF

Relatório Nível V - Qualificação Técnica

Dados do Fornecedor

CNPJ: 37.113.308/0001-53 DUNS®: 92*****68
Razão Social: W. C. SERVICOS E EMPREENDIMENTOS LTDA
Nome Fantasia: W. C. SERVICOS E EMPREENDIMENTOS
Situação do Fornecedor: Credenciado

Dados do Nível

Situação do Nível: Cadastrado

Entidades de Classe

Entidade e UF	Nº Registro	Data de Validade
CAT COM REGISTRO DE ATESTADO	856160/2021	07/05/2024
Certidão Pessoa Jurídica	883481/2023	31/05/2023
CAT COM REGISTRO DE ATESTADO	856161/2021	07/03/2024



001306

Sistema de Cadastramento Unificado de Fornecedores - SICAF

Relatório de Ocorrências Ativas

Dados do Fornecedor

CNPJ: 37.113.308/0001-53 DUNS®: 92*****68
Razão Social: W. C. SERVICOS E EMPREENDIMENTOS LTDA
Nome Fantasia: W. C. SERVICOS E EMPREENDIMENTOS
Situação do Fornecedor: Credenciado

Nenhum registro de Ocorrência Ativa encontrado para o fornecedor



003107

Sistema de Cadastramento Unificado de Fornecedores - SICAF

Relatório de Ocorrências Ativas Impeditivas de Licitar**Dados do Fornecedor**

CNPJ: 37.113.308/0001-53 DUNS®: 92*****68
Razão Social: W. C. SERVICOS E EMPREENDIMENTOS LTDA
Nome Fantasia: W. C. SERVICOS E EMPREENDIMENTOS
Situação do Fornecedor: Credenciado

Nenhum registro de Ocorrência Ativa encontrado para o fornecedor

001108

3ª ALTERAÇÃO, TRANSFORMAÇÃO E CONSOLIDAÇÃO DO CONTRATO SOCIAL DE EMPRESÁRIO INDIVIDUAL EM SOCIEDADE LIMITADA

**W DA C SILVA
CNPJ: 37.113.308/0001-53**

Pelo presente instrumento particular de alteração:

WANDERSON DA COSTA SILVA, BRASILEIRO, SOLTEIRO, EMPRESARIO, natural da cidade de São Domingos do Maranhão – MA, data de nascimento 04/03/1992, portador da Carteira de Identidade (RG): nº 0359876120080, expedida por SESP/MA em 28/07/2011 e CPF: nº 608.747.743-81, residente e domiciliado na cidade de São Domingos do Maranhão - MA, na TRAVESSA 2 TRAVESSA PENIEL, nº 02, CENTRO, CEP: 65790-000, na qualidade de empresário da empresa W DA C SILVA, com cede TRAVESSA 2 TRAVESSA PENIEL nº 02, CENTRO, CEP: 65790-000 cidade de São Domingos do Maranhão - MA, cujo ato constitutivo se encontra registrado na Junta Comercial do Estado do Maranhão sob o NIRE 21102317400 em data 11/05/2020, devidamente inscrita no CNPJ 37.113.308/0001-53. Resolve alterar, transformar e consolidar seu registro de EMPRESÁRIO INDIVIDUAL em SOCIEDADE EMPRESÁRIA LIMITADA, uma vez que admite, neste ato, na qualidade de sócio:

WANDERSON DA COSTA SILVA, BRASILEIRO, SOLTEIRO, EMPRESARIO, natural da cidade de São Domingos do Maranhão – MA, data de nascimento 04/03/1992, portador da Carteira de Identidade (RG): nº 0359876120080, expedida por SESP/MA em 28/07/2011 e CPF: nº 608.747.743-81, residente e domiciliado na cidade de São Domingos do Maranhão - MA, na TRAVESSA 2 TRAVESSA PENIEL, nº 02, CENTRO, CEP: 65790-000

FERNANDO VALERIO DA SILVA, BRASILEIRO, SOLTEIRO, EMPRESARIO, natural da cidade de Colinas – MA, data de nascimento 08/05/1984, portador da Carteira Nacional de Habilitação (CNH): nº 03489082207 expedida pelo DETRAN – MA em 09/05/2019 e CPF: nº 008.583.533-18, residente e domiciliado na cidade de Colinas – MA, na AVENIDA CENTRAL, nº 53, CENTRO, CEP: 65690-000. Nos termos e condições a seguir, sendo que a sociedade ora constituída assumirá e se responsabilizará pelo ativo e passivo da Empresa Individual ora transformada:

Cláusula primeira - Fica transformada a Empresa Individual, já qualificada, em SOCIEDADE LIMITADA, passando a adotar como nome empresarial a denominação social de W. C. SERVICOS E EMPREENDIMENTOS LTDA, com sub-rogação de todos os direitos e obrigações pertinentes.

Cláusula segunda - O capital social passará a ser de R\$ 400.000,00 (Quatrocentos mil reais), divididos em 400000, no valor nominal de R\$ 1,00 (um real) cada uma, formado por R\$ 400.000,00 (Quatrocentos mil reais) em moeda corrente do País.

Parágrafo único. Após a alteração o capital social encontra-se subscrito e integralizado pelos sócios da seguinte forma:

Nome dos Sócios	Qtd Quotas	Valor Em R\$	%
FERNANDO VALERIO DA SILVA	200000	200.000,00	50,00
WANDERSON DA COSTA SILVA	200000	200.000,00	50,00
TOTAL	400000	400.000,00	100,00

Cláusula Terceira – DA SEDE (ART. 997, II, DO CC)

A sociedade terá sua sede no seguinte endereço: RUA MAJOR DELFINO CALVO, Nº 70, SALA 01, CENTRO na Cidade de SÃO DOMINGOS DO MARANHÃO – MA, CEP: 65790-000.

Cláusula Quarta - DO OBJETO SOCIAL (ART. 997, II, DO CC)

A sociedade terá por objeto o exercício das seguintes atividades econômicas: 4120-4/00 - Construção de edifícios. 4213-8/00 - Obras de urbanização - ruas, praças e calçadas. 3811-4/00 - Coleta de resíduos não-perigosos. 4211-1/01 - Construção de rodovias e ferrovias. 4313-4/00 - Obras de terraplenagem. 4923-0/02 - Serviço de transporte de passageiros - locação de automóveis com motorista. 4924-8/00 - Transporte escolar. 7711-0/00 - Locação de automóveis sem condutor. 7732-2/01 - Aluguel de máquinas e equipamentos para construção sem operador, exceto andaimes. 3701-1/00 - Gestão de redes de esgoto. 3702-9/00 - Atividades relacionadas a esgoto, exceto a gestão de redes. 4211-1/02 - Pintura para sinalização em pistas rodoviárias e aeroportos. 4212-0/00 - Construção de obras-de-arte especiais. 4221-9/03 - Manutenção de redes de distribuição de energia elétrica. 4222-7/01 - Construção de redes de abastecimento de água, coleta de esgoto e construções correlatas, exceto obras de irrigação. 4299-5/01 - Construção de instalações esportivas e recreativas. 4299-5/99 Outras obras de engenharia civil não especificadas anteriormente (a construção de estruturas com tirantes, as obras de contenção, a construção de cortinas de proteção de encostas e muros de arrimo, a subdivisão de terras com benfeitorias (p. Ex., construção de vias, serviços de infraestrutura, etc.)). 4311-8/01 - Demolição de edifícios e outras estruturas. 4319-3/00 Serviços de preparação do terreno não especificados anteriormente. (a drenagem do solo destinado à construção, a demarcação dos locais para construção, o rebaixamento de lençóis freáticos, a preparação de locais para mineração, a remoção de material inerte e outros tipos de refugo de locais de mineração, exceto os locais de extração de petróleo e gás natural, a drenagem de terrenos agrícolas ou florestais. 4321-5/00 - Instalação e manutenção elétrica. 4322-3/02 - Instalação e manutenção de sistemas centrais de ar condicionado, de ventilação e refrigeração. 4322-3/03 - Instalações de sistema de prevenção contra incêndio. 4329-1/04 - Montagem e instalação de sistemas e equipamentos de iluminação e sinalização em vias públicas, portos e aeroportos. 4330-4/02 - Instalação de portas, janelas, tetos, divisórias e armários embutidos de qualquer material. 4330-4/04 - Serviços de pintura de edifícios em geral. 4330-4/05 - Aplicação de revestimentos e de resinas em interiores e exteriores. 4391-6/00 - Obras de fundações. 4399-1/03 - Obras de alvenaria. 4399-1/05 - Perfuração e construção de poços de água. . 4399-1/99 Serviços especializados para construção não especificados anteriormente (a construção de fornos industriais, a construção de partes de edifícios, tais como: telhados, coberturas, chaminés, lareiras, churrasqueiras, etc., os serviços de limpeza de fachadas, com jateamento de areia, vapor e semelhantes). 4520-0/01 - Serviços de manutenção e reparação mecânica de veículos automotores. 4520-0/05 - Serviços de lavagem, lubrificação e polimento de veículos automotores. 4930-2/03 - Transporte rodoviário de produtos perigosos. 7111-1/00 - Serviços de arquitetura.

Em consequência da alteração e transformação acima e respeitadas as cláusulas não modificadas, consolida-se o contrato da seguinte forma:

3ª ALTERAÇÃO, TRANSFORMAÇÃO E CONSOLIDAÇÃO DO CONTRATO SOCIAL DE EMPRESÁRIO INDIVIDUAL EM SOCIEDADE EMPRESÁRIA LIMITADA

W. C. SERVICOS E EMPREENDIMENTOS LTDA
CNPJ: 37.113.308/0001-53

WANDERSON DA COSTA SILVA, BRASILEIRO, SOLTEIRO, EMPRESARIO, natural da cidade de São Domingos do Maranhão – MA, data de nascimento 04/03/1992, portador da Carteira de Identidade (RG): nº 0359876120080, expedida por SESP/MA em 28/07/2011 e CPF: nº 608.747.743-81, residente e domiciliado na cidade de São Domingos do Maranhão - MA, na TRAVESSA 2 TRAVESSA PENIEL, nº 02, CENTRO, CEP: 65790-000

FERNANDO VALERIO DA SILVA, BRASILEIRO, SOLTEIRO, EMPRESARIO, natural da cidade de Colinas – MA, data de nascimento 08/05/1984, portador da Carteira Nacional de Habilitação (CNH): nº 03489082207 expedida pelo DETRAN – MA em 09/05/2019 e CPF: nº 008.583.533-18, residente e domiciliado na cidade de Colinas – MA, na AVENIDA CENTRAL, nº 53, CENTRO, CEP: 65690-000.

Resolvem, em comum acordo, constituir uma sociedade limitada, mediante as condições e cláusulas seguintes:

DO NOME EMPRESARIAL (ART. 997, II, DO CC)

Cláusula Primeira - A sociedade adotará o seguinte nome empresaria: W. C. SERVICOS E EMPREENDIMENTOS LTDA

DA SEDE (ART. 997, II, DO CC)

Cláusula Segunda - A sociedade terá sua sede no seguinte endereço: RUA MAJOR DELFINO CALVO, Nº 70, SALA 01, CENTRO na Cidade de SÃO DOMINGOS DO MARANHÃO – MA, CEP: 65790-000.

DO OBJETO SOCIAL (ART. 997, II, DO CC)

Cláusula Terceira - A sociedade terá por objeto o exercício das seguintes atividades econômicas: 4120-4/00 - construção de edifícios. 3811-4/00 - coleta de resíduos não-perigosos. 4211-1/01 - construção de rodovias e ferrovias. 4213-8/00 - obras de urbanização - ruas, praças e calçadas. 4313-4/00 - obras de terraplenagem. 4923-0/02 - serviço de transporte de passageiros - locação de automóveis com motorista. 4924-8/00 - transporte escolar. 7711-0/00 - locação de automóveis sem condutor. 7732-2/01 - aluguel de máquinas e equipamentos para construção sem operador, exceto andaimes. 3701-1/00 gestão de redes de esgoto. 3702-9/00 atividades relacionadas a esgoto, exceto a gestão de redes. 4211-1/02 Pintura para sinalização em pistas rodoviárias e aeroportos. 4212-0/00 Construção de obras de arte especiais. 4213-8/00 Obras de urbanização - ruas, praças e calçadas. 4221-9/03 Manutenção de redes de distribuição de energia elétrica. 4299-5/01 Construção de instalações esportivas e recreativas. 4299-5/99 Outras obras de engenharia civil não especificadas anteriormente (a construção de estruturas com tirantes, as obras de contenção, a construção de cortinas de proteção de encostas e muros de arrimo, a subdivisão de terras com benfeitorias (p. Ex., construção de vias, serviços de infra-estrutura, etc.)). 4311-8/01 Demolição de edifícios e outras estruturas. 43.11-8 Demolição e preparação de canteiros de obras. 4319-3/00 Serviços de preparação do terreno não especificados anteriormente. (- a drenagem do solo destinado à construção, a demarcação dos locais para construção, o rebaixamento de lençóis freáticos, a preparação de locais para mineração, a remoção de material inerte e outros tipos de refugo de locais de mineração, exceto os locais de extração de petróleo e gás natural, a drenagem de terrenos agrícolas ou florestais. 4321-5/00 Instalação e manutenção elétrica. 4322-3/03 Instalações de sistema de prevenção contra incêndio. 4322-3/02 Instalação e manutenção de sistemas centrais de ar condicionado, de ventilação e refrigeração. 4329-1/04 Montagem e instalação de sistemas e equipamentos de iluminação e sinalização em vias públicas, portos e aeroportos. 4330-4/02 Instalação de portas, janelas, tetos, divisórias e armários embutidos de qualquer material. 4330-4/04 Serviços de pintura de edifícios em geral. 4330-4/05 Aplicação de revestimentos e de resinas em interiores e exteriores. 4391-6/00 Obras de fundações. 4399-1/02 Montagem e desmontagem de andaimes e outras estruturas temporárias. 4399-1/03 Obras de alvenaria. 4399-1/05 Perfuração e construção de poços de água. 4399-1/99 Serviços especializados para construção não especificados anteriormente (a construção de fornos industriais, a construção de partes de edifícios, tais como: telhados, coberturas, chaminés, lareiras, churrasqueiras, etc., os serviços de limpeza de fachadas, com jateamento de areia, vapor e semelhantes). 4520-0/01 Serviços de manutenção e reparação mecânica de veículos automotores. 4520-0/05 Serviços de lavagem, lubrificação e polimento de veículos automotores. 4923-0/02 Serviço de transporte de passageiros - locação de automóveis com motorista. 4930-2/03 Transporte rodoviário de produtos perigosos. 7111-1/00 Serviços de arquitetura. 4222-7/01 Construção de redes de abastecimento de água, coleta de esgoto e construções correlatas, exceto obras de irrigação.

DO INÍCIO DAS ATIVIDADES E DO PRAZO (ART. 53, III, F, DO DECRETO Nº 1.800, DE 1996)

Cláusula Quarta - A sociedade iniciou suas atividades a partir de 05/05/2020 e seu prazo de duração indeterminado.

DO CAPITAL SOCIAL (ART. 997, III E IV E ARTS. 1.052 E 1.055 DO CC)

Cláusula Quinta - O capital é de R\$ 400.000,00 (Quatrocentos mil reais), divididos em 400000, no valor nominal de R\$ 1,00 (um real) cada uma, formado por R\$ 400.000,00 (Quatrocentos mil reais) em moeda corrente do País.

Parágrafo único. O capital encontra-se subscrito e integralizado pelos sócios da seguinte forma:

Nome dos Sócios	Qtd Quotas	Valor Em R\$	%
FERNANDO VALERIO DA SILVA	200000	200.000,00	50,00
WANDERSON DA COSTA SILVA	200000	200.000,00	50,00
TOTAL	400000	400.000,00	100,00

DA ADMINISTRAÇÃO (ARTS. 997, VI; 1.013; 1.015; 1.064 DO CC)

Cláusula Sexta - A administração da sociedade será exercida pelo sócio **FERNANDO VALERIO DA SILVA**, que representará legalmente a sociedade e poderá praticar todo e qualquer ato de gestão pertinente ao objeto social.

Parágrafo único. Não constituindo o objeto social, a alienação ou a oneração de bens imóveis depende de autorização da maioria.

DO BALANÇO PATRIMONIAL (ART. 1.065 DO CC)

Cláusula Sétima - Ao término de cada exercício, em 31 de Dezembro, o administrador prestará contas justificadas de sua administração, procedendo à elaboração do inventário, do balanço patrimonial e do balanço de resultado econômico, cabendo aos sócios, os lucros ou perdas apuradas.

DA DECLARAÇÃO DE DESIMPEDIMENTO DE ADMINISTRADOR (ART. 1.011, § 1º, DO CC E ART. 37, II, DA LEI Nº 8.934, DE 1994)

Cláusula Oitava - O administrador da empresa declara, sob as penas da lei, que não está impedido de exercer a administração da empresa, por lei especial, ou em virtude de condenação criminal, ou por se encontrar sob os efeitos dela, a pena que vede, ainda que temporariamente, o acesso a cargos públicos; ou por crime falimentar, de prevaricação, peita ou suborno, concussão, peculato, ou contra a economia popular, contra o sistema financeiro nacional, contra normas de defesa da concorrência, contra as relações de consumo, fé pública, ou a propriedade.

DA RETIRADA OU FALECIMENTO DE SÓCIO

Cláusula Nona - Retirando-se, falecendo ou interditado qualquer sócio, a sociedade continuará suas atividades com os herdeiros, sucessores e o incapaz, desde que autorizado legalmente. Não sendo possível ou inexistindo interesse destes ou dos sócios remanescentes na continuidade da sociedade, esta será liquidada após a apuração do Balanço Patrimonial na data do evento. O resultado positivo ou negativo será distribuído ou suportado pelos sócios na proporção de suas quotas.

Parágrafo único - O mesmo procedimento será adotado em outros casos em que a sociedade se resolva em relação a seu sócio.

DA CESSÃO DE QUOTAS

Cláusula Décima - as quotas são indivisíveis e não poderão ser cedidas ou transferidas a terceiros sem o consentimento do outro sócio, a quem fica assegurado, em igualdade de condições e preço direito de preferência para a sua aquisição se postas à venda, formalizando, se realizada a cessão delas, a alteração contratual pertinente.

DA RESPONSABILIDADE

Cláusula Décima Primeira - A responsabilidade de cada sócio é restrita ao valor das suas quotas, mas

todos respondem solidariamente pela integralização do capital social.

DO FORO

Cláusula Décima Segunda - As partes elegem o foro da sede para dirimir quaisquer dúvidas decorrentes do presente instrumento contratual, bem como para o exercício e cumprimento dos direitos e obrigações resultantes deste contrato, renunciando a qualquer outro, por mais privilegiado que possa ser.

E por estarem em perfeito acordo, em tudo que neste instrumento particular foi lavrado, obrigam-se a cumprir o presente ato constitutivo, e assinam o presente instrumento em uma única via que será destinada ao registro e arquivamento na Junta Comercial do Estado do Maranhão.

São Domingos do Maranhão – MA, 28 de Junho de 2021

Sócio
WANDERSON DA COSTA SILVA

Sócio – Administrador
FERNANDO VALERIO DA SILVA



ASSINATURA ELETRÔNICA

Certificamos que o ato da empresa W. C. SERVICOS E EMPREENDIMENTOS LTDA consta assinado digitalmente por:

IDENTIFICAÇÃO DO(S) ASSINANTE(S)	
CPF	Nome
00858353318	FERNANDO VALERIO DA SILVA
60874774381	WANDERSON DA COSTA SILVA

CERTIFICO O REGISTRO EM 02/07/2021 12:14 SOB Nº 21201143221.
PROTOCOLO: 210806974 DE 28/06/2021.
CÓDIGO DE VERIFICAÇÃO: 12104729927. CNPJ DA SEDE: 37113308000153.
NIRE: 21201143221. COM EFEITOS DO REGISTRO EM: 28/06/2021.
W. C. SERVIÇOS E EMPREENDIMENTOS LTDA

JUCEMA

LÍLIAN THERESA RODRIGUES MENDONÇA
SECRETÁRIA-GERAL
www.empresafacil.ma.gov.br

A validade deste documento, se impresso, fica sujeito à comprovação de sua autenticidade nos respectivos portais, informando seus respectivos códigos de verificação.



REPÚBLICA FEDERATIVA DO BRASIL
CADASTRO NACIONAL DA PESSOA JURÍDICA

NÚMERO DE INSCRIÇÃO 37.113.308/0001-53 MATRIZ	COMPROVANTE DE INSCRIÇÃO E DE SITUAÇÃO CADASTRAL	DATA DE ABERTURA 11/05/2020
---	---	--------------------------------

NOME EMPRESARIAL W. C. SERVICOS E EMPREENDIMENTOS LTDA
--

TÍTULO DO ESTABELECIMENTO (NOME DE FANTASIA) W. C. SERVICOS E EMPREENDIMENTOS	PORTE ME
---	--------------------

CÓDIGO E DESCRIÇÃO DA ATIVIDADE ECONÔMICA PRINCIPAL 41.20-4-00 - Construção de edifícios
--

CÓDIGO E DESCRIÇÃO DAS ATIVIDADES ECONÔMICAS SECUNDÁRIAS 37.01-1-00 - Gestão de redes de esgoto 37.02-9-00 - Atividades relacionadas a esgoto, exceto a gestão de redes 38.11-4-00 - Coleta de resíduos não-perigosos 42.11-1-01 - Construção de rodovias e ferrovias 42.11-1-02 - Pintura para sinalização em pistas rodoviárias e aeroportos 42.12-0-00 - Construção de obras de arte especiais 42.13-8-00 - Obras de urbanização - ruas, praças e calçadas 42.21-9-03 - Manutenção de redes de distribuição de energia elétrica 42.22-7-01 - Construção de redes de abastecimento de água, coleta de esgoto e construções correlatas, exceto obras de irrigação 42.99-5-01 - Construção de instalações esportivas e recreativas 42.99-5-99 - Outras obras de engenharia civil não especificadas anteriormente 43.11-8-01 - Demolição de edifícios e outras estruturas 43.13-4-00 - Obras de terraplenagem 43.19-3-00 - Serviços de preparação do terreno não especificados anteriormente 43.21-5-00 - Instalação e manutenção elétrica 43.22-3-02 - Instalação e manutenção de sistemas centrais de ar condicionado, de ventilação e refrigeração 43.22-3-03 - Instalações de sistema de prevenção contra incêndio 43.29-1-04 - Montagem e instalação de sistemas e equipamentos de iluminação e sinalização em vias públicas, portos e aeroportos 43.30-4-02 - Instalação de portas, janelas, tetos, divisórias e armários embutidos de qualquer material 43.30-4-04 - Serviços de pintura de edifícios em geral
--

CÓDIGO E DESCRIÇÃO DA NATUREZA JURÍDICA 206-2 - Sociedade Empresária Limitada

LOGRADOURO R MAJOR DELFINO CALVO	NÚMERO 70	COMPLEMENTO SALA 01
--	---------------------	-------------------------------

CEP 65.790-000	BAIRRO/DISTRITO CENTRO	MUNICÍPIO SAO DOMINGOS DO MARANHAO	UF MA
--------------------------	----------------------------------	--	-----------------

ENDEREÇO ELETRÔNICO W.C.SERVICOSEMPREENDIMENTOS@HOTMAIL.COM	TELEFONE (99) 9161-9859
---	-----------------------------------

ENTE FEDERATIVO RESPONSÁVEL (EFR) *****
--

SITUAÇÃO CADASTRAL ATIVA	DATA DA SITUAÇÃO CADASTRAL 11/05/2020
------------------------------------	---

MOTIVO DE SITUAÇÃO CADASTRAL

SITUAÇÃO ESPECIAL *****	DATA DA SITUAÇÃO ESPECIAL *****
----------------------------	------------------------------------

Aprovado pela Instrução Normativa RFB nº 1.863, de 27 de dezembro de 2018.

Emitido no dia 14/04/2023 às 14:44:26 (data e hora de Brasília).

Página: 1/2



REPÚBLICA FEDERATIVA DO BRASIL

CADASTRO NACIONAL DA PESSOA JURÍDICA

NÚMERO DE INSCRIÇÃO 37.113.308/0001-53 MATRIZ	COMPROVANTE DE INSCRIÇÃO E DE SITUAÇÃO CADASTRAL	DATA DE ABERTURA 11/05/2020
---	---	--------------------------------

NOME EMPRESARIAL W. C. SERVICOS E EMPREENDIMENTOS LTDA

CÓDIGO E DESCRIÇÃO DAS ATIVIDADES ECONÔMICAS SECUNDÁRIAS 43.30-4-05 - Aplicação de revestimentos e de resinas em interiores e exteriores 43.91-6-00 - Obras de fundações 43.99-1-03 - Obras de alvenaria 43.99-1-05 - Perfuração e construção de poços de água 43.99-1-99 - Serviços especializados para construção não especificados anteriormente 45.20-0-01 - Serviços de manutenção e reparação mecânica de veículos automotores 45.20-0-05 - Serviços de lavagem, lubrificação e polimento de veículos automotores 49.23-0-02 - Serviço de transporte de passageiros - locação de automóveis com motorista 49.24-8-00 - Transporte escolar 49.30-2-03 - Transporte rodoviário de produtos perigosos 71.11-1-00 - Serviços de arquitetura 77.11-0-00 - Locação de automóveis sem condutor 77.32-2-01 - Aluguel de máquinas e equipamentos para construção sem operador, exceto andaimes
--

CÓDIGO E DESCRIÇÃO DA NATUREZA JURÍDICA 206-2 - Sociedade Empresária Limitada
--

LOGRADOURO R MAJOR DELFINO CALVO	NÚMERO 70	COMPLEMENTO SALA 01
-------------------------------------	--------------	------------------------

CEP 65.790-000	BAIRRO/DISTRITO CENTRO	MUNICÍPIO SAO DOMINGOS DO MARANHAO	UF MA
-------------------	---------------------------	---------------------------------------	----------

ENDEREÇO ELETRÔNICO W.C.SERVICOSEMPREENDIMENTOS@HOTMAIL.COM	TELEFONE (99) 9161-9859
--	----------------------------

ENTE FEDERATIVO RESPONSÁVEL (EFR) *****
--

SITUAÇÃO CADASTRAL ATIVA	DATA DA SITUAÇÃO CADASTRAL 11/05/2020
-----------------------------	--

MOTIVO DE SITUAÇÃO CADASTRAL

SITUAÇÃO ESPECIAL *****	DATA DA SITUAÇÃO ESPECIAL *****
----------------------------	------------------------------------

Aprovado pela Instrução Normativa RFB nº 1.863, de 27 de dezembro de 2018.

Emitido no dia 14/04/2023 às 14:44:26 (data e hora de Brasília).

Página: 2/2

Consulta Quadro de Sócios e Administradores - QSA

CNPJ: 37.113.308/0001-53
NOME EMPRESARIAL: W. C. SERVICOS E EMPREENDIMENTOS LTDA
CAPITAL SOCIAL: R\$400.000,00 (Quatrocentos mil reais)

O Quadro de Sócios e Administradores(QSA) constante da base de dados do Cadastro Nacional da Pessoa Jurídica (CNPJ) é o seguinte:

Nome/Nome Empresarial: FERNANDO VALERIO DA SILVA
Qualificação: 49-Sócio-Administrador

Nome/Nome Empresarial: WANDERSON DA COSTA SILVA
Qualificação: 22-Sócio

Para informações relativas à participação no QSA, acessar o e-CAC com certificado digital ou comparecer a uma unidade da RFB.

Emitido no dia 14/04/2023 às 14:44 (data e hora de Brasília).

REPÚBLICA FEDERATIVA DO BRASIL
 MINISTÉRIO DA INFRAESTRUTURA
 DEPARTAMENTO NACIONAL DE TRÂNSITO
 CARTEIRA NACIONAL DE HABILITAÇÃO

MA

NOME
 FERNANDG VALERIO DA SILVA

RG IDENTIDADE/ORG EMISSOR/UF
 17224132011 GOIÁS/GO MA

CPF
 008.983.533-28

DATA NASCIMENTO
 08/05/1984

FILIAÇÃO
 MARIA EUNICE VALERIO DA SIL
 VA

PERMISSÃO ACC CAT. HAB
 03 03 03

Nº REGISTRO
 03485982287

VALIDADE
 09/05/2024

1ª HABILITAÇÃO
 27/01/2005

OSERVAÇÕES
 EAF

Fernando Valério da Silva
 ASSINATURA DO PORTADOR

LOCAL
 SÃO LUÍS, MA

DATA EMISSÃO
 09/05/2019

ASSINADO DIGITALMENTE
 DEPARTAMENTO ESTADUAL DE TRÂNSITO

73605108491
 MA040446999

MARANHÃO

DENATRAN CONTRAN

VÁLIDA EM TODO O TERRITÓRIO NACIONAL
 1814892925

QR-CODE



Documento assinado com certificado digital em conformidade com a Medida Provisória nº 2200-2/2001. Sua validade poderá ser confirmada por meio da comparação deste arquivo digital com o arquivo de assinatura (.p7s) no endereço: < <http://www.serpro.gov.br/assinador-digital> >.

SERPRO / DENATRAN



008.583-18

Ministério da Fazenda
Secretaria da Receita Federal do Brasil

Comprovante de Situação Cadastral no CPF

Nº do CPF: **008.583.533-18**

Nome: **FERNANDO VALERIO DA SILVA**

Data de Nascimento: **08/05/1984**

Situação Cadastral: **REGULAR**

Data da Inscrição: **16/10/2002**

Digito Verificador: **00**

Comprovante emitido às: **13:55:00** do dia **17/03/2023** (hora e data de Brasília).
Código de controle do comprovante: **4C84.F946.2D86.000C**



Este documento não substitui o "Comprovante de Inscrição no CPF".

(Modelo aprovado pela IN/RFB nº 1.548, de 13/02/2015.)

Rua XV de Novembro, 64 - Sala 21
 Edifício Pedro Francisco Vargas
 Centro, Itajaí - Santa Catarina
 (47) 3514-7599 | (47) 99748-2223
 www.dautin.com | dautin@dautin.com



CERTIFICADO DE PROVA DE AUTENTICIDADE ELETRÔNICA

A DAUTIN BLOCKCHAIN DOCUMENTOS DIGITAIS E SERVIÇOS LTDA, especificada neste ato apenas como **Dautin Blockchain Co.** CERTIFICA para os devidos fins de direito que, o arquivo digital especificado com o tipo documental **Autenticação** e representado pela função hash criptográfica conhecida como SHA-256, de código **579a1f738f20c146d84822a050b5f47ead3283a72c9b662c6c89980b76fbfde5** foi autenticado de acordo com as Legislações e normas vigentes¹ através da rede blockchain Ethereum Classic, sob o identificador único denominado NID **37025** dentro do sistema.

A autenticação eletrônica do documento intitulado "**indetidade**", cujo assunto é descrito como "**indetidade**", faz prova de que em **10/11/2021 10:34:58**, o responsável **W. C. Serviços e Empreendimentos Ltda (37.113.308/0001-53)** tinha posse do arquivo com as mesmas características que foram reproduzidas na prova de autenticidade, sendo de W. C. Serviços e Empreendimentos Ltda a responsabilidade, única e exclusiva, pela idoneidade do documento apresentado a DAUTIN Blockchain Co.

Este CERTIFICADO foi emitido em **10/11/2021 10:36:48** através do sistema de autenticação eletrônica da empresa DAUTIN Blockchain Co. de acordo com o Art. 10, § 2º da MP 2200-2/2001, Art. 107 do Código Civil e Art. 411, em seus §§ 2º e 3º do Código de Processo Civil, estando dessa maneira de acordo para o cumprimento do Decreto 10278/2020.

Para mais informações sobre a operação acesse o site <https://www.dautin.com> e informe o código da transação blockchain **0x49d8af03283cd3d04fd777b521782d75df7f88de418a70a8b95dfd6e78ccd653**. Também é possível acessar a consulta através da rede blockchain em <https://blockscout.com/etc/mainnet/>

¹ Legislação Vigente: Medida Provisória nº 2200-2/2001, Código Civil e Código de Processo Civil.

DAUTIN
BLOCKCHAIN



Presidência da República Casa Civil
 Subchefia para Assuntos Jurídicos
 MEDIDA PROVISÓRIA 2.200-2
 DE 24 DE AGOSTO DE 2001.



Identificação do Contribuinte - CNPJ Matriz

CNPJ: 37.113.308/0001-53

A opção pelo Simples Nacional e/ou SIMEI abrange todos os estabelecimentos da empresa

Nome Empresarial: **W. C. SERVICOS E EMPREENDIMENTOS LTDA**

Situação Atual

Situação no Simples Nacional: **Optante pelo Simples Nacional desde 01/01/2021**

Situação no SIMEI: **NÃO enquadrado no SIMEI**

 Mais informações

Períodos Anteriores

Opções pelo Simples Nacional em Períodos Anteriores: **Não Existem**

Enquadramentos no SIMEI em Períodos Anteriores: **Não Existem**

Eventos Futuros (Simples Nacional)

Não Existem

Eventos Futuros (SIMEI)

Não Existem

[Voltar](#)

[Gerar PDF](#)

012122



SINTEGRA/ICMS
Estado do Maranhão Consulta Pública ao Cadastro do Estado do Maranhão

Secretaria da Fazenda

Resultado da Consulta SINTEGRA/ICMS

IDENTIFICAÇÃO

CGC: 37.113.308/0001-53 **Inscrição Estadual:** 12.707151-2**Razão Social:** W C SERVICOS E EMPREENDIMENTOS LTDA**Regime Apuração:** SIMPLES NACIONAL

ENDEREÇO

Logradouro: RUA MAJOR DELFINO CALVO**Número:** 70 **Complemento:** SALA 01**Bairro:** CENTRO**Município:** SAO DOMINGOS DO MARANHAO **UF:** MA**CEP:** 65790000 **DDD:** **Telefone:** 81673561

INFORMAÇÕES COMPLEMENTARES

CNAE Principal: 4120400 - CONSTRUÇÃO DE EDIFÍCIOS

CNAEs Secundários

Código	Descrição CNAE
4299501	CONSTRUÇÃO DE INSTALAÇÕES ESPORTIVAS E RECREATIVAS
4299599	OUTRAS OBRAS DE ENGENHARIA CIVIL NÃO ESPECIFICADAS ANTERIORMENTE
4311801	DEMOLIÇÃO DE EDIFÍCIOS E OUTRAS ESTRUTURAS
4313400	OBRAS DE TERRAPLENAGEM
4319300	SERVIÇOS DE PREPARAÇÃO DO TERRENO NÃO ESPECIFICADOS ANTERIORMENTE
4321500	INSTALAÇÃO E MANUTENÇÃO ELÉTRICA
4322302	INSTALAÇÃO E MANUTENÇÃO DE SISTEMAS CENTRAIS DE AR CONDICIONADO, DE VENTILAÇÃO E REFRIGERAÇÃO
4322303	INSTALAÇÕES DE SISTEMA DE PREVENÇÃO CONTRA INCÊNDIO
4329104	MONTAGEM E INSTALAÇÃO DE SISTEMAS E EQUIPAMENTOS DE ILUMINAÇÃO E SINALIZAÇÃO EM VIAS PÚBLICAS, PORTOS E AEROPORTOS
4330402	INSTALAÇÃO DE PORTAS, JANELAS, TETOS, DIVISÓRIAS E ARMÁRIOS EMBUTIDOS DE QUALQUER MATERIAL
7732201	ALUGUEL DE MÁQUINAS E EQUIPAMENTOS PARA CONSTRUÇÃO SEM OPERADOR, EXCETO ANDAIMES
4330404	SERVIÇOS DE PINTURA DE EDIFÍCIOS EM GERAL
4330405	APLICAÇÃO DE REVESTIMENTOS E DE RESINAS EM INTERIORES E EXTERIORES
4391600	OBRAS DE FUNDAÇÕES
4399103	OBRAS DE ALVENARIA
4399105	PERFURAÇÃO E CONSTRUÇÃO DE POÇOS DE ÁGUA
4399199	SERVIÇOS ESPECIALIZADOS PARA CONSTRUÇÃO NÃO ESPECIFICADOS ANTERIORMENTE
4520001	SERVIÇOS DE MANUTENÇÃO E REPARAÇÃO MECÂNICA DE VEÍCULOS AUTOMOTORES
4520005	SERVIÇOS DE LAVAGEM, LUBRIFICAÇÃO E POLIMENTO DE VEÍCULOS AUTOMOTORES
4923002	SERVIÇO DE TRANSPORTE DE PASSAGEIROS - LOCAÇÃO DE AUTOMÓVEIS COM MOTORISTA
4924800	TRANSPORTE ESCOLAR
3811400	COLETA DE RESÍDUOS NÃO-PERIGOSOS
4930203	TRANSPORTE RODOVIÁRIO DE PRODUTOS PERIGOSOS
7111100	SERVIÇOS DE ARQUITETURA
7711000	LOCAÇÃO DE AUTOMÓVEIS SEM CONDUTOR
3701100	GESTÃO DE REDES DE ESGOTO
3702900	ATIVIDADES RELACIONADAS A ESGOTO, EXCETO A GESTÃO DE REDES
4211101	CONSTRUÇÃO DE RODOVIAS E FERROVIAS
4211102	PINTURA PARA SINALIZAÇÃO EM PISTAS RODOVIÁRIAS E AEROPORTOS
4212000	CONSTRUÇÃO DE OBRAS-DE-ARTE ESPECIAIS
4213800	OBRAS DE URBANIZAÇÃO - RUAS, PRAÇAS E CALÇADAS
4221903	MANUTENÇÃO DE REDES DE DISTRIBUIÇÃO DE ENERGIA ELÉTRICA
4222701	CONSTRUÇÃO DE REDES DE ABASTECIMENTO DE ÁGUA, COLETA DE ESGOTO E CONSTRUÇÕES CORRELATAS, EXCETO OBRAS DE IRRIGAÇÃO

Situação Cadastral Vigente: HABILITADO**Data desta Situação Cadastral:** 20/08/2021

OBRIGAÇÕES

NFe a partir de (CNAE's):

EDF a partir de:

CTE a partir de: 01/03/2012 - (OBRIGADO => SERVIÇO DE TRANSPORTE),

Observação: Os dados acima estão baseados em informações fornecidas pelo próprio contribuinte cadastrado. Não valem como certidão de sua efetiva existência de fato e de direito, não são oponíveis à Fazenda e nem excluem a responsabilidade tributária derivada de operações com ele ajustadas.

01/23

Data da Consulta: 14/04/2023

Número da Consulta:



**PREFEITURA DE SÃO DOMINGOS DO
MARANHÃO**

SECRETARIA MUNICIPAL DE FINANÇAS

CNPJ: 06.113.690/0001-71

Pç Getúlio Vargas, S/N, Centro CEP: 65.790-000 - São Domingos do Maranhão / MA

00194

13/01/2023 11:22:23
USUÁRIO:ATENDENTE19

Ficha Cadastral da Empresa

CADASTRO MUNICIPAL

Insc. Municipal: 466-9

Situação: ATIVA

Razão social: W C SERVICOS E EMPREENDIMENTOS LTDA

Nome Fantasia: W. C. SERVICOS E EMPREENDIMENTOS

Insc. Junta Com.:

CNPJ: 37.113.308/0001-53

Insc. Estadual:

Vinculação: ENTIDADES EMPRESARIAIS

Natureza Jurídica: SOCIEDADE EMPRESÁRIA LIMITADA

Classificação: MICRO EMPRESA

Data de Inclusão:

Data de Início: 11/05/2020

MEI: NÃO

Isento ISSQN: NÃO

Isento Alvará: NÃO

Data de Constituição: 11/05/2020

ENDEREÇOS

Tipo	Logradouro	Número	Bairro	Cidade
COMERCIAL	RUA MAJOR DELFINO CALVO	70	CENTRO	SAO DOMINGOS DO MARANHAO-



PREFEITURA DE SÃO DOMINGOS DO MARANHÃO

SECRETARIA MUNICIPAL DE FINANÇAS

CNPJ: 06.113.690/0001-71

Pç Getúlio Vargas, S/N, Centro CEP: 65.790-000 - São Domingos do Maranhão / MA

051125

13/01/2023 11:22:23
USUÁRIO: ATENDENTE19

Ficha Cadastral da Empresa

ATIVIDADES CNAE

Principal	Descrição da Atividade	Base de Cálculo	Data Inclusão	Data Encerramento
	SERVICOS DE PINTURA DE EDIFICIOS EM GERAL	1	13/07/2021	
	INSTALACAO DE PORTAS, JANELAS, TETOS, DIVISORIAS E ARMARIOS EMBUTIDOS DE QUALQUER MATERIAL	1	13/07/2021	
	MONTAGEM E INSTALACAO DE SISTEMAS E EQUIPAMENTOS DE ILUMINACAO E SINALIZACAO EM VIAS PUBLICAS, PORTOS E AEROPORTOS	1	13/07/2021	
	INSTALACOES DE SISTEMA DE PREVENCAO CONTRA INCENDIO	1	13/07/2021	
	INSTALACAO E MANUTENCAO ELETRICA	1	13/07/2021	
	SERVICOS DE PREPARACAO DO TERRENO NAO ESPECIFICADOS ANTERIORMENTE	1	13/07/2021	
	DEMOLICAO DE EDIFICIOS E OUTRAS ESTRUTURAS	1	13/07/2021	
	OUTRAS OBRAS DE ENGENHARIA CIVIL NAO ESPECIFICADAS ANTERIORMENTE	1	13/07/2021	
	CONSTRUCAO DE INSTALACOES ESPORTIVAS E RECREATIVAS	1	13/07/2021	
	CONSTRUCAO DE REDES DE ABASTECIMENTO DE AGUA, COLETA DE ESGOTO E CONSTRUCOES CORRELATAS, EXCETO OBRAS DE IRRIGACAO	1	13/07/2021	
	MANUTENCAO DE REDES DE DISTRIBUICAO DE ENERGIA ELETRICA	1	13/07/2021	
	CONSTRUCAO DE OBRAS DE ARTE ESPECIAIS	1	13/07/2021	
	PINTURA PARA SINALIZACAO EM PISTAS RODOVIARIAS E AEROPORTOS	1	13/07/2021	
	ATIVIDADES RELACIONADAS A ESGOTO, EXCETO A GESTAO DE REDES	1	13/07/2021	
	GESTAO DE REDES DE ESGOTO	1	13/07/2021	
	COLETA DE RESIDUOS NAO-PERIGOSOS	1	11/05/2020	
	CONSTRUCAO DE RODOVIAS E FERROVIAS	1	11/05/2020	
	OBRAS DE URBANIZACAO - RUAS, PRACAS E CALCADAS	1	11/05/2020	
	OBRAS DE TERRAPLENAGEM	1	11/05/2020	
	SERVICO DE TRANSPORTE DE PASSAGEIROS - LOCACAO DE AUTOMOVEIS COM MOTORISTA	1	11/05/2020	
	TRANSPORTE ESCOLAR	1	11/05/2020	
	LOCACAO DE AUTOMOVEIS SEM CONDUTOR	1	11/05/2020	
	ALUGUEL DE MAQUINAS E EQUIPAMENTOS PARA CONSTRUCAO SEM OPERADOR, EXCETO ANDAIMES	1	11/05/2020	
	LOCACAO DE MAO-DE-OBRA TEMPORARIA	1	11/05/2020	
X	CONSTRUCAO DE EDIFICIOS	1	11/05/2020	

ENQUADRAMENTO

Enquadramento	Data Início	Data Encerramento
004-ISS SIMPLES NACIONAL	01/01/2021	

CONTATOS

Tipo	Descrição
EMAIL	W.C.SERVICOSEEMPREENDEMENTOS@HOTMAIL.COM
FONE	9991619859

[Voltar](#)[Imprimir](#)

031286



Certificado de Regularidade do FGTS - CRF

Inscrição: 37.113.308/0001-53
Razão Social: W C SERVICOS E EMPREENDIMENTOS LTDA
Endereço: R MAJOR DELFINO CALVO 70 SALA 01 / CENTRO / SAO DOMINGOS DO MARANHAO / MA / 65790-000

A Caixa Econômica Federal, no uso da atribuição que lhe confere o Art. 7, da Lei 8.036, de 11 de maio de 1990, certifica que, nesta data, a empresa acima identificada encontra-se em situação regular perante o Fundo de Garantia do Tempo de Serviço - FGTS.

O presente Certificado não servirá de prova contra cobrança de quaisquer débitos referentes a contribuições e/ou encargos devidos, decorrentes das obrigações com o FGTS.

Validade: 25/05/2023 a 23/06/2023

Certificação Número: 2023052504192144855875

Informação obtida em 02/06/2023 17:15:09

A utilização deste Certificado para os fins previstos em Lei esta condicionada a verificação de autenticidade no site da Caixa:
www.caixa.gov.br

02297

CERTIDÃO ESPECÍFICA

Sistema Nacional de Registro de Empresas Mercantis - SINREM

Certificamos que as informações abaixo constam dos documentos arquivados
nesta Junta Comercial e são vigentes na data da sua expedição.

Certificamos que W. C. SERVIÇOS E EMPREENDIMENTOS LTDA encontra-se registrada nesta Junta Comercial, como segue:		Protocolo: MAC2302682549	
NIRE 21201143221 CNPJ 37.113.308/0001-53		Situação ATIVA Status SEM STATUS	
Endereço Completo MAJOR DELFINO CALVO, Nº 70, SALA 01, CENTRO - São Domingos do Maranhão/MA - CEP 65790-000			
Arquivamentos Posteriores			
Ato	Número	Data	Descrição
223	20230595294	05/05/2023	BALANCO
223	20220579067	10/05/2022	BALANCO
310	20211239658	01/10/2021	OUTROS DOCUMENTOS DE INTERESSE DA EMPRESA / EMPRESARIO
223	20210984694	27/07/2021	BALANCO
002	21201143221	02/07/2021	TRANSFORMACAO
002	21201143221	02/07/2021	ALTERACAO DE DADOS E DE NOME EMPRESARIAL
310	20201190834	24/12/2020	OUTROS DOCUMENTOS DE INTERESSE DA EMPRESA / EMPRESARIO
002	20201113767	03/12/2020	ALTERACAO DE DADOS (EXCETO NOME EMPRESARIAL)
080	20200324535	11/05/2020	ENQUADRAMENTO DE MICROEMPRESA
080	21102317400	11/05/2020	INSCRIÇÃO

Esta certidão foi emitida automaticamente em 08/05/2023, às 16:22:33 (horário de Brasília).
Se impressa, verificar sua autenticidade no <https://www.empresafacil.ma.gov.br>, com o código N3U1DKG8.



MAC2302682549

CARLOS ANDRÉ DE MORAES PEREIRA
Secretário(a) Geral

CERTIDÃO SIMPLIFICADA

Sistema Nacional de Registro de Empresas Mercantis - SINREM

Certificamos que as informações abaixo constam dos documentos arquivados nesta Junta Comercial e são vigentes na data da sua expedição.

Nome Empresarial: W. C. SERVIÇOS E EMPREENDIMENTOS LTDA		Protocolo: MAC2302682510			
NIRE : 21201143221 Natureza Jurídica: Sociedade Empresária Limitada					
NIRE (Sede) 21201143221	CNPJ 37.113.308/0001-53	Data de Ato Constitutivo 11/05/2020	Início de Atividade 05/05/2020		
Endereço Completo Rua MAJOR DELFINO CALVO, Nº 70, SALA 01, CENTRO - São Domingos do Maranhão/MA - CEP 65790-000					
Objeto Social 4120-4/00 - CONSTRUCAO DE EDIFICIOS. 4213-8/00 - OBRAS DE URBANIZACAO - RUAS, PRACAS E CALCADAS. 3811-4/00 - COLETA DE RESIDUOS NAO-PERIGOSOS. 4211-1/01 - CONSTRUCAO DE RODOVIAS E FERROVIAS. 4313-4/00 - OBRAS DE TERRAPLENAGEM. 4923-0/02 - SERVICO DE TRANSPORTE DE PASSAGEIROS - LOCACAO DE AUTOMOVEIS COM MOTORISTA. 4924-8/00 - TRANSPORTE ESCOLAR. 7711-0/00 - LOCACAO DE AUTOMOVEIS SEM CONDUTOR. 7732-2/01 - ALUGUEL DE MAQUINAS E EQUIPAMENTOS PARA CONSTRUCAO SEM OPERADOR, EXCETO ANDAIMES. 3701-1/00 - GESTAO DE REDES DE ESGOTO. 3702-9/00 - ATIVIDADES RELACIONADAS A ESGOTO, EXCETO A GESTAO DE REDES. 4211-1/02 - PINTURA PARA SINALIZACAO EM PISTAS RODOVIARIAS E AEROPORTOS. 4212-0/00 - CONSTRUCAO DE OBRAS-DE-ARTE ESPECIAIS. 4221-9/03 - MANUTENCAO DE REDES DE DISTRIBUICAO DE ENERGIA ELETRICA. 4222-7/01 - CONSTRUCAO DE REDES DE ABASTECIMENTO DE AGUA, COLETA DE ESGOTO E CONSTRUCOES CORRELATAS, EXCETO OBRAS DE IRRIGACAO. 4299-5/01 - CONSTRUCAO DE INSTALACOES ESPORTIVAS E RECREATIVAS. 4299-5/99 OUTRAS OBRAS DE ENGENHARIA CIVIL NAO ESPECIFICADAS ANTERIORMENTE (A CONSTRUCAO DE ESTRUTURAS COM TIRANTES, AS OBRAS DE CONTENCAO, A CONSTRUCAO DE CORTINAS DE PROTECAO DE ENCOSTAS E MUROS DE ARRIMO, A SUBDIVISAO DE TERRAS COM BENFEITORIAS (P. EX., CONSTRUCAO DE VIAS, SERVICOS DE INFRA-ESTRUTURA, ETC.)). 4311-8/01 - DEMOLICAO DE EDIFICIOS E OUTRAS ESTRUTURAS. 4319-3/00 SERVICOS DE PREPARACAO DO TERRENO NAO ESPECIFICADOS ANTERIORMENTE. (- A DRENAGEM DO SOLO DESTINADO A CONSTRUCAO, A DEMARCACAO DOS LOCAIS PARA CONSTRUCAO, O REBAIXAMENTO DE LENCOIS FREATICOS, A PREPARACAO DE LOCAIS PARA MINERACAO, A REMOCAO DE MATERIAL INERTE E OUTROS TIPOS DE REFUGO DE LOCAIS DE MINERACAO, EXCETO OS LOCAIS DE EXTRACAO DE PETROLEO E GAS NATURAL, A DRENAGEM DE TERRENOS AGRICOLAS OU FLORESTAIS. 4321-5/00 - INSTALACAO E MANUTENCAO ELETRICA. 4322-3/02 - INSTALACAO E MANUTENCAO DE SISTEMAS CENTRAIS DE AR CONDICIONADO, DE VENTILACAO E REFRIGERACAO. 4322-3/03 - INSTALACOES DE SISTEMA DE PREVENCAO CONTRA INCENDIO. 4329-1/04 - MONTAGEM E INSTALACAO DE SISTEMAS E EQUIPAMENTOS DE ILUMINACAO E SINALIZACAO EM VIAS PUBLICAS, PORTOS E AEROPORTOS. 4330-4/02 - INSTALACAO DE PORTAS, JANELAS, TETOS, DIVISORIAS E ARMARIOS EMBUTIDOS DE QUALQUER MATERIAL. 4330-4/04 - SERVICOS DE PINTURA DE EDIFICIOS EM GERAL. 4330-4/05 - APLICACAO DE REVESTIMENTOS E DE RESINAS EM INTERIORES E EXTERIORES. 4391-6/00 - OBRAS DE FUNDACOES. 4399-1/03 - OBRAS DE ALVENARIA. 4399-1/05 - PERFURACAO E CONSTRUCAO DE POCOS DE AGUA. . 4399-1/99 SERVICOS ESPECIALIZADOS PARA CONSTRUCAO NAO ESPECIFICADOS ANTERIORMENTE (A CONSTRUCAO DE FORNOS INDUSTRIAIS, A CONSTRUCAO DE PARTES DE EDIFICIOS, TAIS TELHADOS, COBERTURAS, CHAMINES, LAREIRAS, CHURRASQUEIRAS, ETC., OS SERVICOS DE LIMPEZA DE FACHADAS, COM JATEAMENTO DE AREIA, VAPOR E SEMELHANTES). 4520-0/01 - SERVICOS DE MANUTENCAO E REPARACAO MECANICA DE VEICULOS AUTOMOTORES. 4520-0/05 - SERVICOS DE LAVAGEM, LUBRIFICACAO E POLIMENTO DE VEICULOS AUTOMOTORES. 4930-2/03 - TRANSPORTE RODOVIARIO DE PRODUTOS PERIGOSOS. 7111-1/00 - SERVICOS DE ARQUITETURA.					
Capital Social R\$ 400.000,00 (quatrocentos mil reais)		Porte ME (Microempresa)	Prazo de Duração Indeterminado		
Capital Integralizado R\$ 400.000,00 (quatrocentos mil reais)					
Dados do Sócio					
Nome WANDERSON DA COSTA SILVA	CPF/CNPJ 608.747.743-81	Participação no capital R\$ 200.000,00	Espécie de sócio Sócio	Administrador N	Término do mandato Indeterminado
Nome FERNANDO VALERIO DA SILVA	CPF/CNPJ 008.583.533-18	Participação no capital R\$ 200.000,00	Espécie de sócio Sócio	Administrador S	Término do mandato Indeterminado
Dados do Administrador					
Nome FERNANDO VALERIO DA SILVA	CPF 008.583.533-18	Término do mandato Indeterminado			
Último Arquivamento					Situação ATIVA Status SEM STATUS
Data 05/05/2023	Número 20230595294	Ato/eventos 223 / 223 - BALANCO			

CERTIDÃO SIMPLIFICADA

Continuação

Sistema Nacional de Registro de Empresas Mercantis - SINREM

Certificamos que as informações abaixo constam dos documentos arquivados
nesta Junta Comercial e são vigentes na data da sua expedição.

Nome Empresarial: W. C. SERVIÇOS E EMPREENDIMENTOS LTDA NIRE : 21201143221 Natureza Jurídica: Sociedade Empresária Limitada	Protocolo: MAC2302682510
---	--------------------------

Esta certidão foi emitida automaticamente em 08/05/2023, às 16:22:15 (horário de Brasília).
Se impressa, verificar sua autenticidade no <https://www.empresafacil.ma.gov.br>, com o código THH5N5LV.



MAC2302682510

CARLOS ANDRÉ DE MORAES PEREIRA
Secretário(a) Geral



MINISTÉRIO DA FAZENDA
Secretaria da Receita Federal do Brasil
Procuradoria-Geral da Fazenda Nacional

01130

**CERTIDÃO NEGATIVA DE DÉBITOS RELATIVOS AOS TRIBUTOS FEDERAIS E À DÍVIDA
ATIVA DA UNIÃO**

Nome: W. C. SERVICOS E EMPREENDIMENTOS LTDA
CNPJ: 37.113.308/0001-53

Ressalvado o direito de a Fazenda Nacional cobrar e inscrever quaisquer dívidas de responsabilidade do sujeito passivo acima identificado que vierem a ser apuradas, é certificado que não constam pendências em seu nome, relativas a créditos tributários administrados pela Secretaria da Receita Federal do Brasil (RFB) e a inscrições em Dívida Ativa da União (DAU) junto à Procuradoria-Geral da Fazenda Nacional (PGFN).

Esta certidão é válida para o estabelecimento matriz e suas filiais e, no caso de ente federativo, para todos os órgãos e fundos públicos da administração direta a ele vinculados. Refere-se à situação do sujeito passivo no âmbito da RFB e da PGFN e abrange inclusive as contribuições sociais previstas nas alíneas 'a' a 'd' do parágrafo único do art. 11 da Lei nº 8.212, de 24 de julho de 1991.

A aceitação desta certidão está condicionada à verificação de sua autenticidade na Internet, nos endereços <<http://rfb.gov.br>> ou <<http://www.pgfn.gov.br>>.

Certidão emitida gratuitamente com base na Portaria Conjunta RFB/PGFN nº 1.751, de 2/10/2014.

Emitida às 20:49:04 do dia 01/03/2023 <hora e data de Brasília>.

Válida até 28/08/2023.

Código de controle da certidão: **A967.6D9D.18E0.2D38**

Qualquer rasura ou emenda invalidará este documento.



01.31

**GOVERNO DO ESTADO DO MARANHÃO
SECRETARIA DE ESTADO DA FAZENDA**

CERTIDÃO NEGATIVA DE DÍVIDA ATIVA

Nº Certidão: 040092/23

Data da

02/06/2023 17:04:29

Inscrição Estadual: 127071512

CPF/CNPJ: 37113308000153

Razão Social: W C SERVICOS E EMPREENDIMENTOS LTDA

Endereço: RUA MAJOR DELFINO CALVO, 70 SALA 01 CEP: 65790000 - CENTRO

Telefone: (99)81673561

Município: SAO DOMINGOS DO MARANHAO

UF: MA

Certificamos que, após a realização das consultas procedidas no sistema desta Secretaria e na forma do disposto do artigo 156, da lei nº 2.231, de 29/12/1962, substanciado pelos artigos 240 a 242 da lei nº 7.799, de 19/12/2002, bem como prescreve o artigo 205 da lei nº 5.172, de 25 de outubro de 1966 (Código Tributário Nacional) não constam débitos inscritos na Dívida Ativa, em nome do sujeito passivo acima identificado.

Validade da Certidão: 120 (cento e vinte) dias: 30/09/2023.

A autenticidade desta certidão deverá ser confirmada no endereço:

<http://portal.sefaz.ma.gov.br/>, clicando no item "Certidões" e em seguida em "Validação de Certidão Negativa de Dívida Ativa".

CERTIDÃO EMITIDA GRATUITAMENTE.

Data Impressão: 02/06/2023 17:04:29



00032

**GOVERNO DO ESTADO DO MARANHÃO
SECRETARIA DE ESTADO DA FAZENDA**

CERTIDÃO NEGATIVA DE DÉBITO

Nº Certidão: 130971/23

Data da

02/06/2023 17:02:11

Inscrição Estadual: 127071512

CPF/CNPJ: 37113308000153

Razão Social: W C SERVICOS E EMPREENDIMENTOS LTDA

Endereço: RUA MAJOR DELFINO CALVO, 70 SALA 01 CEP: 65790000 - CENTRO

Telefone: (99)81673561

Município: SAO DOMINGOS DO MARANHAO

UF: MA

Certificamos que, após a realização das consultas procedidas no sistema desta Secretaria, substanciado pelos artigos 240 a 242, da lei nº 7.799, de 19/12/2002 e disposto no artigo 205 da lei nº 5.172, de 25 de outubro de 1966 (Código Tributário Nacional), não constam débitos relativos aos tributos estaduais, administrados por esta Secretaria, em nome do sujeito passivo acima identificado. Ressalvado, todavia, à Fazenda Pública Estadual o direito da cobrança de dívidas que venham a ser apuradas e não alcançadas pela decadência.

Validade da Certidão: 120 (cento e vinte) dias: 30/09/2023.

A autenticidade desta certidão deverá ser confirmada no endereço:

<http://portal.sefaz.ma.gov.br/>, clicando no item "Certidões" e em seguida em "Validação de Certidão Negativa de Débito".

CERTIDÃO EMITIDA GRATUITAMENTE.

Data Impressão: 02/06/2023 17:02:11

01233



**PREFEITURA DE SÃO DOMINGOS DO
MARANHÃO**

SECRETARIA MUNICIPAL DE FINANÇAS

CNPJ: 06.113.690/0001-71

Pç Getúlio Vargas, S/N, Centro CEP: 65.790-000 - São Domingos do Maranhão / MA



CERTIDAO

27/03/2023 10:44:10
USUÁRIO:ATENDENTE18

CERTIDÃO NEGATIVA DE DÍVIDA ATIVA MUNICIPAL-CNDA Nº 172/2023
AUTENTICAÇÃO:GUHS-ACKX

* Certidão Autorizada

CERTIFICO a pedido da pessoa interessada, que a empresa **W C SERVICOS E EMPREENDIMENTOS LTDA**, inscrita sob o CNPJ: **37.113.308/0001-53**, situada à **RUA MAJOR DELFINO CALVO, 70 SALA 01 CENTRO**, Neste Município, encontra-se quites com os tributos municipais, bem como o livro de **DÍVIDA ATIVA** deste setor de arrecadação desta prefeitura, nada consta no que diz respeito a débito em nome da referida empresa. O Requerente pretende com esta, fazer prova de Quitação de Tributos, não podendo ser usado para outros fins.

A Referida Certidão terá validade até **25/06/2023**.

Ressalvado à Prefeitura o direito de cobrar dívidas que venham a ser apuradas.

SAO DOMINGOS DO MARANHAO-MA, 27/03/2023.



**PREFEITURA DE SÃO DOMINGOS DO
MARANHÃO**

SECRETARIA MUNICIPAL DE FINANÇAS

CNPJ: 06.113.690/0001-71

Pç Getúlio Vargas, S/N, Centro CEP: 65.790-000 - São Domingos do Maranhão / MA

012134



CERTIDAO

27/03/2023 10:47:06
USUÁRIO:ATENDENTE18

CERTIDÃO NEGATIVA DE DÉBITOS-CND Nº 171/2023
AUTENTICAÇÃO:EFZJ-KZ7M

* Certidão Autorizada

CERTIFICO, a pedido da pessoa interessada, que a empresa **W C SERVICOS E EMPREENDIMENTOS LTDA**, devidamente Inscrito sob o CNPJ **37.113.308/0001-53**, situada à **RUA MAJOR DELFINO CALVO, 70 SALA 01 CENTRO**, encontra-se quites com os tributos municipais. O Requerente pretende com esta, fazer prova de Quitação de Tributos, não podendo ser usado para outros fins.

A Referida Certidão terá validade até **25/06/2023**.

Ressalvado à Prefeitura o direito de cobrar dívidas que venham a ser apuradas.

SAO DOMINGOS DO MARANHAO-MA, 27/03/2023.



**SECRETARIA MUNICIPAL DE FINANÇAS
ALVARÁ DE LOCALIZAÇÃO E FUNCIONAMENTO
2023**

Nº 2/2023

Insc. Municipal
466

CNPJ
37.113.308/0001-53

Data da Constituição
11/05/2020

Nome/Razão Social
W C SERVICOS E EMPREENDIMENTOS LTDA

Denominação Comercial
W. C. SERVICOS E EMPREENDIMENTOS

Natureza Jurídica
SOCIEDADE EMPRESÁRIA LIMITADA

Vinculação
ENTIDADES EMPRESARIAIS

ATIVIDADE ECONÔMICA

Atividade Principal
4120400-CONSTRUCAO DE EDIFICIOS

Atividades Secundárias

7820500 - LOCACAO DE MAO-DE-OBRA TEMPORARIA
7732201 - ALUGUEL DE MAQUINAS E EQUIPAMENTOS PARA CONSTRUCAO SEM OPERADOR, EXCETO ANDAIMES
7711000 - LOCACAO DE AUTOMOVEIS SEM CONDUTOR
4924800 - TRANSPORTE ESCOLAR
4923002 - SERVICO DE TRANSPORTE DE PASSAGEIROS - LOCACAO DE AUTOMOVEIS COM MOTORISTA
4313400 - OBRAS DE TERRAPLENAGEM
4213800 - OBRAS DE URBANIZACAO - RUAS, PRACAS E CALCADAS
4211101 - CONSTRUCAO DE RODOVIAS E FERROVIAS
3811400 - COLETA DE RESIDUOS NAO-PERIGOSOS

Data de Início
11/05/2020

LOCALIZAÇÃO

Logradouro
RUA MAJOR DELFINO CALVO

Número
70

Complemento
SALA 01

Quadra **Bairro**
 CENTRO

Data de Cadastro **Validade**
 31/12/2023

Código de Autenticação
ZRT9-DEEV

Informações Adicionais

SAO DOMINGOS DO MARANHAO-MA, 03/01/2023

O PRESENTE ALVARÁ DEVERÁ SER AFIXADO EM LOCAL BEM VISÍVEL À FISCALIZAÇÃO

03/01/2023 14:59:26



PODER JUDICIÁRIO
JUSTIÇA DO TRABALHO

001136

CERTIDÃO NEGATIVA DE DÉBITOS TRABALHISTAS

Nome: W. C. SERVICOS E EMPREENDIMENTOS LTDA (MATRIZ E FILIAIS)

CNPJ: 37.113.308/0001-53

Certidão n°: 4872358/2023

Expedição: 02/02/2023, às 13:51:10

Validade: 01/08/2023 - 180 (cento e oitenta) dias, contados da data de sua expedição.

Certifica-se que **W. C. SERVICOS E EMPREENDIMENTOS LTDA (MATRIZ E FILIAIS)**, inscrito(a) no CNPJ sob o n° **37.113.308/0001-53**, **NÃO CONSTA** como inadimplente no Banco Nacional de Devedores Trabalhistas.

Certidão emitida com base nos arts. 642-A e 883-A da Consolidação das Leis do Trabalho, acrescentados pelas Leis ns.º 12.440/2011 e 13.467/2017, e no Ato 01/2022 da CGJT, de 21 de janeiro de 2022. Os dados constantes desta Certidão são de responsabilidade dos Tribunais do Trabalho.

No caso de pessoa jurídica, a Certidão atesta a empresa em relação a todos os seus estabelecimentos, agências ou filiais.

A aceitação desta certidão condiciona-se à verificação de sua autenticidade no portal do Tribunal Superior do Trabalho na Internet (<http://www.tst.jus.br>).

Certidão emitida gratuitamente.

INFORMAÇÃO IMPORTANTE

Do Banco Nacional de Devedores Trabalhistas constam os dados necessários à identificação das pessoas naturais e jurídicas inadimplentes perante a Justiça do Trabalho quanto às obrigações estabelecidas em sentença condenatória transitada em julgado ou em acordos judiciais trabalhistas, inclusive no concernente aos recolhimentos previdenciários, a honorários, a custas, a emolumentos ou a recolhimentos determinados em lei; ou decorrentes de execução de acordos firmados perante o Ministério Público do Trabalho, Comissão de Conciliação Prévia ou demais títulos que, por disposição legal, contiver força executiva.

PODER JUDICIÁRIO DO ESTADO DO MARANHÃO
Corregedoria Geral da Justiça
1ª Vara de São Domingos do Maranhão

CERTJUDONE-VNSDM - 642023
Código de validação: 696E6AFE11

Número da guia: 23056901001496555.

CERTIDÃO VARA CÍVEIS E FAZENDA PÚBLICA-EXECUÇÕES PATRIMONIAIS

USANDO da faculdade que me confere a Lei. **CERTIFICO** a requerimento de pessoa interessada que, dando busca em nossos Arquivos dos Feitos a **Varas Cíveis e Fazenda Pública**, a partir do dia primeiro (1º) do mês de Março de dois mil e treze (2013), até o dia dois (02) de Maio do ano corrente, constatei **NÃO EXISTIR** distribuição de **EXECUÇÕES PATRIMONIAIS** contra **WANDERSON DA COSTA SILVA**, inscrito (a) no CPF: **608.747.743-81**, RG: **035987612008-0**, SSP/MA, e **FERNANDO VALÉRIO DA SILVA**, inscrito (o) no CPF: **008.583.533-18**, RG: **172241320011** GEJUSPC/MA com endereço a Rua Major Delfino Calvo, nº 70, Sala 01, Centro, São Domingos do Maranhão - MA. **CERTIFICO** finalmente que, a Secretaria de Distribuição é a única existente nesta Cidade e **Termo Judiciário** de São Domingos do Maranhão. O referido é verdade me reporto e dou fé. Dada e passada a presente Certidão na Secretaria de Distribuição a meu cargo, no Fórum "Desembargador Antônio Pacheco Guerreiro", nesta Cidade de São Domingos do Maranhão, Estado do Maranhão. Eu, **Rivaldo de Araujo silva**, consultei, digitei e subscrevo. São Domingos do Maranhão/MA, 02 de Maio de 2023.

RIVALDO DE ARAUJO SILVA
Secretário Judicial Substituto
1ª Vara de São Domingos do Maranhão
Matrícula 1503226

Documento assinado. SÃO DOMINGOS DO MARANHÃO, 03/05/2023 18:58 (RIVALDO DE ARAUJO SILVA)



CERTJUDONE-VNSDM - 642023 / Código: 696E6AFE11
Valide o documento em www.tjma.jus.br/validadoc.php

Antes de imprimir pense em sua responsabilidade com o meio ambiente.
#ConsumoConsciente

PODER JUDICIÁRIO DO ESTADO DO MARANHÃO
Corregedoria Geral da Justiça
1ª Vara de São Domingos do Maranhão

CERTJUDONE-VNSDM - 652023
Código de validação: 4753F8E127

Número da guia: 23056901001496549.

CERTIDÃO VARA CÍVEIS E FAZENDA PÚBLICA-EXECUÇÕES PATRIMONIAIS

USANDO da faculdade que me confere a Lei. **CERTIFICO** a requerimento de pessoa interessada que, dando busca em nossos Arquivos dos Feitos a **Varas Cíveis e Fazenda Pública**, a partir do dia primeiro (1º) do mês de Março de dois mil e treze (2013), até o dia dois (02) de Maio do ano corrente, constatei **NÃO EXISTIR** distribuição de **EXECUÇÕES PATRIMONIAIS** contra **W. C. SERVIÇOS E EMPREENDIMENTOS LTDA, inscrito (a) no CNPJ: 37.113.308/0001-53**, com endereço a Rua Major Delfino Calvo, nº 70, Sala 01, Centro, São Domingos do Maranhão - MA . **CERTIFICO** finalmente que, a Secretaria de Distribuição é a única existente nesta Cidade e **Termo Judiciário** de São Domingos do Maranhão. O referido é verdade me reporto e dou fé. Dada e passada a presente Certidão na Secretaria de Distribuição a meu cargo, no Fórum "Desembargador Antônio Pacheco Guerreiro", nesta Cidade de São Domingos do Maranhão, Estado do Maranhão. Eu, **Rivaldo de Araujo silva**, consultei, digitei e subscrevo. São Domingos do Maranhão/MA, 02 de Maio de 2023.

RIVALDO DE ARAUJO SILVA
Secretário Judicial Substituto
1ª Vara de São Domingos do Maranhão
Matrícula 1503226

Documento assinado. SÃO DOMINGOS DO MARANHÃO, 03/05/2023 19:01 (RIVALDO DE ARAUJO SILVA)



CERTJUDONE-VNSDM - 652023 / Código: 4753F8E127
Valide o documento em www.tjma.jus.br/validadoc.php

1

CERTJUDONE-VNSDM - 632023
Código de validação: 76FB50BEF3

Número da guia: 23056901001496558.

CERTIDÃO ÚNICA DE DISTRIBUIÇÃO DAS VARAS CÍVEIS E COMÉRCIO

USANDO da faculdade que me confere a Lei. **CERTIFICO** a requerimento de pessoa interessada que, dando busca em nossos Arquivos dos Feitos das **Varas Cíveis e Comércio**, a partir do dia primeiro (1º) do mês de janeiro do ano de dois mil e treze (2013), até o dia dois (02) de maio do ano corrente, constatei não **EXISTIR** distribuição de pedido de **Falência, Concordata, ou Recuperação Judicial ou Extrajudicial ou Insolvência Civil** contra: **W. C. SERVIÇOS E EMPREENDIMENTOS LTDA**, inscrita no CNPJ Nº **37.113.308/0001-53**, localizada a Rua Major Delfino Calvo, nº 70, Sala 01, Centro, São Domingos do Maranhão - MA. **CERTIFICO** finalmente que, a Secretaria de Distribuição é a única existente nesta Cidade e **Termo Judiciário** de São Domingos do Maranhão. O referido é verdade me reporto e dou fé. Dada e passada a presente Certidão na Secretaria de Distribuição a meu cargo, no Fórum “Desembargador Antônio Pacheco Guerreiro”, nesta Cidade de São Domingos do Maranhão, Estado do Maranhão. Eu, **Rivaldo de Araújo Silva**, Secretário Judicial Substituto, subscrevo. São Domingos do Maranhão-MA, 03 de maio de 2023.

RIVALDO DE ARAUJO SILVA
Secretário Judicial Substituto
1ª Vara de São Domingos do Maranhão
Matrícula 1503226

Documento assinado. SÃO DOMINGOS DO MARANHÃO, 03/05/2023 18:55 (RIVALDO DE ARAUJO SILVA)



CERTJUDONE-VNSDM - 632023 / Código: 76FB50BEF3
Valide o documento em www.tjma.jus.br/validadoc.php

Antes de imprimir pense em sua responsabilidade com o meio ambiente.
#ConsumoConsciente

R MAJOR DELFINO CALVO, 70, Sala SALA 01, CENTRO, SAO DOMINGOS DO MARANHAO

Balanco Patrimonial - Exercício de 2022
CNPJ : 37.113.308/0001-53 - REG. JUNTA COMERCIAL: 21201143221 EM 27/07/2021

1	ATIVO	
1.1	ATIVO CIRCULANTE	
1.1.1	DISPONIVEL	
1.1.1.01	CAIXA GERAL	
	**** CAIXA GERAL	13.082,45
1.1.1.02	BANCO CONTA MOVIMENTO	
	**** BANCO CONTA MOVIMENTO	5.591,89
1.1.1.03	APLICAÇÕES FINANCEIRA DE LIQUIDEZ IMEDIATA	
	**** APLICAÇÕES FINANCEIRA DE LIQUIDEZ IMEDIATA	15.700,00
	*** DISPONIVEL	34.374,34
1.1.2	CLIENTES	
1.1.2.01	CLIENTES NACIONAIS	
	**** CLIENTES NACIONAIS	96.556,81
	*** CLIENTES	96.556,81
1.1.4	ESTOQUES	
1.1.4.01	ESTOQUES DE MERCADORIAS	
	**** ESTOQUES DE MERCADORIAS	163.468,95
	*** ESTOQUES	163.468,95
	** ATIVO CIRCULANTE	294.400,10
1.2	ATIVO NAO CIRCULANTE	
1.2.3	IMOBILIZADO	
1.2.3.01	IMOBILIZADO	
	**** IMOBILIZADO	344.890,00
	*** IMOBILIZADO	344.890,00

SAO DOMINGOS DO MARANHAO - MA , 31 de dezembro de 2022

FERNANDO VALERIO DA SILVA
SÓCIO ADMINISTRADOR CPF: 008.583.533-18

VINICIUS LIMA SOUSA
Contador(a) CRC: 014960/O-0

CPF: 607.025.863-07

R MAJOR DELFINO CALVO, 70, Sala SALA 01, CENTRO, SAO DOMINGOS DO MARANHAO

Balanco Patrimonial - Exercício de 2022
CNPJ : 37.113.308/0001-53 - REG. JUNTA COMERCIAL: 21201143221 EM 27/07/2021

**	ATIVO NAO CIRCULANTE	344.890,00
*	ATIVO	639.290,10

SAO DOMINGOS DO MARANHAO - MA , 31 de dezembro de 2022

FERNANDO VALERIO DA SILVA
SÓCIO ADMINISTRADOR CPF: 008.583.533-18

VINICIUS LIMA SOUSA
Contador(a) CRC: 014960/O-0

CPF: 607.025.863-07

R MAJOR DELFINO CALVO, 70, Sala SALA 01, CENTRO, SAO DOMINGOS DO MARANHAO

Balanco Patrimonial - Exercício de 2022
CNPJ : 37.113.308/0001-53 - REG. JUNTA COMERCIAL: 21201143221 EM 27/07/2021

2	PASSIVO	
2.1	PASSIVO CIRCULANTE	
2.1.5	TRIBUTOS A RECOLHER	
2.1.5.01	IMPOSTOS A RECOLHER	
	****	IMPOSTOS A RECOLHER 6.488,43
	***	TRIBUTOS A RECOLHER 6.488,43
	**	PASSIVO CIRCULANTE 6.488,43
2.3	PATRIMONIO LIQUIDO	
2.3.1	CAPITAL SOCIAL	
2.3.1.01	CAPITAL SOCIAL	
	****	CAPITAL SOCIAL 400.000,00
	***	CAPITAL SOCIAL 400.000,00
2.3.2	LUCROS OU PREJUIZOS	
2.3.2.01	LUCROS OU PREJUIZOS	
	****	LUCROS OU PREJUIZOS 232.801,67
	***	LUCROS OU PREJUIZOS 232.801,67
	**	PATRIMONIO LIQUIDO 632.801,67
	*	PASSIVO 639.290,10

SAO DOMINGOS DO MARANHAO - MA , 31 de dezembro de 2022

FERNANDO VALERIO DA SILVA
SÓCIO ADMINISTRADOR CPF: 008.583.533-18

VINICIUS LIMA SOUSA
Contador(a) CRC: 014960/O-0

CPF: 607.025.863-07

001143

R MAJOR DELFINO CALVO, 70, Sala SALA 01, CENTRO, SAO DOMINGOS DO MARANHAO

Balanco Patrimonial - Exercício de 2022
CNPJ : 37.113.308/0001-53 - REG. JUNTA COMERCIAL: 21201143221 EM 27/07/2021

Reconhecemos a exatidão do presente Balanço Patrimonial, apresentando somando tanto no Ativo como no Passivo um total de R\$ 639.290,10 (Seiscientos e trinta e nove mil, duzentos e noventa reais e dez centavos), estando de acordo com os documentos entregues à contabilidade pela empresa/entidade, a qual se responsabiliza pela exatidão, veracidade e idoneidade dos documentos. Ressalva-se que a responsabilidade do profissional fica restrita apenas ao aspecto técnico, uma vez que operou com elementos, dados e comprovantes fornecidos pela empresa/entidade.

SAO DOMINGOS DO MARANHAO - MA , 31 de dezembro de 2022

FERNANDO VALERIO DA SILVA
SÓCIO ADMINISTRADOR CPF: 008.583.533-18

VINICIUS LIMA SOUSA
Contador(a) CRC: 014960/O-0

CPF: 607.025.863-07

071144

DEMONSTRACAO DO RESULTADO DO EXERCICIO
JANEIRO A DEZEMBRO DE 2022 - CNPJ: 37.113.308/0001-53

RECEITA OPERACIONAL BRUTA	
VENDAS DE SERVIÇOS	651.989,93
(=) TOTAL RECEITA OPERACIONAL BRUTA	651.989,93
(-) DEDUCOES SOBRE RECEITA OPERACIONAL BRUTA	
(-) DEDUÇÕES DE VENDAS	(32.783,00)
(=) TOTAL RECEITA OPERACIONAL LIQUIDA	(32.783,00)
(-) CUSTO DAS MERCADORIAS VENDIDAS	
CUSTOS DOS BENS / SERVIÇOS VENDIDOS	(304.225,00)
(=) LUCRO BRUTO OPERACIONAL	(304.225,00)
(-) DESPESAS ADMINISTRATIVAS OPERACIONAIS	
DESPESAS OPERACIONAIS FIXAS	(30.092,95)
OUTRAS DESPESAS OPERACIONAIS ADMINISTRATIVAS	(48.164,23)
(=) TOTAL DESPESAS ADMINISTRATIVAS OPERACIONAIS	(78.257,18)
RESULTADOS FINANCEIROS	
DESPESA FINANCEIRA	(1.423,83)
(=) LUCRO/PREJUIZO FINANCEIRO OPERACIONAL	(1.423,83)
LUCRO DO EXERCICIO	R\$ 235.300,92

SAO DOMINGOS DO MARANHAO - MA, 31 de dezembro de 2022

FERNANDO VALERIO DA SILVA
SÓCIO ADMINISTRADOR
R.G.: Org. Exp.:
CPF: 008.583.533-18

VINICIUS LIMA SOUSA
Contador(a) CRC: 014960/O-0
R.G.: Org. Exp.: CRC
CPF: 607.025.863-07

001145

Emissão de Índices - Exercício de 2022

CNPJ : 37.113.308/0001-53 - REG. JUNTA COMERCIAL: 21201143221 EM 27/07/2021

(A) - Ativo Circulante	294.400,1000
(B) - Realizável a Longo Prazo	0,0000
(C) - Passivo Circulante	6.488,4300
(D) - Exigível a Longo Prazo	0,0000
(I) - Índice de Liquidez Geral	45,3731

Fórmula....: $I = (A + B) / (C + D)$

Análise....: Indica quanto a empresa possui em disponibilidades, bens e direitos realizáveis no curso do exercício seguinte para liquidar suas obrigações.

Desejável...: Maior que 1

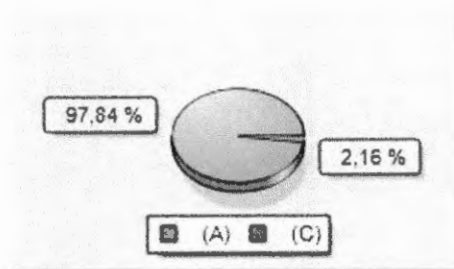

(A) - Ativo Circulante	294.400,1000
(B) - Passivo Circulante	6.488,4300
(I) - Índice de Liquidez Corrente	45,3731

Fórmula....: $I = (A / B)$

Análise....: Indica quanto a empresa possui em recursos disponíveis, bens e direitos realizáveis a curto prazo, para fazer face ao total de suas dívidas de curto prazo.

Desejável...: Maior que 1

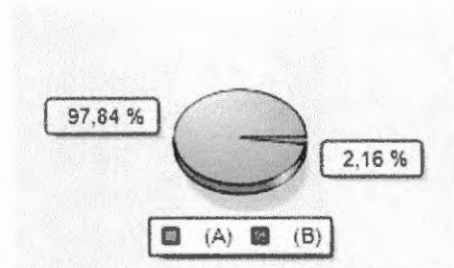

(A) - Ativo Circulante	294.400,1000
(B) - Estoques	163.468,9500
(C) - Passivo Circulante	6.488,4300
(I) - Índice de Liquidez Seca	20,1792

Fórmula....: $I = (A - B) / C$

Análise....: Mostra a capacidade de liquidação das obrigações sem abrir mão dos estoques.

Desejável...: Maior que 1

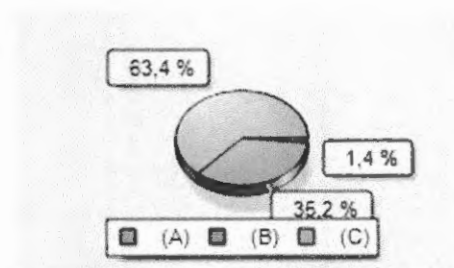

(A) - Disponibilidade	34.374,3400
(B) - Passivo Circulante	6.488,4300
(I) - Índice de Liquidez Imediata	5,2978

Fórmula....: $I = (A / B)$

Análise....: Expressa a fração de reais que a empresa dispõe de imediato para saldar cada R\$ 1,00 de suas dívidas.

Desejável...: Maior que 1

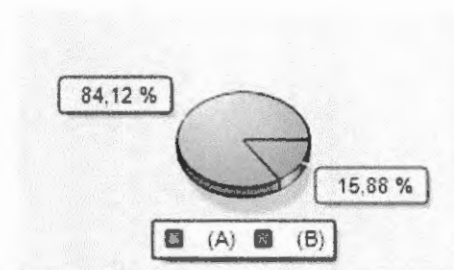

Emissão de Índices - Exercício de 2022

CNPJ : 37.113.308/0001-53 - REG. JUNTA COMERCIAL: 21201143221 EM 27/07/2021

(A) - Passivo Circulante	6.488,4300
(B) - Exigível a Longo Prazo	0,0000
(C) - Ativo Total	639.290,1000
(I) - Índice de Endividamento Geral	0,0101

Fórmula....: $I = (A + B) / C$

Análise....: Demonstra a relação entre a dívida total da empresa e seu próprio capital, isto é, a quantidade de unidades de reais de propriedade de terceiros.

Desejável...: Menor que 1

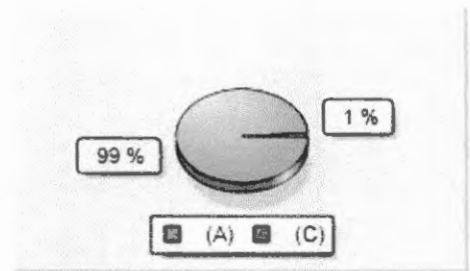

(A) - Ativo Total	639.290,1000
(B) - Passivo Circulante	6.488,4300
(C) - Exigível a Longo Prazo	0,0000
(I) - Índice de Solvência Geral	98,5277

Fórmula....: $I = A / (B + C)$

Análise....: Expressa o grau de garantia que a empresa dispõe em Ativos (totais), para pagamento do total de suas dívidas.

Desejável...: Maior que 1

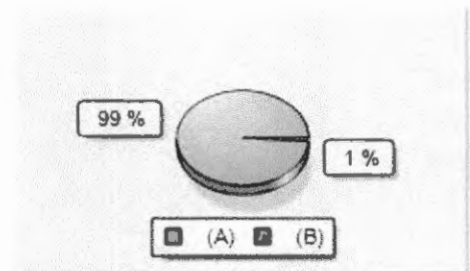

FERNANDO VALERIO DA SILVA
SÓCIO ADMINISTRADOR
R.G.: Org. Exp.:
CPF: 008.583.533-18

VINICIUS LIMA SOUSA
Contador(a) CRC: 014960/0-0
R.G.: Org. Exp.: CRC
CPF: 607.025.863-07

NOTAS EXPLICATIVAS**W. C. SERVIÇOS E EMPREENDIMENTOS LTDA**

RUA MAJOR DELFINO CALVO, 70, SALA 01 - CENTRO - CEP: 65.790-000
SÃO DOMINGOS DO MARANHÃO - MA
CNPJ: 37.113.308/0001-53

1 - CONTEXTO OPERACIONAL

A **W. C. SERVIÇOS E EMPREENDIMENTOS LTDA**, é uma empresa limitada com início de suas atividades em 11/05/2020, com sede e foro na cidade de São Domingos do Maranhão - MA, tendo como objeto social as seguintes atividades econômicas, constitui objeto social da W. C. SERVIÇOS E EMPREENDIMENTOS LTDA.

- 41.20-4-00 - Construção de edifícios
- 37.01-1-00 - Gestão de redes de esgoto
- 37.02-9-00 - Atividades relacionadas a esgoto, exceto a gestão de redes
- 38.11-4-00 - Coleta de resíduos não-perigosos
- 42.11-1-01 - Construção de rodovias e ferrovias
- 42.11-1-02 - Pintura para sinalização em pistas rodoviárias e aeroportos
- 42.12-0-00 - Construção de obras de arte especiais
- 42.13-8-00 - Obras de urbanização - ruas, praças e calçadas
- 42.21-9-03 - Manutenção de redes de distribuição de energia elétrica
- 42.22-7-01 - Construção de redes de abastecimento de água, coleta de esgoto e construções correlatas, exceto obras de irrigação
- 42.22-5-01 - Construção de instalações esportivas e recreativas
- 42.99-5-99 - Outras obras de engenharia civil não especificadas anteriormente
- 43.11-8-01 - Demolição de edifícios e outras estruturas
- 43.13-4-00 - Obras de terraplenagem
- 43.19-3-00 - Serviços de preparação do terreno não especificados anteriormente
- 43.21-5-00 - Instalação e manutenção elétrica
- 43.22-3-02 - Instalação e manutenção de sistemas centrais de ar condicionado, de ventilação e refrigeração
- 43.22-3-03 - Instalações de sistema de prevenção contra incêndio
- 43.29-1-04 - Montagem e instalação de sistemas e equipamentos de iluminação e sinalização em vias públicas, portos e aeroportos
- 43.30-4-02 - Instalação de portas, janelas, tetos, divisórias e armários embutidos de qualquer material
- 43.30-4-04 - Serviços de pintura de edifícios em geral

2 - FORMALIDADE DA ESCRITURAÇÃO CONTÁBIL.

Mantém um sistema de escrituração uniforme dos seus atos e fatos administrativos, por meio de processo eletrônico. Os registros contábeis contêm o número de identificação dos lançamentos relacionados ao respectivo documento de origem externa ou interna ou, na sua falta, em elementos que comprovem ou evidenciem fatos e a prática de atos administrativos. As demonstrações contábeis, incluindo as notas explicativas, elaboradas por disposições legais e estatutárias, serão transcritas no "Diário" da W. C. SERVIÇOS E EMPREENDIMENTOS LTDA.

3 - PRINCIPAIS PRÁTICAS CONTÁBEIS**3.1 - Direitos e obrigações**

Estão demonstrados pelos valores históricos, acrescidos das correspondentes variações monetárias e encargos financeiros, observando o regime de competência.

3.2 - Imobilizado

Demonstrado pelo custo, de aquisição, deduzido da depreciação acumulada calculada pelo método linear.

3.3 - Ajuste de avaliação patrimonial

A empresa nunca efetuou ajuste de avaliação patrimonial.

3.4 - Investimentos em empresas coligas e controladas

A empresa não participa do capital social de outras sociedades.

3.5 - Impostos Federais

A empresa está no regime do Simples Nacional e contabiliza os encargos tributários pelo o regime de competência.

002148

NOTAS EXPLICATIVAS

W. C. SERVIÇOS E EMPREENDIMENTOS LTDA

RUA MAJOR DELFINO CALVO, 70, SALA 01 - CENTRO - CEP: 65.790-000
SÃO DOMINGOS DO MARANHÃO - MA
CNPJ: 37.113.308/0001-53

3.6 - Demonstrações Financeiras

A Demonstração do Fluxo de Caixa - DFC, foi elaborada através do método direto, evidenciando todos os recebimentos e pagamentos decorrentes das atividades da empresa.

4 - CAPITAL SOCIAL

O Capital Social em 31/12/2021 é de R\$ 400.000,00 (Quatrocentos mil reais), totalmente integralizado em moeda corrente do país.

5 - SITUAÇÃO TRABALHISTA

Atualmente a entidade não tem uma reclamatória trabalhista.

6 - EVENTOS SUBSEQUENTES

O administrador declara a inexistência de fatos ocorridos subsequentemente à data de encerramento do exercício que venha a ter efeito relevante sobre a situação patrimonial ou financeira da empresa ou que possam provocar efeitos sobre seus resultados futuros.

São Domingos do Maranhão, 31 de Dezembro de 2022

FERNANDO VALERIO DA SILVA
SOCIO ADMINISTRADOR
CPF: 008.583.533-18

VINICIUS LIMA SOUSA
Contador(a) CRC: 014960/O-0
CPF: 607.025.863-07



001140

ASSINATURA ELETRÔNICA

Certificamos que o ato da empresa W. C. SERVIÇOS E EMPREENDIMENTOS LTDA consta assinado digitalmente por:

IDENTIFICAÇÃO DO(S) ASSINANTE(S)

CPF/CNPJ	Nome
00858353318	
60702586307	



TERMO DE AUTENTICAÇÃO - LIVRO DIGITAL

Declaro exatos os Termos de Abertura e de Encerramento do Livro Digital com características abaixo, conferido e autenticado por Florencio Brandes Neto, sob a autenticidade nº 12306188192 em 05/05/2023, protocolo 230596568. Para validação de Autenticação dos Termos, deverá ser acessado o Portal de Serviços / verificação de documentos do Empreendedor (<http://www.empresafacil.ma.gov.br>) e informar o código de verificação.

Identificação de Empresa	
Nome Empresarial:	W. C. SERVIÇOS E EMPREENDIMENTOS LTDA
Número de Registro:	21201143221
CNPJ:	37113308000153
Município:	São Domingos do Maranhão

Identificação de Livro Digital	
Tipo de Livro:	DIÁRIO
Número de Ordem:	3
Período de Escrituração:	01/01/2022 - 31/12/2022

Assinante(s)	Nome	CRC/OAB
00858353318	FERNANDO VALERIO DA SILVA	
60702586307	VINICIUS LIMA SOUSA	MA014960

W. C. SERVICOS E EMPREENDIMENTOS LTDA

CNPJ: 37.113.308/0001-53

NIRE: 21201143221

R MAJOR DELFINO CALVO, nº 70, Sala 01, Bairro Centro, São Domingos do Maranhão - MA

Posição em 31/12/2021, conforme Balanço Patrimonial

ANÁLISE ECÔNOMICA - FINANCEIRA**DISPONIBILIDADE FINANCEIRA LIQUIDA - DFL**

$$\text{DFL} = \frac{(n \times \text{CFA})}{12} - \text{Va}$$

$$\text{DFL} = \left(3 \times 10. \frac{(53.508,04 + 344.890 - 897,29)}{12} \right) - 2.896.026,71$$

$$\text{DFL} = \left(3 \times 10. \frac{(397.500,75)}{12} \right) - 2.896.026,71$$

$$\text{DFL} = \left(3 \times \frac{3.975.007,50}{12} \right) - 2.896.026,71$$

$$\text{DFL} = 11.925.022,50 - 2.896.026,71$$

$$\text{DFL} = \frac{9.028.995,79}{12}$$

$$\text{DFL} = 752.416,31$$

FERNANDO VALERIO DA SILVASocio - Adm
CPF: 00858353318
VINICIUS LIMA SOUSAContador
CRC: MA-014960/O-0

Termo de Abertura

Nome do Livro: DIÁRIO

Nº de Ordem: 3

O presente livro do tipo DIÁRIO contém registros numerados, do nº 01 ao nº 23, e servirá para a escrituração dos lançamentos próprios da empresa W. C. SERVIÇOS E EMPREENDIMENTOS LTDA, município São Domingos do Maranhão, CNPJ nº 37.113.308/0001-53, Número de Registro (NIRE) 21201143221.

Data do arquivamento dos atos constitutivos: 11/05/2020

Ato constitutivo: 21102317400

São Domingos do Maranhão, 01/01/2022

FERNANDO VALERIO DA SILVA

Administrador, Sócio

CPF 008.583.533-18

VINICIUS LIMA SOUSA

CONTADOR

CRC/MA 014960

001153

Termo de Encerramento

Nome do Livro: DIÁRIO

Nº de Ordem: 3

O presente livro do tipo DIÁRIO contém páginas numeradas, do nº 01 ao nº 23, e serviu para escrituração no período de 01/01/2022 a 31/12/2022, da empresa W. C. SERVIÇOS E EMPREENDIMENTOS LTDA.

São Domingos do Maranhão, 31/12/2022

FERNANDO VALERIO DA SILVA
Administrador, Sócio
CPF 008.583.533-18

VINICIUS LIMA SOUSA
CONTADOR
CRC/MA 014960



001154

ASSINATURA ELETRÔNICA

Certificamos que o ato da empresa W. C. SERVIÇOS E EMPREENDIMENTOS LTDA consta assinado digitalmente por:

IDENTIFICAÇÃO DO(S) ASSINANTE(S)	
CPF/CNPJ	Nome
00858353318	FERNANDO VALERIO DA SILVA
60702586307	VINICIUS LIMA SOUSA

CERTIFICO A AUTENTICAÇÃO EM 05/05/2023 09:21 SOB Nº 20230596568.
PROTOCOLO: 230596568 DE 04/05/2023. NIRE: 21201143221.
W. C. SERVIÇOS E EMPREENDIMENTOS LTDA

JUCEMA

FLORENCIO BRANDES NETO
RESPONSÁVEL PELA AUTENTICAÇÃO
SÃO LUÍS, 05/05/2023
empresafacil.ma.gov.br



01155

CONSELHO REGIONAL DE CONTABILIDADE DO MARANHÃO**CERTIDÃO DE REGULARIDADE PROFISSIONAL**

O **CONSELHO REGIONAL DE CONTABILIDADE DO MARANHÃO** CERTIFICA que o profissional identificado no presente documento encontra-se em situação **REGULAR** neste Regional, apto ao exercício da atividade contábil nesta data, de acordo com as suas prerrogativas profissionais, conforme estabelecido no art. 25 e 26 do Decreto-Lei n.º 9.295/46.

Informamos que a presente certidão não quita nem invalida quaisquer débitos ou infrações que, posteriormente, venham a ser apurados contra o titular deste registro, bem como não atesta a regularidade dos trabalhos técnicos elaborados pelo profissional da Contabilidade.

**CONSELHO REGIONAL DE CONTABILIDADE - MA**

Certidão n.º: MA/2023/00001428
Nome: Vinicius Lima Sousa CPF: 607.025.863-07
CRC/UF n.º MA-014960/O Categoria: CONTADOR
Validade: 24/08/2023
Finalidade: EDITAIS DE LICITAÇÃO

Confirme a existência deste documento na página www.crcma.org.br, mediante número de controle a seguir:

CPF : 607.025.863-07 Controle : 1512.2453.3080.3394

**CONSELHO REGIONAL DE CONTABILIDADE DO ESTADO DO MARANHÃO
CERTIDÃO DE HABILITAÇÃO PROFISSIONAL**

O **CONSELHO REGIONAL DE CONTABILIDADE DO ESTADO DO MARANHÃO** certifica que o(a) profissional identificado(a) no presente documento encontra-se habilitado para o exercício da profissão contábil.

IDENTIFICAÇÃO DO REGISTRO

NOME..... : Vinicius Lima Sousa
REGISTRO..... : MA-014960/O-0
CATEGORIA..... : CONTADOR
CPF..... : ***.025.863-**

A falsificação deste documento constitui-se em crime previsto no Código Penal Brasileiro, sujeitando o autor à respectiva ação penal.

Emissão: MARANHÃO, 26/05/2023 as 15:27:55.

Válido até: 24/08/2023.

Código de Controle: 400183.

Para verificar a autenticidade deste documento consulte o site do CRCMA.

031157

CONTRATO PARTICULAR DE SERVIÇOS TÉCNICOS

Por meio deste instrumento "CONTRATO PARTICULAR DE SERVIÇOS TÉCNICOS", de um lado a firma: W C SERVIÇOS E EMPREENDIMENTOS LTDA, com sede na R. Major Delfino Calvo, nº 70, sala 01, Centro, SÃO DOMINGOS /MA, inscrita no C.N.P.J. n.º 37.113.308/0001-53 representada nesta ocasião por seu sócio administrador: FERNANDO VALÉRIO DA SILVA, Nº do registro: 1722413200-11 SESP/MA, C.P.F. n.º 008.683.533-18, doravante denominado de simplesmente Contratante, do outro lado o Sr. BRUNO CAMPOS DA SILVA, brasileiro (a), R.G. n.º 67.736.605-X C.P.F. n.º 059.581.513-80, com título profissional Engenheiro Civil, Cart. CREA/NAC n.º 1916831230, doravante denominado de simplesmente contratado, tem entre si acertado o seguinte:

Cláusula 1ª - Caberá ao Contratado desenvolver atividades como Responsável Técnico conforme suas atribuições profissionais e compatíveis com os objetivos sociais da empresa, conforme discriminado na ART de Cargo ou Função.

Cláusula 2ª - A vigência do presente contrato será por **tempo indeterminado**;

Cláusula 3ª - O Contratado terá carga horária de: 15 horas semanais, sendo das 08 horas às 14 horas, nas segundas-feiras e terças-feiras, e aos sábados das 19 horas as 22 horas;

Cláusula 4ª - O Contratante assegura ao contratado, absoluta independência técnica;

Cláusula 5ª - Os honorários profissionais do contratado deverão ser de no mínimo 06 (seis) salários mínimos mensais, conforme Lei Federal n.º 4.950-A de 22 de abril de 1966 e Resolução 397/95 do CONFEA.

Cláusula 6ª - Este Contrato poderá ser rescindido por qualquer das partes por qualquer motivo mediante aviso prévio de 30 dias e baixa da (s) obra (s) e ou serviço (s) que estiverem sob a responsabilidade técnica do profissional, e a transferência para outro profissional, quando a obra ou serviço ultrapassar a 30 dias.

Cláusula 7ª - Durante a vigência deste contrato e pelo prazo previsto em Lei ficará o contratado responsável pelas atividades técnicas da empresa contratante, conforme discriminado na ART de cargo ou função, conforme cláusula 1ª.

Cláusula 8ª - Toda e quaisquer taxa, impostos e encargos que incidirem sobre este contrato será de responsabilidade da contratante, inclusive o recolhimento das taxas de ART das obras e serviços executados pela empresa sobre a responsabilidade técnica do profissional ora contratado.

Cláusula 9ª - Para dirimir quaisquer controvérsias oriundas do presente contrato, as partes elegem o foro da Comarca de Colinas-Maranhão;

Por estarem as partes de pleno acordo com o disposto neste instrumento particular de prestação de serviços, assinam-no em duas vias de igual teor, juntamente com 2 (duas) testemunhas, para que surta seus legais e jurídicos efeitos.

Colinas/MA, 03 de janeiro de 2023.

2º OFÍCIO

SELO DE FISCALIZAÇÃO NO VERSO
2º OFÍCIO - Colinas-MA

SELO DE FISCALIZAÇÃO NO VERSO
2º OFÍCIO - Colinas-MA

Fernando Valério da Silva
Contratante

Bruno Campos da Silva
Contratado

Yago Vinício da Costa Silva
Testemunha 1

Matheus da Costa Silva
Testemunha 2

CPF: 052 805 110 67

CPF: 607 070 443 - 67



022158

SERVENTIA EXTRAJUDICIAL DO 2º OFÍCIO DE COLINAS-MA

NEYLANE SILVA DE SOUSA - OFICIAL
RUA RUA RIO BRANCO, CENTRO - Nº 500, COLINAS - MARANHÃO, TEL: (66) 9884-0188

RECONHEÇO POR AUTENTICIDADE A FIRMA DE FERNANDO VALERIO DA SILVA, EM TEST. DA VERDADE. DOU
FÉ Colinas/MA, 03/01/2023 08:21:06
SELO REC/FIR029819FM7BEKUN1UPIVJ71



José Nilmar de Sousa Silva
José Nilmar de Sousa Silva - Escrevente
Empst: RS 16.88 T.J. RS 2.30 F.ADEP: RS 0.76 FEMP: RS 0.76 FERC: RS 0.60 Sem: RS 0.90 T.104: RS 21.30

José Nilmar de Sousa Silva
Escrevente Autorizado
2º Ofício Colinas-MA

SERVENTIA EXTRAJUDICIAL DO 2º OFÍCIO DE COLINAS-MA

NEYLANE SILVA DE SOUSA - OFICIAL
RUA RUA RIO BRANCO, CENTRO - Nº 500, COLINAS - MARANHÃO, TEL: (66) 9884-0188

RECONHEÇO POR AUTENTICIDADE A FIRMA DE BRUNO CAMPOS DA SILVA, EM TEST. DA VERDADE DOU
FÉ Colinas/MA, 04/01/2023 12:10:36
SELO REC/FIR029819483WA8U7NHKPNZ11



Ana Carolina da Luz Rodrigues
Ana Carolina da Luz Rodrigues - Escrevente Autorizada
Empst: RS 16.88 T.J. RS 2.30 F.ADEP: RS 0.76 FEMP: RS 0.76 FERC: RS 0.60 Sem: RS 0.90 T.104: RS 21.30

Ana Carolina da Luz Rodrigues
Escrevente Autorizada
2º Ofício Colinas-MA



001139

Rua XV de Novembro, 64 - Sala 21
Edifício Pedro Francisco Vargas
Centro, Itajaí - Santa Catarina
(47) 3514-7599 | (47) 99748-2223
www.dautin.com | dautin@dautin.com



CERTIFICADO DE PROVA DE AUTENTICIDADE ELETRÔNICA

A DAUTIN BLOCKCHAIN DOCUMENTOS DIGITAIS E SERVIÇOS LTDA, especificada neste ato apenas como **Dautin Blockchain Co.** CERTIFICA para os devidos fins de direito que, o arquivo digital especificado com o tipo documental **Autenticação** e representado pela função hash criptográfica conhecida como SHA-256, de código **62d1e2908706d9364191cc14ef064a5838cd0625332c1e899092cb7eac4dc014** foi autenticado de acordo com as Legislações e normas vigentes¹ através da rede blockchain Ethereum Classic, sob o identificador único denominado NID **135814** dentro do sistema.

A autenticação eletrônica do documento intitulado "**CONTRATO ENGENHEIRO BRUNO 2**", cujo assunto é descrito como "**CONTRATO ENG BRUNO 2**", faz prova de que em **15/05/2023 18:42:39**, o responsável **W. C. Serviços e Empreendimentos Ltda (37.113.308/0001-53)** tinha posse do arquivo com as mesmas características que foram reproduzidas na prova de autenticidade, sendo de **W. C. Serviços e Empreendimentos Ltda** a responsabilidade, única e exclusiva, pela idoneidade do documento apresentado a DAUTIN Blockchain Co.

Este CERTIFICADO foi emitido em **15/05/2023 18:44:35** através do sistema de autenticação eletrônica da empresa DAUTIN Blockchain Co. de acordo com o Art. 10, § 2º da MP 2200-2/2001, Art. 107 do Código Civil e Art. 411, em seus §§ 2º e 3º do Código de Processo Civil, estando dessa maneira de acordo para o cumprimento do Decreto 10278/2020.

Para mais informações sobre a operação acesse o site <https://www.dautin.com> e informe o código da transação blockchain **0x1c5058abe0c63712092e5f2eac62623a84fda3f0594a1be338195ea04994f04a**. Também é possível acessar a consulta através da rede blockchain em <https://blockscout.com/etc/mainnet/>

¹ Legislação Vigente: Medida Provisória nº 2200-2/2001, Código Civil e Código de Processo Civil.

DAUTIN
BLOCKCHAIN



Presidência da República Casa Civil
Subchefia para Assuntos Jurídicos
MEDIDA PROVISÓRIA 2.200-2
DE 24 DE AGOSTO DE 2001.

