

PREGÃO PRESENCIAL Nº 007/2021- CPL

ANEXO II

CARTA CREDENCIAL

Imperatriz/MA 29 de Março de 2021

AO  
PREGOEIRO MUNICIPAL  
REF. PREGÃO PRESENCIAL Nº 007/2021- CPL  
PREFEITURA MUNICIPAL DE BURITIRANA/MA

O abaixo-assinado, responsável legal pela Empresa CAR SERVICE EIRELI, CNPJ: 19.431.941/0001-08, vem pela presente informar a Vs. Sas. que o Sr. GEAN CHARLES NASCIMENTO SILVA, RG: 44905595-7 SSP-MA, e do CPF: 764.513.563-87, é designado para representar nossa empresa na Licitação acima referida, podendo assinar atas e demais documentos, interpor recursos e impugnações, receber notificação, tomar ciência de decisões, assinar propostas e rubricar documentos das demais licitantes, recorrer, desistir da interposição de recursos, acordar, formular lances verbais, enfim, praticar todos os atos inerentes ao certame.

Atenciosamente

6º Ofício

*Iamar Rodrigues M. Junior*

CAR SERVICE EIRELI  
CNPJ: 19.431.941/0001-08

IAMAR RODRIGUES MIRANDA JUNIOR  
RG: 021528342002-3 SSP-MA

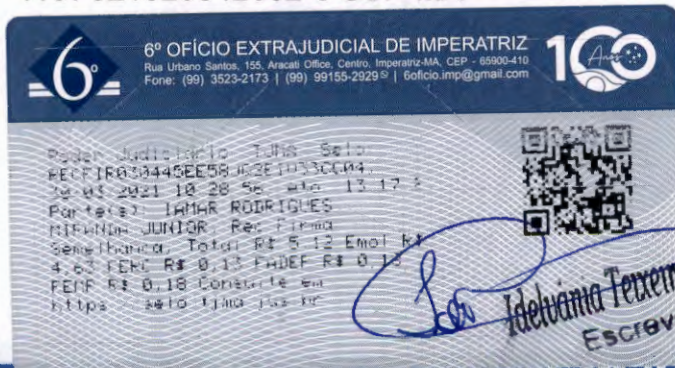

**INSTRUMENTO PARTICULAR DE CONSTITUIÇÃO DE  
EMPRESA INDIVIDUAL DE RESPONSABILIDADE LIMITADA:  
CAR SERVICE EIRELI.**

Pelo presente instrumento particular de constituição de Empresa Individual de Responsabilidade Limitada, **IAMAR RODRIGUES MIRANDA JUNIOR**, brasileiro, solteiro, empresário, portador da CI RG nº. 021528342002-3 SSP/MA e do CPF nº. 057.713.193-17, nascido em 25/11/1992, residente e domiciliado nesta cidade de Imperatriz, Estado do Maranhão, na Rua Santa Tereza, nº. 1881, Juçara, CEP: 65900-540, resolve constituir uma Empresa Individual de Responsabilidade Limitada, que reger-se-á pelas seguintes cláusulas e condições a seguir:

**CLÁUSULA 1ª** – A empresa girará sob o nome empresarial: **CAR SERVICE EIRELI**, e terá sede à Rua Santa Tereza, nº. 1899, Juçara, nesta cidade de Imperatriz, Estado do Maranhão, CEP: 65900-540.

**PARÁGRAFO ÚNICO** – Para consecução de seus objetos sociais, a empresa poderá, a qualquer tempo, criar, alterar ou extinguir estabelecimentos filiais, agências, sucursais em qualquer parte do território nacional ou fora dele, mediante alteração contratual devidamente arquivada na Junta Comercial.

**CLÁUSULA 2ª** – Constituirá objeto da sociedade, a exploração no ramo de:

4520-0/01	SERVIÇOS DE MANUTENÇÃO E REPARAÇÃO MECÂNICA DE VEÍCULOS AUTOMOTORES.
4520-0/02	SERVIÇOS DE LANTERNAGEM OU FUNILARIA E PINTURA DE VEÍCULOS AUTOMOTORES.
4520-0/03	SERVIÇOS DE MANUTENÇÃO E REPARAÇÃO ELÉTRICA DE VEÍCULOS AUTOMOTORES.
4520-0/04	SERVIÇOS DE ALINHAMENTO E BALANCEAMENTO DE VEÍCULOS AUTOMOTORES.
4520-0/05	SERVIÇOS DE LAVAGEM, LUBRIFICAÇÃO E POLIMENTO DE VEÍCULOS AUTOMOTORES.
4520-0/06	SERVIÇOS DE BORRACHARIA PARA VEÍCULOS AUTOMOTORES.
4520-0/07	SERVIÇOS DE INSTALAÇÃO, MANUTENÇÃO E REPARAÇÃO DE ACESSÓRIOS PARA VEÍCULOS AUTOMOTORES.
4520-0/08	SERVIÇOS DE CAPOTARIA (Atividades de reforma e manutenção de estofados de veículos).
4543-9/00	MANUTENÇÃO E REPARAÇÃO DE MOTOCICLETAS E MOTONETAS.
2950-6/00	RECONDICIONAMENTO E RECUPERAÇÃO DE MOTORES PARA VEÍCULOS AUTOMOTORES (Retífica de motores para veículos automotores).
5229-0/02	SERVIÇOS DE REBOQUE DE VEÍCULOS (Serviço de Guincho, inclusive a assistência a veículos em estradas).
7711-0/00	LOCAÇÃO DE AUTOMÓVEIS, UTILITÁRIOS E MÁQUINAS PESADAS SEM CONDUTOR.
7739-0/99	ALUGUEL DE OUTRAS MÁQUINAS E EQUIPAMENTOS COMERCIAIS E INDUSTRIAIS NÃO ESPECIFICADOS ANTERIORMENTE (Motores, turbinas, máquinas, ferramentas, geradores, guinchos, guindastes, empilhadeiras, aparelhos de usos comerciais e industriais, equipamentos de teste, medição e controle).
4530-7/03	COMÉRCIO A VAREJO DE PEÇAS E ACESSÓRIOS NOVOS PARA VEÍCULOS AUTOMOTORES.
4530-7/04	COMÉRCIO A VAREJO DE PEÇAS E ACESSÓRIOS USADOS PARA VEÍCULOS AUTOMOTORES.
4530-7/05	COMÉRCIO VAREJISTA DE PNEUS E CÂMARAS DE AR NOVOS E USADOS PARA VEÍCULOS AUTOMOTORES.
4732-6/00	COMÉRCIO VAREJISTA DE LUBRIFICANTES.
4541-2/05	COMÉRCIO VAREJISTA DE PEÇAS E ACESSÓRIOS PARA MOTOCICLETAS E MOTONETAS.
4741-5/00	COMÉRCIO VAREJISTA DE TINTAS E MATERIAIS PARA PINTURA.

x Iamar Rodrigues M. Junior

**INSTRUMENTO PARTICULAR DE CONSTITUIÇÃO DE  
EMPRESA INDIVIDUAL DE RESPONSABILIDADE LIMITADA:  
CAR SERVICE EIRELI**

**CLÁUSULA 3ª** – O capital social representado pela importância de R\$ 67.800,00 (sessenta e sete mil e oitocentos reais) totalmente integralizado neste ato em moeda corrente do país, assim subscrita pelo sócio:

SÓCIO	Nº QUOTAS	R\$	%
IAMAR RODRIGUES MIRANDA JUNIOR	67.800,00	67.800,00 ✓	100%

**PARÁGRAFO ÚNICO** – A responsabilidade do titular é limitada à importância total do capital social integralizado.

**CLÁUSULA 4ª** – A empresa iniciará suas atividades na data do registro do seu ato constitutivo na Junta Comercial do Estado do Maranhão e seu prazo de duração é por tempo indeterminado.

**CLÁUSULA 5ª** – A administração da empresa será exercida por seu titular: **IAMAR RODRIGUES MIRANDA JUNIOR**, que ficará incumbido de exercer todos os atos pertinentes e necessários ao exercício das atividades ora assumidas, bem como, de representá-la judicial e extra-judicialmente, ativa e passivamente perante todas repartições financeiras, vedado, no entanto, o uso do nome empresarial em atividades estranhas ao interesse social.

**CLÁUSULA 6ª** – Ao término de cada exercício social, em 31 de dezembro, o administrador procederá à elaboração do inventário, do balanço patrimonial e do balanço de resultado econômico, cabendo-lhe os lucros ou perdas apuradas.

**CLÁUSULA 7ª** – O Titular-Administrador: **IAMAR RODRIGUES MIRANDA JUNIOR**, declara, sob as penas da Lei:

**PARÁGRAFO PRIMEIRO** – Não possuir ou ter sob sua titularidade, nenhuma outra empresa nos moldes do EIRELI, em qualquer parte do território nacional.

**CLÁUSULA 8ª** - O Titular – Administrador: **IAMAR RODRIGUES MIRANDA JUNIOR** declara, sob as penas da lei, que não está impedido de exercer a administração da sociedade, por lei especial, ou em virtude de condenação criminal, ou por se encontrar sob os efeitos dela, a pena que vede, ainda que temporariamente, o acesso a cargos públicos; ou por crime falimentar, de prevaricação, peita ou suborno, concussão, peculato, ou contra a economia popular, contra o sistema financeiro nacional, contra normas de defesa da concorrência, contra as relações de consumo, fé pública, ou propriedade.

**CLÁUSULA 9ª** - Fica eleito o foro de Imperatriz, Estado do Maranhão, para o exercício e o cumprimento dos direitos e obrigações resultantes deste contrato.

Imperatriz - MA, 12 de Dezembro de 2013.

X   
IAMAR RODRIGUES MIRANDA JUNIOR  
Titular - Administrador



000182

REPÚBLICA FEDERATIVA DO BRASIL  
 MINISTÉRIO DAS CIDADES  
 DEPARTAMENTO NACIONAL DE TRANSITO  
 CARTEIRA NACIONAL DE HABILITAÇÃO

**NOME**  
TAMAR RODRIGUES MIRANDA JUNIOR

**DOC. IDENTIDADE / ORG. EMISSOR / UF**  
215283420023 SSP MA

**CPF**  
057.713.193-17

**DATA NASCIMENTO**  
25/11/1992

**PLACADO**  
TAMAR RODRIGUES MIRANDA  
A  
DELIZEITH PEREIRA CARVA  
LHO

**PERMISSÃO**  
A

**ACC**  
AB

**QNT. HAB.**  
AB

**1ª REGISTRO**  
05151245918

**VIGÊNCIA**  
19/01/2021

**1ª HABILITAÇÃO**  
17/03/2011

**OBSERVAÇÕES**  
A

*Tamar Rodrigues M. Junior*  
ASSINATURA DO PORTADOR

**LOCAL**  
SAO LUIS, MARANHÃO

**DATA EMISSÃO**  
28/01/2016

*Antonio de Jesus Leito Nunes*  
ANTONIO DE JESUS LEITO NUNES  
DELEGADO DE HABILITAÇÃO

57643014407  
MA031881025

DETRAN - MARANHÃO  
DEPARTAMENTO NACIONAL DE TRANSITO

VÁLIDA EM TODO O TERRITÓRIO NACIONAL  
1222488338

PROIBIDO PLASTIFICAR  
1222488338

6º Ofício Extrajudicial de Imperatriz - MA  
 MARCELO CLAUDIO BERNARDES PEREIRA - Tabelião e Oficial de Registro de Imóveis  
 Rua Urbano Santos, 152 - Atracil Office - Termao - Centro - CEP: 65090-410 - Tel: (99) 3223-2173

Poder Judiciário TJMA. Selo:  
 AUTENT030445LDFG3828YC9LGC91.  
 14/07/2020 10:56:29. Ato: 13.18, Total  
 R\$ 4,84 Emol. R\$ 4,40 FERC R\$ 0,10  
 FNDEP R\$ 0,17 FEMP R\$ 0,17  
 Consulte em <https://selo.tjma.jus.br>

*[Handwritten Signature]*

6º Ofício Extrajudicial de Imperatriz - MA  
 MARCELO CLAUDIO BERNARDES PEREIRA - Tabelião e Oficial de Registro de Imóveis  
 Rua Urbano Santos, 152 - Atracil Office - Termao - Centro - CEP: 65090-410 - Tel: (99) 3223-2173

**AUTENTICAÇÃO**  
 Pedido: 313.113  
 A presente fotocópia é reprodução fiel do documento  
 que me foi apresentado. Dou Fé. valores cobrados: 4,40 + 0,10 + 0,34 =  
 4,84  
 Imperatriz - MA, 14 de julho de 2020.

*[Handwritten Signature]*  
 Cleodomar Alexandre Siqueira Neto - Escrivão Autorizado  
 Escrivente

*[Handwritten Signature]*

*[Handwritten Signature]*

*[Handwritten Signature]*



# REPÚBLICA FEDERATIVA DO BRASIL

000183

## CADASTRO NACIONAL DA PESSOA JURÍDICA

NÚMERO DE INSCRIÇÃO 19.431.941/0001-08 MATRIZ	COMPROVANTE DE INSCRIÇÃO E DE SITUAÇÃO CADASTRAL	DATA DE ABERTURA 18/12/2013
-----------------------------------------------------	-----------------------------------------------------	--------------------------------

NOME EMPRESARIAL CAR SERVICE EIRELI
----------------------------------------

TÍTULO DO ESTABELECIMENTO (NOME DE FANTASIA) AUTO MAIS SERVICE CAR	PORTE ME
-----------------------------------------------------------------------	-------------

CÓDIGO E DESCRIÇÃO DA ATIVIDADE ECONÔMICA PRINCIPAL 45.20-0-01 - Serviços de manutenção e reparação mecânica de veículos automotores
-----------------------------------------------------------------------------------------------------------------------------------------

CÓDIGO E DESCRIÇÃO DAS ATIVIDADES ECONÔMICAS SECUNDÁRIAS 45.20-0-02 - Serviços de lanternagem ou funilaria e pintura de veículos automotores 45.20-0-03 - Serviços de manutenção e reparação elétrica de veículos automotores 45.20-0-04 - Serviços de alinhamento e balanceamento de veículos automotores 45.20-0-05 - Serviços de lavagem, lubrificação e polimento de veículos automotores 45.20-0-06 - Serviços de borracharia para veículos automotores 45.20-0-07 - Serviços de instalação, manutenção e reparação de acessórios para veículos automotores 45.20-0-08 - Serviços de capotaria 45.43-9-00 - Manutenção e reparação de motocicletas e motonetas 29.50-6-00 - Recondicionamento e recuperação de motores para veículos automotores 52.29-0-02 - Serviços de reboque de veículos 77.11-0-00 - Locação de automóveis sem condutor 77.39-0-99 - Aluguel de outras máquinas e equipamentos comerciais e industriais não especificados anteriormente, sem operador 45.30-7-03 - Comércio a varejo de peças e acessórios novos para veículos automotores 45.30-7-04 - Comércio a varejo de peças e acessórios usados para veículos automotores 45.30-7-05 - Comércio a varejo de pneumáticos e câmaras-de-ar 47.32-6-00 - Comércio varejista de lubrificantes 45.41-2-06 - Comércio a varejo de peças e acessórios novos para motocicletas e motonetas 47.41-5-00 - Comércio varejista de tintas e materiais para pintura
----------------------------------------------------------------------------------------------------------------------------------------------------------------------------------------------------------------------------------------------------------------------------------------------------------------------------------------------------------------------------------------------------------------------------------------------------------------------------------------------------------------------------------------------------------------------------------------------------------------------------------------------------------------------------------------------------------------------------------------------------------------------------------------------------------------------------------------------------------------------------------------------------------------------------------------------------------------------------------------------------------------------------------------------------------------------------------------------------------------------------------------------------------------------------------------------------------------------------------------------------------------------------------------------------------------------------------------------------------------------------------------------------------------------------------------------------------------------------------------------

CÓDIGO E DESCRIÇÃO DA NATUREZA JURÍDICA 230-5 - Empresa Individual de Responsabilidade Limitada (de Natureza Empresári
---------------------------------------------------------------------------------------------------------------------------

LOGRADOURO R SANTA TEREZA	NÚMERO 1899	COMPLEMENTO *****
------------------------------	----------------	----------------------

CEP 65.900-540	BAIRRO/DISTRITO JUCARA	MUNICÍPIO IMPERATRIZ	UF MA
-------------------	---------------------------	-------------------------	----------

ENDEREÇO ELETRÔNICO CC@VELOXMAIL.COM	TELEFONE (99) 9144-3270/ (99) 3525-1489
-----------------------------------------	--------------------------------------------

ENTE FEDERATIVO RESPONSÁVEL (EFR) *****
--------------------------------------------

SITUAÇÃO CADASTRAL ATIVA	DATA DA SITUAÇÃO CADASTRAL 18/12/2013
-----------------------------	------------------------------------------

MOTIVO DE SITUAÇÃO CADASTRAL
------------------------------

SITUAÇÃO ESPECIAL *****	DATA DA SITUAÇÃO ESPECIAL *****
----------------------------	------------------------------------

Aprovado pela Instrução Normativa RFB nº 1.863, de 27 de dezembro de 2018.

Emitido no dia 30/03/2021 às 11:31:01 (data e hora de Brasília).

Página: 1/1

AO  
PREGOEIRO MUNICIPAL  
PREFEITURA MUNICIPAL DE BURITIRANA/MA  
REF. PREGÃO PRESENCIAL Nº 007/2021-CPL.

**ANEXO V**

**DECLARAÇÃO DE CIÊNCIA E CUMPRIMENTO DOS REQUISITOS DE HABILITAÇÃO**

CAR SERVICE EIRELI, inscrito no CNPJ nº 19.431.941/0001-08, por intermédio do seu representante legal o Sr **IAMAR RODRIGUES MIRANDA JUNIOR**, portador da Carteira de Identidade nº 215283420023 SSP/MA e do CPF nº 057.713.193-17, Declaramos, para efeito de participação no processo licitatório Pregão Presencial nº 007/2021 - CPL realizado pela Prefeitura Municipal de Buritirana - MA e conforme exigências legais, que damos ciência de que cumprimos plenamente os requisitos de habilitação.

A presente declaração é feita sob as penas da Lei.

Imperatriz/MA 29 de Março de 2021.

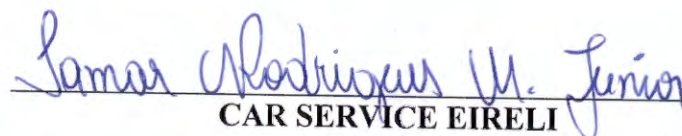

**CAR SERVICE EIRELI**  
**CNPJ: 19.431.941/0001-08**  
**IAMAR RODRIGUES MIRANDA JUNIOR**  
**RG: 021528342002-3 SSP-MA**





AO  
PREGOEIRO MUNICIPAL  
PREFEITURA MUNICIPAL DE BURITIRANA/MA  
REF. PREGÃO PRESENCIAL Nº 007/2021-CPL.

## ANEXO VI

### DECLARAÇÃO DE ENQUADRAMENTO À LC Nº 123/06

CAR SERVICE EIRELI, inscrito no CNPJ nº 19.431.941/0001-08, por intermédio do seu representante legal o Sr IAMAR RODRIGUES MIRANDA JUNIOR, portador da Carteira de Identidade nº 215283420023 SSP/MA e do CPF nº 057.713.193-17, DECLARA, sob as penas da lei, especialmente o disposto no art. 299, do Código Penal Brasileiro, que se encontra enquadrada na condição de Microempresa, e que inexistente fato superveniente que implique no seu desenquadramento dessa situação.

Por ser verdade, firmo a presente declaração.

Imperatriz/MA 29 de Março de 2021.

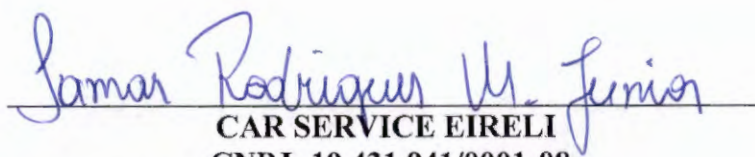

CAR SERVICE EIRELI

CNPJ: 19.431.941/0001-08

IAMAR RODRIGUES MIRANDA JUNIOR

RG: 021528342002-3 SSP-MA





000186

## CERTIDÃO SIMPLIFICADA

Sistema Nacional de Registro de Empresas Mercantis - SINREM

Certificamos que as informações abaixo constam dos documentos arquivados  
nesta Junta Comercial e são vigentes na data da sua expedição.

Nome Empresarial: CAR SERVICE EIRELI - ME		Protocolo: MAC2101126180	
Natureza Jurídica: Empresa Individual de Responsabilidade Limitada (de Natureza Empresária)			
NIRE (Sede) 21600008476	CNPJ 19.431.941/0001-08	Arquivamento do Ato Constitutivo 18/12/2013	Início de Atividade 18/12/2013
Endereço Completo Rua SANTA TEREZA, Nº 1899, JUÇARA - Imperatriz/MA - CEP 65900-540			
Objeto 45.20-0-01 - SERVIÇOS DE MANUTENÇÃO E REPARAÇÃO MECÂNICA DE VEÍCULOS AUTOMOTORES 45.20-0-02 - SERVIÇOS DE LANTERNAGEM OU FUNILARIA E PINTURA DE VEÍCULOS AUTOMOTORES 45.20-0-03 - SERVIÇOS DE MANUTENÇÃO E REPARAÇÃO ELÉTRICA DE VEÍCULOS AUTOMOTORES 45.20-0-04 - SERVIÇOS DE ALINHAMENTO E BALANCEAMENTO DE VEÍCULOS AUTOMOTORES 45.20-0-05 - SERVIÇOS DE LAVAGEM, LUBRIFICAÇÃO E POLIMENTO DE VEÍCULOS AUTOMOTORES 45.20-0-06 - SERVIÇOS DE BORRACHARIA PARA VEÍCULOS AUTOMOTORES 45.20-0-07 - SERVIÇOS DE INSTALAÇÃO, MANUTENÇÃO E REPARAÇÃO DE ACESSÓRIOS PARA VEÍCULOS AUTOMOTORES 45.20-0-08 - SERVIÇOS DE CAPOTARIA (ATIVIDADES DE REFORMA E MANUTENÇÃO DE ESTOFADOS DE VEÍCULOS); 45.43-9-00 - MANUTENÇÃO E REPARAÇÃO DE MOTOCICLETAS E MOTONETAS 29.50-6-00 - RECONDICIONAMENTO E RECUPERAÇÃO DE MOTORES PARA VEÍCULOS AUTOMOTORES (RETIFICA DE MOTORES PARA VEÍCULOS AUTOMOTORES) 52.29-0-02 - SERVIÇOS DE REBOQUE DE VEÍCULOS (SERVIÇOS DE GUINCHO , INCLUSIVE A ASSISTÊNCIA A VEÍCULOS EM ESTRADAS) 77.11-0-00 - LOCAÇÃO DE AUTOMÓVEIS SEM CONDUTOR 77.39-0-99 - ALUGUEL DE OUTRAS MÁQUINAS E EQUIPAMENTOS COMERCIAIS E INDUSTRIAIS NÃO ESPECIFICADOS ANTERIORMENTE, SEM OPERADOR (MOTORES, TURBINAS, MÁQUINAS, FERRAMENTAS, GERADORES, GUINCHOS, GUINDASTES, EMPILHADEIRAS, APARELHOS DE USOS COMERCIAIS E INDUSTRIAIS, EQUIPAMENTOS DE TESTE, MEDIÇÃO E CONTROLE); 45.30-7-03 - COMÉRCIO A VAREJO DE PEÇAS E ACESSÓRIOS NOVOS PARA VEÍCULOS AUTOMOTORES 45.30-7-04 - COMÉRCIO A VAREJO DE PEÇAS E ACESSÓRIOS USADOS PARA VEÍCULOS AUTOMOTORES 45.30-7-05 - COMÉRCIO A VAREJO DE PNEUMÁTICOS E CÂMARAS-DE-AR 47.32-6-00 - COMÉRCIO VAREJISTA DE LUBRIFICANTES 45.41-2-05 - COMÉRCIO A VAREJO DE PEÇAS E ACESSÓRIOS PARA MOTOCICLETAS E MOTONETAS 47.41-5-00 - COMÉRCIO VAREJISTA DE TINTAS E MATERIAIS PARA PINTURA			
Capital R\$ 67.800,00 (sessenta e sete mil e oitocentos reais) Capital Integralizado R\$ 67.800,00 (sessenta e sete mil e oitocentos reais)		Porte ME (Microempresa)	Prazo de Duração Indeterminado
Titular e IAMAR RODRIGUES MIRANDA JUNIOR	CPF 057.713.193-17	Administrador S	Início do Mandato 18/12/2013
Dados do Administrador Nome IAMAR RODRIGUES MIRANDA JUNIOR		CPF 057.713.193-17	Início do Mandato 12/12/2013
Último Arquivamento Data 15/07/2020		Número 20200538233	Ato/eventos 223 / 223 - BALANÇO
		Situação ATIVA Status SEM STATUS	

Esta certidão foi emitida automaticamente em 24/03/2021, às 11:38:21 (horário de Brasília).  
Se impressa, verificar sua autenticidade no <https://www.empresafacil.ma.gov.br>, com o código TDA1NSL1.

MAC2101126180

Lilian Theresa Rodrigues Mendonça  
Secretário Geral



À

PREFEITURA MUNICIPAL DE BURITIRANA - MA  
SECRETARIA MUNICIPAL DE ADMINISTRAÇÃO  
COMISSÃO PERMANENTE DE LICITAÇÃO - CPL  
PREGÃO PRESENCIAL Nº 007/2021 - CPL  
PROCESSO ADMINISTRATIVO: 04.009/2021 - CPL  
TIPO: Menor Preço por Item  
DIA E HORA DA ABERTURA: 31 de Março de 2021 às 11.00hs (onze horas)

**ANEXO II**  
**CARTA CREDENCIAL**

AO

**PREGOEIRO MUNICIPAL**  
**REF. PREGÃO PRESENCIAL Nº 007/2021 - CPL**

O abaixo-assinado, responsável legal pela Empresa DE SÁ AUTOPEÇAS EIRELI - EPP, vem pela presente informar a Vs. Sas. que o Sr. Edmundo dos Santos Bonfim, portador do Registro de Identidade nº 031.964.162.006-6 SESP-MA e CPF nº 029.662.632-53, é designado para representar nossa empresa na Licitação acima referida, podendo assinar atas e demais documentos, interpor recursos e impugnações, receber notificação, tomar ciência de decisões, assinar propostas de preços e declarações e rubricar documentos das demais licitantes, recorrer, desistir da interposição de recursos, acordar, formular lances verbais, enfim, praticar todos os atos inerentes ao certame.

Atenciosamente,

Imperatriz - MA, 26 de Março de 2021.



JONAS CARLOS DE SÁ ABREU - TITULAR ADMINISTRADOR

RG Nº 047.089.142.013-7- SSP/MA

CPF Nº 076.166.073-90

**DE SÁ AUTOPEÇAS EIRELI**

AV. DORGIVAL PINHEIRO DE SOUSA, 1901, ENTRONCAMENTO, CEP 65903-270 IMPERATRIZ - MA  
CNPJ 13336228/0001-07 INSC. ESTADUAL 12354320-7 E-Mail desaautopecas2018@gmail.com  
TELEMARKETING: (99) 3525-3124

000188

REPUBLICA FEDERATIVA DO BRASIL

ESTADO DO MARANHÃO  
SECRETARIA DE ESTADO DE SEGURANÇA PÚBLICA  
INSTITUTO DE IDENTIFICAÇÃO



Edmundo dos Santos Bonfim  
ASSINATURA DO TITULAR

PLATEIA DE IDENTIDADE

VALIDA EM TODO O TERRITÓRIO NACIONAL

REGISTRO ORIGINAL: 031964162006-6 DATA DE EMISSÃO: 18/10/2006

NOME: EDMUNDO DOS SANTOS BONFIM

FILIAÇÃO: ELVIRA DOS SANTOS BONFIM

NACIONALIDADE: COTEGIPE - BA DATA DE NASCIMENTO: 09/06/1954

DOC. QUEM: CASAM. N.333 FLS.167 LIV.01B

029662632-53 P-5

ASSINATURA DO DIRETOR

LEI Nº 7.116 DE 29/08/83 VIA-01



Poder Judiciário TJMA Selo  
AUTENT029827MFOJJH27N7UJZ087, 25/03/2021  
10 18 31, Ato 13 18, Total R\$ 5,12 Emol R\$ 4,63  
FERC R\$ 0,13 FADEP R\$ 0,18 FEMP R\$ 0,18  
Consulte em <https://selo.tjma.jus.br>

*Renald Almeida Cordeiro*  
Tabelião Substituto



*Handwritten signature*

*Handwritten signature*

# REQUERIMENTO DE EMPRESÁRIO

NÚMERO DE IDENTIFICAÇÃO DO REGISTRO DE EMPRESA - NIRE DA SEDE XXXXXXXXXXXXXX		NIRE DA FILIAL (preer) XXXXXXXXXXXXXX		Poder Judiciário TJMA. Selo AUTENT029827SJ2712T7XPRDNE02 25/03/2021 10:18:32, Ato: 13 18, Total R\$ 5,12 Emol R\$ 4,63 FERC R\$ 0,13 FADEP R\$ 0,18 FEMP R\$ 0,18 Consulte em <a href="https://selo.tjma.jus.br">https://selo.tjma.jus.br</a>	
NOME DO EMPRESÁRIO (completo, sem abreviaturas) PAULO VICTOR PALHETA GAMA					
NACIONALIDADE BRASILEIRA			ESTADO CIVIL SOLTEIRO		
SEXO M <input checked="" type="checkbox"/> F <input type="checkbox"/>		REGIME DE BENS (se casado) XXXXXXXXXXXXXX			
FILHO DE (pai) XXXXXXXXXXXXXXXXXXXX			(mãe) IDA LUCIA DO SOCORRO PALHETA GAMA		
NASCIDO EM (data de nascimento) 28/03/1992		IDENTIDADE (número) 6532271-2VIA		Órgão emissor SSP	UF PA
				CPF (número) 010.830.052-86	
EMANCIPADO POR (forma de emancipação - somente no caso de menor) XXXXXXXXXXXXXX					
DOMICILIADO NA (LOGRADOURO - rua, av, etc) RUA LIBERDADE					NÚMERO 33
COMPLEMENTO RES OLGA BENARIO		BAIRRO/DISTRITO AGUAS LINDAS		CEP 66.690-330	CÓDIGO DO MUNICÍPIO (Uso da Junta Comercial) 4565
MUNICÍPIO BELÉM					UF PA
declara, sob as penas da lei, não estar impedido de exercer atividade empresária, que não possui outro registro de empresário e requer à JUNTA COMERCIAL DO ESTADO DO MARANHÃO					
CÓDIGO DO ATO 080		DESCRIÇÃO DO ATO INSCRIÇÃO		CÓDIGO DO EVENTO XXXXXXXXXXXXXX	
				DESCRIÇÃO DO EVENTO XXXXXXXXXXXXXX	
CÓDIGO DO EVENTO XXXXXXXXXXXXXX		DESCRIÇÃO DO EVENTO XXXXXXXXXXXXXX		CÓDIGO DO EVENTO XXXXXXXXXXXXXX	
				DESCRIÇÃO DO EVENTO XXXXXXXXXXXXXX	
NOME EMPRESARIAL P V P GAMA AUTO PECAS					
LOGRADOURO (rua, av, etc) RODOVIA BR 010					NÚMERO 64
COMPLEMENTO "B"		BAIRRO/DISTRITO ENTRONCAMENTO		CEP 65.913-460	CÓDIGO DO MUNICÍPIO (Uso da Junta Comercial) 2475
MUNICÍPIO IMPERATRIZ			UF PAÍS MA BRASIL		CORREIO ELETRÔNICO (E-MAIL) confaza@oi.com.br
VALOR DO CAPITAL - R\$ 50.000,00		VALOR DO CAPITAL - (por extenso) CINQUENTA MIL REAIS			
CÓDIGO DE ATIVIDADE ECONÔMICA (cnae) Atividade Principal 4530703 Atividade secundária 4741500 4761003 4751201 4729699 XXXXXXX XXXXXXX		DESCRIÇÃO DO OBJETO COMERCIO A VAREJO DE PECAS E ACESSORIOS NOVOS PARA VEICULOS AUTOMOTORES COMERCIO VAREJISTA DE TINTAS E MATERIAIS PARA PINTURA COMERCIO VAREJISTA DE ARTIGOS DE PAPELARIA COMERCIO VAREJISTA ESPECIALIZADO DE EQUIPAMENTOS E SUPRIMENTOS DE INFORMATICA COMERCIO VAREJISTA DE PRODUTOS ALIMENTICIOS EM GERAL OU ESPECIALIZADO EM PROD ALIMENTICIOS NAO ESPECIALIZADOS ANTERIORMENTE			
DATA DE INICIO DAS ATIVIDADES 05/01/2011		NÚMERO DE INSCRIÇÃO NO CNPJ XXXXXXXXXXXXXX		TRANSFERENCIA DE SEDE OU DE FILIAL DE OUTRA UF NIRE ANTERIOR XXXXXXXXXXXXXX	
				UF XX	
ASSINATURA DA FIRMA PELO EMPRESÁRIO (ou pelo representante/assistente/gerente) <i>[Assinatura]</i>					
DATA DA ASSINATURA 05/01/2011		ASSINATURA DO EMPRESÁRIO <i>[Assinatura]</i>			



000189  
 Rômulo Almeida Góes  
 Tabelião Substituto

PARA USO EXCLUSIVO DA JUNTA COMERCIAL

DEFERIDO. PUBLIQUE-SE E ARQUIVE-SE Ana Lucia Norberta de Moura Juizadora Singular do Registro Maranhão 03/03/11	AUTENTICAÇÃO
-----------------------------------------------------------------------------------------------------------------------------	--------------

JUNTA COMERCIAL DO ESTADO DO MARANHÃO  
 CERTIFICO O REGISTRO EM 03/03/2011 SOB O NÚMERO: 21101779710  
 Protocolo: 11/010693-0  
 P V P GAMA AUTO PECAS  
 MARCIO PATRÍCIO SOUZA  
 CHEFE DO FISC. REG. DE IMPERATRIZ  
 AD 010.174

# CONTRATO SOCIAL POR TRANSFORMAÇÃO DE EMPRESÁRIO

## P V P GAMA AUTOPEÇAS LTDA

PAULO VICTOR PALHETA GAMA, brasileiro, solteiro, empresário, nascido em 28/03/1992, filho de Ida Lucia do Socorro Palheta Gama, portador da célula de identidade sob n.º 6532271-2-via, SSP/PA, e CPF sob n.º 010.830.052-86, residente e domiciliado à Rua Liberdade n.º 33, Residencial Olga Benário, Belém - PA, bairro Aguas Lindas, CEP: 66.690-330. Titular da empresa Empresário Individual P V P GAMA AUTO PECAS, com sede à Rodovia Br 010, n.º 64 B, Imperatriz - MA, bairro Entroncamento, CEP. 65.913-460, inscrito na Junta Comercial do Estado do Maranhão sob NIRE 21101779710, por despacho de 03/03/2011, e no CNPJ sob n.º 13.336.228/0001-07, fazendo uso do que permite o § 3º do art. 968 da Lei n.º 10.406/2002, com a redação alterada pelo art. 10 da Lei Complementar n.º 128/08, ora transforma seu registro de EMPRESÁRIO em SOCIEDADE EMPRESÁRIA LIMITADA, uma vez que admitiu o sócio JONAS CARLOS DE SÁ ABREU, brasileiro, solteiro, empresário, nascido em 09/09/1998, filho de João dos Reis Abreu e Jocelia Ferreira Sá de Abreu, portador de cédula de identidade sob n.º 047089142013-7 - SESP/MA, e CPF n.º 076.166.073-90, residente e domiciliado à Rua Catulo da Paixão Cearense n.º 2, bairro Parque Sanharol, Imperatriz - MA, CEP: 65.912-260, passando a constituir o tipo jurídico SOCIEDADE LIMITADA, a qual se regerá, doravante, pelo presente CONTRATO SOCIAL ao qual se obrigam mutuamente todos os sócios:

**CLAUSULA PRIMEIRA** - A sociedade girará sob o nome empresarial P V P GAMA AUTOPECAS LTDA, e terá sede e domicílio Av. Dorgival Pinheiro de Sousa n.º 1901, bairro Entroncamento, Imperatriz - MA, CEP: 65.903-270. (art. 997, II, CC/2002), podendo instalar filiais em qualquer parte do território nacional, de acordo com a legislação em vigor.

**CLAUSULA SEGUNDA** - O Capital social é de R\$ 50.000,00(cinquenta mil reais), divididos em 50.000(cinquenta mil) cotas no valor nominal de R\$ 1,00(hum real) cada referente ao acervo do capital da firma P V P GAMA AUTO PECAS, acima qualificada, que cede e transfere para o sócio admitido JONAS CARLOS DE SÁ ABREU, já acima qualificado, 50%(cinquenta por cento) do valor do capital social, que corresponde a R\$ 25.000,00(vinte e cinco mil reais), dividido em 25.000(vinte e cinco mil) cotas no valor nominal de R\$ 1,00(hum real) cada uma, totalmente integralizadas em moeda corrente do País, e dividido entre os sócio da seguinte forma:

Sócios	Com	Cotas	%	Total
<u>PAULO VICTOR PALHETA GAMA</u>	Com	25.000	50%	25.000,00
<u>JONAS CARLOS DE SÁ ABREU</u>	Com	25.000	50%	25.000,00
<b>Totais .....</b>	Com	50.000	100%	50.000,00

Art. 997, III, CC/2002) (art. 1055, CC/2002);

**JUCEMA**

Lilian Theresa Rodrigues Mendonça  
SECRETÁRIA-GERAL  
SÃO LUÍS, 07/02/2018  
www.empresafacil.ma.gov.br

CERTIFICO O REGISTRO EM 07/02/2018 16:21 SOB N.º 21200989062.  
PROTOCOLO: 180041703 DE 06/02/2018. CÓDIGO DE VERIFICAÇÃO:  
11800442100. NIRE: 21200989062.  
P V P GAMA AUTOPEÇAS LTDA

**CONTRATO SOCIAL POR TRANSFORMAÇÃO DE EMPRESÁRIO  
P V P GAMA AUTOPEÇAS LTDA**

**CLAUSULA TERCEIRA** - O objeto da sociedade será **COMERCIO A VAREJO DE PEÇAS E ACESSÓRIOS NOVOS PARA VEÍCULOS AUTOMOTORES - CNAE 4530-07/03; COMERCIO A VAREJO DE PEÇAS E ACESSÓRIOS USADOS PARA VEÍCULOS AUTOMOTORES - CNAE 4530-7/04; COMERCIO A VAREJO DE PNEUMÁTICOS E CÂMARAS DE AR - CNAE 4530-7/05; ALUGUEL DE PALCOS, COBERTURAS E OUTRAS ESTRUTURAS DE USO TEMPORÁRIO, EXCETO ANDAIMES - CNAE 7739-0/03 (o aluguel e leasing operacional, incluindo montagem, de palcos, coberturas e estandes para qualquer uso; tabuleiros de feiras, sanitários, químicos para uso em eventos; outras estruturas de uso temporário); ALUGUEL DE ANDAIMES - CNAE 7732-2/02; LOCAÇÃO DE AUTOMÓVEIS SEM CONDUTOR CNAE 7711-0/00 (a locação e leasing operacional de automóveis sem condutor ou motorista); SERVIÇO DE TRANSPORTE DE PASSAGEIROS - LOCAÇÃO DE AUTOMÓVEIS COM MOTORISTA - CNAE 4923-0/02; TRANSPORTE ESCOLAR - CNAE 4924-8/00; TRANSPORTE RODOVIÁRIO COLETIVO DE PASSAGEIROS, SOB REGIME DE PRETAMENTO MUNICIPAL - CNAE 4929-9/01; LOCAÇÃO DE MÃO DE OBRA TEMPORÁRIA - CNAE 7820-5/00 (o fornecimento a empresas clientes, por tempo determinado, de pessoal recrutado e remunerado por agências de trabalho temporário, nas condições da legislação trabalhista. As unidades classificadas nesta classe não oferecem supervisão direta a seus empregados nos locais de trabalho dos clientes); COMÉRCIO VAREJISTA DE LUBRIFICANTES - CNAE 4732-6/00; SERVIÇOS DE REBOQUE DE VEÍCULOS - CNAE 5229-0/02 (o serviço de guincho (reboque) de veículos, inclusive a assistência a veículos em estradas); SERVIÇOS DE MANUTENÇÃO E REPARAÇÃO MECÂNICA DE VEÍCULOS AUTOMOTORES - CNAE 4520-0/01 (a manutenção e reparação de veículos automotores, reparações mecânicas, reparações em sistemas de injeção eletrônica em automóveis, serviços de vidraçaria em automóveis); RECONDICIONAMENTO E RECUPERAÇÃO DE MOTORES PARA VEÍCULOS AUTOMOTORES - CNAE 2950-6/00 (o recondicionamento, recuperação ou retífica de motores para veículos automotores); MANUTENÇÃO E REPARAÇÃO DE MOTOCICLETAS E MOTONETAS - CNAE 4543-9/00; ALUGUEL DE OUTRAS MÁQUINAS E EQUIPAMENTOS COMERCIAIS E INDUSTRIAIS NÃO ESPECIFICADOS ANTERIORMENTE, SEM OPERADOR - CNAE 7739-0/99 (o aluguel e leasing operacional, de curta ou longa duração, de outros tipos de máquinas e equipamentos elétricos ou não, sem operador, tais como: motores, turbinas e máquinas-ferramenta, geradores, guinchos, guindastes e empilhadeiras, aparelhos de usos comerciais e industriais, equipamentos cinematográficos, equipamentos profissionais para rádio, televisão e comunicações, equipamentos de teste, medição e controle, contêineres, outros**

CERTIFICO O REGISTRO EM 07/02/2018 16:21 SOB Nº 21200989062.  
PROTOCOLO: 180041703 DE 06/02/2018. CÓDIGO DE VERIFICAÇÃO:  
11800442100. NIRE: 21200989062.  
P V P GAMA AUTOPEÇAS LTDA

**JUCEMA**

Lilian Theresa Rodrigues Mendonça  
SECRETÁRIA-GERAL  
SÃO LUÍS, 07/02/2018  
www.empresafacil.ma.gov.br

**CONTRATO SOCIAL POR TRANSFORMAÇÃO DE EMPRESÁRIO  
P V P GAMA AUTOPEÇAS LTDA**

tipos de máquinas e equipamentos não especificados anteriormente) ALUGUEL DE MÁQUINAS E EQUIPAMENTOS PARA CONSTRUÇÃO SEM OPERADOR, EXCETO ANDAIMES - CNAE 7732-2/01, LOCAÇÃO DE OUTROS MEIOS DE TRANSPORTE NÃO ESPECIFICADOS ANTERIORMENTE, SEM CONDUTOR - CNAE 7719-5/99 (a locação e leasing operacional de quaisquer outros meios de transporte terrestre sem condutor, por período de curta ou longa duração, tais como ônibus, motocicletas, trailers, caminhões, reboques, semi-reboques e similares) SERVIÇOS DE CAPOTARIA - CNAE 4520-0/08, COMÉRCIO A VAREJO DE PEÇAS E ACESSÓRIOS PARA MOTOCICLETAS E MOTONETAS - CNAE 4541-2/05, COMÉRCIO VAREJISTA DE TINTAS E MATERIAIS PARA PINTURA - CNAE 4741-5/00, SERVIÇOS DE INSTALAÇÃO, MANUTENÇÃO E REPARAÇÃO DE ACESSÓRIOS PARA VEÍCULOS AUTOMOTORES - CNAE 4520-0/07, COMÉRCIO VAREJISTA DE FERRAGENS E FERRAMENTAS - CNAE 4744-0/01, SERVIÇOS DE LAVAGEM, LUBRIFICAÇÃO E POLIMENTO DE VEÍCULOS AUTOMOTORES - CNAE 4520-0/05, COMÉRCIO VAREJISTA DE BICICLETAS E TRICICLOS, PEÇAS E ACESSÓRIOS - CNAE 4763-6/03, SERVIÇOS DE ALINHAMENTO E BALANCEAMENTO DE VEÍCULOS AUTOMOTORES - CNAE 4520-0/04, COMÉRCIO VAREJISTA DE EMBARCAÇÕES E OUTROS VEÍCULOS RECREATIVOS, PEÇAS E ACESSÓRIOS - CNAE 4763-6/05, COMÉRCIO VAREJISTA DE PRODUTOS SANEANTES DOMISSANITÁRIOS - CNAE 4789-0/05 (o comércio varejista de saneantes, domissanitários, detergentes, alvejantes e desinfetantes, esterilizantes, algicidas e fungicidas para piscinas, inseticidas, raticidas e repelentes, inseticidas, raticidas e repelentes, produtos químicos para jardinagem amadora, desodorizantes, produtos biológicos para tratamento de sistemas sépticos), SERVIÇOS DE LANTERNAGEM OU FUNILARIA E PINTURA DE VEÍCULOS AUTOMOTORES - CNAE 4520-0/02, SERVIÇOS DE MANUTENÇÃO E REPARAÇÃO ELÉTRICA DE VEÍCULOS AUTOMOTORES - CNAE 4520-0/03.

**CLAUSULA QUARTA** - A responsabilidade de cada sócio é restrita ao valor de suas quotas, mas todos respondem solidariamente pela integralização do capital social, conforme art. 1.052 CC/2002.

**CLAUSULA QUINTA** - A administração da sociedade será exercida pelo sócio **JONAS CARLOS DE SÁ ABREU**, com poderes e atribuições de Isoladamente autorizar o uso do nome empresarial, vedado, no entanto, em atividades estranhas ao interesse social ou assumir obrigações seja em favor de qualquer dos quotistas ou de terceiros, bem como

CERTIFICO O REGISTRO EM 07/02/2018 16:21 SOB Nº 21200989062.  
PROTOCOLO: 180041703 DE 06/02/2018. CÓDIGO DE VERIFICAÇÃO:  
11800442100. NIRE: 21200989062.  
P V P GAMA AUTOPEÇAS LTDA

**JUCEMA**

Lilian Theresa Rodrigues Mendonça  
SECRETÁRIA-GERAL  
SÃO LUÍS, 07/02/2018  
www.empresafacil.ma.gov.br

**CONTRATO SOCIAL POR TRANSFORMAÇÃO DE EMPRESÁRIO  
P V P GAMA AUTOPEÇAS LTDA**

onerar ou alienar bens imóveis da sociedade, sem autorização do outro sócio. (artigos 997, VI; 1.013, 1.015, 1064, CC/2002).

**CLAUSULA SEXTA** - A sociedade iniciou suas atividades em 05/01/2011, e seu prazo de duração é indeterminado. (art. 997, II, CC/2002).

**CLAUSULA SETIMA** - As quotas são indivisíveis e não poderão ser cedidas ou transferidas no todo ou em parte a terceiros, sem expresse consentimento do outro sócio, a quem fica assegurado, em igualdade de condições e preço, direito de preferência para a sua aquisição, formalizando, se realizada a cessão delas, a alteração contratual pertinente.

**CLAUSULA OITAVA** - A sociedade poderá a qualquer tempo, abrir ou fechar filiais, em qualquer parte do país, se assim, em conjunto, decidirem os sócios em conjunto, mediante alteração contratual assinada por todos os sócios.

**CLAUSULA NONA** - Ao término de cada exercício, o administrador prestará contas justificadas de sua administração, procedendo à elaboração das demonstrações financeiras, cabendo aos sócios, na proporção de suas quotas, os lucros ou perdas apurados. (art.1.065, CC/2002).

**CLAUSULA DÉCIMA** - Falecendo ou interditado qualquer sócio, a sociedade continuará suas atividades com os herdeiros, sucessores e o incapaz. Não sendo possível ou inexistindo interesse destes ou do sócio remanescente, o valor de seus haveres será apurado e liquidado com base na situação patrimonial da sociedade, à data da resolução, verificada em balanço especialmente levantado.

**Parágrafo único** - O mesmo procedimento será adotado em outros casos em que a sociedade se resolva em relação a seu sócio. (art. 1.028 e art. 1.031, CC/2002);

**CLAUSULA DÉCIMA PRIMEIRA** - O administrador declara, sob as penas da lei, que não está incurso em quaisquer crimes previstos em lei ou restrições legais, que o possa de exercer atividade empresarial. (art. 1.011, 1º do CC/2002.)

**CLAUSULA DÉCIMA SEGUNDA** - As partes elegem o foro de Imperatriz – Maranhão, para dirimir quaisquer dúvidas decorrentes do presente instrumento contratual, bem como para o exercício e cumprimento dos direitos e obrigações resultantes deste contrato, sendo que os administradores renunciam a qualquer outro, por mais privilegiado que possa ser.

CERTIFICO O REGISTRO EM 07/02/2018 16:21 SOB Nº 21200989062.  
PROTOCOLO: 180041703 DE 06/02/2018. CÓDIGO DE VERIFICAÇÃO:  
11800442100. NIRE: 21200989062.  
P V P GAMA AUTOPEÇAS LTDA

**JUCEMA**

Lílian Theresa Rodrigues Mendonça  
SECRETÁRIA-GERAL  
SÃO LUÍS, 07/02/2018  
www.empresafacil.ma.gov.br

**CONTRATO SOCIAL POR TRANSFORMAÇÃO DE EMPRESÁRIO  
P V P GAMA AUTOPEÇAS LTDA**

E, por estarem justos e contratados, assinam o presente instrumento particular em uma via, para que produza os efeitos legais.

Imperatriz - MA, 19 de dezembro de 2017



*Jonas Carlos de Sa Abreu*  
JONAS CARLOS DE SA ABREU

*Paulo Victor Palheta Gama*  
PAULO VICTOR PALHETA GAMA

**JUCEMA**

CERTIFICO O REGISTRO EM 07/02/2018 16:21 SOB Nº 21200989062.  
PROTOCOLO: 180041703 DE 06/02/2018. CÓDIGO DE VERIFICAÇÃO:  
11800442100. NIRE: 21200989062.  
P V P GAMA AUTOPEÇAS LTDA

Lilian Theresa Rodrigues Mendonça  
SECRETÁRIA-GERAL  
SÃO LUÍS, 07/02/2018  
www.empresafacil.ma.gov.br



**ALTERAÇÃO E TRANSFORMAÇÃO DA SOCIEDADE LIMITADA EM  
EMPRESA INDIVIDUAL DE RESPONSABILIDADE LIMITADA**

**P V P GAMA AUTOPEÇAS LTDA**

**NIRE n.º 21200989062**

**PAULO VICTOR PALHETA GAMA**, brasileiro, solteiro, empresário, nascido em 28/03/1992, natural de Belém – PA, filho de Ida Lucia do Socorro Palheta Gama, portador da célula de identidade sob n.º 6532271-2-via, SSP/PA, e CPF sob n.º 010.830.052-86, residente e domiciliado à Rua Liberdade n.º 33, Residencial Olga Benário, Belém – PA, bairro Aguas Lindas, CEP: 66.690-330; E;

**JONAS CARLOS DE SÁ ABREU**, brasileiro, solteiro, empresário, nascido em 09/09/1998, natural de Imperatriz – MA, filho de João dos Reis Abreu e Jocelia Ferreira Sá de Abreu, portador da cédula de identidade sob n.º 047089142013-7 – SESP/MA, e CPF nº 076.166.073-90, residente e domiciliado à Rua Catulo da Paixão Cearense n.º 2, bairro Parque Sanharol, Imperatriz – MA, CEP: 65.912-260; únicos sócios da sociedade limitada de nome empresarial **P V P GAMA AUTOPEÇAS LTDA**, constituída legalmente por contrato social devidamente arquivado na Junta Comercial do Estado do Maranhão, sob NIRE n.º 21200989062, por despacho de 07/02/2018, sediada à Av. Dorgival Pinheiro de Sousa n.º 1901, bairro Centro, Imperatriz – MA, CEP: 65.903-270, devidamente inscrita no Cadastro Nacional de Pessoa Jurídica CNPJ sob n.º 13.336.228/0001-07, Resolvem alterar e transformar a Sociedade Limitada para EMPRESA INDIVIDUAL DE RESPONSABILIDADE LIMITADA, a qual regerá, doravante, pela presente transformação e ATO CONSTITUTIVO, com fulcro nos artigos 1.035 e 980-A da lei 10.406/02 e em conformidade com a lei 12.441/2011 e IN 35/2017-DREI.

**PRIMEIRA CLÁUSULA** - Retira-se da sociedade o sócio **PAULO VICTOR PALHETA GAMA**, legítimo possuidor de 25.000 (vinte e cinco mil) quotas de R\$ 1,00 (um real) cada uma, totalizando em R\$ 25.000,00 (vinte e cinco mil reais), que ora cede e transfere ao sócio **JONAS CARLOS DE SÁ ABREU**, para não mais reclamar em Juízo ou fora dele.

**SEGUNDA CLÁUSULA** - Fica Transformada esta sociedade em EMPRESA INDIVIDUAL DE RESPONSABILIDADE LIMITADA – EIRELI, sob o nome empresarial de: **DE SÁ AUTOPEÇAS EIRELI**, com sub-rogação de todos os direitos e obrigações pertinentes.

**Parágrafo único**: Seu nome de fantasia será de: **RODOPEÇAS**.

**TERCEIRA CLÁUSULA** - O capital social da empresa que era de R\$ 50.000,00 (Cinquenta mil reais), divididos em 50.000 (cinquenta mil) cotas de R\$ 1.00 (hum

CERTIFICO O REGISTRO EM 16/04/2018 15:29 SOB Nº 21600076471.  
PROTOCOLO: 180305115 DE 12/04/2018. CÓDIGO DE VERIFICAÇÃO:  
11801391160. NIRE: 21600076471.  
DE SÁ AUTOPEÇAS EIRELI

**JUCEMA**

Lilian Theresa Rodrigues Mendonça  
SECRETÁRIA-GERAL  
SÃO LUÍS, 16/04/2018  
www.empresafacil.ma.gov.br

**ALTERAÇÃO E TRANSFORMAÇÃO DA SOCIEDADE LIMITADA EM  
EMPRESA INDIVIDUAL DE RESPONSABILIDADE LIMITADA**

**P V P GAMA AUTOPEÇAS LTDA**

**NIRE n.º 21200989062**

real) cada uma, em razão da transformação, fica alterado para o valor de R\$ 95.400,00 (noventa e cinco mil e quatrocentos reais). O presente aumento de R\$ 45.400,00 (quarenta e cinco mil e quatrocentos reais), é totalmente integralizado neste ato, com aproveitamento das reservas de capital, que nesta data de tal, passa a constituir o capital social da empresa tal – EIRELI.

**A Vista da Transformação ora Ajustada, Fica Constituída Para a Empresa Individual de Responsabilidade Limitada – Eireli, Com a Seguinte Redação.**

**CLÁUSULA PRIMEIRA** – A empresa girará sob o nome empresarial de: **DE SÁ AUTOPEÇAS EIRELI**, e terá sede à Av. Dorgival Pinheiro de Sousa n.º 1901, bairro Centro, Imperatriz – MA, CEP: 65.903-270;

**Parágrafo único:** Seu nome de fantasia será de: **RODOPEÇAS**.

**CLÁUSULA SEGUNDA** – Terá por objeto social: Comércio a Varejo de Peças e Acessórios Novos Para Veículos Automotores – Cnae 4530-07/03; Comércio a Varejo de Peças e Acessórios Usados Para Veículos Automotores – Cnae 4530-7/04; Comércio a Varejo de Pneumáticos e Câmaras de Ar – Cnae 4530-7/05; Aluguel de Palcos, Coberturas e Outras Estruturas de Uso Temporário, Exceto Andaimos – CNAE 7739-0/03 (O Aluguel e Leasing Operacional, Incluindo Montagem, de Palcos, Coberturas e Estandes para Qualquer Uso, Tabuleiros de Feiras, Sanitários Químicos Para Uso em Eventos, Outras Estruturas de Uso Temporário); Aluguel de Andaimos – Cnae 7732-2/02; Locação de Automóveis sem Condutor Cnae 7711-0/00 (A Locação e Leasing Operacional de Automóveis Sem Condutor ou Motorista); Serviço de Transporte de Passageiros - Locação de Automóveis som Motorista – Cnae 4923-0/02; Transporte Escolar – Cnae 4924-8/00; Transporte Rodoviário Coletivo de Passageiros, Sob Regime de Fretamento, Municipal – Cnae 4929-9/01; Locação de Mão de Obra Temporária – CNAE 7820-5/00 (O Fornecimento a Empresas Clientes, Por Tempo Determinado, de Pessoal Recrutado e Remunerado por Agências de Trabalho Temporário, Nas Condições da Legislação Trabalhista. As Unidades Classificadas Nesta Classe Não Oferecem Supervisão Direta A Seus Empregados Nos Locais de Trabalho dos Clientes); Comércio Varejista de Lubrificantes – Cnae 4732-6/00; Serviços de Reboque de Veículos – Cnae 5229-0/02 (O Serviço de Guincho (Reboque) de Veículos, Inclusive a Assistência a Veículos em Estradas); Serviços de Manutenção e Reparação Mecânica de Veículos Automotores – Cnae 4520-0/01 (A Manutenção e Reparação de Veículos Automotores, Reparações Mecânicas, Reparações em

CERTIFICO O REGISTRO EM 16/04/2018 15:29 SOB N° 21600076471.  
PROTOCOLO: 180305115 DE 12/04/2018. CÓDIGO DE VERIFICAÇÃO:  
11801391160. NIRE: 21600076471.  
DE SÁ AUTOPEÇAS EIRELI

**JUCEMA**

Lilian Theresa Rodrigues Mendonça  
SECRETÁRIA-GERAL  
SÃO LUÍS, 16/04/2018  
www.empresafacil.ma.gov.br

**ALTERAÇÃO E TRANSFORMAÇÃO DA SOCIEDADE LIMITADA EM  
EMPRESA INDIVIDUAL DE RESPONSABILIDADE LIMITADA**

**P V P GAMA AUTOPEÇAS LTDA**

**NIRE n.º 21200989062**

Sistemas de Injeção Eletrônica em Automóveis, Serviços de Vidraçaria em Automóveis); Recondicionamento e Recuperação de Motores para Veículos Automotores – Cnae 2950-6/00 (O Recondicionamento, Recuperação ou retífica de motores para veículos automotores) Manutenção e Reparação de Motocicletas e Motonetas – Cnae 4543-9/00; Aluguel de Outras Máquinas e Equipamentos Comerciais e Industriais não Especificados Anteriormente, sem Operador – Cnae 7739-0/99 (o aluguel e leasing operacional, de curta ou Longa Duração, de Outros Tipos de Máquinas e Equipamentos, Elétricos ou não, Sem Operador, Tais Como: Motores, Turbinas e Máquinas-Ferramenta, Geradores, Guinchos, Guindastes e Empilhadeiras Aparelhos de Usos Comerciais e Industriais, Equipamentos Cinematográficos, Equipamentos Profissionais para Rádio, Televisão e Comunicações, Equipamentos de Teste, Medição e Controle, Contêineres, Outros Tipos de Máquinas e Equipamentos Não Especificados Anteriormente); Aluguel de Máquinas e Equipamentos Para Construção Sem Operador, Exceto Andaimos – Cnae 7732-2/01; Locação de Outros Meios de Transporte Não Especificados Anteriormente, Sem Condutor – Cnae 7719-5/99 (A Locação e Leasing Operacional de Quaisquer Outros Meios de Transporte Terrestre Sem Condutor, Por Período de Curta ou Longa Duração, Tais Como: Ônibus, Motocicletas, Trailers, Caminhões, Reboques, Semi-Reboques e Similares); Serviços de Capotaria – Cnae 4520-0/08; Comércio a Varejo de Peças e Acessórios Para Motocicletas e Motonetas – Cnae 4541-2/05; Comércio Varejista de Tintas e Materiais Para Pintura – Cnae 4741-5/00; Serviços de Instalação, Manutenção e Reparação de Acessórios Para Veículos Automotores – Cnae 4520-0/07; Comércio Varejista de Ferragens e Ferramentas – Cnae 4744-0/01; Serviços de Lavagem, Lubrificação e Polimento de Veículos Automotores – Cnae 4520-0/05; Comércio Varejista de Bicycletas e Triciclos; Peças e Acessórios – Cnae 4763-6/03; Serviços de Alinhamento e Balanceamento de Veículos Automotores – Cnae 4520-0/04; Comércio Varejista de Embarcações e Outros Veículos Recreativos, Peças e Acessórios – Cnae 4763-6/05; Comércio Varejista de Produtos Saneantes Domissanitários – Cnae 4789-0/05 (O Comércio Varejista e Saneantes, Domissanitários, Detergentes, Alvejantes e Desinfetantes, Esterelizantes, Algicidas e Fungicidas Para Piscinas, Inseticidas, Raticidas e Repelentes, Inseticidas, Raticidas e Repelentes, Produtos Químicos Para Jardinagem Amadora, Desodorizantes, Produtos Biológicos para Tratamento de Sistemas Sépticos); Serviços de Lanternagem ou Funilaria e Pintura de Veículos

CERTIFICO O REGISTRO EM 16/04/2018 15:29 SOB N° 21600076471.  
PROTOCOLO: 180305115 DE 12/04/2018. CÓDIGO DE VERIFICAÇÃO:  
11801391160. NIRE: 21600076471.  
DE SÁ AUTOPEÇAS EIRELI

**JUCEMA**

Lilian Theresa Rodrigues Mendonça  
SECRETÁRIA-GERAL  
SÃO LUÍS, 16/04/2018  
www.empresafacil.ma.gov.br

**ALTERAÇÃO E TRANSFORMAÇÃO DA SOCIEDADE LIMITADA EM  
EMPRESA INDIVIDUAL DE RESPONSABILIDADE LIMITADA**

**P V P GAMA AUTOPEÇAS LTDA**

**NIRE n.º 21200989062**

Automotores – Cnae 4520-0/02; Serviços de Manutenção e Reparação Elétrica de Veículos Automotores – Cnae 4520-0/03;

**CLÁUSULA TERCEIRA** – O capital é de R\$ 95.400,00 (Noventa e cinco mil e quatrocentos reais), totalmente integralizadas, em moeda corrente do País, equivalente a pelo menos, 100 vezes o maior salário mínimo vigente no País – **Art. 980-A**;

**PARÁGRAFO ÚNICO:** Declara o Administrador titular da empresa Individual de Responsabilidade Limitada **EIRELI**, que a responsabilidade é limitada à importância total do capital social integralizado.

**CLÁUSULA QUARTA** – A sociedade iniciou suas atividades no dia 05/01/2011 e o prazo de duração é por tempo indeterminado.

**CLÁUSULA QUINTA** – A administração da sociedade caberá somente ao Titular Administrador, **JONAS CARLOS DE SÁ ABREU**, com os poderes e atribuições de ser autorizado o uso do nome empresarial. Vedado, no entanto, em atividades estranhas ao interesse social ou assumir obrigações seja em favor de qualquer dos quotistas ou de terceiros, bem como onerar ou alienar bens imóveis desta **EIRELI**.

**CLÁUSULA SEXTA** – O Titular Administrador: **JONAS CARLOS DE SÁ ABREU** declara, sob as penas da lei, de que não estar impedido de exercer a administração da firma, por lei especial, ou em virtude de condenação criminal, ou por se encontrar sob os efeitos dela, a pena que vede, ainda que temporariamente, o acesso a cargos públicos. Ou por crime falimentar, de prevaricação, peita ou suborno, concussão, peculato, ou contra a economia popular, contra o sistema financeiro nacional, contra normas de defesa da concorrência, contra as relações de consumo, fé pública, ou propriedade.

**PARÁGRAFO ÚNICO:** O Titular Administrador: **JONAS CARLOS DE SÁ ABREU** poderá constituir procurador ou procuradores, que a substitua em seus impedimentos eventuais, porém, integralmente responsável. Representar a sociedade desde que, do instrumento de constituição, constem especificamente discriminados os atos que o procurador poderá praticar e o prazo de vigência da procuração, salvo quanto ao mandato para representação judicial, que poderá ser outorgado por prazo indeterminado.

**CLÁUSULA SÉTIMA** – Ao término de cada exercício social, em 31 de dezembro, a administradora prestara contas justificada de sua administração, procedendo à

CERTIFICO O REGISTRO EM 16/04/2018 15:29 SOB Nº 21600076471.  
PROTOCOLO: 180305115 DE 12/04/2018. CÓDIGO DE VERIFICAÇÃO:  
11801391160. NIRE: 21600076471.  
DE SÁ AUTOPEÇAS EIRELI

**JUCEMA**

Lilian Theresa Rodrigues Mendonça  
SECRETÁRIA-GERAL  
SÃO LUÍS, 16/04/2018  
www.empresafacil.ma.gov.br

**ALTERAÇÃO E TRANSFORMAÇÃO DA SOCIEDADE LIMITADA EM  
EMPRESA INDIVIDUAL DE RESPONSABILIDADE LIMITADA**

**P V P GAMA AUTOPEÇAS LTDA**

**NIRE n.º 21200989062**

elaboração do inventário, do balanço patrimonial e do balanço de resultado econômico, cabendo a titular, os lucros ou perdas apurados.

**CLÁUSULA OITAVA** – Nos 04 (quatro) meses seguintes ao término do exercício social a administradora deliberará sobre as contas e designará administradora quando for o caso.

**CLÁUSULA NONA** – A Empresa Individual de Responsabilidade Limitada EIRELI. Poderá a qualquer tempo, abrir ou fechar filiais, depósitos, escritórios ou (sucursal) em outra dependência, mediante alteração contratual e assinada pela sócia administradora.

**CLÁUSULA DÉCIMA** – Falecendo ou interdito o administrador, a firma continuará suas atividades com os herdeiros, sucessores e o incapaz. Não sendo possível ou inexistindo interesse deste ou da administradora remanescente, o valor de seus haveres será apurado e liquidado com base na situação patrimonial da firma, à data da resolução, verificada em balanço especialmente levantado.

**CLÁUSULA DÉCIMA PRIMEIRA** – É expressamente vedada a administradora e responderá solidariamente por si, quem conceder avais de favor, prestar fianças ou outras garantias, ou mesmo praticar atos de benemerência em nome da firma.

**CLÁUSULA DÉCIMA SEGUNDA** – A sociedade poderá a qualquer tempo firmar convênio e/ou contrato com entidades públicas federais, estaduais, municipais, autarquias, empresas de economia mista e entidades privadas.

**CLÁUSULA DÉCIMA TERCEIRA** – Declara o Administrador titular da empresa individual de responsabilidade limitada EIRELI, para os devidos fins e efeitos de direito, que o mesmo não participa de nenhuma outra pessoa jurídica dessa modalidade.

**CLÁUSULA DÉCIMA QUARTA** – O titular contratante elege o foro da comarca da cidade de Imperatriz Maranhão, para dirimir quaisquer questões decorrentes deste contrato.

E, por estar assim ajustado e contratado, lavra este instrumento em 01 (Uma) via, que será assinada pelo titular administrador. Sendo esta via arquivada na Junta Comercial do Estado do Maranhão.

CERTIFICO O REGISTRO EM 16/04/2018 15:29 SOB N° 21600076471.  
PROTOCOLO: 180305115 DE 12/04/2018. CÓDIGO DE VERIFICAÇÃO:  
11801391160. NIRE: 21600076471.  
DE SÁ AUTOPEÇAS EIRELI

**JUCEMA**

Lilian Theresa Rodrigues Mendonça  
SECRETÁRIA-GERAL  
SÃO LUÍS, 16/04/2018  
www.empresafacil.ma.gov.br

**ALTERAÇÃO E TRANSFORMAÇÃO DA SOCIEDADE LIMITADA EM  
EMPRESA INDIVIDUAL DE RESPONSABILIDADE LIMITADA**

**P V P GAMA AUTOPEÇAS LTDA**

**NIRE n.º 21200989062**

Imperatriz – MA, 10 de abril de 2018.



*[Handwritten signature of Jonas Carlos de Sá Abreu]*

**JONAS CARLOS DE SÁ ABREU**  
CPF N.º 076.166.073-90



*[Handwritten signature of Paulo Victor Palheta Gama]*

**PAULO VÍCTOR PALHETA GAMA**  
CPF N.º 010.830.052-86

**2º OFÍCIO EXTRAJUDICIAL DE IMPERATRIZ /MA**

RECONHECIMENTO n.º 109626  
Reconheço a assinatura por AUTÊNTICA de: (1) JONAS CARLOS DE SÁ ABREU  
Emolumentos: R\$ 4,20 + FÉRC - R\$ 0,10 = TOTAL: R\$ 4,30  
Imperatriz / MA, 11 de abril de 2018, Em test. da Verdade.  
MARIA MADALENA ALMEIDA - Juiz(a)

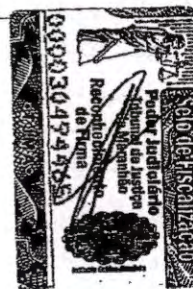

*[Handwritten signature]*

**JUCEMA**

CERTIFICO O REGISTRO EM 16/04/2018 15:29 SOB N.º 21600076471.  
PROTOCOLO: 180305115 DE 12/04/2018. CÓDIGO DE VERIFICAÇÃO:  
11801391160. NIRE: 21600076471.  
DE SÁ AUTOPEÇAS EIRELI

Lilian Theresa Rodrigues Mendonça  
SECRETÁRIA-GERAL  
SÃO LUÍS, 16/04/2018  
www.empresafacil.ma.gov.br

**ALTERAÇÃO DA EM EMPRESA INDIVIDUAL DE RESPONSABILIDADE  
LIMITADA  
DE SÁ AUTOPEÇAS EIRELI**

**NIRE n.º 21600076471**

**JONAS CARLOS DE SÁ ABREU**, brasileiro, solteiro, empresário, nascido em 09/09/1998, natural de Imperatriz – MA, filho de João dos Reis Abreu e Jocelia Ferreira Sá de Abreu, portador da cédula de identidade sob n.º 047089142013-7 – SESP/MA, e CPF n.º 076.166.073-90, residente e domiciliado à Rua Catulo da Paixão Cearense n.º 2, bairro Parque Sanharó, Imperatriz – MA, CEP: 65.912-260;

Resolve Alterar a Empresa individual de responsabilidade limitada de nome empresarial **DE SÁ AUTOPEÇAS EIRELI**, constituída legalmente por contrato devidamente arquivado na Junta Comercial do Estado do Maranhão, sob **NIRE n.º 21600076471**, por despacho de **05/01/2011**, sediada à Av. Dorgival Pinheiro de Sousa n.º 1901, bairro Centro, Imperatriz – MA, CEP: 65.903-270, devidamente inscrita no Cadastro Nacional de Pessoa Jurídica **CNPJ sob n.º 13.336.228/0001-07**, mediante as condições e cláusulas seguintes:

**PRIMEIRA CLÁUSULA** - Seu objetivo que hoje é:

Comércio a Varejo de Peças e Acessórios Novos Para Veículos Automotores – Cnae 4530-07/03; Comércio a Varejo de Peças e Acessórios Usados Para Veículos Automotores – Cnae 4530-7/04; Comércio a Varejo de Pneumáticos e Câmaras de Ar – Cnae 4530-7/05; Aluguel de Palcos, Coberturas e Outras Estruturas de Uso Temporário, Exceto Andaimos – CNAE 7739-0/03 (O Aluguel e Leasing Operacional, Incluindo Montagem, de Palcos, Coberturas e Estandes para Qualquer Uso, Tabuleiros de Feiras, Sanitários Químicos Para Uso em Eventos, Outras Estruturas de Uso Temporário); Aluguel de Andaimos – Cnae 7732-2/02; Locação de Automóveis sem Condutor Cnae 7711-0/00 (A Locação e Leasing Operacional de Automóveis Sem Condutor ou Motorista); Serviço de Transporte de Passageiros - Locação de Automóveis som Motorista – Cnae 4923-0/02; **Transporte Escolar – Cnae 4924-8/00**; Transporte Rodoviário Coletivo de Passageiros, Sob Regime de Fretamento, Municipal – Cnae 4929-9/01; **Locação de Mão de Obra Temporária – CNAE 7820-5/00** (O Fornecimento a Empresas Clientes, Por Tempo Determinado, de Pessoal Recrutado e Remunerado por Agências de Trabalho Temporário, Nas Condições da Legislação Trabalhista. As Unidades Classificadas Nesta Classe Não Oferecem Supervisão Direta A Seus Empregados Nos Locais de Trabalho dos Clientes); Comércio Varejista de Lubrificantes – Cnae 4732-6/00; Serviços de Reboque de Veículos – Cnae 5229-0/02 (O Serviço de Guincho (Reboque) de Veículos, Inclusive a Assistência a Veículos em Estradas); Serviços de Manutenção e Reparação Mecânica de

CERTIFICO O REGISTRO EM 29/10/2018 10:03 SOB Nº 20180738780.  
PROTOCOLO: 180738780 DE 26/10/2018. CÓDIGO DE VERIFICAÇÃO:  
11804555023. NIRE: 21600076471.  
DE SÁ AUTOPEÇAS EIRELI

**JUCEMA**

Lilian Theresa Rodrigues Mendonça  
SECRETÁRIA-GERAL  
SÃO LUIS, 29/10/2018  
www.empresafacil.ma.gov.br

**ALTERAÇÃO DA EM EMPRESA INDIVIDUAL DE RESPONSABILIDADE  
LIMITADA**

**DE SÁ AUTOPEÇAS EIRELI**

**NIRE n.º 21600076471**

Veículos Automotores – Cnae 4520-0/01 (A Manutenção e Reparação de Veículos Automotores, Reparações Mecânicas, Reparações em Sistemas de Injeção Eletrônica em Automóveis, Serviços de Vidraçaria em Automóveis); Recondicionamento e Recuperação de Motores para Veículos Automotores – Cnae 2950-6/00 (O Recondicionamento, Recuperação ou retífica de motores para veículos automotores) Manutenção e Reparação de Motocicletas e Motonetas – Cnae 4543-9/00; Aluguel de Outras Máquinas e Equipamentos Comerciais e Industriais não Especificados Anteriormente, sem Operador – Cnae 7739-0/99 (o aluguel e leasing operacional, de curta ou Longa Duração, de Outros Tipos de Máquinas e Equipamentos, Elétricos ou não, Sem Operador, Tais Como: Motores, Turbinas e Máquinas-Ferramenta, Geradores, Guinchos, Guindastes e Empilhadeiras Aparelhos de Usos Comerciais e Industriais, Equipamentos Cinematográficos, Equipamentos Profissionais para Rádio, Televisão e Comunicações, Equipamentos de Teste, Medição e Controle, Contêineres, Outros Tipos de Máquinas e Equipamentos Não Especificados Anteriormente); Aluguel de Máquinas e Equipamentos Para Construção Sem Operador, Exceto Andaimos – Cnae 7732-2/01; Locação de Outros Meios de Transporte Não Especificados Anteriormente, Sem Condutor – Cnae 7719-5/99 (A Locação e Leasing Operacional de Quaisquer Outros Meios de Transporte Terrestre Sem Condutor, Por Período de Curta ou Longa Duração, Tais Como: Ônibus, Motocicletas, Trailers, Caminhões, Reboques, Semi-Reboques e Similares); Serviços de Capotaria – Cnae 4520-0/08; Comércio a Varejo de Peças e Acessórios Para Motocicletas e Motonetas – Cnae 4541-2/05; Comércio Varejista de Tintas e Materiais Para Pintura – Cnae 4741-5/00; Serviços de Instalação, Manutenção e Reparação de Acessórios Para Veículos Automotores – Cnae 4520-0/07; Comércio Varejista de Ferragens e Ferramentas – Cnae 4744-0/01; Serviços de Lavagem, Lubrificação e Polimento de Veículos Automotores – Cnae 4520-0/05; Comércio Varejista de Bicicletas e Triciclos; Peças e Acessórios – Cnae 4763-6/03; Serviços de Alinhamento e Balanceamento de Veículos Automotores – Cnae 4520-0/04; Comércio Varejista de Embarcações e Outros Veículos Recreativos, Peças e Acessórios – Cnae 4763-6/05; Comércio Varejista de Produtos Saneantes Domissanitários – Cnae 4789-0/05 (O Comércio Varejista e Saneantes, Domissanitários, Detergentes, Alvejantes e Desinfetantes, Esterelizantes, Algicidas e Fungicidas Para Piscinas, Inseticidas, Raticidas e Repelentes, Inseticidas, Raticidas e Repelentes, Produtos Químicos Para Jardinagem Amadora, Desodorizantes, Produtos Biológicos para Tratamento de Sistemas

CERTIFICO O REGISTRO EM 29/10/2018 10:03 SOB Nº 20180738780.  
PROTOCOLO: 180738780 DE 26/10/2018. CÓDIGO DE VERIFICAÇÃO:  
11804555023. NIRE: 21600076471.  
DE SÁ AUTOPEÇAS EIRELI

**JUCEMA**

Lilian Theresa Rodrigues Mendonça  
SECRETÁRIA-GERAL  
SÃO LUÍS, 29/10/2018  
[www.empresafacil.ma.gov.br](http://www.empresafacil.ma.gov.br)



**ALTERAÇÃO DA EM EMPRESA INDIVIDUAL DE RESPONSABILIDADE  
LIMITADA**

**DE SÁ AUTOPEÇAS EIRELI**

**NIRE n.º 21600076471**

Sépticos); Serviços de Lanternagem ou Funilaria e Pintura de Veículos Automotores – Cnae 4520-0/02; Serviços de Manutenção e Reparação Elétrica de Veículos Automotores – Cnae 4520-0/03;

**Ficam excluídas as atividades de:**

**Transporte Escolar – Cnae 4924-8/00; Locação de Mão de Obra Temporária – CNAE 7820-5/00** (O Fornecimento a Empresas Clientes, Por Tempo Determinado, de Pessoal Recrutado e Remunerado por Agências de Trabalho Temporário, Nas Condições da Legislação Trabalhista. As Unidades Classificadas Nesta Classe Não Oferecem Supervisão Direta A Seus Empregados Nos Locais de Trabalho dos Clientes);

**CLÁUSULA SEGUNDA** - Permanecem em vigor as demais cláusulas não alteradas.

A vista da modificação ora ajustada consolida-se o contrato, com a seguinte redação:

**CLÁUSULA PRIMEIRA** – A empresa girará sob o nome empresarial de: **DE SÁ AUTOPEÇAS EIRELI**, e terá sede à Av. Dorgival Pinheiro de Sousa n.º 1901, bairro Centro, Imperatriz – MA, CEP: 65.903-270;

**Parágrafo único:** Seu nome de fantasia será de: **RODOPEÇAS**.

**CLÁUSULA SEGUNDA** – Terá por objeto social: Comércio a Varejo de Peças e Acessórios Novos Para Veículos Automotores – Cnae 4530-07/03; Comércio a Varejo de Peças e Acessórios Usados Para Veículos Automotores – Cnae 4530-7/04; Comércio a Varejo de Pneumáticos e Câmaras de Ar – Cnae 4530-7/05; Aluguel de Palcos, Coberturas e Outras Estruturas de Uso Temporário, Exceto Andaimes – CNAE 7739-0/03 (O Aluguel e Leasing Operacional, Incluindo Montagem, de Palcos, Coberturas e Estandes para Qualquer Uso, Tabuleiros de Feiras, Sanitários Químicos Para Uso em Eventos, Outras Estruturas de Uso Temporário); Aluguel de Andaimes – Cnae 7732-2/02; Locação de Automóveis sem Condutor Cnae 7711-0/00 (A Locação e Leasing Operacional de Automóveis Sem Condutor ou Motorista); Serviço de Transporte de Passageiros - Locação de Automóveis som Motorista – Cnae 4923-0/02; Transporte Rodoviário Coletivo de Passageiros, Sob Regime de Fretamento, Municipal – Cnae 4929-9/01; Comércio Varejista de Lubrificantes – Cnae 4732-6/00; Serviços de Reboque de Veículos – Cnae 5229-0/02 (O Serviço de Guincho (Reboque) de Veículos, Inclusive a Assistência a Veículos em Estradas); Serviços de Manutenção e Reparação

CERTIFICO O REGISTRO EM 29/10/2018 10:03 SOB Nº 20180738780.  
PROTOCOLO: 180738780 DE 26/10/2018. CÓDIGO DE VERIFICAÇÃO:  
11804555023. NIRE: 21600076471.  
DE SÁ AUTOPEÇAS EIRELI

**JUCEMA**

Lilian Theresa Rodrigues Mendonça  
SECRETÁRIA-GERAL  
SÃO LUIS, 29/10/2018  
www.empresafacil.ma.gov.br

**ALTERAÇÃO DA EM EMPRESA INDIVIDUAL DE RESPONSABILIDADE  
LIMITADA**

**DE SÁ AUTOPEÇAS EIRELI**

**NIRE n.º 21600076471**

Mecânica de Veículos Automotores – Cnae 4520-0/01 (A Manutenção e Reparação de Veículos Automotores, Reparações Mecânicas, Reparações em Sistemas de Injeção Eletrônica em Automóveis, Serviços de Vidraçaria em Automóveis); Recondicionamento e Recuperação de Motores para Veículos Automotores – Cnae 2950-6/00 (O Recondicionamento, Recuperação ou retífica de motores para veículos automotores) Manutenção e Reparação de Motocicletas e Motonetas – Cnae 4543-9/00; Aluguel de Outras Máquinas e Equipamentos Comerciais e Industriais não Especificados Anteriormente, sem Operador – Cnae 7739-0/99 (o aluguel e leasing operacional, de curta ou Longa Duração, de Outros Tipos de Máquinas e Equipamentos, Elétricos ou não, Sem Operador, Tais Como: Motores, Turbinas e Máquinas-Ferramenta, Geradores, Guinchos, Guindastes e Empilhadeiras Aparelhos de Usos Comerciais e Industriais, Equipamentos Cinematográficos, Equipamentos Profissionais para Rádio, Televisão e Comunicações, Equipamentos de Teste, Medição e Controle, Contêineres, Outros Tipos de Máquinas e Equipamentos Não Especificados Anteriormente); Aluguel de Máquinas e Equipamentos Para Construção Sem Operador, Exceto Andaimos – Cnae 7732-2/01; Locação de Outros Meios de Transporte Não Especificados Anteriormente, Sem Condutor – Cnae 7719-5/99 (A Locação e Leasing Operacional de Quaisquer Outros Meios de Transporte Terrestre Sem Condutor, Por Período de Curta ou Longa Duração, Tais Como: Ônibus, Motocicletas, Trailers, Caminhões, Reboques, Semi-Reboques e Similares); Serviços de Capotaria – Cnae 4520-0/08; Comércio a Varejo de Peças e Acessórios Para Motocicletas e Motonetas – Cnae 4541-2/05; Comércio Varejista de Tintas e Materiais Para Pintura – Cnae 4741-5/00; Serviços de Instalação, Manutenção e Reparação de Acessórios Para Veículos Automotores – Cnae 4520-0/07; Comércio Varejista de Ferragens e Ferramentas – Cnae 4744-0/01; Serviços de Lavagem, Lubrificação e Polimento de Veículos Automotores – Cnae 4520-0/05; Comércio Varejista de Bicicletas e Triciclos; Peças e Acessórios – Cnae 4763-6/03; Serviços de Alinhamento e Balanceamento de Veículos Automotores – Cnae 4520-0/04; Comércio Varejista de Embarcações e Outros Veículos Recreativos, Peças e Acessórios – Cnae 4763-6/05; Comércio Varejista de Produtos Saneantes Domissanitários – Cnae 4789-0/05 (O Comércio Varejista e Saneantes, Domissanitários, Detergentes, Alvejantes e Desinfetantes, Esterelizantes, Algicidas e Fungicidas Para Piscinas, Inseticidas, Raticidas e Repelentes, Inseticidas, Raticidas e Repelentes, Produtos Químicos Para Jardinagem Amadora, Desodorizantes, Produtos Biológicos para Tratamento de Sistemas

CERTIFICO O REGISTRO EM 29/10/2018 10:03 SOB N° 20180738780.  
PROTOCOLO: 180738780 DE 26/10/2018. CÓDIGO DE VERIFICAÇÃO:  
11804555023. NIRE: 21600076471.  
DE SÁ AUTOPEÇAS EIRELI

**JUCEMA**

Lilian Theresa Rodrigues Mendonça  
SECRETÁRIA-GERAL  
SÃO LUÍS, 29/10/2018  
[www.empresafacil.ma.gov.br](http://www.empresafacil.ma.gov.br)

**ALTERAÇÃO DA EM EMPRESA INDIVIDUAL DE RESPONSABILIDADE  
LIMITADA**

**DE SÁ AUTOPEÇAS EIRELI**

**NIRE n.º 21600076471**

Sépticos); Serviços de Lanternagem ou Funilaria e Pintura de Veículos Automotores – Cnae 4520-0/02; Serviços de Manutenção e Reparação Elétrica de Veículos Automotores – Cnae 4520-0/03;

**CLÁUSULA TERCEIRA** – O capital é de R\$ 95.400,00 (Noventa e cinco mil e quatrocentos reais), totalmente integralizadas, em moeda corrente do País, equivalente a pelo menos, 100 vezes o maior salário mínimo vigente no País – **Art. 980-A;**

**PARÁGRAFO ÚNICO:** Declara o Administrador titular da empresa Individual de Responsabilidade Limitada **EIRELI**, que a responsabilidade é limitada à importância total do capital social integralizado.

**CLÁUSULA QUARTA** – A empresa individual de responsabilidade limitada **EIRELI** sociedade iniciou suas atividades no dia **05/01/2011** e o prazo de duração é por tempo indeterminado.

**CLÁUSULA QUINTA** – A administração da sociedade caberá somente ao Titular Administrador, **JONAS CARLOS DE SÁ ABREU**, com os poderes e atribuições de ser autorizado o uso do nome empresarial. Vedado, no entanto, em atividades estranhas ao interesse social ou assumir obrigações seja em favor de qualquer dos quotistas ou de terceiros, bem como onerar ou alienar bens imóveis desta **EIRELI**.

**CLÁUSULA SEXTA** – O Titular Administrador: **JONAS CARLOS DE SÁ ABREU** declara, sob as penas da lei, de que não estar impedido de exercer a administração da firma, por lei especial, ou em virtude de condenação criminal, ou por se encontrar sob os efeitos dela, a pena que vede, ainda que temporariamente, o acesso a cargos públicos. Ou por crime falimentar, de prevaricação, peita ou suborno, concussão, peculato, ou contra a economia popular, contra o sistema financeiro nacional, contra normas de defesa da concorrência, contra as relações de consumo, fé pública, ou propriedade.

**PARÁGRAFO ÚNICO:** O Titular Administrador: **JONAS CARLOS DE SÁ ABREU** poderá constituir procurador ou procuradores, que a substitua em seus impedimentos eventuais, porém, integralmente responsável. Representar a sociedade desde que, do instrumento de constituição, constem especificamente discriminados os atos que o procurador poderá praticar e o prazo de vigência da procuração, salvo quanto ao mandato para representação judicial, que poderá ser outorgado por prazo indeterminado.

CERTIFICO O REGISTRO EM 29/10/2018 10:03 SOB Nº 20180738780.  
PROTOCOLO: 180738780 DE 26/10/2018. CÓDIGO DE VERIFICAÇÃO:  
11804555023. NIRE: 21600076471.  
DE SÁ AUTOPEÇAS EIRELI

**JUCEMA**

Lilian Theresa Rodrigues Mendonça  
SECRETÁRIA-GERAL  
SÃO LUIS, 29/10/2018  
www.empresafacil.ma.gov.br

**ALTERAÇÃO DA EM EMPRESA INDIVIDUAL DE RESPONSABILIDADE  
LIMITADA**

**DE SÁ AUTOPEÇAS EIRELI**

**NIRE n.º 21600076471**

**CLÁUSULA SÉTIMA** – Ao término de cada exercício social, em 31 de dezembro, o administrador prestará contas justificada de sua administração, procedendo à elaboração do inventário, do balanço patrimonial e do balanço de resultado econômico, cabendo a titular, os lucros ou perdas apurados.

**CLÁUSULA OITAVA** – Nos 04 (quatro) meses seguintes ao término do exercício social o administrador deliberará sobre as contas e designará administradora quando for o caso.

**CLÁUSULA NONA** – A Empresa Individual de Responsabilidade Limitada **EIRELI**. Poderá a qualquer tempo, abrir ou fechar filiais, depósitos, escritórios ou (sucursal) em outra dependência, mediante alteração contratual e assinada pela sócia administradora.

**CLÁUSULA DÉCIMA** – Falecendo ou interdito o administrador, a firma continuará suas atividades com os herdeiros, sucessores e o incapaz. Não sendo possível ou inexistindo interesse deste ou da administradora remanescente, o valor de seus haveres será apurado e liquidado com base na situação patrimonial da firma, à data da resolução, verificada em balanço especialmente levantado.

**CLÁUSULA DÉCIMA PRIMEIRA** – É expressamente vedada a administradora e responderá solidariamente por si, quem conceder avais de favor, prestar fianças ou outras garantias, ou mesmo praticar atos de benemerência em nome da firma.

**CLÁUSULA DÉCIMA SEGUNDA** – A empresa individual de responsabilidade limitada **EIRELI** poderá a qualquer tempo firmar convênio e/ou contrato com entidades públicas federais, estaduais, municipais, autarquias, empresas de economia mista e entidades privadas.

**CLÁUSULA DÉCIMA TERCEIRA** – Declara o Administrador titular da empresa individual de responsabilidade limitada **EIRELI**, para os devidos fins e efeitos de direito, que o mesmo não participa de nenhuma outra pessoa jurídica dessa modalidade.

**CLÁUSULA DÉCIMA QUARTA** – O titular contratante elege o foro da comarca da cidade de Imperatriz Maranhão, para dirimir quaisquer questões decorrentes deste contrato.

**JUCEMA**

CERTIFICO O REGISTRO EM 29/10/2018 10:03 SOB Nº 20180738780.  
PROTOCOLO: 180738780 DE 26/10/2018. CÓDIGO DE VERIFICAÇÃO:  
11804555023. NIRE: 21600076471.  
DE SÁ AUTOPEÇAS EIRELI

Lilian Theresa Rodrigues Mendonça  
SECRETÁRIA-GERAL  
SÃO LUÍS, 29/10/2018  
www.empresafacil.ma.gov.br

**ALTERAÇÃO DA EM EMPRESA INDIVIDUAL DE RESPONSABILIDADE  
LIMITADA**

**DE SÁ AUTOPEÇAS EIRELI**

**NIRE n.º 21600076471**

E, por estar assim ajustado e contratado, lavra este instrumento em 01 (Uma) via, que será assinada pelo titular administrador. Sendo está via arquivada na Junta Comercial do Estado do Maranhão.

Imperatriz – MA, 22 de outubro de 2018.



JONAS CARLOS DE SÁ ABREU  
CPF N.º 076.166.073-90

**JUCEMA**

CERTIFICO O REGISTRO EM 29/10/2018 10:03 SOB N° 20180738780.  
PROTOCOLO: 180738780 DE 26/10/2018. CÓDIGO DE VERIFICAÇÃO:  
11804555023. NIRE: 21600076471.  
DE SÁ AUTOPEÇAS EIRELI

Lilian Theresa Rodrigues Mendonça  
SECRETÁRIA-GERAL  
SÃO LUÍS, 29/10/2018  
[www.empresafacil.ma.gov.br](http://www.empresafacil.ma.gov.br)

REPUBLICA FEDERATIVA DO BRASIL

ESTADO DO MARANHÃO  
SECRETARIA DE ESTADO DA SEGURANÇA PÚBLICA  
DELEGACIA GERAL DE POLICIA CIVIL  
INSTITUTO DE IDENTIFICACAO

MAI952507042



*Jonas Carlos de Sa Abreu*  
ASSINATURA DO TITULAR

VALIDA EM TODO O TERRITÓRIO NACIONAL

REGISTRO GERAL 047089142013-7 DATA DE EXPEDIÇÃO 12/09/2016

NOME JONAS CARLOS DE SA ABREU

FILIAÇÃO JOAO DOS REIS ABREU E JOCELIA FERREIRA SA ABREU

NATURALIDADE IMPERATRIZ - MA DATA DE NASCIMENTO 09/09/1998

DOC ORIGEM NASC. N.23800 FLS.116 LIV.19AUX

CPF 076166073-90  
SAO LUIS-MA  
P-356

*Lucio*  
LUCIO LAMOURCAO  
ASSINATURA DO DIRETOR

VIA-02

Poder Judiciario TJMA Selo  
AUTENTO29827686F35T1HKW119, 25/03/2021  
10.18 31, Ato. 13.18, Total R\$ 5,12 Em1 R\$ 4,63  
FERC R\$ 0,13 FADEP R\$ 0,18 FEMP R\$ 0,18  
Consulte em hits://selo.tjma.jus.br

*Almeida Cordeiro*  
Tribunal Substituto



*[Handwritten signature]*

000208

À  
PREFEITURA MUNICIPAL DE BURITIRANA - MA  
SECRETARIA MUNICIPAL DE ADMINISTRAÇÃO  
COMISSÃO PERMANENTE DE LICITAÇÃO - CPL  
PREGÃO PRESENCIAL Nº 007/2021- CPL  
PROCESSO ADMINISTRATIVO: 04.009/2021 - CPL  
TIPO: Menor Preço por Item  
DIA E HORA DA ABERTURA: 31 de Março de 2021 às 11:00hs (onze horas)

**ANEXO V**

**DECLARAÇÃO DE CIÊNCIA E CUMPRIMENTO DOS REQUISITOS DE HABILITAÇÃO**

Declaramos, para efeito de participação no processo licitatório Pregão Presencial nº 007/2021-CPL realizado pela Prefeitura Municipal de Buritirana - MA e conforme exigências legais, que damos ciência de que cumprimos plenamente os requisitos de habilitação.

A presente declaração é feita sob as penas da Lei.

Imperatriz - MA, 31 de Março de 2021.

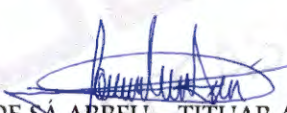

JONAS CARLOS DE SÁ ABREU - TITULAR ADMINISTRADOR  
RG Nº 047.089.142.013-7- SSP/MA  
CPF Nº 076.166.073-90

000210

## CERTIDÃO SIMPLIFICADA

## Sistema Nacional de Registro de Empresas Mercantis - SINREM

Certificamos que as informações abaixo constam dos documentos arquivados  
nesta Junta Comercial e são vigentes na data da sua expedição.

Nome Empresarial: DE SÁ AUTOPEÇAS EIRELI		Protocolo: MAC2101119441	
Natureza Jurídica: Empresa Individual de Responsabilidade Limitada (de Natureza Empresária)			
NIRE (Sede) 21600076471	CNPJ 13.336.228/0001-07	Arquivamento do Ato Constitutivo 03/03/2011	Início de Atividade 05/01/2011
<b>Endereço Completo</b> Avenida Dorgival Pinheiro de Sousa, Nº 1901, Centro - Imperatriz/MA - CEP 65903-270			
<b>Objeto</b> COMÉRCIO A VAREJO DE PEÇAS E ACESSÓRIOS NOVOS PARA VEÍCULOS AUTOMOTORES; COMÉRCIO A VAREJO DE PEÇAS E ACESSÓRIOS USADOS PARA VEÍCULOS AUTOMOTORES; COMÉRCIO A VAREJO DE PNEUMÁTICOS E CÂMARAS DE AR; ALUGUEL DE PALCOS, COBERTURAS E OUTRAS ESTRUTURAS DE USO TEMPORÁRIO, EXCETO ANDAIMES (O ALUGUEL E LEASING OPERACIONAL, INCLUINDO MONTAGEM, DE PALCOS, COBERTURAS E ESTANDES PARA QUALQUER USO, TABULEIROS DE FEIRAS, SANITÁRIOS QUÍMICOS PARA USO EM EVENTOS, OUTRAS ESTRUTURAS DE USO TEMPORÁRIO); ALUGUEL DE ANDAIMES; LOCAÇÃO DE AUTOMÓVEIS SEM CONDUTOR CNAE (A LOCAÇÃO E LEASING OPERACIONAL DE AUTOMÓVEIS SEM CONDUTOR OU MOTORISTA); SERVIÇO DE TRANSPORTE DE PASSAGEIROS - LOCAÇÃO DE AUTOMÓVEIS COM MOTORISTA; TRANSPORTE RODOVIÁRIO COLETIVO DE PASSAGEIROS, SOB REGIME DE FRETAMENTO, MUNICIPAL; COMÉRCIO VAREJISTA DE LUBRIFICANTES; SERVIÇOS DE REBOQUE DE VEÍCULOS (O SERVIÇO DE GUINCHO (REBOQUE) DE VEÍCULOS, INCLUSIVE A ASSISTÊNCIA A VEÍCULOS EM ESTRADAS); SERVIÇOS DE MANUTENÇÃO E REPARAÇÃO MECÂNICA DE VEÍCULOS AUTOMOTORES (A MANUTENÇÃO E REPARAÇÃO DE VEÍCULOS AUTOMOTORES, REPARAÇÕES MECÂNICAS, REPARAÇÕES EM SISTEMAS DE INJEÇÃO ELETRÔNICA EM AUTOMÓVEIS, SERVIÇOS DE VIDRAÇARIA EM AUTOMÓVEIS); RECONDICIONAMENTO E RECUPERAÇÃO DE MOTORES PARA VEÍCULOS AUTOMOTORES (O RECONDICIONAMENTO, RECUPERAÇÃO OU RETIFICAÇÃO DE MOTORES PARA VEÍCULOS AUTOMOTORES) MANUTENÇÃO E REPARAÇÃO DE MOTOCICLETAS E MOTONETAS; ALUGUEL DE OUTRAS MÁQUINAS E EQUIPAMENTOS COMERCIAIS E INDUSTRIAIS NÃO ESPECIFICADOS ANTERIORMENTE, SEM OPERADOR (O ALUGUEL E LEASING OPERACIONAL, DE CURTA OU LONGA DURAÇÃO, DE OUTROS TIPOS DE MÁQUINAS E EQUIPAMENTOS, ELÉTRICOS OU NÃO, SEM OPERADOR, TAIS MOTORES, TURBINAS E MÁQUINAS-FERRAMENTA, GERADORES, GUINCHOS, GUINDASTES E EMPILHADEIRAS APARELHOS DE USOS COMERCIAIS E INDUSTRIAIS, EQUIPAMENTOS CINEMATOGRAFICOS, EQUIPAMENTOS PROFISSIONAIS PARA RÁDIO, TELEVISÃO E COMUNICAÇÕES, EQUIPAMENTOS DE TESTE, MEDIÇÃO E CONTROLE, CONTÊINERES, OUTROS TIPOS DE MÁQUINAS E EQUIPAMENTOS NÃO ESPECIFICADOS ANTERIORMENTE); ALUGUEL DE MÁQUINAS E EQUIPAMENTOS PARA CONSTRUÇÃO SEM OPERADOR, EXCETO ANDAIMES; LOCAÇÃO DE OUTROS MEIOS DE TRANSPORTE NÃO ESPECIFICADOS ANTERIORMENTE, SEM CONDUTOR (A LOCAÇÃO E LEASING OPERACIONAL DE QUAISQUER OUTROS MEIOS DE TRANSPORTE TERRESTRE SEM CONDUTOR, POR PERÍODO DE CURTA OU LONGA DURAÇÃO, TAIS ÔNIBUS, MOTOCICLETAS, TRAILERS, CAMINHÕES, REBOQUES, SEMI-REBOQUES E SIMILARES); SERVIÇOS DE CAPOTARIA; COMÉRCIO A VAREJO DE PEÇAS E ACESSÓRIOS PARA MOTOCICLETAS E MOTONETAS; COMÉRCIO VAREJISTA DE TINTAS E MATERIAIS PARA PINTURA; SERVIÇOS DE INSTALAÇÃO, MANUTENÇÃO E REPARAÇÃO DE ACESSÓRIOS PARA VEÍCULOS AUTOMOTORES; COMÉRCIO VAREJISTA DE FERRAGENS E FERRAMENTAS; SERVIÇOS DE LAVAGEM, LUBRIFICAÇÃO E POLIMENTO DE VEÍCULOS AUTOMOTORES; COMÉRCIO VAREJISTA DE BICICLETAS E TRICICLOS; PEÇAS E ACESSÓRIOS; SERVIÇOS DE ALINHAMENTO E BALANCEAMENTO DE VEÍCULOS AUTOMOTORES; COMÉRCIO VAREJISTA DE EMBARCAÇÕES E OUTROS VEÍCULOS RECREATIVOS, PEÇAS E ACESSÓRIOS; COMÉRCIO VAREJISTA DE PRODUTOS SANEANTES DOMISSANITÁRIOS (O COMÉRCIO VAREJISTA E SANEANTES, DOMISSANITÁRIOS, DETERGENTES, ALVEJANTES E DESINFETANTES, ESTERELIZANTES, ALGICIDAS E FUNGICIDAS PARA PISCINAS, INSETICIDAS, RATICIDAS E REPELENTES, INSETICIDAS, RATICIDAS E REPELENTES, PRODUTOS QUÍMICOS PARA JARDINAGEM AMADORA, DESODORIZANTES, PRODUTOS BIOLÓGICOS PARA TRATAMENTO DE SISTEMAS SÉPTICOS); SERVIÇOS DE LANTERNAGEM OU FUNILARIA E PINTURA DE VEÍCULOS AUTOMOTORES; SERVIÇOS DE MANUTENÇÃO E REPARAÇÃO ELÉTRICA DE VEÍCULOS AUTOMOTORES.			
<b>Capital</b> R\$ 95.400,00 (noventa e cinco mil e quatrocentos reais)	<b>Capital Integralizado</b> R\$ 95.400,00 (noventa e cinco mil e quatrocentos reais)	<b>Porte</b> EPP (Empresa de Pequeno Porte)	<b>Prazo de Duração</b> Indeterminado
<b>Titular</b> Nome JONAS CARLOS DE SA ABREU	<b>CPF</b> 076.166.073-90	<b>Administrador</b> S	<b>Início do Mandato</b> 19/12/2017
<b>Dados do Administrador</b> Nome JONAS CARLOS DE SA ABREU	<b>CPF</b> 076.166.073-90	<b>Início do Mandato</b> 19/12/2017	<b>Término do Mandato</b>
<b>Último Arquivamento</b> Data 02/10/2020	<b>Número</b> 20200838849	<b>Ato/eventos</b> 223 / 223 - BALANCO	<b>Situação</b> ATIVA <b>Status</b> SEM STATUS

Esta certidão foi emitida automaticamente em 23/03/2021, às 09:54:19 (horário de Brasília).  
Se impressa, verificar sua autenticidade no <https://www.empresafacil.ma.gov.br>, com o código **QM1AFVZ**.

MAC2101119441



À  
PREFEITURA MUNICIPAL DE BURITIRANA - MA  
SECRETARIA MUNICIPAL DE ADMINISTRAÇÃO  
COMISSÃO PERMANENTE DE LICITAÇÃO - CPL  
PREGÃO PRESENCIAL Nº 007/2021- CPL  
PROCESSO ADMINISTRATIVO: 04.009/2021 - CPL  
TIPO: Menor Preço por Item  
DIA E HORA DA ABERTURA: 31 de Março de 2021 às 11:00hs (onze horas)

ANEXO VI

DECLARAÇÃO DE ENQUADRAMENTO À LC Nº 123/06



A empresa DE SÁ AUTOPEÇAS EIRELI – EPP DECLARA, sob as penas da lei, especialmente o disposto no art. 299, do Código Penal Brasileiro, que se encontra enquadrada na condição de Empresa de Pequeno Porte e que inexistente fato superveniente que implique no seu desenquadramento dessa situação.

Por ser verdade, firmo a presente declaração.

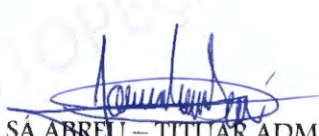
Imperatriz – MA, 31 de Março de 2021.



JONAS CARLOS DE SÁ ABREU – TITULAR ADMINISTRADOR  
RG Nº 047.089.142.013-7- SSP/MA  
CPF Nº 076.166.073



### DECLARAÇÃO DE ENQUADRAMENTO DE EMPRESA DE PEQUENO PORTE

Ilmo. Sr. Presidente da Junta Comercial do Estado do Maranhão - JUCEMA

A Sociedade P V P GAMA AUTOPEÇAS LTDA - EPP, CNPJ: 13.336.228/0001-07, estabelecido(a) na AVENIDA Dorgival Pinheiro de Sousa, 1901, Centro, Imperatriz - MA, CEP: 65903-270, requer a Vossa Senhoria o arquivamento do presente instrumento e declara, sob as penas da Lei, que se enquadra na condição de EMPRESA DE PEQUENO PORTE, nos termos da Lei Complementar nº 123, de 14/12/2006.

Código do ato: 316

Descrição do Ato: ENQUADRAMENTO DE EMPRESA DE PEQUENO PORTE

3º OFÍCIO  
IMPERATRIZ - MA

3º OFÍCIO  
IMPERATRIZ - MA

  
JONAS CARLOS DE SA ABREU  
Sócio/Administrador

Imperatriz - MA, 19/12/2018

  
PAULO VICTOR PALHETA GAMA  
Sócio

\* Este documento foi gerado no portal Empresa Fácil



Reconheço por Autenticidade a(s) de <b>PAULO VICTOR PALHETA E JONAS CARLOS DE SA</b>
Indicado (s) (a) pela (s) seta (s). Imperatriz-MA 01102178
3º CARTÓRIO EXTRAJUDICIAL Jesuíta Silva de Sousa Escrivente Autorizado

Poder Judiciário TJMA Selo  
AUTENT10298270BLUXOKPBCNS2W78, 25/03/2021  
10:18:31, Ato: 13:18, Total R\$ 5,12 Emol R\$ 4,63  
FERC R\$ 0,13 FADEP R\$ 0,18 FEMP R\$ 0,18  
Consulte em <https://selo.tjma.jus.br>

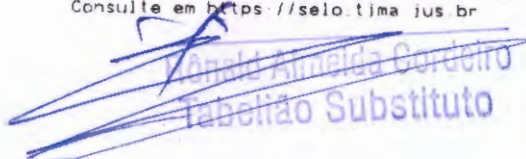
  
Yvande Almeida Cordeiro  
Tabelião Substituto



CERTIFICO O REGISTRO EM 07/02/2018 16:21 SOB Nº 20180041720.  
PROTOCOLO: 180041720 DE 06/02/2018. CÓDIGO DE VERIFICAÇÃO:  
11800442100. NIRE: 21200989062.  
P V P GAMA AUTOPEÇAS LTDA

**JUCEMA**

Lilian Theresa Rodrigues Mendonça  
SECRETÁRIA-GERAL  
SÃO LUÍS, 07/02/2018  
[www.empresafacil.ma.gov.br](http://www.empresafacil.ma.gov.br)