



ESTADO DO MARANHÃO  
PREFEITURA MUNICIPAL DE BURITIRANA  
SECRETARIA MUNICIPAL DE EDUCAÇÃO

64-001

AUTUAÇÃO

Aos vinte e três dias do mês de maio de 2023 (dois mil e vinte e três) AUTUO o presente feito, cujo objeto consiste na **REFORMA E AMPLIAÇÃO DA UNIDADE ESCOLAR DOM MARCELINO**, tombando-o sob o nº 12.040/2023.

Buritirana (MA), 23 de maio de 2023

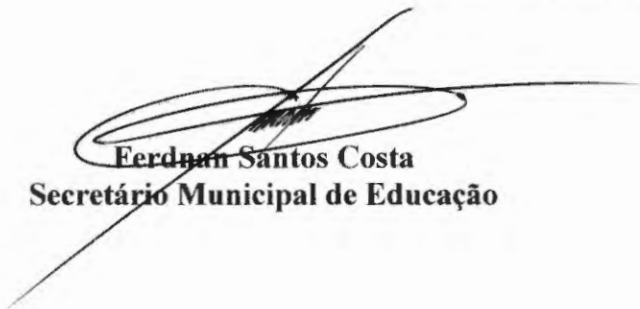
  
**Ferdnan Santos Costa**  
**Secretário Municipal de Educação**



ESTADO DO MARANHÃO  
PREFEITURA MUNICIPAL DE BURITIRANA  
SECRETARIA MUNICIPAL DE EDUCAÇÃO

00002

Ofício nº 143/2023

Buritirana (MA), 23 de maio de 2023

A Secretaria Municipal de Educação vem por meio deste solicitar seja autorizada a deflagração de procedimento licitatório com objeto contratação de empresa especializada para a prestação de serviços de reforma e ampliação da Unidade Escolar Dom Marcelino (Povoado Centro Novo).

O valor estimado para a contratação é de R\$ 452.024,30 (quatrocentos e cinquenta e dois mil, vinte e quatro reais e trinta centavos).

Por fim, declaramos que as despesas encontram-se em consonância com a LDO, PPA e LOA.

Atenciosamente,

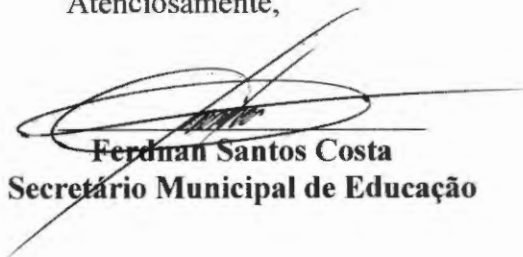
  
**Ferdnan Santos Costa**  
**Secretário Municipal de Educação**

**AO EXMO. SR.**  
**TONISLEY DOS SANTOS SOUSA**  
**PREFEITO MUNICIPAL**  
**NESTA**





ESTADO DO MARANHÃO  
PREFEITURA MUNICIPAL DE BURITIRANA  
SECRETARIA MUNICIPAL DE EDUCAÇÃO

00003

---

**TERMO DE REFERÊNCIA**

As interessadas em contratar com a Administração Pública Municipal deverão observar as seguintes exigências:

**1. DA HABILITAÇÃO**

1.1 - As licitantes deverão apresentar os seguintes documentos de habilitação nos autos do certame:

- a) Registro comercial, no caso de empresa individual; ato constitutivo, estatuto ou contrato social e suas alterações, devidamente registrado, em se tratando de sociedade comercial, e, no caso de sociedade por ações, acompanhados dos documentos de eleição de seus administradores; inscrição do ato constitutivo, no caso de sociedades civis, acompanhada de prova de diretoria em exercício;
- b) Prova de inscrição no Cadastro Nacional de Pessoa Jurídica – CNPJ/MF;
- c) Prova de Regularidade com a Fazenda Federal e Seguridade Social (Certidão de Quitação de Tributos Federais e Certidão quanto à Dívida Ativa da União);
- d) Prova de Regularidade com a Fazenda Estadual (Certidão Negativa da Fazenda Estadual e Dívida Ativa).
- e) Prova de Regularidade com a Fazenda Municipal (Tributos Mobiliários e Imobiliários);
- f) Prova de Regularidade relativa ao Fundo de Garantia por Tempo de Serviço (FGTS), demonstrando situação regular no cumprimento dos encargos sociais instituídos por lei (CRF do FGTS);
- g) Prova de inexistência de débitos inadimplidos perante a Justiça do Trabalho, mediante a apresentação de certidão negativa, nos termos do Título VII-A da Consolidação das Leis do Trabalho, aprovada pelo Decreto-Lei nº 5.452, de 1º de maio de 1943.
- h) Prova de inscrição no cadastro de contribuintes Estadual e/ou Municipal, se houver, relativo ao domicílio da licitante, pertinente ao seu ramo de atividade e compatível com o objeto contratual;
- i) Certidão Negativa de Falência e Recuperação Judicial, expedida pelo distribuidor da sede da pessoa jurídica;
- j) Prova de registro da empresa no Conselho Regional de Engenharia, Arquitetura e Agronomia – CREA;
- l) **Qualificação Técnica-Operacional:** apresentação de no mínimo 01 (um) Atestado de Capacidade Técnica Operacional, expedido por pessoa jurídica de direito público ou privado, acompanhado(s) da(s) respectiva(s) Certidão(ões) de Acervo Técnico (CAT), que comprove ter a licitante capacidade para execução de obras e/ou serviços com características semelhantes e de complexidade operacionais equivalentes ou superiores ao objeto desta licitação.
- m) **Qualificação Técnica-Profissional:** comprovação de a licitante possuir em seu quadro permanente, na data prevista para entrega da proposta, ao menos um Engenheiro Civil que será responsável pela execução dos serviços, detentor(es) de atestado(s) de responsabilidade técnica, expedido por pessoa jurídica de direito público ou privado, devidamente registrado(s) no Conselho Regional de Engenharia e Agronomia-CREA, acompanhado(s) da(s) respectiva(s) Certidão(ões) de Acervo Técnico – CAT, que comprove ter o profissional capacidade para execução de obras e/ou serviços com características semelhantes e de complexidade operacionais equivalentes ou superiores ao objeto desta licitação.
- m.1) Para a comprovação do vínculo profissional do responsável técnico com a licitante deve-se admitir a apresentação de cópia de Carteira de Trabalho (CTPS), contrato social da



**ESTADO DO MARANHÃO**  
**PREFEITURA MUNICIPAL DE BURITIRANA**  
**SECRETARIA MUNICIPAL DE EDUCAÇÃO**

licitante, contrato de prestação de serviço ou, ainda, declaração de contratação futura do profissional detentor de atestado apresentado, desde que acompanhada de anuência deste. (ACÓRDÃO n.º 1447/2015/TCU – Plenário).

**m.2)** Quando se tratar de sócio da empresa licitante, tal comprovação será feita através do Ato Constitutivo da empresa ou Certidão do CREA, devidamente atualizados.

**m.3)** Os profissionais indicados pela licitante, para fins de comprovação da capacitação técnico-profissional, deverão participar do serviço/obra objeto desta licitação, podendo ser substituídos por outro com experiência equivalente ou superior, mediante prévia autorização da Administração Pública Municipal (§ 10º, do art. 30, da Lei nº 8.666/93);

**n)** Declaração a que alude o art. 27º, V da Lei nº 8.666/93;

**o)** Balanço patrimonial e demonstrações contábeis do último exercício social, com o devido registro na Junta Comercial, já exigíveis e apresentados na forma da Lei, em cópia autenticada, que comprovem a boa situação financeira da empresa, vedada a sua substituição por balancetes ou balanços provisórios;

**o.1)** A boa situação financeira da empresa será avaliada pelos índices de Liquidez Geral (LG), Solvência Geral (SG) e Liquidez Corrente (LC), os quais devem ser maior que 1,00, resultante da aplicação das seguintes fórmulas:

$$LG = \frac{\text{ATIVO CIRCULANTE} + \text{REALIZÁVEL A LONGO PRAZO}}{\text{PASSIVO CIRCULANTE} + \text{EXIGÍVEL A LONGO PRAZO}}$$

$$SG = \frac{\text{ATIVO TOTAL}}{\text{PASSIVO CIRCULANTE} + \text{EXIGÍVEL A LONGO PRAZO}}$$

$$LC = \frac{\text{ATIVO CIRCULANTE}}{\text{PASSIVO CIRCULANTE}}$$

**o.2)** As fórmulas dos índices contábeis referidos deverão estar devidamente aplicadas em memorial de cálculos juntado ao balanço.

**o.3.)** Caso o memorial não seja apresentado, a Comissão de Licitação efetuará os cálculos.

**o.4)** Se necessária a atualização do balanço e do capital social, deverá ser apresentado, juntamente com os documentos em apreço, o memorial de cálculo correspondente.

**o.5)** Serão considerados aceitos como na forma da Lei o balanço patrimonial e demonstrações contábeis assim apresentados:

**o.5.1)** sociedades regidas pela Lei nº 6.404/76 (sociedade anônima):

- publicados em Diário Oficial; ou
- publicados em jornal de grande circulação; ou
- por fotocópia registrada ou autenticada na Junta Comercial da sede ou domicílio do licitante.

**o.5.2)** sociedades por cota de responsabilidade limitada (LTDA):

- por fotocópia do Livro Diário, devidamente autenticado na Junta Comercial da sede ou domicílio do licitante ou em outro órgão equivalente; ou
- por fotocópia do Balanço e das Demonstrações Contábeis devidamente registrados ou autenticados na Junta Comercial da sede ou domicílio do licitante.

**o.5.3)** sociedade criada no exercício em curso:

- fotocópia do Balanço de Abertura, devidamente registrado ou autenticado na Junta Comercial da sede ou domicílio do licitante.

**o.5.4)** o balanço patrimonial e as demonstrações contábeis deverão estar assinados por contador ou por outro profissional equivalente, devidamente registrado no Conselho Regional de Contabilidade.



**ESTADO DO MARANHÃO**  
**PREFEITURA MUNICIPAL DE BURITIRANA**  
**SECRETARIA MUNICIPAL DE EDUCAÇÃO**

---

## **2. DA ACEITAÇÃO DAS PROPOSTAS**

**2.1.** As propostas deverão ser apresentadas da seguinte forma:

**2.1.1.** Em papel timbrado da licitante, datilografada ou impressa por qualquer outro meio, datada e assinada pelo seu responsável ou representante legal da licitante, rubricada, isenta de emendas, rasuras, ressalvas ou entrelinhas, contendo, necessariamente, os preços, em moeda corrente nacional, em valores unitários e totais, absolutamente líquidos já incluídos todos os encargos inerentes ao objeto; contendo:

a) Prazo de validade da proposta, que não poderá ser inferior a 60 (sessenta) dias, contados a partir da data de abertura da licitação;

b) Prazo de execução será de acordo com o cronograma físico-financeiro do projeto básico/executivo da obra;

c) O preço total da proposta em algarismo e por extenso;

**2.2.** As propostas deverão apresentar preços correntes de mercado, conforme estabelece o art. 43, inciso IV da Lei nº 8.666/93 e ainda:

**2.2.1.** Planilha orçamentária, assinada na última folha e rubricada nas demais pelo representante legal;

**2.2.2.** Composição unitária de preços;

**2.2.3.** Composição de B.D.I.;

**2.2.4.** Composição de encargos sociais;

**2.2.5.** Cronograma Físico-Financeiro

**2.3.** É de exclusiva responsabilidade dos licitantes a descrição de todos os dados da proposta apresentada;

**2.4.** Não serão consideradas as propostas apresentadas fora do prazo, bem como aquelas que contiverem rasuras, emendas, borrões ou entrelinhas, de modo a ensejar dúvida, principalmente em relação a valores;

**2.5.** As propostas de preços serão abertas em ato público, em data a ser definida pela Comissão Permanente de Licitação e comunicada previamente às licitantes.

## **3 - DAS PENALIDADES**

**3.1 -** No caso de inadimplemento na execução total ou parcial do avençado, bem como no atraso na execução contratual, o adjudicatário ficará sujeito às penalidades abaixo relacionadas, garantida prévia defesa em regular processo administrativo:

a) Advertência;

b) multa;

c) suspensão temporária de participar de licitações e impedimento de contratar com a Prefeitura Municipal de Buritirana – MA por até dois anos;

d) Declaração de inidoneidade para licitar ou contratar com a Administração Pública.

**3.2 -** O atraso na execução do objeto da presente licitação implicará na incidência de multa de 1% (um por cento) por dia, calculada sobre o valor total do contrato, até o limite de 30% (trinta por cento) do respectivo valor;

**3.2.1 -** Caso o atraso seja superior a dez dias úteis restará caracterizado o descumprimento total da obrigação contratual, cabendo à Administração Pública promover as medidas cabíveis;

**3.3 -** O descumprimento total da obrigação assumida, bem assim a recusa em assinar o instrumento contratual e ainda a recusa em executar o objeto licitado implicará na incidência de multa de 10% (dez por cento), calculada sobre o valor total do contrato/proposta, bem como a aplicação das demais sanções estabelecidas;



03

**ESTADO DO MARANHÃO**  
**PREFEITURA MUNICIPAL DE BURITIRANA**  
**SECRETARIA MUNICIPAL DE EDUCAÇÃO**

**3.4** - A aplicação das penalidades será precedida da concessão da oportunidade de ampla defesa e contraditório por parte do adjudicatário, na forma da Lei;

**3.5** - Os valores resultantes da aplicação das multas previstas serão cobrados pela via administrativa, devendo ser recolhida no prazo máximo de 10 (dez) dias corridos, a contar da data de recebimento da comunicação ou, se não atendido, judicialmente, pelo rito e com os encargos da execução fiscal, assegurado o contraditório e ampla defesa;

**3.6** - O licitante que ensejar o retardamento da execução da licitação, não mantiver a proposta, falhar ou fraudar na execução do contrato, comportar-se de modo inidôneo, fizer declaração falsa ou cometer fraude fiscal, garantido o devido processo legal, ficará impedido de licitar e contratar com a Administração, pelo prazo de até 02 (dois) anos, enquanto perdurarem os motivos determinantes da punição ou até que seja promovida a reabilitação perante a própria autoridade que aplicou a penalidade, sem prejuízo das multas previstas neste edital e das demais cominações legais;

**3.7**. O valor das multas aplicadas será devidamente corrigido pela variação IGPM, até a data de seu efetivo pagamento, e recolhido em até 05 (cinco) dias da data de sua cominação, mediante Guia de Recolhimento Oficial.

#### **4 – DAS OBRIGAÇÕES DA CONTRATADA**

**4.1** Executar os serviços obedecendo fielmente o Projeto Básico/Executivo;

**4.2** Arcar com todas as despesas com equipamentos, utensílios, materiais, mão-de-obra, pagamento de seguro, tributos, impostos, taxas e demais obrigações vinculadas à legislação tributária, trabalhista e previdenciária e todos os demais encargos tributários ou não decorrentes do objeto do contrato;

**4.3**. Cumprir fielmente o contrato, inclusive os prazos de execução dos serviços nos termos avençados, executando-os sob sua inteira responsabilidade;

**4.4**. Manter durante o prazo de execução do contrato as exigências de habilitação e qualificação previstas na licitação;

**4.5**. Atender, imediatamente, todas as solicitações da fiscalização da CONTRATANTE, relativamente aos serviços contratados;

**4.6**. Registrar a obra no CREA;

**4.7**. Cumprir todas as leis, regulamentos e determinações das autoridades constituídas, em especial o Código de Obras e de Postura deste Município;

**4.8**. Tomar todas as medidas de segurança no trabalho tais como: Sinalização, Advertência, Avisos, Tapumes, enfim, todos os meios necessários a evitar acidentes ou outros imprevistos;

**4.9**. Responder de maneira absoluta e inescusável pela perfeita técnica dos serviços, quanto ao processo de aplicação dos materiais, inclusive suas quantidades, competindo-lhe, também, a dos serviços que, não aceitos pela fiscalização da CONTRATANTE, devam ser refeitos;

**4.10**. Facilitar à FISCALIZAÇÃO o acesso aos procedimentos e técnicas adotados;

**4.11**. Responder integralmente por perdas e danos que vier a causar ao CONTRATANTE ou a terceiros, em razão de ação ou omissão, dolosa ou culposa, sua ou dos seus prepostos, independentemente de outras cominações contratuais ou legais a que estiver sujeita;

**4.12**. Efetuar a matrícula da obra junto ao INSS.

#### **5 – DAS OBRIGAÇÕES DA CONTRATANTE**

**5.1** - A Contratante, durante a vigência do contrato, se compromete a:

**5.1.1**. Efetuar o pagamento na forma convencionada, desde que preenchidas as formalidades previstas neste contrato;

**5.1.2**. Designar um profissional, se necessário, para, na qualidade de fiscal, acompanhar a execução do objeto;





**ESTADO DO MARANHÃO**  
**PREFEITURA MUNICIPAL DE BURITIRANA**  
**SECRETARIA MUNICIPAL DE EDUCAÇÃO**

**5.1.3.** Comunicar à contratada, através do executor designado, qualquer problema que ocorra na execução do objeto.

Buritirana (MA), 23 de maio de 2023

  
**Ferdnan Santos Costa**  
**Secretário Municipal de Educação**

**APROVO** o Termo de Referência nos moldes delineados, à vista do detalhamento descrito no referido documento.

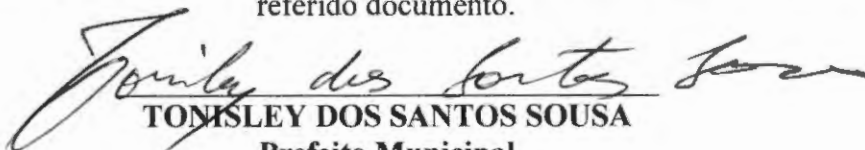
  
**TONISLEY DOS SANTOS SOUSA**  
**Prefeito Municipal**



**PODER EXECUTIVO**  
**PREFEITURA MUNICIPAL DE BURITIRANA DO MARANHÃO**  
**AV. SENADOR LA ROQUE, S/ N° - CENTRO – BURITIRANA DO MARANHÃO - MA**  
**CNPJ: 01.601.303/0001-22– CEP: 65.953-500**

---

**PROJETO BÁSICO – REFORMA E AMPLIAÇÃO DA**  
**UNIDADE ESCOLAR DOM MARCELINO**

NILO FRANCO LIMA  
ENGENHEIRO CIVIL



PODER EXECUTIVO  
PREFEITURA MUNICIPAL DE BURITIRANA DO MARANHÃO  
AV. SENADOR LA ROQUE, S/ N° - CENTRO – BURITIRANA DO MARANHÃO - MA  
CNPJ: 01.601.303/0001-22– CEP: 65.953-500

## ESPECIFICAÇÃO TÉCNICA

Este memorial refere-se à Reforma e Ampliação da Unidade Escolar Dom Marcelino, localizada no Povoado Centro Novo município de Buritirana – Maranhão.

## CONSIDERAÇÕES GERAIS

- Qualquer dúvida, não só quanto à interpretação destas especificações, mas de qualquer outro documento, imediatamente deverá ser consultada a fiscalização.
- Independente do que aqui é preceituado, a execução de todo e qualquer serviço deverá obedecer rigorosamente às Normas Técnicas oficiais em vigor para cada caso.

### **1.0 – SERVIÇOS PRELIMINARES**

- A limpeza do terreno compreenderá os serviços de capina, roçado, destocamento, queima e remoção, de forma a deixar a área livre de raízes e tocos de árvores. Sempre que possível, deverá haver a preservação de vegetação de maior porte.
- Cabe ao CONSTRUTOR a responsabilidade de instalar no canteiro as placas dos órgãos responsáveis pela obra, conforme detalhamento a ser fornecido pela FISCALIZAÇÃO.
- As placas deverão ser instaladas em posição de destaque no canteiro de obras, devendo a sua localização ser previamente aprovada pela FISCALIZAÇÃO.
- É responsabilidade de o CONSTRUTOR obter junto a Prefeitura Municipal a marcação dos alinhamentos a serem obedecidos quando da locação e marcação da obra.
- A locação deverá utilizar instrumentos como: teodolito, nível, trena de aço e prumo de centro, de modo a que permitam obter a precisão desejada.
- A confecção da baqueta do gabarito deverá observar o total nivelamento do mesmo, empregando tábuas de 1” x 4” e pontaletes com 1,20m de comprimento.
- Após proceder a locação planialtimétrica da obra, marcação dos diferentes alinhamentos e pontos de nível, o CONSTRUTOR fará a competente comunicação à FISCALIZAÇÃO, que procederá às verificações e aferições que julgar oportuno.
- A ocorrência de erro na locação da obra projetada, implicará para o CONSTRUTOR na obrigação de proceder, por sua conta e nos prazos estipulados, as modificações, demolições e reposições que se tornarem necessárias, à juízo da FISCALIZAÇÃO, ficando além disso sujeito às sanções, multas e penalidades aplicáveis em cada caso particular, de acordo com o Contrato.

10



03-138

**PODER EXECUTIVO**  
**PREFEITURA MUNICIPAL DE BURITIRANA DO MARANHÃO**  
**AV. SENADOR LA ROQUE, S/ N° - CENTRO – BURITIRANA DO MARANHÃO - MA**  
**CNPJ: 01.601.303/0001-22– CEP: 65.953-500**

---

- O projeto de canteiro de obra deverá prever todas as instalações provisórias necessárias a seu bom funcionamento, tais como, tapumes, barracão, escritório, sanitários, redes de água e energia elétrica, etc. deverão ser previstos locais destinados à armazenagem de todos os materiais a serem empregados na obra.
- O bota fora do material, será removido periodicamente de acordo com as necessidades.

## **2.0 – MOVIMENTO DE TERRAS**

- A locação das escavações deverá ser feita topograficamente, obedecendo às instruções contidas nos projetos específicos.
- A escavação poderá ser manual ou mecânica, a critério da CONTRATADA.
- A CONTRATADA terá responsabilidade integral por desmoronamentos e pela integridade das obras existentes, e como também pelos eventuais enganos nas dimensões, dos serviços executados, cabendo ao mesmo executar, às suas próprias custas, todos os serviços necessários para restaurá-los, terreno, estruturas e outras instalações.
- Se quaisquer escavações forem feitas, por engano, abaixo da cota indicada nos projetos, a CONTRATADA reintegrará o excesso da escavação até a cota indicada no projeto, com aterro compactado especificado, às suas próprias custas.
- Após a conclusão das escavações, o fundo das cavas e ou valas deverão ser devidamente apiloados. Na execução do apiloamento o terreno deverá estar com umidade ótima, devendo ser corrigida em caso contrário.
- Todas as cavas ou valas, exceto as de tubulões, deverão ter, obrigatoriamente, o fundo apiloado, podendo este apiloamento ser executado mecânica ou manualmente.
- Após a execução do apiloamento, havendo a ocorrência de chuva, o mesmo deverá ser novamente executado, com remoção da eventual lama formada no fundo das cavas ou valas.
- O material das escavações adequado para o reaterro será estocado ao longo das valas ou das áreas de escavação, a uma distância conveniente para evitar desmoronamento, retorno à escavação e ou empecilhos para execução dos demais serviços.
- O material inadequado para reaterro e o material em excesso serão removidos para locais sugeridos pela CONTRATADA e aprovados pela FISCALIZAÇÃO.
- As escavações deverão ser mantidas sem presença de água, através de bombeamento ou rebaixamento do lençol freático, tomando-se também providências para que a água da superfície não escorra para dentro das escavações.
- Escavações onde houver risco de desmoronamento deverão ser adequadamente escoradas.
- A CONTRATADA será o único responsável pela concepção e execução do esquema de escoramentos, esgotamentos e rebaixamento do lençol freático, independentemente da manifestação da FISCALIZAÇÃO, correndo às suas expensas os custos de materiais, execução e eventuais





01.303

**PODER EXECUTIVO**  
**PREFEITURA MUNICIPAL DE BURITIRANA DO MARANHÃO**  
**AV. SENADOR LA ROQUE, S/ N° - CENTRO - BURITIRANA DO MARANHÃO - MA**  
**CNPJ: 01.601.303/0001-22- CEP: 65.953-500**

---

reparações de danos que possam ocorrer pela ausência ou falha de escoramentos e esgotamentos edequados.

- O material para reaterro deverá ser previamente aprovado pela FISCALIZAÇÃO.
- Se os materiais provenientes de escavações não forem adequados ou suficientes para o reaterro, a CONTRATADA indicará as áreas de empréstimo a serem aprovadas pela FISCALIZAÇÃO.
- O reaterro das cavas ou valas deverá ser executado logo após a desforma ou colocação das tubulações, tomando-se os devidos cuidados para não danificar e ou deslocar as estruturas e tubulações.
- Os locais a serem reaterrados deverão estar limpos, removendo-se pedaços de madeira ou outros materiais.
- O reaterro deverá ser executado em camadas de 20cm de material solto, com umidade ótima e compactação manual ou mecanicamente até se conseguir grau de compactação de no mínimo 100% do ensaio intermediário de compactação (NBR - 7182).
- O controle de compactação será visual e, em caso de dúvidas, a FISCALIZAÇÃO fará verificações através de processos expedidos de campo, medindo-se o peso específico através da cravação de cilindro amostrador de paredes finas e a umidade, pelo aparelho "Speedy".
- A complementação dos abatimentos havidos nos locais reaterrados correrá por conta da CONTRATADA.
- Os serviços de apiloamento deverão ser executados em todos os fundos de cavas e áreas internas da edificação.

### **3.0 - INFRA-ESTRUTURA - FUNDAÇÕES**

- A execução das fundações deverá satisfazer às Normas da ABNT.
- A execução das fundações implicará na responsabilidade integral do CONSTRUTOR, pela resistência das mesmas e pela estabilidade da obra.
- Os serviços de fundações só poderão ser iniciados após a devida aprovação, pela FISCALIZAÇÃO, da locação da obra e das respectivas escavações.
- As operações de colocação de armaduras e concretagem dos elementos de fundação serão realizadas dentro dos requisitos do projeto e da perfeita conformidade com a pratica de construção de estruturas de concreto, tanto quanto às dimensões e locações, quanto às características de resistência dos materiais utilizados.
- As barras de aço não deverão apresentar ferrugem, manchas de óleo, argamassa aderente ou qualquer outra substância que impeça uma perfeita aderência ao concreto.
- Nenhum conjunto de elementos estruturais como sapatas, pilares, vigas, cintas, etc., poderá ser concretado sem a minuciosa verificação por parte do CONSTRUTOR e da FISCALIZAÇÃO, atestando a perfeita disposição, dimensões, ligações e escoramentos das formas e armaduras



20

**PODER EXECUTIVO**  
**PREFEITURA MUNICIPAL DE BURITIRANA DO MARANHÃO**  
**AV. SENADOR LA ROQUE, S/ N° - CENTRO – BURITIRANA DO MARANHÃO - MA**  
**CNPJ: 01.601.303/0001-22– CEP: 65.953-500**

---

correspondentes, bem como sem o prévio exame da correta colocação de canalizações elétricas, hidráulicas e outras que devam ser embutidas na massa de concreto.

#### **4.0 – SUPERESTRUTURA**

- Na leitura e interpretação do projeto estrutural e respectiva memória de cálculo, será sempre levado em conta que os mesmos obedecerão às Normas da ABNT aplicáveis a cada caso, na sua forma mais recente.
- A execução da estrutura deverá satisfazer plenamente as Normas da ABNT acima referida, como NBR-6118 (NB-1), NBR-6120 (NB-5), e demais Normas, no que couber.
- Serão observadas rigorosamente todas as particularidades do projeto de arquitetura.
- A execução de qualquer parte da estrutura implicará na integral responsabilidade do CONSTRUTOR por sua resistência e estabilidade.
- A resistência do concreto e o tipo de aço serão aqueles definidos no projeto.
- As barras de aço não deverão apresentar ferrugem, manchas de óleo, argamassa aderente ou qualquer outra substância que impeça uma perfeita aderência ao concreto.
- As perfurações para passagem de canalizações através de vigas e outros elementos estruturais, quando inteiramente inevitáveis, serão assegurados por buchas adaptadas nas formas, de acordo com o projeto. A localização de tais furos serão objetos de atento estudo por parte do CONSTRUTOR, no sentido de evitar o enfraquecimento da peça, com prejuízo da estrutura. Nos casos em que não haja indicações precisas no projeto estrutural, os furos deverão ser situados, tanto quanto possível, fora da zona de trabalho das peças de concreto, devendo ainda ser consultado o profissional responsável pelo projeto.
- A fim de se evitar qualquer variação de coloração ou textura, deverão ser empregados materiais de origem, natureza e qualidade rigorosamente uniformes.

#### **5.0 – COBERTURA**

- A cobertura existente deverá ser devidamente recuperada.
  - Os planos de cobertura da ampliação serão construídos de forma a garantir o rápido escoamento das águas pluviais, com vedação satisfatória e permitindo a dilatação térmica dos materiais sem reter umidade, e que possibilitem uma fácil manutenção dos telhados.
  - Deverá utilizar materiais que possam atender as necessidades básicas de proteção contra as intempéries e garantia de um melhor isolamento térmico.
  - Toda cobertura será em estrutura de madeira para telha cerâmica, e será usada telha cerâmica do tipo PLAN nas áreas ampliadas (estacionamento e área externa)..
- 



**PODER EXECUTIVO**  
**PREFEITURA MUNICIPAL DE BURITIRANA DO MARANHÃO**  
**AV. SENADOR LA ROQUE, S/ N° - CENTRO – BURITIRANA DO MARANHÃO - MA**  
**CNPJ: 01.601.303/0001-22– CEP: 65.953-500**

---

- Serão executadas Calha em chapa de aço galvanizada nº 24 desenvolvimento de 33cm, conforme projeto.
- Os rufos de concreto deverão ser pré-moldados e assentados com a mais perfeita técnica, a fim de evitar infiltrações.

#### **6.0 – REVESTIMENTO**

- Os revestimentos apresentarão parâmetros perfeitamente desempenados e aprumados.
- O revestimento de cada pano de parede só será iniciado depois de embutidas todas as canalizações que por ele estejam previstas passar.
- Depois de convencionalmente limpas, as superfícies a revestir serão umedecidas e uniformemente chapiscadas com argamassa de cimento e areia no traço 1:3, de modo a garantir uma maior aderência do revestimento final.
- Todas as alvenarias e vigas, exceto as aparentes ou que prevêm tratamentos especiais, receberão revestimento em massa única, ou reboco, com argamassa de cimento e areia fina peneirada no traço 1:8, com espessura máxima de 25 mm.
- O reboco deverá ser regularizado e desempenado à régua, desempenadeira de aço, e alisado a esponja. Deverá apresentar superfície não áspera, aspecto uniforme, com parâmetro perfeitamente plano, não sendo aceito qualquer ondulação, desigualdade de alinhamento da superfície, ou falhas.
- Serão verificadas todas as etapas do processo executivo, desde a preparação das argamassas, alinhamento dos planos, aresta, acabamento e a regularidade final superfície.

#### **7.0 – PAVIMENTAÇÃO**

- O solo deverá ser previamente drenado, regularizado e bem apilado de modo a constituir uma infra-estrutura de resistência uniforme.
- O lastro de concreto deverá ser executado em “concreto magro” no traço volumétrico 1:3:5 (cimento, areia grossa e seixo), na espessura mínima de 4 cm sobre substrato molhado e perfeitamente nivelado.
- Depois de nivelado o piso deverá receber uma camada de regularização apropriada para piso cimentado.
- O piso das ampliações serão em piso cimentado liso.
- Em toda a área de ampliação deverá ser aplicada pintura acrílica sob o piso cimentado.
- Será executada calçada de proteção em todo o perímetro da edificação conforme projeto arquitetônico.



PODER EXECUTIVO  
PREFEITURA MUNICIPAL DE BURITIRANA DO MARANHÃO  
AV. SENADOR LA ROQUE, S/ N° - CENTRO – BURITIRANA DO MARANHÃO - MA  
CNPJ: 01.601.303/0001-22– CEP: 65.953-500

## 8.0 – INSTALAÇÕES ELÉTRICAS

- O projeto executivo foi elaborado obedecendo ao projeto arquitetônico, às especificações, às Normas da ABNT, em especial a NBR – 8160, e aos critérios das concessionárias locais.
- O emprego de eletrodutos rígidos será obrigatório para todas as instalações embutidas, salvo expressa indicação em contrário nas especificações ou no projeto, sendo de PVC rosável, de acordo com a NBR – 6150.
- Os eletrodutos poderão ser cortados à serra, porém, deverão ser escareados à lima para remoção de rebarbas.
- A tubulação deverá ser instalada embutida na alvenaria de modo a não formar cotovelos ou depressões onde possa acumular água, devendo assim, apresentar ligeira e contínua declividade no sentido das caixas de passagem.
- As caixas de interruptores e tomadas, quando localizadas próximo das portas, deverão prever um afastamento mínimo de 0,20m destas.
- A fim de facilitar a enfição dos condutores, poderão ser usados produtos como lubrificantes, talco, pedra sabão ou vaselina em pasta.
- O desencapamento dos condutores para efetuar emendas deverá ser cauteloso, e só será permitido em pontos localizados nas caixas de passagem. Os fios deverão ser limpos e revestidos com fita isolante de borracha.
- Os pontos de luz nos tetos serão perfeitamente centralizados ou alinhados nos respectivos ambientes, perfeitamente de acordo com a disposição constante do Projeto de Instalações Elétricas.

## 9.0 – PINTURA

- As superfícies a serem pintadas deverão ser examinadas, limpas e corrigidas de quaisquer imperfeições de revestimento antes do início dos serviços.
- A eliminação da poeira deverá ser completa. As superfícies só deverão ser pintadas quando estiverem perfeitamente secas.
- Todas as paredes, tanto internas quanto externas, deverão ser pintadas com tinta acrílica sem massa, nas cores a serem definidas pela FISCALIZAÇÃO.
- A segunda demão da pintura só poderá ser aplicada, decorrido 24 (vinte e quatro) horas da aplicação da primeira.
- As tintas deverão ser aprovadas pela FISCALIZAÇÃO nas embalagens originais de fábrica antes de sua aplicação.
- Deverão ser evitados escorrimentos ou respingos de tinta nas superfícies não destinadas a pinturas, tais como concreto aparente, ferragens e aparelhos de iluminação. Quando aconselháveis tais superfícies deverão ser protegidas com papel, fita celulose ou materiais equivalentes.



PODER EXECUTIVO  
PREFEITURA MUNICIPAL DE BURITIRANA DO MARANHÃO  
AV. SENADOR LA ROQUE, S/ N° - CENTRO – BURITIRANA DO MARANHÃO - MA  
CNPJ: 01.601.303/0001-22– CEP: 65.953-500

---

- Os respingos que não poderem ser evitados deverão ser removidos com solvente adequado, enquanto a tinta estiver fresca.
- Os trabalhos de pintura externa ou em locais mal abrigados não deverão ser realizados em dias de chuva.
- Todas as portas (madeira ou metálicas), portões, grades e gradis metálicos serão pintados com duas demãos, no mínimo, com tinta esmalte sintético tipo e cor a ser definido pela FISCALIZAÇÃO, até conseguir perfeita cobertura da superfície.
- Todas as peças metálicas previstas para tratamento com pintura em esmalte sintético, receberão fundo “primer” anti-corrosivo tipo CHROMÓXIDO ou similar.

#### 10.0 – LIMPEZA GERAL DA OBRA

- A obra será entregue em perfeito estado de limpeza e conservação, devendo apresentar perfeito funcionamento em todas as suas instalações, equipamentos e aparelhos.
- Na execução dos serviços de limpeza deverão ser tomadas as precauções no sentido de se evitar danos aos materiais de acabamento.
- O desentulho da obra deverá ser feito periodicamente e de acordo com as recomendações da FISCALIZAÇÃO.
- Ao término dos serviços, será removido todo o entulho do terreno, sendo cuidadosamente limpos e varridos os acessos.
- A limpeza de todas as superfícies revestidas ou pavimentadas com material cerâmico e granito deverá ser feita com água e sabão ou com o emprego de outros materiais recomendados pela FISCALIZAÇÃO.

*Nilo Franco Lima*  
Engº Civil  
CREA-MA 11172810-2

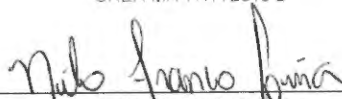
  
\_\_\_\_\_  
NILO FRANCO LIMA  
Engenheiro Civil



01 314

**PODER EXECUTIVO**  
**PREFEITURA MUNICIPAL DE BURITIRANA DO MARANHÃO**  
**AV. SENADOR LA ROQUE, S/ N° - CENTRO - BURITIRANA DO MARANHÃO - MA**  
**CNPJ: 01.601.303/0001-22- CEP: 65.953-500**

---

## **PLANILHAS**

*[Handwritten mark]*





ESTADO DO MARANHÃO  
PREFEITURA MUNICIPAL BURITIRANA DO MARANHÃO  
CNPJ: 01.601.303/0001-22  
Av. Sen. La Roque - Centro  
Buritirana - MA

03 015

PLANILHA ORÇAMENTÁRIA

OBRA: REFORMA DA UNIDADE ESCOLAR DOM MARCELINO  
LOCALIZAÇÃO: POVOADO CENTRO NOVO, BURITIRANA - MA  
ENDEREÇO: CENTRO NOVO  
REFERÊNCIA ORÇAMENTÁRIA: SINAPI - FEV/2023

BDI ADOTADO (%): 25,00%

ITEM	REF - SINAPI	DESCRIÇÃO DOS SERVIÇOS	UND	QUANT.	UNITÁRIO	UNITÁRIO COM BDI	TOTAL
<b>1</b>		<b>SERVIÇOS PRELIMINARES</b>					<b>R\$ 23.672,47</b>
1.1	74209/001	PLACA DE OBRA EM CHAPA DE ACO GALVANIZADO	M2	4,00	R\$ 391,33	R\$ 489,16	R\$ 1.956,65
1.2	73859/002	CAPINA E LIMPEZA MANUAL DE TERRENO	M2	173,14	R\$ 1,35	R\$ 1,69	R\$ 292,17
1.3	97645	REMOÇÃO DE JANELAS, DE FORMA MANUAL, SEM REAPROVEITAMENTO. AF 12/2017	M2	52,80	R\$ 25,46	R\$ 31,83	R\$ 1.680,36
1.4	97644	REMOÇÃO DE PORTAS, DE FORMA MANUAL, SEM REAPROVEITAMENTO. AF 12/2017	M2	15,00	R\$ 7,17	R\$ 8,96	R\$ 134,44
1.5	97633	DEMOLIÇÃO DE REVESTIMENTO CERÂMICO, DE FORMA MANUAL, SEM REAPROVEITAMENTO. AF 12/2017	M2	525,00	R\$ 17,58	R\$ 21,98	R\$ 11.536,88
1.6	99059	LOCACAO CONVENCIONAL DE OBRA. UTILIZANDO GABARITO DE TÁBUAS CORRIDAS PONTALETADAS A CADA 2,00M - 2 UTILIZAÇÕES. AF 10/2018	M	27,00	R\$ 55,78	R\$ 69,73	R\$ 1.882,58
1.7	97661	REMOÇÃO DE CABOS ELÉTRICOS, DE FORMA MANUAL, SEM REAPROVEITAMENTO. AF 12/2017	M	480,00	R\$ 0,51	R\$ 0,64	R\$ 306,00
1.8	97660	REMOÇÃO DE INTERRUPTORES/TOMADAS ELÉTRICAS, DE FORMA MANUAL, SEM REAPROVEITAMENTO. AF 12/2017	UN	48,00	R\$ 0,51	R\$ 0,64	R\$ 30,60
1.9	97663	REMOÇÃO DE LOUÇAS, DE FORMA MANUAL, SEM REAPROVEITAMENTO. AF 12/2017	UN	7,00	R\$ 9,44	R\$ 11,80	R\$ 82,60
1.10	90777	ADMINISTRAÇÃO DE OBRA	H	48,00	R\$ 96,17	R\$ 120,21	R\$ 5.770,20
<b>2</b>		<b>MOVIMENTAÇÃO DE TERRA</b>					<b>R\$ 5.081,65</b>
2.1	93358	ESCAVAÇÃO MANUAL DE VALA COM PROFUNDIDADE MENOR OU IGUAL A 1,30 M. AF 02/2021	M3	8,40	R\$ 66,81	R\$ 83,51	R\$ 701,51
2.2	96995	REATERRO MANUAL APOIADO COM SOQUETE. AF 10/2017	M3	86,50	R\$ 40,51	R\$ 50,64	R\$ 4.380,14
<b>3</b>		<b>PAREDES E REVESTIMENTOS</b>					<b>R\$ 52.899,20</b>
3.1	103329	ALVENARIA DE VEDAÇÃO DE BLOCOS CERÂMICOS FURADOS NA HORIZONTAL DE 9X19X19 CM (ESPESSURA 9 CM) E ARGAMASSA DE ASSENTAMENTO COM PREPARO MANUAL. AF 12/2021	M2	236,85	R\$ 78,90	R\$ 98,63	R\$ 23.359,33
3.2	87878	CHAPISCO APLICADO EM ALVENARIAS E ESTRUTURAS DE CONCRETO INTERNAS, COM COLHER DE PEDREIRO. ARGAMASSA TRAÇO 1:3 COM PREPARO MANUAL. AF 10/2022	M2	473,70	R\$ 4,11	R\$ 5,14	R\$ 2.433,63
3.3	87529	MASSA ÚNICA, PARA RECEBIMENTO DE PINTURA, EM ARGAMASSA TRAÇO 1:2:8, PREPARO MECÂNICO COM BETONEIRA 400L, APLICADA MANUALMENTE EM FACES INTERNAS DE PAREDES, ESPESSURA DE 20MM, COM EXECUÇÃO DE TALISCAS. AF 06/2014	M2	324,90	R\$ 31,79	R\$ 39,74	R\$ 12.910,71
3.4	87275	REVESTIMENTO CERÂMICO PARA PAREDES INTERNAS COM PLACAS TIPO ESMALTADA EXTRA DE DIMENSÕES 33X45 CM APLICADAS A MEIA ALTURA DAS PAREDES. AF 02/2023_PE	M2	148,80	R\$ 76,32	R\$ 95,40	R\$ 14.195,52
<b>4</b>		<b>ESTRUTURA</b>					<b>R\$ 36.997,11</b>
4.1	96536	FABRICAÇÃO, MONTAGEM E DESMONTAGEM DE FÔRMA PARA VIGAS E PILARES EM MADEIRA SERRADA, E=25 MM, 4 UTILIZAÇÕES. AF 06/2017	M2	84,38	R\$ 76,28	R\$ 95,35	R\$ 8.045,16
4.2	92762	ARMAÇÃO DE PILAR OU VIGA DE ESTRUTURA CONVENCIONAL DE CONCRETO ARMADO UTILIZANDO AÇO CA-50 DE 10,0 MM - MONTAGEM. AF 06/2022	KG	675,00	R\$ 12,39	R\$ 15,49	R\$ 10.454,06
4.3	92759	ARMAÇÃO DE PILAR OU VIGA DE ESTRUTURA CONVENCIONAL DE CONCRETO ARMADO UTILIZANDO AÇO CA-60 DE 5,0 MM - MONTAGEM. AF 06/2022	KG	501,88	R\$ 14,39	R\$ 17,99	R\$ 9.027,48
4.4	94965	CONCRETO FCK = 25MPA, TRAÇO 1:2,3:2,7 (EM MASSA SECA DE CIMENTO/ AREIA MÉDIA/ BRITA 1) - PREPARO MECÂNICO COM BETONEIRA 400 L. AF 05/2021	M3	13,50	R\$ 463,93	R\$ 579,91	R\$ 7.828,82
4.5	98557	IMPERMEABILIZAÇÃO DE SUPERFÍCIE COM EMULSÃO ASFÁLTICA, 2 DEMÃOS AF 06/2018	M2	32,00	R\$ 41,04	R\$ 51,30	R\$ 1.641,60
<b>5</b>		<b>PAVIMENTAÇÃO</b>					<b>R\$ 64.731,78</b>
5.1	92395	RECUPERAÇÃO DE PAVIMENTO EM PISO INTERTRAVADO, COM BLOCO SEXTAVADO DE 25 X 25 CM, ESPESSURA 10 CM. AF 10/2022	M2	24,00	R\$ 80,93	R\$ 101,16	R\$ 2.427,90
5.2	10168 ORSE	PISO ALTA RESISTENCIA, COLORIDO, E=10MM, APLICADO COM JUNTAS, POLIDO ATÉ O ESMERIL 400 E ENCERADO	M2	120,00	R\$ 63,20	R\$ 79,00	R\$ 9.480,00



ESTADO DO MARANHÃO  
PREFEITURA MUNICIPAL BURITIRANA DO MARANHÃO  
CNPJ: 01.601.303/0001-22  
Av. Sen. La Roque - Centro  
Buritirana - MA

226

### PLANILHA ORÇAMENTÁRIA

OBRA: REFORMA DA UNIDADE ESCOLAR DOM MARCELINO  
LOCALIZAÇÃO: POVOADO CENTRO NOVO, BURITIRANA - MA  
ENDEREÇO: CENTRO NOVO  
REFERÊNCIA ORÇAMENTÁRIA: SINAPI - FEV/2023

BDI ADOTADO (%): 25,00%

ITEM	REF - SINAPI	DESCRIÇÃO DOS SERVIÇOS	UND	QUANT.	UNITÁRIO	UNITÁRIO COM BDI	TOTAL
5.3	87251	REVESTIMENTO CERÂMICO PARA PISO COM PLACAS TIPO ESMALTADA EXTRA DE DIMENSÕES 45X45 CM APLICADA EM AMBIENTES DE ÁREA MAIOR QUE 10 M2. AF_02/2023_PE	M2	556,50	R\$ 59,03	R\$ 73,79	R\$ 41.062,74
5.5	94990	EXECUÇÃO DE PASSEIO (CALÇADA) OU PISO DE CONCRETO COM CONCRETO MOLDADO IN LOCO, FEITO EM OBRA, ACABAMENTO CONVENCIONAL, NÃO ARMADO. AF_08/2022	M3	11,10	R\$ 692,05	R\$ 865,06	R\$ 9.604,36
5.6	97113	APLICAÇÃO DE LONA PLÁSTICA PARA EXECUÇÃO DE PAVIMENTOS DE CONCRETO. AF_04/2022	M2	120,00	R\$ 3,28	R\$ 4,10	R\$ 492,00
5.7	2235 ORSE	FORNECIMENTO E INSTALAÇÃO DE PISO DE BORRACHA 500 X 500 X 3MM, COR PRETA, (PLURIGOMA, DAUD OU SIMILAR)	M2	12,25	R\$ 108,72	R\$ 135,90	R\$ 1.664,78
6		<b>COBERTURA</b>					<b>R\$ 83.699,44</b>
6.1	92539	TRAMA DE MADEIRA COMPOSTA POR RIPAS, CAIBROS E TERÇAS PARA TELHADOS DE ATÉ 2 ÁGUAS PARA TELHA DE ENCAIXE DE CERÂMICA OU DE CONCRETO, INCLUSO TRANSPORTE VERTICAL. AF_07/2019	M2	85,60	R\$ 82,06	R\$ 102,58	R\$ 8.780,42
6.2	94445	TELHAMENTO COM TELHA CERÂMICA CAPA-CANAL, TIPO PLAN, COM ATÉ 2 ÁGUAS, INCLUSO TRANSPORTE VERTICAL. AF_07/2019	M2	85,60	R\$ 38,53	R\$ 48,16	R\$ 4.122,71
6.3	92580	TRAMA DE AÇO COMPOSTA POR TERÇAS PARA TELHADOS DE ATÉ 2 ÁGUAS PARA TELHA ONDULADA DE FIBROCIMENTO, METÁLICA, PLÁSTICA OU TERMOACÚSTICA, INCLUSO TRANSPORTE VERTICAL. AF_07/2019	M2	120,00	R\$ 57,28	R\$ 71,60	R\$ 8.592,00
6.4	92588	FABRICAÇÃO E INSTALAÇÃO DE TESOURA EM AÇO, VÃO DE 6 M, PARA TELHA CERÂMICA OU DE CONCRETO, INCLUSO IÇAMENTO. AF_12/2015	UN	6,00	R\$ 1.395,36	R\$ 1.744,20	R\$ 10.465,20
6.5	94213	TELHAMENTO COM TELHA DE AÇO/ALUMÍNIO E = 0,5 MM, COM ATÉ 2 ÁGUAS, INCLUSO IÇAMENTO. AF_07/2019	M2	120,00	R\$ 82,55	R\$ 103,19	R\$ 12.382,50
6.6	94228	CALHA EM CHAPA DE AÇO GALVANIZADO NÚMERO 24, DESENVOLVIMENTO DE 50 CM, INCLUSO TRANSPORTE VERTICAL. AF_07/2019	M	144,00	R\$ 77,50	R\$ 96,88	R\$ 13.950,00
6.7	94231	RUFO EM CHAPA DE AÇO GALVANIZADO NÚMERO 24, CORTE DE 25 CM, INCLUSO TRANSPORTE VERTICAL. AF_07/2019	M	54,00	R\$ 47,64	R\$ 59,55	R\$ 3.215,70
6.8	96486	FORRO DE PVC, LISO, PARA AMBIENTES COMERCIAIS, INCLUSIVE ESTRUTURA DE FIXAÇÃO. AF_05/2017_PS	M2	202,08	R\$ 87,85	R\$ 109,81	R\$ 22.190,91
7		<b>INSTALAÇÕES ELÉTRICAS</b>					<b>R\$ 30.360,25</b>
7.1	90447	RASGO EM ALVENARIA PARA ELETRODUTOS COM DIAMETROS MENORES OU IGUAIS A 40 MM. AF_05/2015	M	64,00	R\$ 5,26	R\$ 6,58	R\$ 420,80
7.2	91834	ELETRODUTO FLEXÍVEL CORRUGADO, PVC, DN 25 MM (3/4"), PARA CIRCUITOS TERMINAIS, INSTALADO EM FORRO - FORNECIMENTO E INSTALAÇÃO. AF_12/2015	M	480,00	R\$ 8,58	R\$ 10,73	R\$ 5.148,00
7.3	100556	CAIXA DE PASSAGEM PARA TELEFONE 15X15X10CM (SOBREPOR), FORNECIMENTO E INSTALACAO. AF_11/2019	UN	64,00	R\$ 35,00	R\$ 43,75	R\$ 2.800,00
7.4	93657	DISJUNTOR MONOPOLAR TIPO DIN, CORRENTE NOMINAL DE 32A - FORNECIMENTO E INSTALAÇÃO. AF_10/2020	UN	12,00	R\$ 12,58	R\$ 15,73	R\$ 188,70
7.5	91926	CABO DE COBRE FLEXÍVEL ISOLADO, 2,5 MM², ANTI-CHAMA 450/750 V, PARA CIRCUITOS TERMINAIS - FORNECIMENTO E INSTALAÇÃO. AF_12/2015	M	640,00	R\$ 3,64	R\$ 4,55	R\$ 2.912,00
7.6	91928	CABO DE COBRE FLEXÍVEL ISOLADO, 4 MM², ANTI-CHAMA 450/750 V, PARA CIRCUITOS TERMINAIS - FORNECIMENTO E INSTALAÇÃO. AF_12/2015	M	360,00	R\$ 5,65	R\$ 7,06	R\$ 2.542,50
7.7	91930	CABO DE COBRE FLEXÍVEL ISOLADO, 6 MM², ANTI-CHAMA 450/750 V, PARA CIRCUITOS TERMINAIS - FORNECIMENTO E INSTALAÇÃO. AF_12/2015	M	120,00	R\$ 7,89	R\$ 9,86	R\$ 1.183,50
7.9	98111	CAIXA DE INSPEÇÃO PARA ATERRAMENTO, CIRCULAR, EM POLIETILENO, DIÂMETRO INTERNO = 0,3 M. AF_12/2020	UN	4,00	R\$ 53,18	R\$ 66,48	R\$ 265,90
7.10	13039	ATERRAMENTO COMPOSTO DE 3 HASTES DE COBRE Ø 5/8" X 2,40M, INTERLIGADA COM CABO DE COBRE 50MM2	UN	1,00	R\$ 431,57	R\$ 539,46	R\$ 539,46
7.11	12848	SUORTE PARA FIXAÇÃO DE PARA- RAIOS E MUFLA INSTALAÇÃO INTERNA	UN	1,00	R\$ 351,29	R\$ 439,11	R\$ 439,11
7.12	92024	INTERRUPTOR SIMPLES (1 MÓDULO) COM 2 TOMADAS DE EMBUTIR 2P+T 10 A, SEM SUPORTE E SEM PLACA - FORNECIMENTO E INSTALAÇÃO. AF_12/2015	UN	24,00	R\$ 52,70	R\$ 65,88	R\$ 1.581,00





ESTADO DO MARANHÃO  
PREFEITURA MUNICIPAL BURITIRANA DO MARANHÃO  
CNPJ: 01.601.303/0001-22  
Av. Sen. La Roque - Centro  
Buritirana - MA

### PLANILHA ORÇAMENTÁRIA

OBRA: REFORMA DA UNIDADE ESCOLAR DOM MARCELINO  
LOCALIZAÇÃO: POVOADO CENTRO NOVO, BURITIRANA - MA  
ENDEREÇO: CENTRO NOVO  
REFERÊNCIA ORÇAMENTÁRIA: SINAPI - FEV/2023

BDI ADOTADO (%): 25,00%

ITEM	REF - SINAPI	DESCRIÇÃO DOS SERVIÇOS	UND	QUANT.	UNITÁRIO	UNITÁRIO COM BDI	TOTAL
7.13	97590	LUMINÁRIA TIPO PLAFON REDONDO COM VIDRO FOSCO, DE SOBREPOR, COM 1 LÂMPADA FLUORESCENTE DE 15 W, SEM REATOR - FORNECIMENTO E INSTALAÇÃO. AF_02/2020	UN	66,00	R\$ 94,21	R\$ 117,76	R\$ 7.772,33
7.14	92004	TOMADA MÉDIA DE EMBUTIR (2 MÓDULOS), 2P+T 10 A, INCLUINDO SUPORTE E PLACA - FORNECIMENTO E INSTALAÇÃO. AF_12/2015	UN	64,00	R\$ 46,25	R\$ 57,81	R\$ 3.700,00
7.15	101879	QUADRO DE DISTRIBUIÇÃO DE ENERGIA EM CHAPA DE AÇO GALVANIZADO, DE EMBUTIR, COM BARRAMENTO TRIFÁSICO, PARA 24 DISJUNTORES DIN 100A - FORNECIMENTO E INSTALAÇÃO. AF_10/2020	UN	1,00	R\$ 532,38	R\$ 665,48	R\$ 665,48
7.16	101946	QUADRO DE MEDIÇÃO GERAL DE ENERGIA PARA 1 MEDIDOR DE SOBREPOR - FORNECIMENTO E INSTALAÇÃO. AF_10/2020	UN	1,00	R\$ 161,18	R\$ 201,48	R\$ 201,48
<b>8</b>		<b>INSTALAÇÕES HIDROSSANITÁRIAS</b>					<b>R\$ 8.678,51</b>
8.1	86888	VASO SANITÁRIO SIFONADO COM CAIXA ACOPLADA LOUÇA BRANCA - FORNECIMENTO E INSTALAÇÃO. AF_01/2020	UN	6,00	R\$ 460,61	R\$ 575,76	R\$ 3.454,58
8.2	86902	LAVATÓRIO LOUÇA BRANCA COM COLUNA, *44 X 35,5* CM, PADRÃO POPULAR - FORNECIMENTO E INSTALAÇÃO. AF_01/2020	UN	2,00	R\$ 298,26	R\$ 372,83	R\$ 745,65
8.3	100860	CHUVEIRO ELÉTRICO COMUM CORPO PLÁSTICO, TIPO DUCHA FORNECIMENTO E INSTALAÇÃO. AF_01/2020	UN	6,00	R\$ 89,60	R\$ 112,00	R\$ 672,00
8.4	86909	TORNEIRA CROMADA TUBO MÓVEL, DE MESA, 1/2 OU 3/4, PARA PIA DE COZINHA, PADRÃO ALTO - FORNECIMENTO E INSTALAÇÃO. AF_01/2020	UN	3,00	R\$ 117,04	R\$ 146,30	R\$ 436,90
8.5	86916	TORNEIRA PLÁSTICA 3/4 PARA TANQUE - FORNECIMENTO E INSTALAÇÃO. AF_01/2020	UN	1,00	R\$ 21,29	R\$ 26,61	R\$ 26,61
8.7	89957	PONTO DE CONSUMO TERMINAL DE ÁGUA FRIA (SUBRAMAL) COM TUBULAÇÃO DE PVC, DN 25 MM, INSTALADO EM RAMAL DE ÁGUA, INCLUSOS RASGO E CHUMBAMENTO EM ALVENARIA. AF_12/2014	UN	14,00	R\$ 116,60	R\$ 145,75	R\$ 2.040,50
8.8	91795	(COMPOSIÇÃO REPRESENTATIVA) DO SERVIÇO DE INST. TUBO PVC, SÉRIE N, ESGOTO PREDIAL, 100 MM (INST. RAMAL DESCARGA, RAMAL DE ESG. SANIT., PRUMADA ESG. SANIT., VENTILAÇÃO OU SUB-COLETOR AÉREO), INCL. CONEXÕES E CORTES, FIXAÇÕES, P/ PRÉDIOS. AF_10/2015	M	6,00	R\$ 61,97	R\$ 77,46	R\$ 464,78
8.9	91793	(COMPOSIÇÃO REPRESENTATIVA) DO SERVIÇO DE INSTALAÇÃO DE TUBO DE PVC, SÉRIE NORMAL, ESGOTO PREDIAL, DN 50 MM (INSTALADO EM RAMAL DE DESCARGA OU RAMAL DE ESGOTO SANITÁRIO), INCLUSIVE CONEXÕES, CORTES E FIXAÇÕES PARA, PRÉDIOS. AF_10/2015	M	8,00	R\$ 83,55	R\$ 104,44	R\$ 835,50
<b>9</b>		<b>PINTURA</b>					<b>R\$ 83.628,17</b>
9.1	86497	APLICAÇÃO E LIXAMENTO DE MASSA LÁTEX EM PAREDES, DUAS DEMÃOS. AF_06/2014	M2	2020,36	R\$ 13,95	R\$ 17,44	R\$ 35.230,03
9.2	95626	APLICAÇÃO MANUAL DE TINTA LÁTEX ACRÍLICA EM PAREDE, DUAS DEMÃOS. AF_11/2016	M2	2020,36	R\$ 16,02	R\$ 20,03	R\$ 40.457,71
9.3	88488	APLICAÇÃO MANUAL DE PINTURA COM TINTA LÁTEX ACRÍLICA EM TETO, DUAS DEMÃOS. AF_06/2014	M2	161,90	R\$ 17,94	R\$ 22,43	R\$ 3.630,61
9.4	100719	PINTURA COM TINTA ALQUÍDICA DE FUNDO (TIPO ZARCÃO) PULVERIZADA SOBRE PERFIL METÁLICO EXECUTADO EM FÁBRICA (POR DEMÃO). AF_01/2020 PE	M2	33,75	R\$ 10,71	R\$ 13,39	R\$ 451,83
9.5	102491	PINTURA DE PISO COM TINTA ACRÍLICA, APLICAÇÃO MANUAL, 2 DEMÃOS, INCLUSO FUNDO PREPARADOR. AF_05/2021	M2	160,00	R\$ 19,29	R\$ 24,11	R\$ 3.858,00
<b>10</b>		<b>ESQUADRIAS</b>					<b>R\$ 48.961,53</b>
10.1	94573	JANELA DE ALUMÍNIO DE CORRER COM 4 FOLHAS PARA VIDROS FUMÊ, COM VIDROS, BATENTE, ACABAMENTO COM ACETATO OU BRILHANTE E FERRAGENS. EXCLUSIVE ALIZAR E CONTRAMARCO. FORNECIMENTO E INSTALAÇÃO. AF_12/2019	M2	39,60	R\$ 421,35	R\$ 526,69	R\$ 20.856,83
10.2	90820	PORTA DE MADEIRA PARA PINTURA, SEMI-OCA (LEVE OU MÉDIA), 60X210CM, ESPESSURA DE 3,5CM, INCLUSO DOBRADIÇAS - FORNECIMENTO E INSTALAÇÃO. AF_12/2019	UN	4,00	R\$ 352,42	R\$ 440,53	R\$ 1.762,10

10



ESTADO DO MARANHÃO  
PREFEITURA MUNICIPAL BURITIRANA DO MARANHÃO  
CNPJ: 01.601.303/0001-22  
Av. Sen. La Roque - Centro  
Buritirana - MA

### PLANILHA ORÇAMENTÁRIA

OBRA: REFORMA DA UNIDADE ESCOLAR DOM MARCELINO  
LOCALIZAÇÃO: POVOADO CENTRO NOVO, BURITIRANA - MA  
ENDEREÇO: CENTRO NOVO  
REFERÊNCIA ORÇAMENTÁRIA: SINAPI - FEV/2023

BDI ADOADO (%): 25,00%

ITEM	REF - SINAPI	DESCRIÇÃO DOS SERVIÇOS	UND	QUANT.	UNITÁRIO	UNITÁRIO COM BDI	TOTAL
10.3	90822	PORTA DE MADEIRA PARA PINTURA, SEMI-OCA (LEVE OU MÉDIA), 80X210CM, ESPESSURA DE 3,5CM, INCLUSO DOBRADIÇAS - FORNECIMENTO E INSTALAÇÃO. AF_12/2019	UN	15,00	R\$ 383,53	R\$ 479,41	R\$ 7.191,19
10.4	91338	PORTA DE ALUMÍNIO DE ABRIR COM LAMBRI, COM GUARNIÇÃO, FIXAÇÃO COM PARAFUSOS - FORNECIMENTO E INSTALAÇÃO. AF_12/2019	M2	3,60	R\$ 1.094,55	R\$ 1.368,19	R\$ 4.925,48
10.5	90831	FECHADURA DE EMBUTIR PARA PORTA DE BANHEIRO, COMPLETA, ACABAMENTO PADRÃO MÉDIO, INCLUSO EXECUÇÃO DE FURO - FORNECIMENTO E INSTALAÇÃO. AF_12/2019	UN	23,00	R\$ 159,14	R\$ 198,93	R\$ 4.575,28
10.6	13232	PORTÃO DE CORRER (2,95 X 2,00 M) COM TELA DE ARAME GALVANIZADO FIO12, MALHA 2", REVESTIDA EM PVC E QUADRO EM TUBO DE FERRO GALVANIZADO DE 11/2" COM PINTURA ESMALTE EPOXI	UN	1,00	R\$ 2.443,09	R\$ 3.053,86	R\$ 3.053,86
10.7	91292	BATENTE PARA PORTA DE MADEIRA, FIXAÇÃO COM ARGAMASSA, PADRÃO POPULAR. FORNECIMENTO E INSTALAÇÃO. AF_12/2019	UN	19,00	R\$ 277,76	R\$ 347,20	R\$ 6.596,80
11		<b>DIVERSOS</b>					<b>R\$ 13.314,19</b>
11.1	86889	BANCADA DE GRANITO CINZA POLIDO, DE 1,50 X 0,60 M, PARA PIA DE COZINHA - FORNECIMENTO E INSTALAÇÃO. AF_01/2020	UN	2,00	R\$ 842,81	R\$ 1.053,51	R\$ 2.107,03
11.2	86900	CUBA DE EMBUTIR RETANGULAR DE AÇO INOXIDÁVEL, 46 X 30 X 12 CM - FORNECIMENTO E INSTALAÇÃO. AF_01/2020	UN	4,00	R\$ 198,03	R\$ 247,54	R\$ 990,15
11.3	86925	TANQUE DE MÁRMORE SINTÉTICO COM COLUNA, 22L OU EQUIVALENTE, INCLUSO SIFÃO FLEXÍVEL EM PVC, VÁLVULA PLÁSTICA E TORNEIRA DE METAL CROMADO PADRÃO POPULAR - FORNECIMENTO E INSTALAÇÃO. AF_01/2020	UN	1,00	R\$ 564,67	R\$ 705,84	R\$ 705,84
11.4	102609	CAIXA D'ÁGUA EM POLIETILENO, 2000 LITROS - FORNECIMENTO E INSTALAÇÃO. AF_06/2021	UN	2,00	R\$ 1.093,63	R\$ 1.367,04	R\$ 2.734,08
11.5	C0773 SEINFRA	CHAPIM DE CONCRETO PRÉ-MOLDADO	M2	31,20	R\$ 111,40	R\$ 139,25	R\$ 4.344,60
11.6	99811	LIMPEZA DE CONTRAPISO COM VASSOURA A SECO. AF_04/2019	M2	700,00	R\$ 2,78	R\$ 3,48	R\$ 2.432,50
<b>TOTAL GERAL</b>						<b>R\$ 452.024,30</b>	

NILO FRANCO LIMA  
ENGENHEIRO CIVIL

Nilo Franco Lima  
Engº Civil  
CREA-MA 111772810-3



ESTADO DO MARANHÃO

PREFEITURA MUNICIPAL BURITIRANA DO MARANHÃO

CNPJ: 01.601.303/0001-22

Av. Sen. La Roque - Centro

Buritirana - MA

## CRONOGRAMA FÍSICO-FINANCEIRO

OBRA: REFORMA DA UNIDADE ESCOLAR DOM MARCELINO

LOCALIZAÇÃO: POVOADO CENTRO NOVO, BURITIRANA - MA

ENDEREÇO: CENTRO NOVO

ITEM	DISCRIMINAÇÃO DOS SERVIÇOS	VALOR DOS SERVIÇOS	PESO %	SERVIÇOS A EXECUTAR							
				MÊS - 1		MÊS - 2		MÊS - 3		MÊS - 4	
				SIMPL.%	ACUM. %	SIMPL.%	ACUM. %	SIMPL.%	ACUM. %	SIMPL.%	ACUM. %
1,0	SERVIÇOS PRELIMINARES	R\$ 23.672,47	5,24%	100,00%	100,00%	0,00%	100,00%		100,00%		100,00%
2,0	MOVIMENTAÇÃO DE TERRA	R\$ 5.081,65	1,12%	100,00%	100,00%	0,00%	100,00%		100,00%		100,00%
3,0	PAREDES E REVESTIMENTOS	R\$ 52.899,20	11,70%	80,00%	80,00%	20,00%	100,00%		100,00%		100,00%
4,0	ESTRUTURA	R\$ 36.997,11	8,18%	80,00%	80,00%	20,00%	100,00%		100,00%		100,00%
5,0	PAVIMENTAÇÃO	R\$ 64.731,78	14,32%		0,00%	80,00%	80,00%	20,00%	100,00%		100,00%
6,0	COBERTURA	R\$ 83.699,44	18,52%		0,00%	60,00%	60,00%	40,00%	100,00%		100,00%
7,0	INSTALAÇÕES ELÉTRICAS	R\$ 30.360,25	6,72%		0,00%		0,00%	50,00%	50,00%	50,00%	100,00%
8,0	INSTALAÇÕES HIDROSSANITÁRIAS	R\$ 8.678,51	1,92%		0,00%		0,00%	75,00%	75,00%	25,00%	100,00%
9,0	PINTURA	R\$ 83.628,17	18,50%		0,00%		0,00%		0,00%	100,00%	100,00%
10,0	ESQUADRIAS	R\$ 48.961,53	10,83%		0,00%		0,00%	80,00%	80,00%	20,00%	100,00%
11,0	DIVERSOS	R\$ 13.314,19	2,95%		0,00%		0,00%		0,00%	100,00%	100,00%
<b>TOTAL</b>		<b>R\$ 452.024,30</b>	<b>100,0%</b>	<b>22,27%</b>		<b>26,54%</b>		<b>23,73%</b>		<b>27,45%</b>	
				<b>R\$ 100.671,17</b>		<b>R\$ 119.984,35</b>		<b>R\$ 107.284,36</b>		<b>R\$ 124.084,42</b>	
<b>TOTAL ACUMULADO</b>				<b>R\$ 100.671,17</b>		<b>R\$ 220.655,52</b>		<b>R\$ 327.939,88</b>		<b>R\$ 452.024,30</b>	

000000



00 000

ESTADO DO MARANHÃO  
PREFEITURA MUNICIPAL BURITIRANA DO MARANHÃO

CNPJ: 01.601.303/0001-22

Av. Sen. La Roque - Centro

Buritirana - MA

**BDI****OBRA: REFORMA DA UNIDADE ESCOLAR DOM MARCELINO**

ENDEREÇO: BURITIRANA

REFERÊNCIA ORÇAMENTÁRIA: SINAPI - FEV/2023

DESCRIÇÃO	VALORES DE REFERÊNCIA - %			Taxas Adotadas -%
	MÍNIMO	MÁXIMO	MÉDIO	
Taxa de seguros + Garantia (*)	0,80	1,00	0,80	0,95
Risco	0,97	1,27	1,27	1,17
Despesas Financeiras	0,59	1,39	1,23	1,20
Administração Central	3,00	5,50	4,00	4,50
Lucro	6,16	8,96	7,40	7,45
<b>Tributos (soma dos itens abaixo)</b>	<b>7,25</b>	<b>7,25</b>	<b>7,25</b>	<b>7,25</b>
COFINS	3,00	3,00	3,00	3,00
CPRB	2,00	2,00	2,00	2,00
PIS	0,65	0,65	0,65	0,65
ISS (**)(***)	1,60	1,60	1,60	1,60
<b>TOTAL</b>	<b>20,34</b>	<b>25,00</b>	<b>22,12</b>	<b>25,00</b>

Fonte da composição, valores de referência e fórmula do BDI: Acórdão 2622/2013 - TCU - Plenário

Os valores de BDI acima foram calculados com emprego da fórmula abaixo:

$$BDI = \left[ \left( \frac{(1 + AC/100)(1 + DF/100)(1 + R/100)(1 + L/100)}{1 - \left(\frac{I}{100}\right)} \right) - 1 \right] \times 100$$

Onde:

AC = taxa de rateio da Administração Central;

DF = taxa das despesas financeiras;

R = taxa de risco, seguro e garantia do empreendimento;

I = taxa de tributos;

L = taxa de lucro.

Observações:

(\*) - Pode haver garantia desde que previsto no Edital da Licitação e no Contrato de Execução.

(\*\*) - A taxa de ISS foi considerado que o custo da mão-de obra corresponde a 32% do valor dos serviços.

(\*\*\*) - Podem ser aceitos outros percentuais de ISS desde que previsto na legislação municipal.

Nilo Franco Lima  
Engº Civil  
CREA-MA 11172810-2

NILO FRANCO LIMA  
ENGENHEIRO CIVIL



00021

ESTADO DO MARANHÃO  
PREFEITURA MUNICIPAL BURITIRANA DO MARANHÃO  
CNPJ: 01.601.303/0001-22  
Av. Sen. La Roque - Centro  
Buritirana - MA

OBRA: REFORMA DA UNIDADE ESCOLAR DOM MARCELINO  
REFERÊNCIA ORÇAMENTÁRIA: SINAPI - FEV/2023

### COMPOSIÇÃO DE ENCARGOS SOCIAIS

DESCRIMINAÇÃO	HORISTA	MENSALISTA
	%	%
GRUPO A		
A-1 - INSS	0,00	0,00
A-2 - SESI	1,50	1,50
A-3 - SENAI	1,00	1,00
A-4 - INCRA	0,20	0,20
A-5 - SEBRAE	0,60	0,60
A-6 - SALÁRIO EDUCAÇÃO	2,50	2,50
A-7- SEG. ACID. TRABALHO	3,00	3,00
A-8 - F.G.T.S.	8,00	8,00
A-9 -SECONCI	0,00	0,00
<b>A - TOTAL DOS ENCARGOS SOCIAIS BÁSICOS</b>	<b>16,80</b>	<b>16,80</b>
GRUPO B		
B-1 - REPOUSO SEM. REMUNERADO	17,91	0,00
B-2 - FERIADOS	3,96	0,00
B-3 - AUXÍLIO ENFERMIDADE	0,91	0,69
B-4 - 13º SALÁRIO	10,87	8,33
B-5 - LICENÇA PATERNIDADE	0,08	0,06
B-6 - FALTAS JUSTIFICADAS	0,72	0,56
B-7 - DIAS DE CHUVA	1,62	0,00
B-8 - AUXILIO ACIDENTE DE TRABALHO	0,12	0,09
B-9 - FÉRIAS GOZADAS	9,29	7,13
B-10 - SALÁRIO MATERNIDADE	0,03	0,02
<b>B - TOTAL DOS ENCARGOS SOCIAIS QUE RECEBEM INCIDÊNCIAS DE A</b>	<b>45,51</b>	<b>16,88</b>
GRUPO C		
C-1 - AVISO PREVIO INDENIZADO	6,13	4,70
C-2 - AVISO PREVIO TRABALHADO	0,32	0,25
C-3 - FÉRIAS INDENIZADAS	4,81	3,69
C-4 - DEPÓSITO RESCISÃO SEM JUSTA CAUSA	5,21	4,00
C-5 - INDENIZAÇÃO ADICIONAL	0,52	0,40
<b>C - TOTAL DE ENCARGOS SOCIAIS QUE NÃO RECEBEM INCIDÊNCIAS DE A</b>	<b>16,99</b>	<b>13,04</b>
GRUPO D		
D-1 - REINCIDÊNCIA DE GRUPO A SOBRE GRUPO B	7,65	2,84
D-2 - REINCIDÊNCIA DE GRUPO A SOBRE AVISO PREVIO TRABALHADO E REINCIDÊNCIA DO FGTS SOBRE AVISO PREVIO INDENIZADO	0,54	0,42



00 002

ESTADO DO MARANHÃO  
PREFEITURA MUNICIPAL BURITIRANA DO MARANHÃO  
CNPJ: 01.601.303/0001-22  
Av. Sen. La Roque - Centro  
Buritirana - MA

OBRA: REFORMA DA UNIDADE ESCOLAR DOM MARCELINO  
REFERÊNCIA ORÇAMENTÁRIA: SINAPI - FEV/2023

### COMPOSIÇÃO DE ENCARGOS SOCIAIS

D - TOTAL DE REINCIDÊNCIAS DE UM GRUPO SOBRE O OUTRO	8,19	3,26
GRUPO E		
E -	0,00	0,00
E - TOTAL DOS ENCARGOS SOCIAIS COMPLEMENTARES	0,00	0,00
<b>TOTAL GERAL (%)</b>	<b>87,49</b>	<b>49,98</b>

*Nilo Franco Lima*  
Eng.º Civil  
CREA-MA 11772810-2

NILO FRANCO LIMA  
ENGENHEIRO CIVIL

03 023



**PODER EXECUTIVO**  
**PREFEITURA MUNICIPAL DE BURITIRANA DO MARANHÃO**  
**AV. SENADOR LA ROQUE, S/ N° - CENTRO - BURITIRANA DO MARANHÃO - MA**  
**CNPJ: 01.601.303/0001-22 - CEP: 65.953-500**

---

## **PROJETOS**

10



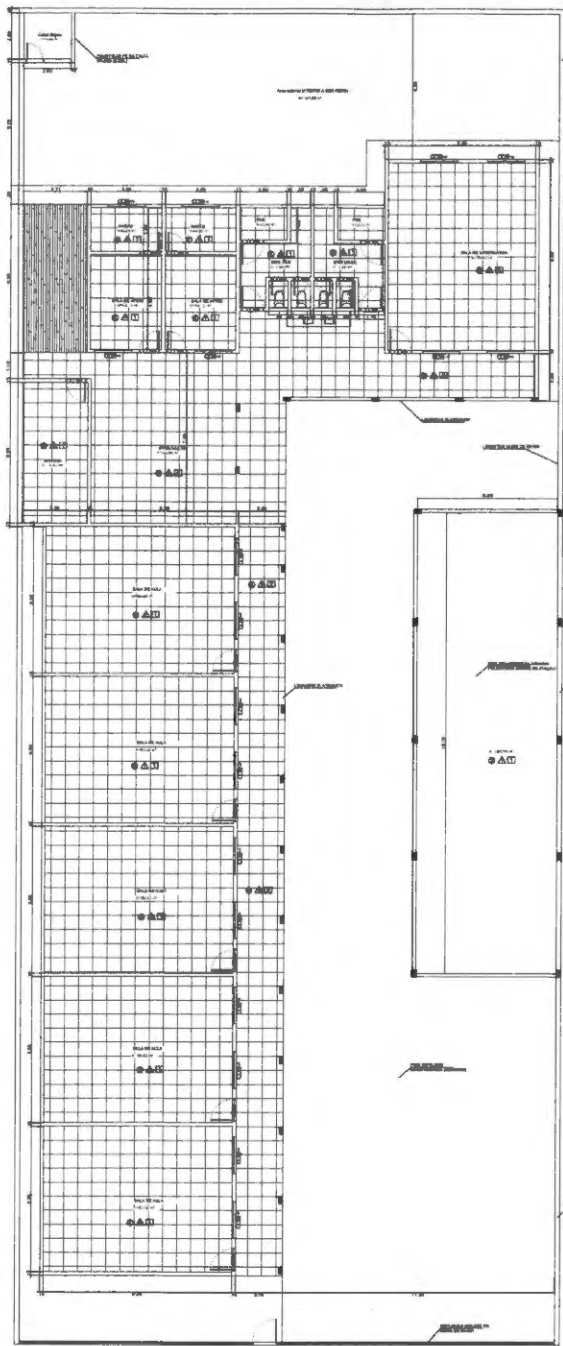

PLANTA BAIXA  
ESQ. 1/100



SITUAÇÃO  
SEM ESCALA

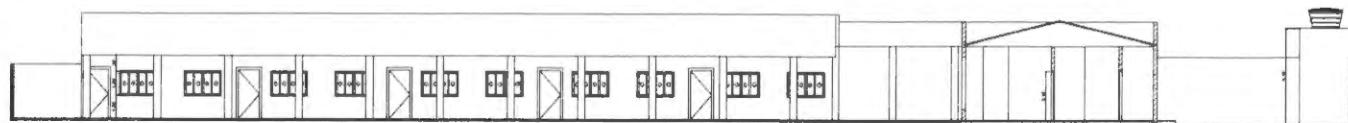

CORTE B - B  
ESQ. 1/100

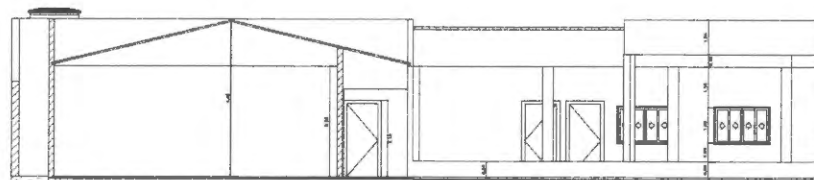

CORTE A - A  
ESQ. 1/75

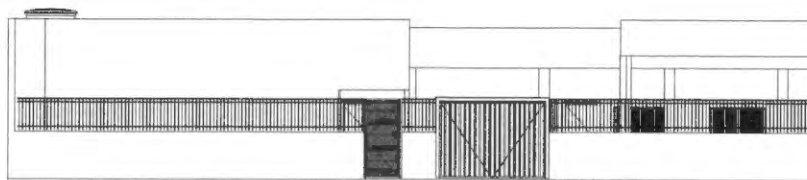

FACHADA FRONTAL  
ESQ. 1/75

QUADRO DE ESQUADRIAS:

PORTAS

- Ⓜ - 0,80x2,10 - ABREV. - MADEIRA (4)
- Ⓜ - 0,80x2,10 - ABREV. - MADEIRA (2)
- Ⓜ - 3,00x2,10 - CORRES. - FERRO (1)
- Ⓜ - 0,80x2,10 - ABREV. - MADEIRA (1)

JANELAS

- Ⓜ - 3,00x1,10 - LAD. - BACULANTE (1)
- Ⓜ - 2,00x0,80 - LAD. - CORRES. 4º - VED. (1)

ESPECIFICAÇÕES:

○ - PISO:

- ① - PISO EMPORCALHADO
- ② - PISO CERÂMICO ENLASTADO PD-1 (BARRAS)
- ③ - PISO EM CONCRETO

△ - PAREDE:

- ① - PINTURA INTERNA E EXTERNA LÁTEX ACRÍLICA
- ② - CERÂMICA ENLASTADA PD-4 (30x30)cm ATÉ ALTURA DE 1,80m - SANITÁRIOS
- ③ - CERÂMICA ENLASTADA PD-4 (30x30)cm ATÉ ALTURA FORNO - COZINHA

□ - TETO:

- ① - FORRO DE GESSO
- ② - TELHADO APARENTE

OBJETO: CONSTRUÇÃO DA UNIDADE ESCOLAR DOM MARCELINO		
PROJETO: PROJETO DE REFORMA - ARQUITETÔNICO	NUMO: 01/02	
LOCAL: POVOADO CENTRO NOVO, BURITIRAMA - MA.		
CONTENIDO: PLANTA BAIXA, CORTE A-A, CORTE B-B, FACHADA PRINCIPAL, COBERTURA E QUADRO DE ESQUADRIAS		
ÁREA DE COBERTURA (m²): 711,22 m²	ÁREA DE TERREIRO (m²): 1330,15 m²	VALOR DE OBRAS (R\$):
DATA: MAR/2023	ESPEC: INDICADA	PROJETA:
PROJETA: Nilo Franco Lima		PROPRIETÁRIO:
PREFEITURA MUNICIPAL DE BURITIRAMA - MA		

Nilo Franco Lima  
Engº Civil  
CREA-MA 111772810-2





03 025



SITUAÇÃO SEM ESCALA

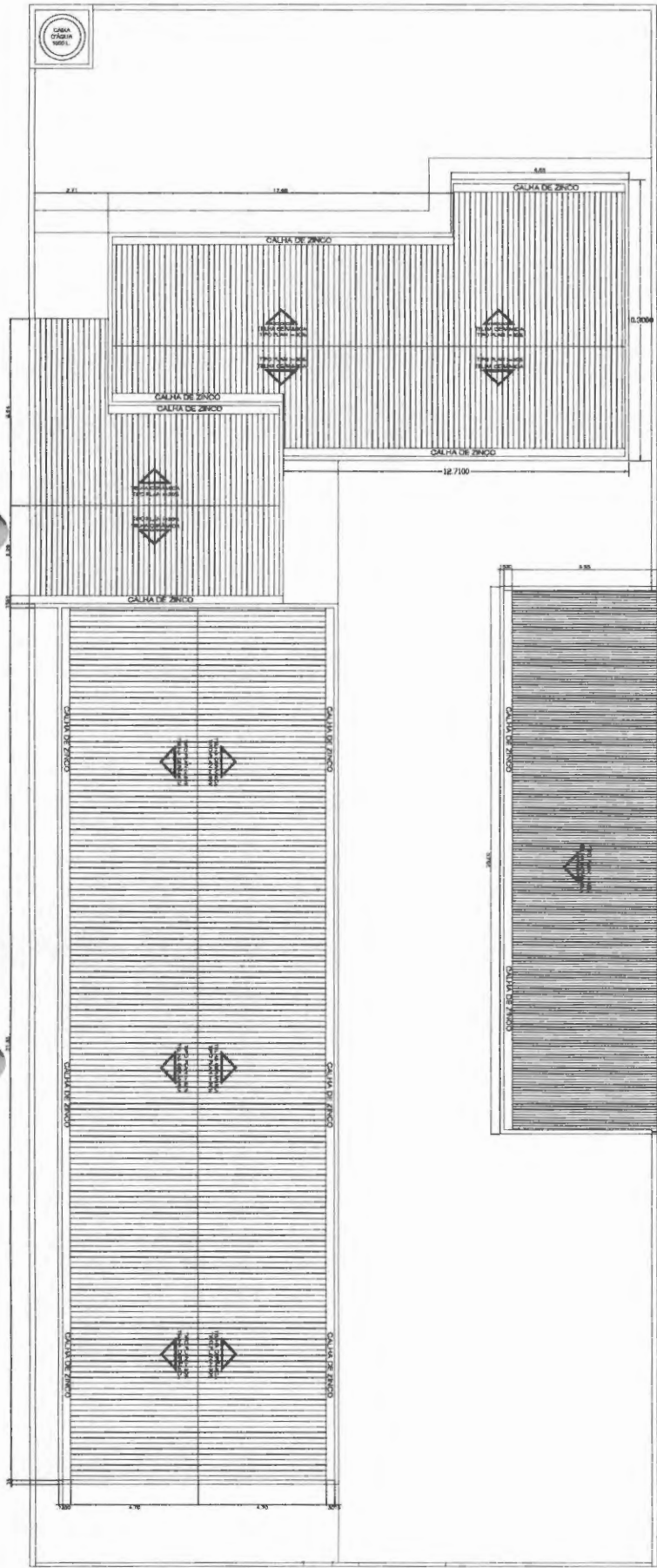

PLANTA DE COBERTURA  
ESC. 1/100

QUADRO DE ESQUADRIAS:

- PORTAS**
- (P1) - 0,80x2,10 - ABREJ - MADEIRA (40)
  - (P2) - 0,80x2,10 - ABREJ - MADEIRA (45)
  - (P3) - 0,80x2,10 - CORRER - FERRO (41)
  - (P4) - 0,80x2,10 - ABREJ - MADEIRA (410)
- JANELAS**
- (J1) - 2,00x1,10 - BARRILANTE (41)
  - (J2) - 2,00x1,10 - CORRER (41 - VIDRO (410))

ESPECIFICAÇÕES:

- - PISO:
- (1) - PISO EMBOSSADO
  - (2) - PISO CERÂMICO EMALTAÇO PD-4 (60x60cm)
  - (3) - PISO EM CONCRETO
- △ - PAREDE:
- (1) - PAREDE INTERNA E EXTERNA LATEX ACRILICA
  - (2) - CERÂMICA EMALTAÇO PD-4 (60x60cm) ATE ALTURA DE 1,80m - BANHEIROS
  - (3) - CERÂMICA EMALTAÇO PD-4 (60x60cm) ATE ALTURA 2,00m - COZINHA
- - TETO:
- (1) - FORRO DE GESSO
  - (2) - TAVELA APARENTE

PRZ: CONSTRUÇÃO DA UNIDADE ESCOLAR DOM MARCELINO		
PROJETO DE REFORMA - ARQUITETÔNICO	PRZ:	0302
MUNICÍPIO: POVOADO CENTRO NOVO, BURITIRANA - MA.		
TÍTULO: PLANTA DE COBERTURA E PLANTA DE SITUAÇÃO		
ÁREA DE INTERVENÇÃO (m²): 711,22 m²	ÁREA DE SUPERFÍCIE (m²): 130,15 m²	PREÇO DE SERVIÇO (%):
DATA: MAIO/2023	FECHA: MEDICADA	ASSINATURA:
PROFESSOR RESPONSÁVEL:		PROFESSOR RESPONSÁVEL:
MUNICÍPIO: BURITIRANA - MA		

Nilo Franco Lima  
Engº Civil  
CREA-MA 111772810-2



**RELATÓRIO FOTOGRÁFICO - PARA REFORMA**

**LEVANTAMENTO TÉCNICO - REFORMA DA UNIDADE ESCOLAR DOM MARCELINO**

**OBJETO: UNIDADE ESCOLAR DOM MARCELINO**

**LOCAL: POVOADO CENTRO NOVO - BURITIRANA-MA**



**FOTO 01**



**FOTO 02**



**FOTO 03**



**FOTO 04**



**FOTO 05**



**FOTO 06**

**FOTO 01 e 02** – Pintura e piso do pátio deteriorado

**FOTO 03, 04** – Calçada de proteção e muro danificado

**FOTO 05 e 06** – Revestimento cerâmico e piso da área de serviço danificado.

**Levantamento realizado no dia 05/03/2023**

*Nilo Franco Lima*  
Eng<sup>o</sup> Civil  
CREA-MA 111772810-2

**NILO FRANCO LIMA**

**ENG. CIVIL**

**CONFACREA Nº 111772810-2**

**RELATÓRIO FOTOGRÁFICO - PARA REFORMA**  
**LEVANTAMENTO TÉCNICO - REFORMA DA UNIDADE ESCOLAR DOM MARCELINO**

**OBJETO: UNIDADE ESCOLAR DOM MARCELINO**

**LOCAL: POVOADO CENTRO NOVO - BURITIRANA-MA**



**FOTO 01**



**FOTO 02**



**FOTO 03**



**FOTO 04**

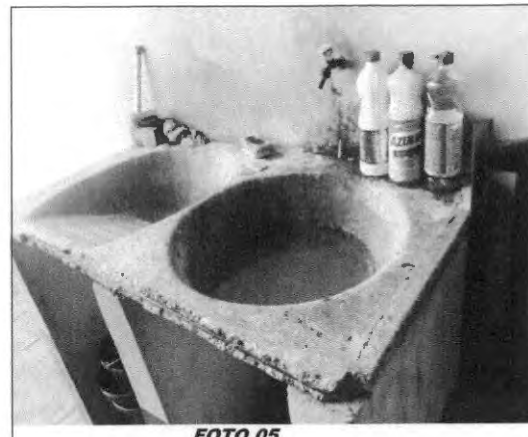

**FOTO 05**



**FOTO 06**

**FOTO 01 e 02** - Portas danificadas

**FOTO 03** - Pintura deteriorada

**FOTO 04** - Falta pintura do telhado

**FOTO 05** - Tanque da área de serviço estragado

**FOTO 06** - Realizar limpeza do terreno

**Levantamento realizado no dia 05/03/2023**

*Nilo Franco Lima*  
Engº Civil  
CREA-MA 11772810-2

**NILO FRANCO LIMA**

ENG. CIVIL

CONFECREA Nº 111772810-2



Anotação de Responsabilidade Técnica - ART  
Lei nº 6.496, de 7 de dezembro de 1977

00028  
**CREA-MA**

**ART OBRA / SERVIÇO**  
**Nº MA20230644939**

**Conselho Regional de Engenharia e Agronomia do Estado do Maranhão**

INICIAL

**1. Responsável Técnico**

**NILO FRANCO LIMA**

Título profissional: **ENGENHEIRO CIVIL**

RNP: 1117728102

Registro: 1117728102MA

**2. Dados do Contrato**

Contratante: **MUNICÍPIO DE BURITIRANA**

**AVENIDA Avenida Senador La Roque, Centro, Buritirana - Maranhão**

Complemento:

Bairro: **Centro**

Cidade: **BURITIRANA**

UF: **MA**

CPF/CNPJ: **01.601.303/0001-22**

Nº: **1**

CEP: **65935500**

Contrato: **Não especificado**

Celebrado em:

Valor: **R\$ 452.024,30**

Tipo de contratante: **Pessoa Jurídica de Direito Público**

Ação Institucional: **Outros**

**3. Dados da Obra/Serviço**

**POVOADO CENTRO NOVO**

Nº: **S/Nº**

Complemento:

Bairro: **CENTRO NOVO**

Cidade: **BURITIRANA**

UF: **MA**

CEP: **65935500**

Data de Início: **15/05/2023**

Previsão de término: **29/12/2023**

Coordenadas Geográficas: **-5.508328, -46.960791**

Finalidade: **Escolar**

Código: **Não Especificado**

Proprietário: **MUNICÍPIO DE BURITIRANA**

CPF/CNPJ: **01.601.303/0001-22**

**4. Atividade Técnica**

4 - Concepção

80 - Projeto > CONSTRUÇÃO CIVIL > EDIFICAÇÕES > DE REFORMA DE EDIFICAÇÃO > #1.1.2.1 - DE ALVENARIA

Quantidade

Unidade

700,40

m²

80 - Projeto > CONSTRUÇÃO CIVIL > INSTALAÇÕES HIDROSSANITÁRIAS > #1.4.4 - DE LIGAÇÃO INDIVIDUAL DE REDE DE ÁGUA

700,40

m²

80 - Projeto > CONSTRUÇÃO CIVIL > INSTALAÇÕES HIDROSSANITÁRIAS > #1.4.5 - DE LIGAÇÃO INDIVIDUAL DE REDE DE ESGOTO

700,40

m²

80 - Projeto > ELETROTÉCNICA > INSTALAÇÕES ELÉTRICAS > DE INSTALAÇÕES ELÉTRICAS EM BAIXA TENSÃO > #11.10.1.2 - PARA FINS COMERCIAIS

700,40

m²

18 - Fiscalização

60 - Fiscalização de obra > CONSTRUÇÃO CIVIL > EDIFICAÇÕES > DE REFORMA DE EDIFICAÇÃO > #1.1.2.1 - DE ALVENARIA

Quantidade

Unidade

700,40

m²

60 - Fiscalização de obra > CONSTRUÇÃO CIVIL > INSTALAÇÕES HIDROSSANITÁRIAS > #1.4.4 - DE LIGAÇÃO INDIVIDUAL DE REDE DE ÁGUA

700,40

m²

60 - Fiscalização de obra > CONSTRUÇÃO CIVIL > INSTALAÇÕES HIDROSSANITÁRIAS > #1.4.5 - DE LIGAÇÃO INDIVIDUAL DE REDE DE ESGOTO

700,40

m²

60 - Fiscalização de obra > ELETROTÉCNICA > INSTALAÇÕES ELÉTRICAS > DE INSTALAÇÕES ELÉTRICAS EM BAIXA TENSÃO > #11.10.1.2 - PARA FINS COMERCIAIS

700,40

m²

Após a conclusão das atividades técnicas o profissional deve proceder a baixa desta ART

**5. Observações**

Projeto e fiscalização de Reforma e Ampliação da Unidade Escolar Dom Marcelino, localizada do Povoado Centro Novo, município de Buritirana-MA. Medindo 700,40 m².

**6. Declarações**

- Cláusula Compromissória: Qualquer conflito ou litígio originado do presente contrato, bem como sua interpretação ou execução, será resolvido por arbitragem, de acordo com a Lei no. 9.307, de 23 de setembro de 1996, por meio do Centro de Mediação e Arbitragem - CMA vinculado ao Crea-MA, nos termos do respectivo regulamento de arbitragem que, expressamente, as partes declaram concordar.

**7. Entidade de Classe**

SEM INDICAÇÃO DE ENTIDADE DE CLASSE

A autenticidade desta ART pode ser verificada em: <https://crea-ma.sitac.com.br/publico/>, com a chave: dzc50  
Impresso em: 24/05/2023 às 13:45:41 por: , ip: 200.25.37.76

www.creama.org.br  
Tel: (98) 2106-8300

faleconosco@creama.org.br  
Fax: (98) 2106-8300



10



Anotação de Responsabilidade Técnica - ART  
Lei nº 6.496, de 7 de dezembro de 1977

CREA-MA

ART OBRA / SERVIÇO  
Nº MA20230644939

Conselho Regional de Engenharia e Agronomia do Estado do Maranhão

Nilo Franco Lima INICIAL

Engº Civil  
CREA-MA 11772810-2

*Nilo Franco Lima*  
NILO FRANCO LIMA - CPF: 054.268.733-96

8. Assinaturas

Declaro serem verdadeiras as informações acima

\_\_\_\_\_ de \_\_\_\_\_ de \_\_\_\_\_  
Local data

MUNICIPIO DE BURITIRANA - CNPJ: 01.601.303/0001-22

9. Informações

\* A ART é válida somente quando quitada, mediante apresentação do comprovante do pagamento ou conferência no site do Crea.

10. Valor

Valor da ART: R\$ 254,59 Registrada em: 16/05/2023 Valor pago: R\$ 254,59 Nosso Número: 8304717659

A autenticidade desta ART pode ser verificada em: <https://crea-ma.sitac.com.br/publico/>, com a chave: dzc50  
Impresso em: 24/05/2023 às 13:45:41 por: , ip: 200.25.37.76





03 030

**ESTADO DO MARANHÃO  
PREFEITURA MUNICIPAL DE BURITIRANA  
GABINETE DO PREFEITO**

---

**AUTORIZAÇÃO**

Autorizo, na forma do art. 38 da Lei nº 8.666/93, a Comissão Permanente de Licitação a iniciar o procedimento administrativo que vise selecionar a melhor proposta para a Administração Municipal.

Outrossim, esclarecemos que as despesas encontram-se em consonância com a LDO, LOA e PPA. (art. 16, II, da LC nº 101/00)

Buritirana (MA), 23 de maio de 2023

  
**TONISLEY DOS SANTOS SOUSA**  
**Prefeito Municipal**





ESTADO DO MARANHÃO  
PREFEITURA MUNICIPAL DE BURITIRANA  
SECRETARIA DE MUNICIPAL DE EDUCAÇÃO

03 31

Processo nº 12.040/2023

A Secretaria Municipal de Educação vem por meio deste encaminhar os autos do processo em epígrafe para fins de emissão de despacho orçamentário que informe o suporte contábil legal (dotação orçamentária) para a reforma e ampliação da Unidade Escolar Dom Marcelino (Povoado Centro Novo), com valor total estimado de R\$ 452.024,30 (quatrocentos e cinquenta e dois mil, vinte e quatro reais e trinta centavos).

Sem mais, registramos protestos de estima e consideração.

Buritirana (MA), 24 de maio de 2023

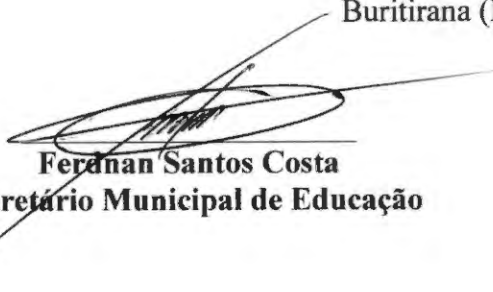
  
Fernan Santos Costa  
Secretário Municipal de Educação

ILMO SR.

RODRYGO MIRANDA DUARTE

SETOR CONTÁBIL

NESTA



ESTADO DO MARANHÃO  
PREFEITURA MUNICIPAL DE BURITIRANA  
SETOR DE CONTABILIDADE  
PREVISÃO DE RECURSOS ORÇAMENTÁRIOS

00 132

**Objeto:** Reforma e ampliação da Unidade Escolar Dom Marcelino (Povoado Centro Novo)

Informamos a existência de Dotação Orçamentária no Orçamento Programa do Exercício referente à contratação do objeto acima, no valor total de R\$ 452.024,30 (quatrocentos e cinquenta e dois mil, vinte e quatro reais e trinta centavos), conforme classificação abaixo:

12.361.0010.1 - 012 – Construção/Ampliação/Reforma de Escolas Ensino Fundamental  
4.4.90.51 – Obras e instalações

Outrossim, esclarecemos que a despesas encontram-se em consonância com a LDO, LOA e PPA.

Buritirana (MA), 26 de maio de 2023

  
Rodrygo Miranda Duarte  
CRC 11658/O





00 033

ESTADO DO MARANHÃO  
PREFEITURA MUNICIPAL DE BURITIRANA  
COMISSÃO PERMANENTE DE LICITAÇÕES

---

**DESPACHO**

Recebidos os autos de solicitação de realização de despesas deflagro o certame na modalidade **TOMADA DE PREÇOS** posto que o objeto a ser executado e o vulto da contratação enquadram-se no conceito de “obras e serviços de engenharia” estabelecido no art. 23, I, “b”, da Lei nº 8.666/93.

O critério de julgamento adotado será o de **MENOR PREÇO GLOBAL** tendo em vista a indubitável economicidade alcançada por meio deste e, por conseqüência, a obtenção de proposta mais vantajosa para a Administração Pública Municipal.

Buritirana (MA), 29 de maio de 2023

  
**MURILO SANTOS NOGUEIRA**  
Presidente CPL



03 134

**ESTADO DO MARANHÃO**  
**PREFEITURA MUNICIPAL DE BURITIRANA**  
**COMISSÃO PERMANENTE DE LICITAÇÃO**

**TOMADA DE PREÇOS Nº** \_\_\_/\_\_\_ – CPL

**TIPO:** Menor Preço Global

**REGÊNCIA:** Lei nº 8.666, de 21 de junho de 1993 e suas alterações.

**REGIME DE EXECUÇÃO:** Empreitada por Preço Global.

**ÓRGÃO INTERESSADO:** Secretaria Municipal de Educação.

**PROCESSO ADMINISTRATIVO:** 12.040/2023

**DATA DE RECEBIMENTO E ABERTURA DOS ENVELOPES:** Dia \_\_\_ de \_\_\_ de \_\_\_ às \_\_\_  
hs (\_\_\_ horas) – Caso ocorra ponto facultativo ou outro impedimento legal, a presente licitação será realizada no primeiro dia útil subsequente.

**A COMISSÃO PERMANENTE DE LICITAÇÃO DO MUNICÍPIO DE BURITIRANA - MA (CPL), torna público, para conhecimento dos interessados, que realizará e julgará a licitação acima indicada e receberá os envelopes HABILITAÇÃO e PROPOSTA DE PREÇOS na Rua Senador La Rocque s/n Centro, sob as seguintes condições:**

**1. OBJETO**

1.1. Contratação de empresa especializada para a prestação de serviços de reforma e ampliação da Unidade Escolar Dom Marcelino (Povoado Centro Novo), conforme Anexo II.

1.2. O valor estimado para a contratação é de R\$ 452.024,30 (quatrocentos e cinquenta e dois mil, vinte e quatro reais e trinta centavos).

**2. PRAZO DE EXECUÇÃO**

2.1. A execução do objeto será de acordo com o cronograma físico-financeiro do projeto básico/executivo da obra.

**3. FONTE DE RECURSOS**

3.1. As despesas decorrentes da contratação correrão à conta dos seguintes recursos:

12.361.0010.1 - 012 – Construção/Ampliação/Reforma de Escolas Ensino Fundamental

4.4.90.51 – Obras e instalações

**4. LOCAL DE RETIRADA DO EDITAL E DA APRESENTAÇÃO DAS PROPOSTAS**

4.1. O Edital e seus anexos poderão ser consultados e obtidos gratuitamente por meio do site [www.buritirana.ma.gov.br](http://www.buritirana.ma.gov.br) ou mediante solicitação ao Presidente da Comissão Permanente de Licitações na sede da CPL sito na Rua Senador La Rocque s/n Centro Buritirana – MA.

**5. DOCUMENTOS INTEGRANTES DESTE EDITAL**

5.1. Integram o presente Edital, como partes indissociáveis, os seguintes anexos:

- a) Anexo I - Carta de Apresentação/Proposta de Preços;
- b) Anexo II - Projeto Básico/Termo de Referência;
- c) Anexo III - Modelo de Carta Credencial;
- d) Anexo IV - Minuta do Contrato;
- e) Anexo V - Declaração a que alude o art. 27º, V da Lei n.º 8.666/93;
- f) Anexo VI - Modelo de Declaração de Inexistência de Fato Superveniente Impeditivo da Habilitação;
- g) Anexo VII - Modelo de declaração de enquadramento como ME, EPP ou MEI.

8



**ESTADO DO MARANHÃO**  
**PREFEITURA MUNICIPAL DE BURITIRANA**  
**COMISSÃO PERMANENTE DE LICITAÇÃO**

---

**6. DA PARTICIPAÇÃO**

6.1. Poderão participar do presente certame empresas devidamente cadastradas junto ao órgão competente deste Município ou que atenderem a todas as condições exigidas para cadastramento até terceiro dia à data dos recebimentos das propostas, observada a necessária qualificação.

6.2. Não poderão participar direta ou indiretamente desta licitação:

6.2.1. Pessoas Naturais;

6.2.2. Empresas apresentadas na qualidade de subcontratadas;

6.2.3. Pessoas jurídicas que estejam cumprindo pena de suspensão de licitar com a Administração Pública ou qualquer de seus entes da administração indireta ou tenham sido por estes declaradas inidôneas, ainda que tal fato se de após o início do certame;

6.2.4. Empresas que tenham sócio-gerente, diretor ou responsável que seja servidor ou dirigente de órgão ou entidade da Administração Pública Municipal.

6.3. É vedada a participação de consórcios nesta licitação.

6.4. Não poderão participar desta licitação empresas das quais participem, seja a que título for, servidor público municipal de Buritirana (MA).

**7. – DAS MICRO E PEQUENAS EMPRESAS**

7.1 – Por força da Lei Complementar nº 123/06 e do Decreto Municipal nº 004/17, as microempresas – MEs, as empresas de pequeno porte – EPPs e os microempreendedores individuais - MEIs que tenham interesse em participar desta Tomada de Preços deverão observar os procedimentos a seguir dispostos:

- a) as licitantes que se enquadrem na condição de ME, EPP ou MEI, e que eventualmente possuam alguma restrição no tocante à documentação relativa à regularidade fiscal, **deverão consignar tal informação expressamente na declaração prevista no item 9.3**
- b) no momento da oportuna fase de habilitação, caso a licitante detentora da melhor proposta seja uma ME, EPP ou MEI, deverá ser apresentada, no respectivo envelope, toda a documentação exigida neste edital, ainda que os documentos pertinentes à regularidade fiscal apresentem alguma restrição;
- c) Havendo alguma restrição na comprovação da regularidade fiscal, será assegurado o prazo de 5 (cinco) dias úteis, cujo termo inicial corresponderá ao momento da divulgação do resultado da fase de habilitação, prorrogável por igual período, para a regularização da documentação, pagamento ou parcelamento do débito e emissão de eventuais certidões negativas ou positivas com efeito de certidão negativa.
- d) A prorrogação do prazo previsto na alínea “c” deverá ser concedida pelo presidente da CPL quando requerida pelo licitante, **a não ser que exista urgência na contratação ou prazo insuficiente para o empenho**, devidamente justificados.
- e) A abertura da fase recursal em relação ao resultado do certame ocorrerá após os prazos de regularização fiscal de que tratam as alíneas “c” e “d”.
- f) A não regularização da documentação no prazo previsto nas alíneas “c” e “d” implicará na decadência do direito à contratação, sem prejuízo das sanções previstas no art. 87 da Lei nº 8.666/93, sendo facultado à administração pública convocar os licitantes remanescentes, na



**ESTADO DO MARANHÃO**  
**PREFEITURA MUNICIPAL DE BURITIRANA**  
**COMISSÃO PERMANENTE DE LICITAÇÃO**

---

ordem de classificação, ou revogar a licitação.

- g) como critério de desempate, será assegurada preferência de contratação para MEs, EPPs ou MEIs, entendendo-se por empate aquelas situações em que as propostas apresentadas por MEs, EPPs ou MEIs sejam iguais ou até 10% (dez por cento) superiores a melhor proposta classificada.
- h) como critério de desempate, será assegurada preferência de contratação para MEs, EPPs ou MEIs **sediadas no âmbito local (limites geográficos do município de Buritirana - MA)**, entendendo-se por empate aquelas situações em que as propostas apresentadas por MEs, EPPs ou MEIs locais sejam iguais ou até 10% (dez por cento) superiores a melhor proposta classificada.
- i) O licitante é responsável por solicitar seu desenquadramento da condição de microempresa ou empresa de pequeno porte quando houver ultrapassado o limite de faturamento estabelecido no art. 3º da Lei Complementar nº 123, de 2006, no ano fiscal anterior, **sob pena de ser declarado inidôneo para licitar e contratar com a administração pública**, sem prejuízo das demais sanções, caso usufrua ou tente usufruir indevidamente dos benefícios previstos no Decreto Municipal nº 004/2017.

**7.2** – Para efeito do disposto no item acima, caracterizando o empate, proceder-se-á do seguinte modo:

- a) a ME, EPP ou MEI mais bem classificada terá a oportunidade de apresentar nova proposta no prazo máximo de dez minutos após o encerramento da fase de julgamento das propostas de preços, sob pena de preclusão;
- b) a nova proposta de preço mencionada na alínea anterior **deverá ser inferior àquela considerada vencedora do certame**, situação em que o objeto licitado será adjudicado em favor da detentora desta nova proposta (ME, EPP ou MEI) no caso da alínea “g” e (ME, EPP ou MEI - **sediadas no âmbito local**) no caso da alínea “h”, desde que seu preço seja aceitável;
- c) não ocorrendo a contratação da ME, EPP ou MEI, na forma da alínea anterior, serão convocadas as MEs, EPPs ou MEIs remanescentes, na ordem classificatória, para o exercício do mesmo direito;
- d) no caso de equivalência de valores apresentados pelas MEs, EPPs ou MEIs que se encontrem enquadradas no item 7.2., alínea c, será realizado sorteio entre elas para que se identifique aquela que primeiro poderá apresentar a melhor oferta;
- e) na hipótese da não-contratação nos termos previstos no item 7.2, alínea c, o objeto licitado será adjudicado em favor da proposta originalmente vencedora do certame;
- f) o procedimento acima somente será aplicado quando a melhor oferta inicial não tiver sido apresentada por ME, EPP ou MEI.

## **8. DOCUMENTAÇÃO EXIGIDA**

8.1. A documentação deverá ser entregue pelo representante legal da empresa licitante à COMISSÃO PERMANENTE DE LICITAÇÃO – CPL, em 02 (dois) envelopes opacos, devidamente lacrados e invioláveis, o primeiro, identificado como “ENVELOPE Nº 01 – DOCUMENTAÇÃO DE HABILITAÇÃO”, o segundo, como “ENVELOPE Nº 02 – PROPOSTA DE PREÇOS”, em cujas partes externas, além da razão ou denominação social da empresa licitante, deverão conter:

### **Envelope nº 01 – Documentação de Habilitação**

A

PREFEITURA MUNICIPAL DE BURITIRANA (MA)





02 337

**ESTADO DO MARANHÃO**  
**PREFEITURA MUNICIPAL DE BURITIRANA**  
**COMISSÃO PERMANENTE DE LICITAÇÃO**

COMISSÃO PERMANENTE DE LICITAÇÕES – CPL

Rua Senador La Rocque s/n Centro Buritirana - MA

Tomada de Preços nº \_\_\_/\_\_\_ - CPL - Data: \_\_\_/\_\_\_/\_\_\_ às \_\_\_ horas

8.2. Para habilitação à presente licitação, as empresas apresentarão os documentos abaixo relacionados em original, por qualquer processo de cópia autenticada por cartório competente ou publicação em órgão da imprensa oficial, conforme exigência da Lei 8.666/93 e suas alterações.

- a) Registro comercial, no caso de empresa individual; ato constitutivo, estatuto ou contrato social e suas alterações, devidamente registrado, em se tratando de sociedade comercial, e, no caso de sociedade por ações, acompanhados dos documentos de eleição de seus administradores; inscrição do ato constitutivo, no caso de sociedades civis, acompanhada de prova de diretoria em exercício;
- b) Prova de inscrição no Cadastro Nacional de Pessoa Jurídica – CNPJ/MF;
- c) Prova de Regularidade com a Fazenda Federal e Seguridade Social (Certidão de Quitação de Tributos Federais e Certidão quanto à Dívida Ativa da União);
- d) Prova de Regularidade com a Fazenda Estadual (Certidão Negativa da Fazenda Estadual e Dívida Ativa).
- e) Prova de Regularidade com a Fazenda Municipal (Tributos Mobiliários e Imobiliários);
- f) Prova de Regularidade relativa ao Fundo de Garantia por Tempo de Serviço (FGTS), demonstrando situação regular no cumprimento dos encargos sociais instituídos por lei (CRF do FGTS);
- g) Prova de inexistência de débitos inadimplidos perante a Justiça do Trabalho, mediante a apresentação de certidão negativa, nos termos do Título VII-A da Consolidação das Leis do Trabalho, aprovada pelo Decreto-Lei nº 5.452, de 1º de maio de 1943.
- h) Prova de inscrição no cadastro de contribuintes Estadual e/ou Municipal, se houver, relativo ao domicílio da licitante, pertinente ao seu ramo de atividade e compatível com o objeto contratual;
- i) Certidão Negativa de Falência e Recuperação Judicial, expedida pelo distribuidor da sede da pessoa jurídica;
- j) Prova de registro da empresa no Conselho Regional de Engenharia, Arquitetura e Agronomia – CREA;
- l) **Qualificação Técnica-Operacional:** apresentação de no mínimo 01 (um) Atestado de Capacidade Técnica Operacional, expedido por pessoa jurídica de direito público ou privado, acompanhado(s) da(s) respectiva(s) Certidão(ões) de Acervo Técnico (CAT), que comprove ter a licitante capacidade para execução de obras e/ou serviços com características semelhantes e de complexidade operacionais equivalentes ou superiores ao objeto desta licitação.
- m) **Qualificação Técnica-Profissional:** comprovação de a licitante possuir em seu quadro permanente, na data prevista para entrega da proposta, ao menos um Engenheiro Civil que será responsável pela execução dos serviços, detentor(es) de atestado(s) de responsabilidade técnica, expedido por pessoa jurídica de direito público ou privado, devidamente registrado(s) no Conselho Regional de Engenharia e Agronomia-CREA, acompanhado(s) da(s) respectiva(s) Certidão(ões) de Acervo Técnico – CAT, que comprove ter o profissional capacidade para execução de obras e/ou serviços com características semelhantes e de complexidade operacionais equivalentes ou superiores ao objeto desta licitação.
- m.1) Para a comprovação do vínculo profissional do responsável técnico com a licitante deve-se admitir a apresentação de cópia de Carteira de Trabalho (CTPS), contrato social da licitante, contrato de prestação de serviço ou, ainda, declaração de contratação futura do profissional detentor de atestado apresentado, desde que acompanhada de anuência deste. (ACÓRDÃO n.º 1447/2015/TCU – Plenário).
- m.2) Quando se tratar de sócio da empresa licitante, tal comprovação será feita através do Ato



**ESTADO DO MARANHÃO**  
**PREFEITURA MUNICIPAL DE BURITIRANA**  
**COMISSÃO PERMANENTE DE LICITAÇÃO**

Constitutivo da empresa ou Certidão do CREA, devidamente atualizados.

**m.3)** Os profissionais indicados pela licitante, para fins de comprovação da capacitação técnico-profissional, deverão participar do serviço/obra objeto desta licitação, podendo ser substituídos por outro com experiência equivalente ou superior, mediante prévia autorização da Administração Pública Municipal (§ 10º, do art. 30, da Lei nº 8.666/93);

**n)** Declaração a que alude o art. 27º, V da Lei nº 8.666/93; (conforme anexo V)

**o)** Balanço patrimonial e demonstrações contábeis do último exercício social, com o devido registro na Junta Comercial, já exigíveis e apresentados na forma da Lei, em cópia autenticada, que comprovem a boa situação financeira da empresa, vedada a sua substituição por balancetes ou balanços provisórios;

**o.1)** A boa situação financeira da empresa será avaliada pelos índices de Liquidez Geral (LG), Solvência Geral (SG) e Liquidez Corrente (LC), os quais devem ser maior que 1,00, resultante da aplicação das seguintes fórmulas:

$$LG = \frac{\text{ATIVO CIRCULANTE} + \text{REALIZÁVEL A LONGO PRAZO}}{\text{PASSIVO CIRCULANTE} + \text{EXIGÍVEL A LONGO PRAZO}}$$

$$SG = \frac{\text{ATIVO TOTAL}}{\text{PASSIVO CIRCULANTE} + \text{EXIGÍVEL A LONGO PRAZO}}$$

$$LC = \frac{\text{ATIVO CIRCULANTE}}{\text{PASSIVO CIRCULANTE}}$$

**o.2)** As fórmulas dos índices contábeis referidos deverão estar devidamente aplicadas em memorial de cálculos juntado ao balanço.

**o.3.)** Caso o memorial não seja apresentado, a Comissão de Licitação efetuará os cálculos.

**o.4)** Se necessária a atualização do balanço e do capital social, deverá ser apresentado, juntamente com os documentos em apreço, o memorial de cálculo correspondente.

**o.5)** Serão considerados aceitos como na forma da Lei o balanço patrimonial e demonstrações contábeis assim apresentados:

**o.5.1)** sociedades regidas pela Lei nº 6.404/76 (sociedade anônima):

- publicados em Diário Oficial; ou
- publicados em jornal de grande circulação; ou
- por fotocópia registrada ou autenticada na Junta Comercial da sede ou domicílio do licitante.

**o.5.2)** sociedades por cota de responsabilidade limitada (LTDA):

- por fotocópia do Livro Diário, devidamente autenticado na Junta Comercial da sede ou domicílio do licitante ou em outro órgão equivalente; ou
- por fotocópia do Balanço e das Demonstrações Contábeis devidamente registrados ou autenticados na Junta Comercial da sede ou domicílio do licitante.

**o.5.3)** sociedade criada no exercício em curso:

- fotocópia do Balanço de Abertura, devidamente registrado ou autenticado na Junta Comercial da sede ou domicílio do licitante.

**o.5.4)** o balanço patrimonial e as demonstrações contábeis deverão estar assinados por contador ou por outro profissional equivalente, devidamente registrado no Conselho Regional de Contabilidade.

**p)** Declaração de inexistência de fato superveniente impeditivo da habilitação, conforme art. 32, parágrafo segundo da Lei nº 8.666/93 (conforme anexo VI);

8





ESTADO DO MARANHÃO  
PREFEITURA MUNICIPAL DE BURITIRANA  
COMISSÃO PERMANENTE DE LICITAÇÃO

8.3. Não será admitida, em qualquer hipótese, a retirada da documentação apresentada pela licitante em sua versão original nos autos do processo.

8.4. Os documentos em que o prazo de validade não estiver estipulado expressamente, ou fixado em lei, serão tidos como válidos pelo prazo de 60 (sessenta) dias, contados da data de sua emissão.

8.5. Será considerado inabilitado o licitante que deixar de apresentar, ou apresentar de forma incompleta, incompreensível, ilegível, com erro, rasura, omissão, qualquer exigência contida neste Edital.

8.6. O Envelope nº 02 deve conter a seguinte identificação:

**Envelope n.º 02 – Proposta Preços**

À

PREFEITURA MUNICIPAL DE BURITIRANA (MA)

COMISSÃO PERMANENTE DE LICITAÇÕES – CPL

Rua Senador La Rocque s/n Centro Buritirana - MA

Tomada de Preços nº \_\_\_/\_\_\_ - CPL - Data: \_\_\_/\_\_\_/\_\_\_ às \_\_\_ horas

E em seu interior deverá conter os seguintes documentos e elementos:

8.7. **Proposta de Preços**, (Anexo I) Em papel timbrado da licitante, datilografada ou impressa por qualquer outro meio, datada e assinada pelo seu responsável ou representante legal da licitante, rubricada, isenta de emendas, rasuras, ressalvas ou entrelinhas, contendo, necessariamente, os preços, em moeda corrente nacional, em valores unitários e totais, absolutamente líquidos já incluídos todos os encargos inerentes ao objeto, contendo:

- a) Prazo de validade da proposta, que não poderá ser inferior a 60 (sessenta) dias, contados a partir da data de abertura da licitação;
- b) Prazo de execução será de acordo com o cronograma físico-financeiro do projeto básico/executivo da obra;
- c) O preço total da proposta em algarismo e por extenso;

8.7.1. As propostas deverão apresentar preços correntes de mercado, conforme estabelece o art. 43, inciso IV da Lei nº 8.666/93 e ainda:

8.7.1.1. Planilha orçamentária, assinada na última folha e rubricada nas demais pelo representante legal;

8.7.1.2. Composição unitária de preços;

8.7.1.3. Composição de B.D.I.;

8.7.1.4. Composição de encargos sociais;

8.7.1.5. Cronograma Físico-Financeiro

8.7.2 É de exclusiva responsabilidade dos licitantes a descrição de todos os dados da proposta apresentada;



ESTADO DO MARANHÃO  
PREFEITURA MUNICIPAL DE BURITIRANA  
COMISSÃO PERMANENTE DE LICITAÇÃO

8.7.3. Não serão consideradas as propostas apresentadas fora do prazo, bem como aquelas que contiverem rasuras, emendas, borrões ou entrelinhas, de modo a ensejar dubiedade, principalmente em relação a valores;

8.7.4. As propostas de preços serão abertas em ato público, em data a ser definida pela Comissão Permanente de Licitação e comunicada previamente às licitantes.

## 9. DO RECEBIMENTO DAS PROPOSTAS E ABERTURA DOS ENVELOPES

9.1. As licitantes deverão se apresentar junto ao Presidente da CPL por meio de um representante, portando seu documento de identidade original e devidamente munido de Carta Credencial, podendo ser utilizado o modelo do Anexo III do Edital, ou procuração que o nomeie a participar deste procedimento licitatório em nome da licitante, respondendo por sua representada, **comprovando os necessários poderes para firmar declarações, interpor ou renunciar à interposição de recurso, assinar a ata e praticar todos os demais atos pertinentes ao presente certame.**

9.2. As participantes deverão apresentar também ato constitutivo, estatuto ou contrato social em vigor, devidamente registrado, em se tratando de sociedades comerciais, e, no caso de sociedades por ações, acompanhado de documentos de eleições de seus administradores, quando o licitante for representado por pessoa que estatutariamente tenha poder para tal, comprovando esta capacidade jurídica;

9.2.1. O credenciamento ora solicitado deverá ser entregue em anexo, na parte externa do "Envelope nº 01 – Documentação de Habilitação" ou apresentada pelo novo representante em tempo hábil, quando for o caso.

9.3. As licitantes que se enquadrem na condição de ME, EPP ou MEI **deverão apresentar Certidão Simplificada da Junta Comercial do Estado onde está sediada e declaração que comprove sua condição de ME, EPP ou MEI**, atestando ainda que inexistem fatos supervenientes que conduzam ao seu desenquadramento dessa situação, podendo ser utilizado o modelo do Anexo VII do Edital.

9.3.1. Na hipótese do item 9.3, **não serão considerados os documentos que estejam dentro de envelopes lacrados de habilitação**, que não serão abertos no início da respectiva sessão.

9.3.2. A declaração da condição de microempresa e de empresa de pequeno porte de que trata o item 9.3 deverá ser subscrita por quem detém poderes de representação da licitante, e deverá ser prestada com plena veracidade, sob pena de infringência ao artigo 299 do Código Penal.

9.3.3. A falsidade das declarações prestadas, objetivando os benefícios da Lei Complementar nº 123/2006, poderá caracterizar o crime de que trata o artigo 299 do Código Penal, sem prejuízo do enquadramento em outras figuras penais e da aplicação das sanções administrativas previstas na legislação pertinente, observado o devido processo legal, e implicará, também, **no afastamento da licitante, se o fato vier a ser constatado durante o trâmite da licitação.**

9.3.4. No caso de microempreendedor individual - MEI, a declaração da condição de que trata o item 9.3 poderá ser substituída pelo Certificado de Condição de Microempreendedor Individual – CCMEI, emitido pelo Portal do Empreendedor.

9.3.5. A falta da Certidão Simplificada da Junta Comercial e da declaração de enquadramento da



00 11

**ESTADO DO MARANHÃO**  
**PREFEITURA MUNICIPAL DE BURITIRANA**  
**COMISSÃO PERMANENTE DE LICITAÇÃO**

licitante como microempresa ou empresa de pequeno porte ou sua imperfeição não conduzirá ao seu afastamento da licitação, mas tão somente dos benefícios da Lei Complementar nº 123/2006.

9.4. Após o horário marcado para a abertura dos envelopes, declarado o início dos trabalhos, nenhum outro será recebido.

9.5. A abertura dos envelopes será realizada em sessão pública, da qual se lavrará ata circunstanciada assinada pelos licitantes presentes e pela Comissão.

9.6. Na data e hora indicadas para o recebimento das propostas, a Comissão Permanente de Licitações abrirá, em primeiro lugar, o envelope nº 01, referente à documentação e habilitação preliminar; em seguida, o envelope nº 02 – Proposta de Preços. Os membros da Comissão e os representantes credenciados examinarão e rubricarão cada documento. Serão inabilitadas as empresas cuja documentação não satisfazer as exigências deste Edital.

9.7. O não comparecimento de qualquer participante às novas reuniões designadas não impedirá que ela se realize, não cabendo aos ausentes o direito de reclamação de qualquer natureza.

#### **10 – DOS CRITÉRIOS DE JULGAMENTO**

10.1. No julgamento levar-se-ão em conta, no interesse do serviço público, as condições de **Menor Preço Global**, como disposto no art. 45, § 1º, inciso I, da Lei nº 8.666/93.

10.2. Não se considerará qualquer oferta de vantagem não prevista no Edital inclusive financiamento subsidiado ou a fundo perdido nem preço ou vantagem baseada na oferta dos demais Licitantes.

10.3. Não se admitirá proposta que apresente preço global ou unitário simbólico, irrisório ou de valor zero, incompatível com os preços dos insumos e salários de mercado, acrescidos dos respectivos encargos, ainda que o presente Edital não tenha estabelecido limites mínimos.

10.4. A proposta apresentada que não se adequar aos termos deste Edital será rejeitada pela Comissão Permanente de Licitação.

10.5. Obedecidas as disposições da Lei nº 8.666/93, fica ressalvada à Comissão Permanente de Licitação, a seu exclusivo critério e mesmo depois da apresentação das propostas, sem que caiba às concorrentes, nas hipóteses abaixo, pleitear indenização, compensação ou vantagens a qualquer título, o direito de:

- a) julgar livremente a presente licitação;
- b) propor, motivadamente, à autoridade superior, a anulação ou a revogação do certame;
- c) desclassificar as propostas que não estejam em condições de assegurar execução satisfatória do objeto licitado, não atendam às exigências deste ato convocatório e que contenham preços excessivos ou manifestamente inexecutáveis (art. 48, incisos I e II, da Lei Federal nº 8.666/93);
- d) quando todos os licitantes forem inabilitados ou todas as propostas forem desclassificadas, a Comissão Permanente de Licitação poderá fixar aos licitantes o prazo de 08 (oito) dias úteis para apresentação de nova documentação ou de outras propostas que não contenham as irregularidades que geraram a inabilitação ou a desclassificação.



ESTADO DO MARANHÃO  
PREFEITURA MUNICIPAL DE BURITIRANA  
COMISSÃO PERMANENTE DE LICITAÇÃO

0142

### 11 – DO CRITÉRIO DE DESEMPATE

11.1. Em caso de empate entre duas ou mais concorrentes o desempate ocorrerá por sorteio, em ato público, realizado pela Comissão Permanente de Licitação, para o qual todos os licitantes serão convocados.

### 12 - DIVULGAÇÃO DOS RESULTADOS

12.1. O resultado do julgamento desta licitação será divulgado na imprensa oficial, salvo se presentes os representantes dos licitantes no ato em que for adotada a decisão pela CPL, quando poderá ser feito diretamente aos interessados e lavrado em ata.

### 13 – CONDIÇÕES DE PAGAMENTO

13.1. O pagamento será parcelado conforme a execução e efetuado pela Secretaria Municipal de Finanças ou por outro setor específico da Prefeitura Municipal de Buritirana - MA, de acordo com os seguintes procedimentos:

a) O primeiro pagamento será efetuado em até 30 (trinta) dias após a realização da primeira medição, devidamente atestada pela fiscalização.

b) As medições dos serviços serão parciais, de acordo com o cronograma físico financeiro apresentado pela licitante.

c) A contratada deverá apresentar a fatura, bem como os demais documentos exigidos, de acordo com cada medição, considerando-se este como o momento do adimplemento da etapa;

d) O prazo de pagamento da(s) parcela(s) subsequente(s) será de até 30 (trinta) dias contados a partir da apresentação da fatura à PREFEITURA MUNICIPAL DE BURITIRANA-MA, referente à data final do período de adimplemento.

13.2. A primeira medição só será realizada com a apresentação da cópia da Anotação de Responsabilidade Técnica - ART da obra junto ao CREA-MA, bem como do documento que comprove que a obra foi matriculada no INSS.

sf

13.3. As demais medições serão liberadas com a apresentação da Guia de Recolhimento junto ao INSS referente ao mês imediatamente anterior à solicitação do pagamento.

13.4. A medição final só será liberada contra a apresentação da CND junto ao INSS, bem como do Certificado de Regularidade junto ao FGTS, da obra contratada.

13.5. Nenhum pagamento se fará sem que a firma adjudicatária tenha recolhido valor de multa, eventualmente aplicada.

13.6. Os preços incluem todas as despesas com impostos, seguros, fretes, taxas ou outros encargos eventualmente incidentes sobre os serviços, não podendo sofrer reajuste de qualquer natureza, exceto nas hipóteses previstas em lei.

### 14 – DOS ENCARGOS LEGAIS

14.1. Os encargos legais vigentes ou futuros, decorrentes da legislação social ou fiscal, bem como os originários da relação empregatícia entre a empresa a ser contratada e o pessoal por ela empregado na





013

**ESTADO DO MARANHÃO**  
**PREFEITURA MUNICIPAL DE BURITIRANA**  
**COMISSÃO PERMANENTE DE LICITAÇÃO**

execução do objeto da presente licitação (trabalhista, previdenciária e securitária), ficarão inteiramente sob a responsabilidade da proponente vencedora, não mantendo a Administração qualquer vínculo com os empregados da mesma.

**15. DO PRAZO RECURSAL**

15.1. Dos atos praticados pela Comissão Permanente de Licitações – CPL, decorrentes da aplicação dos termos desta licitação, caberão recursos, conforme previstos na Lei 8.666/93.

**16. DA CONTRATAÇÃO**

16.1. A execução dos serviços será de acordo com o cronograma físico-financeiro do projeto básico/executivo da obra.

16.2. O Contrato entre a Prefeitura Municipal de Buritirana (MA) e a firma adjudicada será lavrado nos termos do art. 54 e seguintes da Lei n.º 8.666/93, consoante minuta do anexo IV.

16.3. A empresa adjudicatária deverá assinar o Contrato (anexo IV) no prazo máximo de até 10 (dez) dias úteis, contados da data da adjudicação do julgamento da presente Licitação.

16.4. Quando a empresa adjudicatária não assinar o contrato no prazo e nas condições estabelecidas, a Administração poderá convocar as licitantes remanescentes, na ordem de classificação, para fazê-lo em igual prazo e nas mesmas condições propostas pela primeira classificada, ou revogar a licitação, independentemente da cominação prevista no art. 81 da Lei n.º 8.666/93.

16.5. A contratada fica obrigada a aceitar, nas mesmas condições contratuais, os acréscimos ou supressões, até 25% (vinte e cinco por cento) do valor inicial do contrato.

16.6. O contrato firmado entre a Administração Pública e a licitante vencedora poderá ser prorrogado nos termos e condições previstas na Lei n.º 8.666/93.

**17 – DAS SANÇÕES ADMINISTRATIVAS**

17.1 - No caso de inadimplemento na execução total ou parcial do avençado, bem como no atraso na execução contratual, o adjudicatário ficará sujeito às penalidades abaixo relacionadas, garantida prévia defesa em regular processo administrativo:

- a) Advertência;
- b) multa;
- c) suspensão temporária de participar de licitações e impedimento de contratar com a Prefeitura Municipal de Buritirana – MA por até dois anos;
- d) Declaração de inidoneidade para licitar ou contratar com a Administração Pública.

17.2 - O atraso na execução do objeto da presente licitação implicará na incidência de multa de 1% (um por cento) por dia, calculada sobre o valor total do contrato, até o limite de 30% (trinta por cento) do respectivo valor;

17.2.1 - Caso o atraso seja superior a dez dias úteis restará caracterizado o descumprimento total da obrigação contratual, cabendo à Administração Pública promover as medidas cabíveis;

17.3 - O descumprimento total da obrigação assumida, bem assim a recusa em assinar o instrumento



**ESTADO DO MARANHÃO**  
**PREFEITURA MUNICIPAL DE BURITIRANA**  
**COMISSÃO PERMANENTE DE LICITAÇÃO**

contratual e ainda a recusa em executar o objeto licitado implicará na incidência de multa de 10% (dez por cento), calculada sobre o valor total do contrato/proposta, bem como a aplicação das demais sanções estabelecidas;

17.4 - A aplicação das penalidades será precedida da concessão da oportunidade de ampla defesa e contraditório por parte do adjudicatário, na forma da Lei;

17.5 - Os valores resultantes da aplicação das multas previstas serão cobrados pela via administrativa, devendo ser recolhida no prazo máximo de 10 (dez) dias corridos, a contar da data de recebimento da comunicação ou, se não atendido, judicialmente, pelo rito e com os encargos da execução fiscal, assegurado o contraditório e ampla defesa;

17.6 - O licitante que ensejar o retardamento da execução da licitação, não mantiver a proposta, falhar ou fraudar na execução do contrato, comportar-se de modo inidôneo, fizer declaração falsa ou cometer fraude fiscal, garantido o devido processo legal, ficará impedido de licitar e contratar com a Administração, pelo prazo de até 02 (dois) anos, enquanto perdurarem os motivos determinantes da punição ou até que seja promovida a reabilitação perante a própria autoridade que aplicou a penalidade, sem prejuízo das multas previstas neste edital e das demais cominações legais;

17.7. O valor das multas aplicadas será devidamente corrigido pela variação IGPM, até a data de seu efetivo pagamento, e recolhido em até 05 (cinco) dias da data de sua cominação, mediante Guia de Recolhimento Oficial.

**18 – DAS DISPOSIÇÕES FINAIS**

18.1. Fica assegurado à Comissão Permanente de Licitações o direito de no interesse da Administração, sem que caiba aos licitantes qualquer tipo de reclamação ou indenização, adiar a data de abertura das propostas da presente Licitação, dando conhecimento aos interessados através de *e-mail* ou outro meio adequado, com antecedência mínima de 02 (dois) dias da data inicialmente marcada, como também o de alterar as condições deste Edital, as especificações e qualquer documento pertinente a esta licitação, desde que fixe novo prazo para apresentação das propostas, ou ainda revogar o processo licitatório por razões de interesse público decorrente de fato superveniente devidamente comprovado e/ou anulá-lo por ilegalidade, de ofício ou por provocação de terceiros, mediante parecer escrito e devidamente fundamentado, a qualquer tempo.

**18.2. Nos termos do art. 48 e sem prejuízo do estabelecido no art. 109, ambos da Lei n.º 8.666/93, o descumprimento de qualquer das disposições contidas nos itens deste Edital e seus Anexos, poderá ensejar a inabilitação ou desclassificação, respectivamente.**

18.3. As decisões da Comissão Permanente de Licitações, bem como os demais atos de interesse dos licitantes serão publicados no Diário Oficial do Estado, caso não possam ser feitas diretamente aos seus representantes.

18.4. Na hipótese de o processo licitatório vir a ser interrompido, o prazo de validade das propostas fica automaticamente prorrogado por igual número de dias em que estiver suspenso o feito.

18.5. Decairá do direito de impugnar os termos do presente Edital o Licitante que, tendo-os aceito sem objeção, venha apontar, depois da abertura dos envelopes de habilitação, falhas ou irregularidades que o viciaram.





00 645

**ESTADO DO MARANHÃO**  
**PREFEITURA MUNICIPAL DE BURITIRANA**  
**COMISSÃO PERMANENTE DE LICITAÇÃO**

---

18.6. O Contratado é responsável por todos os ônus e obrigações concernentes à legislação fiscal, social, trabalhista e tributária, bem como pelos danos e prejuízos que a qualquer título causar à Administração Municipal ou a terceiros, em decorrência da execução dos serviços contratados, respondendo por si e seus sucessores.

18.7. A Comissão poderá promover diligências de acordo com as disposições da legislação pertinente para dirimir dúvidas e esclarecer aspectos que possam representar condicionantes a perfeita análise das propostas. Enquadram-se nesta estratégia, inclusive, a eventual solicitação dos originais dos documentos, principalmente referentes a Regularidade Fiscal, os quais na medida das possibilidades dos Licitantes, deverão estar disponíveis para serem apresentados se solicitados, na sessão de abertura da documentação de habilitação.

18.8. Na contagem dos prazos estabelecidos neste Edital, excluir-se-á o dia do início e incluir-se-á o dia do vencimento.

18.9. A Comissão Permanente de Licitações – CPL prestará todos os esclarecimentos solicitados pelos interessados sobre o Edital e seus anexos, os quais poderão ser consultados e obtidos gratuitamente por meio do site [www.buritirana.ma.gov.br](http://www.buritirana.ma.gov.br) ou mediante solicitação ao Presidente da Comissão Permanente de Licitações, mediante o pagamento no valor de R\$ 20,00 (vinte reais), a ser recolhido através de Documento de Arrecadação Municipal – DAM, estando disponível para atendimento em dias úteis das 08:00 às 12:00 horas, na sede da Comissão Permanente de Licitações sito na Rua Senador La Rocque s/n Centro Buritirana - MA

Buritirana (MA), 30 de maio 2023

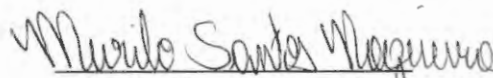
  
**Murilo Santos Nogueira**

**Presidente da Comissão Permanente de Licitações**



00 146

**ESTADO DO MARANHÃO  
PREFEITURA MUNICIPAL DE BURITIRANA  
COMISSÃO PERMANENTE DE LICITAÇÃO**

---

**TOMADA DE PREÇOS Nº \_\_\_/\_\_\_ - CPL**

**ANEXO I**

**(CARTA DE APRESENTAÇÃO)  
PROPOSTA DE PREÇOS**

Prezados Senhores,

\_\_\_\_\_ (empresa), com sede na cidade de \_\_\_\_\_ à Rua \_\_\_\_\_, n.º \_\_\_\_\_, inscrita no CNPJ/MF sob o número \_\_\_\_\_, neste ato representada por \_\_\_\_\_, portador do CPF n.º \_\_\_\_\_ e R.G. n.º \_\_\_\_\_, abaixo assinado, propõe à Secretaria Municipal de Educação os preços infra discriminados para a reforma e ampliação da Unidade Escolar Dom Marcelino (Povoado Centro Novo), objeto da Tomada de Preços nº \_\_\_/\_\_\_ - CPL:

- a) O preço da proposta é de R\$ \_\_\_\_\_ (\_\_\_\_\_).
- b) Prazo de validade da proposta, que não poderá ser inferior a 60 (sessenta) dias, contados a partir da data de abertura da licitação;
- c) O prazo para execução dos serviços será de acordo com o cronograma físico-financeiro do projeto básico/executivo da obra.

\_\_\_\_\_  
Nome, Identidade e Assinatura do Responsável Legal



00 047

**ESTADO DO MARANHÃO**  
**PREFEITURA MUNICIPAL DE BURITIRANA**  
**COMISSÃO PERMANENTE DE LICITAÇÃO**

---

**TOMADA DE PREÇOS Nº \_\_\_/\_\_\_ - CPL**

**Projeto Básico/Executivo**

8



ESTADO DO MARANHÃO  
PREFEITURA MUNICIPAL DE BURITIRANA  
COMISSÃO PERMANENTE DE LICITAÇÃO

TOMADA DE PREÇOS Nº \_\_\_ / \_\_\_ - CPL

TERMO DE REFERÊNCIA

As interessadas em contratar com a Administração Pública Municipal deverão observar as seguintes exigências:

**1. DA HABILITAÇÃO**

1.1 - As licitantes deverão apresentar os seguintes documentos de habilitação nos autos do certame:

- a) Registro comercial, no caso de empresa individual; ato constitutivo, estatuto ou contrato social e suas alterações, devidamente registrado, em se tratando de sociedade comercial, e, no caso de sociedade por ações, acompanhados dos documentos de eleição de seus administradores; inscrição do ato constitutivo, no caso de sociedades civis, acompanhada de prova de diretoria em exercício;
  - b) Prova de inscrição no Cadastro Nacional de Pessoa Jurídica – CNPJ/MF;
  - c) Prova de Regularidade com a Fazenda Federal e Seguridade Social (Certidão de Quitação de Tributos Federais e Certidão quanto à Dívida Ativa da União);
  - d) Prova de Regularidade com a Fazenda Estadual (Certidão Negativa da Fazenda Estadual e Dívida Ativa).
  - e) Prova de Regularidade com a Fazenda Municipal (Tributos Mobiliários e Imobiliários);
  - f) Prova de Regularidade relativa ao Fundo de Garantia por Tempo de Serviço (FGTS), demonstrando situação regular no cumprimento dos encargos sociais instituídos por lei (CRF do FGTS);
  - g) Prova de inexistência de débitos inadimplidos perante a Justiça do Trabalho, mediante a apresentação de certidão negativa, nos termos do Título VII-A da Consolidação das Leis do Trabalho, aprovada pelo Decreto-Lei nº 5.452, de 1º de maio de 1943.
  - h) Prova de inscrição no cadastro de contribuintes Estadual e/ou Municipal, se houver, relativo ao domicílio da licitante, pertinente ao seu ramo de atividade e compatível com o objeto contratual;
  - i) Certidão Negativa de Falência e Recuperação Judicial, expedida pelo distribuidor da sede da pessoa jurídica;
  - j) Prova de registro da empresa no Conselho Regional de Engenharia, Arquitetura e Agronomia – CREA;
  - l) **Qualificação Técnica-Operacional:** apresentação de no mínimo 01 (um) Atestado de Capacidade Técnica Operacional, expedido por pessoa jurídica de direito público ou privado, acompanhado(s) da(s) respectiva(s) Certidão(ões) de Acervo Técnico (CAT), que comprove ter a licitante capacidade para execução de obras e/ou serviços com características semelhantes e de complexidade operacionais equivalentes ou superiores ao objeto desta licitação.
  - m) **Qualificação Técnica-Profissional:** comprovação de a licitante possuir em seu quadro permanente, na data prevista para entrega da proposta, ao menos um Engenheiro Civil que será responsável pela execução dos serviços, detentor(es) de atestado(s) de responsabilidade técnica, expedido por pessoa jurídica de direito público ou privado, devidamente registrado(s) no Conselho Regional de Engenharia e Agronomia-CREA, acompanhado(s) da(s) respectiva(s) Certidão(ões) de Acervo Técnico – CAT, que comprove ter o profissional capacidade para execução de obras e/ou serviços com características semelhantes e de complexidade operacionais equivalentes ou superiores ao objeto desta licitação.
- m.1)** Para a comprovação do vínculo profissional do responsável técnico com a licitante deve-se admitir a apresentação de cópia de Carteira de Trabalho (CTPS), contrato social da licitante, contrato de prestação de serviço ou, ainda, declaração de contratação futura do profissional detentor



**ESTADO DO MARANHÃO**  
**PREFEITURA MUNICIPAL DE BURITIRANA**  
**COMISSÃO PERMANENTE DE LICITAÇÃO**

de atestado apresentado, desde que acompanhada de anuência deste. (ACÓRDÃO n.º 1447/2015/TCU – Plenário).

**m.2)** Quando se tratar de sócio da empresa licitante, tal comprovação será feita através do Ato Constitutivo da empresa ou Certidão do CREA, devidamente atualizados.

**m.3)** Os profissionais indicados pela licitante, para fins de comprovação da capacitação técnico-profissional, deverão participar do serviço/obra objeto desta licitação, podendo ser substituídos por outro com experiência equivalente ou superior, mediante prévia autorização da Administração Pública Municipal (§ 10º, do art. 30, da Lei nº 8.666/93);

**n)** Declaração a que alude o art. 27º, V da Lei nº 8.666/93;

**o)** Balanço patrimonial e demonstrações contábeis do último exercício social, com o devido registro na Junta Comercial, já exigíveis e apresentados na forma da Lei, em cópia autenticada, que comprovem a boa situação financeira da empresa, vedada a sua substituição por balancetes ou balanços provisórios;

**o.1)** A boa situação financeira da empresa será avaliada pelos índices de Liquidez Geral (LG), Solvência Geral (SG) e Liquidez Corrente (LC), os quais devem ser maior que 1,00, resultante da aplicação das seguintes fórmulas:

$$LG = \frac{\text{ATIVO CIRCULANTE} + \text{REALIZÁVEL A LONGO PRAZO}}{\text{PASSIVO CIRCULANTE} + \text{EXIGÍVEL A LONGO PRAZO}}$$

$$SG = \frac{\text{ATIVO TOTAL}}{\text{PASSIVO CIRCULANTE} + \text{EXIGÍVEL A LONGO PRAZO}}$$

$$LC = \frac{\text{ATIVO CIRCULANTE}}{\text{PASSIVO CIRCULANTE}}$$

**o.2)** As fórmulas dos índices contábeis referidos deverão estar devidamente aplicadas em memorial de cálculos juntado ao balanço.

**o.3.)** Caso o memorial não seja apresentado, a Comissão de Licitação efetuará os cálculos.

**o.4)** Se necessária a atualização do balanço e do capital social, deverá ser apresentado, juntamente com os documentos em apreço, o memorial de cálculo correspondente.

**o.5)** Serão considerados aceitos como na forma da Lei o balanço patrimonial e demonstrações contábeis assim apresentados:

**o.5.1)** sociedades regidas pela Lei nº 6.404/76 (sociedade anônima):

- publicados em Diário Oficial; ou
- publicados em jornal de grande circulação; ou
- por fotocópia registrada ou autenticada na Junta Comercial da sede ou domicílio do licitante.

**o.5.2)** sociedades por cota de responsabilidade limitada (LTDA):

- por fotocópia do Livro Diário, devidamente autenticado na Junta Comercial da sede ou domicílio do licitante ou em outro órgão equivalente; ou
- por fotocópia do Balanço e das Demonstrações Contábeis devidamente registrados ou autenticados na Junta Comercial da sede ou domicílio do licitante.

**o.5.3)** sociedade criada no exercício em curso:

- fotocópia do Balanço de Abertura, devidamente registrado ou autenticado na Junta Comercial da sede ou domicílio do licitante.

**o.5.4)** o balanço patrimonial e as demonstrações contábeis deverão estar assinados por contador ou por outro profissional equivalente, devidamente registrado no Conselho Regional de Contabilidade.



**ESTADO DO MARANHÃO**  
**PREFEITURA MUNICIPAL DE BURITIRANA**  
**COMISSÃO PERMANENTE DE LICITAÇÃO**

---

**2. DA ACEITAÇÃO DAS PROPOSTAS**

**2.1.** As propostas deverão ser apresentadas da seguinte forma:

**2.1.1.** Em papel timbrado da licitante, datilografada ou impressa por qualquer outro meio, datada e assinada pelo seu responsável ou representante legal da licitante, rubricada, isenta de emendas, rasuras, ressalvas ou entrelinhas, contendo, necessariamente, os preços, em moeda corrente nacional, em valores unitários e totais, absolutamente líquidos já incluídos todos os encargos inerentes ao objeto; contendo:

a) Prazo de validade da proposta, que não poderá ser inferior a 60 (sessenta) dias, contados a partir da data de abertura da licitação;

b) Prazo de execução será de acordo com o cronograma físico-financeiro do projeto básico/executivo da obra;

c) O preço total da proposta em algarismo e por extenso;

**2.2.** As propostas deverão apresentar preços correntes de mercado, conforme estabelece o art. 43, inciso IV da Lei nº 8.666/93 e ainda:

**2.2.1.** Planilha orçamentária, assinada na última folha e rubricada nas demais pelo representante legal;

**2.2.2.** Composição unitária de preços;

**2.2.3.** Composição de B.D.I.;

**2.2.4.** Composição de encargos sociais;

**2.2.5.** Cronograma Físico-Financeiro

**2.3.** É de exclusiva responsabilidade dos licitantes a descrição de todos os dados da proposta apresentada;

**2.4.** Não serão consideradas as propostas apresentadas fora do prazo, bem como aquelas que contiverem rasuras, emendas, borrões ou entrelinhas, de modo a ensejar dúvida, principalmente em relação a valores;

**2.5.** As propostas de preços serão abertas em ato público, em data a ser definida pela Comissão Permanente de Licitação e comunicada previamente às licitantes.

**3 - DAS PENALIDADES**

**3.1** - No caso de inadimplemento na execução total ou parcial do avençado, bem como no atraso na execução contratual, o adjudicatário ficará sujeito às penalidades abaixo relacionadas, garantida prévia defesa em regular processo administrativo:

a) Advertência;

b) multa;

c) suspensão temporária de participar de licitações e impedimento de contratar com a Prefeitura Municipal de Buritirana – MA por até dois anos;

d) Declaração de inidoneidade para licitar ou contratar com a Administração Pública.

**3.2** - O atraso na execução do objeto da presente licitação implicará na incidência de multa de 1% (um por cento) por dia, calculada sobre o valor total do contrato, até o limite de 30% (trinta por cento) do respectivo valor;

**3.2.1** - Caso o atraso seja superior a dez dias úteis restará caracterizado o descumprimento total da obrigação contratual, cabendo à Administração Pública promover as medidas cabíveis;

**3.3** - O descumprimento total da obrigação assumida, bem assim a recusa em assinar o instrumento contratual e ainda a recusa em executar o objeto licitado implicará na incidência de multa de 10% (dez por cento), calculada sobre o valor total do contrato/proposta, bem como a aplicação das demais sanções estabelecidas;

**3.4** - A aplicação das penalidades será precedida da concessão da oportunidade de ampla defesa e





**ESTADO DO MARANHÃO**  
**PREFEITURA MUNICIPAL DE BURITIRANA**  
**COMISSÃO PERMANENTE DE LICITAÇÃO**

---

contraditório por parte do adjudicatário, na forma da Lei;

**3.5** - Os valores resultantes da aplicação das multas previstas serão cobrados pela via administrativa, devendo ser recolhida no prazo máximo de 10 (dez) dias corridos, a contar da data de recebimento da comunicação ou, se não atendido, judicialmente, pelo rito e com os encargos da execução fiscal, assegurado o contraditório e ampla defesa;

**3.6** - O licitante que ensejar o retardamento da execução da licitação, não mantiver a proposta, falhar ou fraudar na execução do contrato, comportar-se de modo inidôneo, fizer declaração falsa ou cometer fraude fiscal, garantido o devido processo legal, ficará impedido de licitar e contratar com a Administração, pelo prazo de até 02 (dois) anos, enquanto perdurarem os motivos determinantes da punição ou até que seja promovida a reabilitação perante a própria autoridade que aplicou a penalidade, sem prejuízo das multas previstas neste edital e das demais cominações legais;

**3.7**. O valor das multas aplicadas será devidamente corrigido pela variação IGPM, até a data de seu efetivo pagamento, e recolhido em até 05 (cinco) dias da data de sua cominação, mediante Guia de Recolhimento Oficial.

#### **4 – DAS OBRIGAÇÕES DA CONTRATADA**

**4.1** Executar os serviços obedecendo fielmente o Projeto Básico/Executivo;

**4.2** Arcar com todas as despesas com equipamentos, utensílios, materiais, mão-de-obra, pagamento de seguro, tributos, impostos, taxas e demais obrigações vinculadas à legislação tributária, trabalhista e previdenciária e todos os demais encargos tributários ou não decorrentes do objeto do contrato;

**4.3**. Cumprir fielmente o contrato, inclusive os prazos de execução dos serviços nos termos avençados, executando-os sob sua inteira responsabilidade;

**4.4**. Manter durante o prazo de execução do contrato as exigências de habilitação e qualificação previstas na licitação;

**4.5**. Atender, imediatamente, todas as solicitações da fiscalização da CONTRATANTE, relativamente aos serviços contratados;

**4.6**. Registrar a obra no CREA;

**4.7**. Cumprir todas as leis, regulamentos e determinações das autoridades constituídas, em especial o Código de Obras e de Postura deste Município;

**4.8**. Tomar todas as medidas de segurança no trabalho tais como: Sinalização, Advertência, Avisos, Tapumes, enfim, todos os meios necessários a evitar acidentes ou outros imprevistos;

**4.9**. Responder de maneira absoluta e inescusável pela perfeita técnica dos serviços, quanto ao processo de aplicação dos materiais, inclusive suas quantidades, competindo-lhe, também, a dos serviços que, não aceitos pela fiscalização da CONTRATANTE, devam ser refeitos;

**4.10**. Facilitar à FISCALIZAÇÃO o acesso aos procedimentos e técnicas adotados;

**4.11**. Responder integralmente por perdas e danos que vier a causar ao CONTRATANTE ou a terceiros, em razão de ação ou omissão, dolosa ou culposa, sua ou dos seus prepostos, independentemente de outras cominações contratuais ou legais a que estiver sujeita;

**4.12**. Efetuar a matrícula da obra junto ao INSS.

#### **5 – DAS OBRIGAÇÕES DA CONTRATANTE**

**5.1** - A Contratante, durante a vigência do contrato, se compromete a:

**5.1.1**. Efetuar o pagamento na forma convencionada, desde que preenchidas as formalidades previstas neste contrato;

**5.1.2**. Designar um profissional, se necessário, para, na qualidade de fiscal, acompanhar a execução do objeto;



00 052

**ESTADO DO MARANHÃO**  
**PREFEITURA MUNICIPAL DE BURITIRANA**  
**COMISSÃO PERMANENTE DE LICITAÇÃO**

---

5.1.3. Comunicar à contratada, através do executor designado, qualquer problema que ocorra na execução do objeto.

Buritirana (MA), 23 de maio de 2023

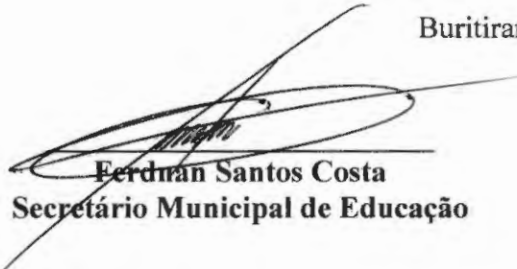
  
**Ferdnã Santos Costa**  
**Secretário Municipal de Educação**

**APROVO** o Termo de Referência nos moldes delineados, à vista do detalhamento descrito no referido documento.

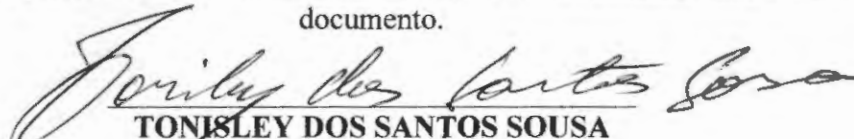
  
**TONISLEY DOS SANTOS SOUSA**  
**Prefeito Municipal**



00 053

**ESTADO DO MARANHÃO**  
**PREFEITURA MUNICIPAL DE BURITIRANA**  
**COMISSÃO PERMANENTE DE LICITAÇÃO**  
**TOMADA DE PREÇOS Nº \_\_\_/\_\_\_ - CPL**

---

**ANEXO III**  
**(MODELO)**

(Papel timbrado do Concorrente)  
**CARTA CREDENCIAL**

\_\_\_\_\_ de \_\_\_\_\_ de \_\_\_\_\_

À  
**COMISSÃO PERMANENTE DE LICITAÇÃO**  
**REF. TOMADA DE PREÇOS Nº \_\_\_/\_\_\_ - CPL**

O abaixo-assinado, responsável legal pela Empresa \_\_\_\_\_  
\_\_\_\_\_, vem pela presente informar a Vs. Sas. que o Sr. \_\_\_\_\_  
\_\_\_\_\_ é designado para representar nossa empresa na Licitação acima referida,  
podendo assinar atas e demais documentos, apresentar impugnação, recursos, inclusive renúncia  
expressa a interposição de quaisquer recursos, se for o caso, e praticar todos os atos necessários ao  
desempenho da representação no processo licitatório.

Atenciosamente

\_\_\_\_\_  
Nome, Identidade e Assinatura do Responsável Legal



ESTADO DO MARANHÃO  
PREFEITURA MUNICIPAL DE BURITIRANA  
COMISSÃO PERMANENTE DE LICITAÇÃO  
TOMADA DE PREÇOS Nº \_\_\_\_/\_\_\_\_ - CPL

00 054

ANEXO IV  
MINUTA DO CONTRATO

CONTRATO Nº \_\_\_\_/\_\_\_\_

**CONTRATO DE REFORMA E AMPLIAÇÃO DA UNIDADE ESCOLAR DOM MARCELINO (POVOADO CENTRO NOVO), QUE ENTRE SI CELEBRAM O MUNICÍPIO DE BURITIRANA (MA) E A EMPRESA \_\_\_\_\_, NA FORMA ABAIXO.**

Ao(s) \_\_\_\_\_ dias do mês de \_\_\_\_ do ano de 2020, de um lado, o **MUNICÍPIO DE BURITIRANA - MA**, CNPJ/MF nº 01.601.303/0001-22, com sede administrativa na Av. Senador La Rocque s/n, Centro, por seu Prefeito, **TONISLEY DOS SANTOS SOUSA**, brasileiro, casado, agente político, portador da cédula de identidade de nº 015719532000-2 SSP-MA e do CPF nº 017.449.383-50, doravante denominada simplesmente de **CONTRATANTE** e, do outro lado, a empresa \_\_\_\_\_, CNPJ/MF nº \_\_\_\_\_, estabelecida na \_\_\_\_\_, neste ato, representada pelo, Sr. \_\_\_\_\_ portador do RG nº \_\_\_\_\_ e do CPF/MF nº \_\_\_\_\_, doravante denominada simplesmente de **CONTRATADO**, tendo em vista o que consta na **Tomada de Preços nº \_\_\_\_/\_\_\_\_ - CPL** e proposta apresentada, que passam a integrar este instrumento, independentemente de transcrição, na parte em que com este não conflitar, resolvem, de comum acordo, celebrar o presente Contrato, regido pela Lei nº 8.666, de 21 de junho de 1993, mediante as cláusulas e condições seguintes:

**CLÁUSULA PRIMEIRA — DO OBJETO**

Constitui objeto deste contrato a reforma e ampliação da Unidade Escolar Dom Marcelino (Povoado Centro Novo), em conformidade com a **Tomada de Preços nº \_\_\_\_/\_\_\_\_ - CPL** e seus anexos, que independente de transcrição integram este instrumento para todos os fins e efeitos legais. O presente contrato está consubstanciado no procedimento licitatório realizado na forma da Lei nº 8.666, de 21 de junho de 1993 e suas alterações.

**PARAGRAFO ÚNICO** - O objeto deste Contrato será executado em regime de empreitada por preço global.

**CLÁUSULA SEGUNDA — DAS OBRIGAÇÕES DA CONTRATADA**

Na execução do objeto do presente contrato, obriga-se a CONTRATADA a emendar todo o empenho e dedicação necessários ao fiel e adequado cumprimento dos encargos que lhe são confiados, obrigando-se ainda a:

- Executar os Serviços sob o regime de empreitada por preço global, obedecendo fielmente o Projeto Básico/Executivo, na forma constante do(s) anexo(s) da **Tomada de Preços nº \_\_\_\_/\_\_\_\_ - CPL**, que passam a fazer parte integrante do presente contrato, independentemente de transcrição;
- Arcar com todas as despesas com equipamentos, utensílios, materiais, mão-de-obra, pagamento de seguro, tributos, impostos, taxas e demais obrigações vinculadas à legislação tributária, trabalhista e previdenciária e todos os demais encargos tributários ou não decorrentes do objeto do contrato;
- Cumprir fielmente o presente contrato, inclusive os prazos de execução dos serviços nos termos avençados, executando-os sob sua inteira responsabilidade;



**ESTADO DO MARANHÃO  
PREFEITURA MUNICIPAL DE BURITIRANA  
COMISSÃO PERMANENTE DE LICITAÇÃO**

- d) Manter durante o prazo de execução do contrato as exigências de habilitação e qualificação previstas na licitação;
- e) Atender, imediatamente, todas as solicitações da fiscalização da CONTRATANTE, relativamente aos serviços contratados;
- f) Registrar a obra no CREA;
- g) Cumprir todas as leis, regulamentos e determinações das autoridades constituídas, em especial o Código de Obras e de Postura deste Município;
- h) Tomar todas as medidas de segurança no trabalho tais como: Sinalização, Advertência, Avisos, Tapumes, enfim, todos os meios necessários a evitar acidentes ou outros imprevistos;
- i) Responder de maneira absoluta e inescusável pela perfeita técnica dos serviços, quanto ao processo de aplicação dos materiais, inclusive suas quantidades, competindo-lhe, também, a dos serviços que, não aceitos pela fiscalização da CONTRATANTE, devam ser refeitos;
- j) facilitar à FISCALIZAÇÃO o acesso aos procedimentos e técnicas adotados;
- l) responder integralmente por perdas e danos que vier a causar ao CONTRATANTE ou a terceiros, em razão de ação ou omissão, dolosa ou culposa, sua ou dos seus prepostos, independentemente de outras cominações contratuais ou legais a que estiver sujeita;
- m) Efetuar a matrícula da obra junto ao INSS.

**PARÁGRAFO ÚNICO** – O CONTRATANTE não aceitará, sob nenhum pretexto, a transferência de responsabilidade da CONTRATADA para outras entidades, sejam fabricantes, técnicos ou quaisquer outros.

**CLÁUSULA TERCEIRA — DAS OBRIGAÇÕES DA CONTRATANTE**

Para garantir o fiel cumprimento do objeto deste Contrato, a CONTRATANTE se compromete a:

- I) Efetuar o pagamento na forma convencionada neste instrumento, desde que preenchidas as formalidades previstas neste contrato;
- II) Designar o servidor \_\_\_\_\_, para, na qualidade de fiscal, acompanhar a execução do objeto;
- III) Comunicar à contratada, através do executor designado, qualquer problema que ocorra na execução do objeto.

**CLÁUSULA QUARTA - DAS MEDIÇÕES**

As medições dos serviços serão parciais, de acordo com o cronograma físico financeiro apresentado pela licitante.

**SUBCLÁUSULA PRIMEIRA**

A contratada deverá apresentar a fatura, bem como os demais documentos exigidos, de acordo com cada medição, considerando-se este como o momento do adimplemento da etapa;

**SUBCLÁUSULA SEGUNDA**

A primeira medição só será realizada com a apresentação da cópia da Anotação de Responsabilidade Técnica - ART da obra junto ao CREA-MA, bem como documento que comprove que a obra foi matriculada no INSS.

**SUBCLÁUSULA TERCEIRA**

As demais medições serão liberadas com a apresentação da Guia de Recolhimento junto ao INSS referente ao mês imediatamente anterior à solicitação do pagamento.





**ESTADO DO MARANHÃO  
PREFEITURA MUNICIPAL DE BURITIRANA  
COMISSÃO PERMANENTE DE LICITAÇÃO**

00 856

**SUBCLÁUSULA QUARTA**

A medição final só será liberada contra a apresentação da CND junto ao INSS, bem como do Certificado de Regularidade junto ao FGTS, da obra contratada.

**CLÁUSULA QUINTA - DO PREÇO DOS SERVIÇOS, DAS CONDIÇÕES DE PAGAMENTO**

Pela execução dos serviços a que alude este contrato fica estabelecido o preço global de R\$ \_\_\_\_\_ (\_\_\_\_\_) e que será pago diretamente pela Secretaria Municipal de Finanças ou por outro setor específico da Prefeitura Municipal de Buritirana (MA), em conformidade com as medições dos serviços executados, com base nos preços unitários da Proposta da CONTRATADA.

**SUBCLÁUSULA PRIMEIRA**

O pagamento dos serviços de que trata este contrato será efetuado em Reais, após aferição dos respectivos serviços pela Fiscalização designada pela Secretaria Municipal de Educação Cultura e Esporte.

**SUBCLÁUSULA SEGUNDA**

O prazo para pagamento dos serviços contratados será de até 30 (Trinta) dias contados a partir da apresentação da fatura à CONTRATANTE.

**CLÁUSULA SEXTA - DO PRAZO DE EXECUÇÃO DAS OBRAS E DO RECEBIMENTO FINAL**

O prazo para execução das obras e serviços ora contratados será de acordo com o cronograma físico-financeiro, em conformidade com a Ordem de Serviço a ser emitida pela CONTRATANTE e aceita pela CONTRATADA.

**SUBCLÁUSULA PRIMEIRA**

O Termo de Recebimento Definitivo a que se refere este contrato será lavrado até 30 (Trinta) dias após a conclusão das obras e serviços, uma vez que tenham sido realizadas todas as medições e apropriações referentes a acréscimos e/ou supressões autorizadas pela CONTRATANTE, habilitando a CONTRATADA.

**SUBCLÁUSULA SEGUNDA**

Quando por parte da CONTRATANTE ocorrer motivos relevantes que impeçam temporariamente a execução deste CONTRATO, o seu prazo de execução será interrompido com as partes firmando documento neste sentido.

**CLÁUSULA SÉTIMA - DA CLASSIFICAÇÃO ORÇAMENTÁRIA E EMPENHO**

As despesas decorrentes deste contrato correrão à conta dos seguintes recursos:

12.361.0010.1 - 012 - Construção/Ampliação/Reforma de Escolas Ensino Fundamental  
4.4.90.51 - Obras e instalações

**CLÁUSULA OITAVA - DO PRAZO DE VIGÊNCIA CONTRATUAL**

A vigência do presente contrato será de doze meses, podendo ser prorrogada nos termos e condições previstas na Lei nº 8.666/93, se de interesse da CONTRATANTE.

**CLÁUSULA NONA - DAS PENALIDADES**

No caso de inadimplemento na execução total ou parcial do avençado, bem como no atraso na





00 057

**ESTADO DO MARANHÃO  
PREFEITURA MUNICIPAL DE BURITIRANA  
COMISSÃO PERMANENTE DE LICITAÇÃO**

execução contratual, o adjudicatário ficará sujeito às penalidades abaixo relacionadas, garantida prévia defesa em regular processo administrativo:

- a) Advertência;
- b) multa;
- c) suspensão temporária de participar de licitações e impedimento de contratar com a Prefeitura Municipal de Buritirana –MA por até dois anos;
- d) Declaração de inidoneidade para licitar ou contratar com a Administração Pública.

**PARÁGRAFO PRIMEIRO**

O atraso na execução do objeto da presente licitação implicará na incidência de multa de 1% (um por cento) por dia, calculada sobre o valor total do contrato, até o limite de 30% (trinta por cento) do respectivo valor;

**PARÁGRAFO SEGUNDO**

Caso o atraso seja superior a dez dias úteis restará caracterizado o descumprimento total da obrigação contratual, cabendo à Administração Pública promover as medidas cabíveis;

**PARÁGRAFO TERCEIRO**

O descumprimento total da obrigação assumida, bem assim a recusa em assinar o instrumento contratual e ainda a recusa em executar o objeto licitado implicará na incidência de multa de 10% (dez por cento), calculada sobre o valor total do contrato/proposta, bem como a aplicação das demais sanções estabelecidas;

**PARÁGRAFO QUARTO**

A aplicação das penalidades será precedida da concessão da oportunidade de ampla defesa e contraditório por parte do adjudicatário, na forma da Lei;

**PARÁGRAFO QUINTO**

Os valores resultantes da aplicação das multas previstas serão cobrados pela via administrativa, devendo ser recolhida no prazo máximo de 10 (dez) dias corridos, a contar da data de recebimento da comunicação ou, se não atendido, judicialmente, pelo rito e com os encargos da execução fiscal, assegurado o contraditório e ampla defesa;

**PARÁGRAFO SEXTO**

O licitante que ensejar o retardamento da execução da licitação, não mantiver a proposta, falhar ou fraudar na execução do contrato, comportar-se de modo inidôneo, fizer declaração falsa ou cometer fraude fiscal, garantido o devido processo legal, ficará impedido de licitar e contratar com a Administração, pelo prazo de até 02 (dois) anos, enquanto perdurarem os motivos determinantes da punição ou até que seja promovida a reabilitação perante a própria autoridade que aplicou a penalidade, sem prejuízo das multas previstas neste edital e das demais cominações legais;

**PARÁGRAFO SÉTIMO**

O valor das multas aplicadas será devidamente corrigido pela variação IGPM, até a data de seu efetivo pagamento, e recolhido em até 05 (cinco) dias da data de sua cominação, mediante Guia de Recolhimento Oficial.



00 058

**ESTADO DO MARANHÃO**  
**PREFEITURA MUNICIPAL DE BURITIRANA**  
**COMISSÃO PERMANENTE DE LICITAÇÃO**

**CLAÚSULA DÉCIMA - DA RESCISÃO DO CONTRATO**

A inexecução total ou parcial do contrato enseja a sua rescisão, se houver uma das ocorrências prescritas nos artigos 77 a 81 da Lei nº 8.666/93, de 21/06/93.

I) Constituem motivo para rescisão do Contrato:

- a) O não-cumprimento de cláusulas contratuais, especificações e prazos.
- b) O cumprimento irregular de cláusulas contratuais, especificações e lentidão do seu cumprimento, levando a Administração a comprovar a impossibilidade da conclusão dos serviços ou fornecimento nos prazos estipulados.
- c) A paralisação da execução do serviço, sem justa causa e prévia comunicação à Administração.
- d) O desatendimento das determinações regulares da autoridade designada para acompanhar e fiscalizar a sua execução, assim como as de seus superiores.
- e) O cometimento reiterado de faltas na sua execução, anotadas na forma do parágrafo primeiro do artigo 67 da Lei nº 8.666, de 21 de junho de 1993.
- f) A decretação da falência ou instauração da insolvência civil.
- g) A dissolução da sociedade ou o falecimento do contratado.
- h) A alteração social ou a modificação da finalidade ou da estrutura da empresa que prejudique a execução do contrato.
- i) Razões de interesse público, de alta relevância e amplo conhecimento justificadas e determinadas pela máxima autoridade Administrativa a que está subordinado o contratante e exaradas no processo Administrativo a que se refere o contrato.
- j) A supressão, por parte da Administração, dos serviços, acarretando modificações do valor inicial do contrato além do limite permitido no parágrafo primeiro do artigo 65 da lei nº 8.666, de 21 de junho de 1993.
- k) A suspensão de sua execução por ordem escrita da Administração, por prazo superior a 120 (cento e vinte) dias, salvo em caso de calamidade pública, grave perturbação da ordem interna ou guerra, ou ainda por repetidas suspensões que totalizem o mesmo prazo, independentemente do pagamento obrigatório de indenizações pelas sucessivas e contratualmente imprevistas desmobilizações e mobilizações e outras previstas, assegurado ao contratado, nesses casos, o direito de optar pela suspensão do cumprimento das obrigações assumidas até que seja normalizada a situação.
- l) O atraso superior a 90 (noventa) dias dos pagamentos devidos pela Administração decorrentes dos serviços ou parcelas destes, já recebidos ou executados, salvo em caso de calamidade pública grave perturbação da ordem interna ou guerra assegurado ao contratado o direito de optar pela suspensão do cumprimento de suas obrigações até que seja normalizada a situação.
- m) A não-liberação, por parte da Administração, de área, local ou objeto para execução de serviços, nos prazos contratuais, bem como das fontes de materiais naturais especificadas nos projetos.
- n) A ocorrência de caso fortuito ou força maior, regularmente comprovada, impeditiva da execução do contrato.
- o) O descumprimento do disposto no inciso V do art. 27, sem prejuízo das sanções penais cabíveis.
- p) A subcontratação total ou parcial do seu objeto, a associação do contratado com outrem, a cessão ou transferência, total ou parcial da posição contratual, bem como a fusão execução do contrato.

**CLAÚSULA DÉCIMA PRIMEIRA – DA SUBCONTRATAÇÃO**

Não é permitida a subcontratação total ou parcial para a execução do contrato.

**CLÁUSULA DÉCIMA SEGUNDA - DO FORO**

Fica eleito o foro da cidade de Senador La Rocque – MA, comarca da qual o município de Buritirana - MA é termo judiciário, com renúncia expressa de qualquer outro, por mais privilegiado que seja, para dirimir quaisquer dúvidas ou litígios oriundos da execução deste contrato.



00 059

**ESTADO DO MARANHÃO**  
**PREFEITURA MUNICIPAL DE BURITIRANA**  
**COMISSÃO PERMANENTE DE LICITAÇÃO**

E, para firmeza e como prova de assim haverem, entre si, ajustado e contratado, é lavrado o presente instrumento em 02 (duas) vias de igual teor, que, depois de lido e achado conforme, é assinado pela Contratada e pelas testemunhas abaixo nomeadas.

Buritirana (MA), \_\_\_\_\_ de \_\_\_\_\_ de \_\_\_\_\_

\_\_\_\_\_  
CONTRATANTE  
Prefeito Municipal

\_\_\_\_\_  
CONTRATADO  
Representante Legal

TESTEMUNHAS:

\_\_\_\_\_  
CPF: \_\_\_\_\_

\_\_\_\_\_  
CPF: \_\_\_\_\_



00 060

**ESTADO DO MARANHÃO**  
**PREFEITURA MUNICIPAL DE BURITIRANA**  
**COMISSÃO PERMANENTE DE LICITAÇÃO**  
**TOMADA DE PREÇOS Nº \_\_\_ / \_\_\_ - CPL**

---

**ANEXO V**  
**(MODELO)**

**DECLARAÇÃO**

A Empresa \_\_\_\_\_, inscrita no CNPJ n.º \_\_\_\_\_, por intermédio de seu representante legal, Sr.(a). \_\_\_\_\_, portador (a) da Cédula de Identidade de n.º \_\_\_\_\_ e do CPF n.º \_\_\_\_\_, **DECLARA**, para os fins do disposto no inciso V do art. 27º da Lei n.º 8.666/93, acrescido pela Lei n.º 9.854/99, que não emprega menor de dezoito anos em trabalho noturno, perigoso ou insalubre e não emprega menor de dezesseis anos.

Ressalva: Emprega menor, a partir de quatorze anos, na condição de aprendiz ( ).

Data \_\_\_\_\_

\_\_\_\_\_  
Representante Legal

(Observação: Em caso afirmativo assinala a ressalva acima).



000061

**ESTADO DO MARANHÃO**  
**PREFEITURA MUNICIPAL DE BURITIRANA**  
**COMISSÃO PERMANENTE DE LICITAÇÃO**  
**TOMADA DE PREÇOS Nº \_\_\_/\_\_\_ - CPL**

---

**ANEXO VI**  
**(MODELO)**

**DECLARAÇÃO DE INEXISTÊNCIA DE FATO**  
**SUPERVENIENTE IMPEDITIVO DA HABILITAÇÃO**

O signatário da presente, em nome da Empresa \_\_\_\_\_ declara, sob as penas da Lei, nos termos do parágrafo 2º do art. 32 da Lei n.º 8.666/93 que, após o seu cadastramento, nenhum fato ocorreu que inabilite esta empresa a participar da **Tomada de Preços nº \_\_\_/\_\_\_ - CPL**, e que contra a mesma não existe pedido de falência ou recuperação judicial.

Local e data:

(Nome e assinatura do responsável legal pelo proponente)





ESTADO DO MARANHÃO  
PREFEITURA MUNICIPAL DE BURITIRANA  
COMISSÃO PERMANENTE DE LICITAÇÃO  
TOMADA DE PREÇOS Nº \_\_\_/\_\_\_ - CPL

000062

ANEXO VII

MODELO DE DECLARAÇÃO DE ENQUADRAMENTO À LC Nº 123/06

A empresa \_\_\_\_\_ DECLARA, sob as penas da lei, especialmente o disposto no art. 299, do Código Penal Brasileiro, que se encontra enquadrada na condição de \_\_\_\_\_ (Microempresa, Empresa de Pequeno Porte, Microempreendedor Individual ou Cooperativa de Consumo) e que inexistente fato superveniente que implique no seu desenquadramento dessa situação.

Por ser verdade, firmo a presente declaração.

Buritirana - MA, \_\_\_ de \_\_\_\_\_ de \_\_\_\_\_

\_\_\_\_\_  
Representante Legal da Empresa



000063

ESTADO DO MARANHÃO  
PREFEITURA MUNICIPAL DE BURITIRANA  
PROCURADORIA JURÍDICA

---

PARECER – PGM

A PROCURADORIA GERAL DO MUNICÍPIO DE BURITIRANA - MA, no exercício de suas atribuições legais, vem proceder à análise e emissão de **Parecer Jurídico**.

Trata-se de ofício remetido à Comissão Permanente de Licitação para, em adotando os procedimentos legais cabíveis, proceder à realização de certame destinado a “[...] **contratação de empresa especializada para a prestação de serviços de reforma e ampliação da Unidade Escolar Dom Marcelino (Povoado Centro Novo) [...]**”.

De posse da documentação enviada pela Secretaria Municipal de Educação, a Comissão Permanente de Licitação procedeu à abertura de licitação na modalidade de Tomada de Preços.

É o relatório. Passo a opinar.

Com efeito, da estimativa de preços acostada ao processo administrativo, verifica-se tratar-se de contratação de médio vulto a ser realizada pela Administração Pública Municipal, prevista na Lei nº 8.666/93, em seu art. 23, I, “b”, com a redação dada pela Lei nº 9.648/98.

Assim, em conformidade com a determinação legal alhures, o limite de valor previsto para o serviço ora licitado admite a realização do certame na modalidade de tomada de preços, cuja característica é a menor formalidade em relação à concorrência.



**ESTADO DO MARANHÃO**  
**PREFEITURA MUNICIPAL DE BURITIRANA**  
**PROCURADORIA JURÍDICA**

---

Nesse sentido é a lição do Mestre José dos Santos Carvalho Filho:

“Comparativamente, esta modalidade é menos formal que a concorrência, e isso em virtude de se destinar a contratações de vulto médio, cujas faixas de valor são estabelecidas em lei (art. 23, I, “b”, e II, “b”). Também é menos amplo o círculo de divulgação do certame, já que, ao contrário da concorrência, só participam da competição aqueles que estão previamente cadastrados e os cadastráveis, vale dizer, aqueles que demonstrem condições de provar, antes da data final do recebimento das propostas, que possuem os requisitos para o cadastramento.” (Manual de Direito Administrativo. 10ª ed. Lumen Júris pgs. 216/217) (grifos e destaques nossos)

Inicialmente, cumpre observar que a minuta do instrumento convocatório exige, à título de participação no certame, toda a documentação a que aludem os arts. 28 a 31, da Lei nº 8.666/93 o que, de plano, permite-nos constatar, *in casu*, a observância dos princípios constitucionais da legalidade, impessoalidade e moralidade administrativa, dentre outros.

Observa-se ainda que a minuta do edital prevê, minuciosamente, as regras da licitação, bem como traz como conteúdo anexos contendo a seguinte documentação: Carta de Apresentação, Projeto Básico, Termo de Referência, modelo de carta credencial; minuta do contrato; modelo de declaração de inexistência de fato superveniente impeditivo da habilitação, declaração a que alude o art. 27, V, da Lei nº 8.666/93 e modelo de declaração de enquadramento na LC nº 123/06, o que se coaduna com o interesse público e legislação aplicável.

No tocante à minuta do contrato administrativo, acostada ao feito, é de se ver que encontra-se em conformidade com os ditames do art. 55 e incisos da Lei 8.666/93.



ESTADO DO MARANHÃO  
PREFEITURA MUNICIPAL DE BURITIRANA  
PROCURADORIA JURÍDICA

000064

Mais uma vez invocamos a lição de José dos Santos Carvalho Filho que, no mesmo diapasão ensina:

“Por outro lado, devem constar nos contratos o preâmbulo, o nome das partes e seus representantes, o objeto do ajuste, o ato autorizativo do contrato, o número do processo da licitação, ou, se for o caso, da dispensa ou da inexigibilidade, e a menção de que seu regime jurídico é o da Lei 8.666/93.

**CLÁUSULAS ESSENCIAIS**

Constituem cláusulas essenciais dos contratos administrativos aquelas indispensáveis à validade do negócio jurídico. As cláusulas que não tem esse condão, e que variam em conformidade com a natureza do contrato, são consideradas acidentais.

Deve o contrato conter necessariamente algumas cláusulas, e estas estão relacionadas no art. 55 do Estatuto. Encontram-se na relação, dentre outras, a que defina o objeto e suas características; que indique o regime de execução, bem como o preço e as condições de pagamento; que demarque os prazos; que aponte os recursos; que fixe a responsabilidade das partes, etc.” (ob. cit. pg. 169/170) (destaques e grifos nossos)

Tendo em vista a observação, por parte da Administração Pública, de todos os requisitos legalmente exigidos, opina este Órgão pela legalidade do instrumento convocatório do certame.

Este é o Parecer.

Remeta-se à Comissão Permanente de Licitação para as providências que julgar cabíveis.

*Anderson Leoncio de Almeida Santos*

Buritirana (MA), 31 de maio de 2023

**Anderson Leoncio de Almeida Santos**  
Assessor Jurídico  
OAB-MA 17.798



000065

**ESTADO DO MARANHÃO  
PREFEITURA MUNICIPAL DE BURITIRANA  
COMISSÃO PERMANENTE DE LICITAÇÃO**

**TOMADA DE PREÇOS Nº 004/2023 – CPL**

**TIPO:** Menor Preço Global

**REGÊNCIA:** Lei nº 8.666, de 21 de junho de 1993 e suas alterações.

**REGIME DE EXECUÇÃO:** Empreitada por Preço Global.

**ÓRGÃO INTERESSADO:** Secretaria Municipal de Educação.

**PROCESSO ADMINISTRATIVO:** 12.040/2023

**DATA DE RECEBIMENTO E ABERTURA DOS ENVELOPES:** Dia 21 de junho de 2023 às 08:00 hs (oito horas) – Caso ocorra ponto facultativo ou outro impedimento legal, a presente licitação será realizada no primeiro dia útil subsequente.

**A COMISSÃO PERMANENTE DE LICITAÇÃO DO MUNICÍPIO DE BURITIRANA - MA (CPL)**, torna público, para conhecimento dos interessados, que realizará e julgará a licitação acima indicada e receberá os envelopes **HABILITAÇÃO e PROPOSTA DE PREÇOS** na Rua Senador La Rocque s/n Centro, sob as seguintes condições:

**1. OBJETO**

1.1. Contratação de empresa especializada para a prestação de serviços de reforma e ampliação da Unidade Escolar Dom Marcelino (Povoado Centro Novo), conforme Anexo II.

1.2. O valor estimado para a contratação é de R\$ 452.024,30 (quatrocentos e cinquenta e dois mil, vinte e quatro reais e trinta centavos).

**2. PRAZO DE EXECUÇÃO**

2.1. A execução do objeto será de acordo com o cronograma físico-financeiro do projeto básico/executivo da obra.

**3. FONTE DE RECURSOS**

3.1. As despesas decorrentes da contratação correrão à conta dos seguintes recursos:

12.361.0010.1 - 012 – Construção/Ampliação/Reforma de Escolas Ensino Fundamental

4.4.90.51 – Obras e instalações

**4. LOCAL DE RETIRADA DO EDITAL E DA APRESENTAÇÃO DAS PROPOSTAS**

4.1. O Edital e seus anexos poderão ser consultados e obtidos gratuitamente por meio do site [www.buritirana.ma.gov.br](http://www.buritirana.ma.gov.br) ou mediante solicitação ao Presidente da Comissão Permanente de Licitações na sede da CPL sito na Rua Senador La Rocque s/n Centro Buritirana – MA.

**5. DOCUMENTOS INTEGRANTES DESTE EDITAL**

5.1. Integram o presente Edital, como partes indissociáveis, os seguintes anexos:

- a) Anexo I - Carta de Apresentação/Proposta de Preços;
- b) Anexo II - Projeto Básico/Termo de Referência;
- c) Anexo III - Modelo de Carta Credencial;
- d) Anexo IV - Minuta do Contrato;
- e) Anexo V - Declaração a que alude o art. 27º, V da Lei n.º 8.666/93;
- f) Anexo VI - Modelo de Declaração de Inexistência de Fato Superveniente Impeditivo da Habilitação;
- g) Anexo VII - Modelo de declaração de enquadramento como ME, EPP ou MEI.



000066

**ESTADO DO MARANHÃO**  
**PREFEITURA MUNICIPAL DE BURITIRANA**  
**COMISSÃO PERMANENTE DE LICITAÇÃO**

---

**6. DA PARTICIPAÇÃO**

6.1. Poderão participar do presente certame empresas devidamente cadastradas junto ao órgão competente deste Município ou que atenderem a todas as condições exigidas para cadastramento até terceiro dia à data dos recebimentos das propostas, observada a necessária qualificação.

6.2. Não poderão participar direta ou indiretamente desta licitação:

6.2.1. Pessoas Naturais;

6.2.2. Empresas apresentadas na qualidade de subcontratadas;

6.2.3. Pessoas jurídicas que estejam cumprindo pena de suspensão de licitar com a Administração Pública ou qualquer de seus entes da administração indireta ou tenham sido por estes declaradas inidôneas, ainda que tal fato se de após o início do certame;

6.2.4. Empresas que tenham sócio-gerente, diretor ou responsável que seja servidor ou dirigente de órgão ou entidade da Administração Pública Municipal.

6.3. É vedada a participação de consórcios nesta licitação.

6.4. Não poderão participar desta licitação empresas das quais participem, seja a que título for, servidor público municipal de Buritirana (MA).

**7. – DAS MICRO E PEQUENAS EMPRESAS**

**7.1** – Por força da Lei Complementar nº 123/06 e do Decreto Municipal nº 004/17, as microempresas – MEs, as empresas de pequeno porte – EPPs e os microempreendedores individuais - MEIs que tenham interesse em participar desta Tomada de Preços deverão observar os procedimentos a seguir dispostos:

- a) as licitantes que se enquadrem na condição de ME, EPP ou MEI, e que eventualmente possuam alguma restrição no tocante à documentação relativa à regularidade fiscal, **deverão consignar tal informação expressamente na declaração prevista no item 9.3**
- b) no momento da oportuna fase de habilitação, caso a licitante detentora da melhor proposta seja uma ME, EPP ou MEI, deverá ser apresentada, no respectivo envelope, toda a documentação exigida neste edital, ainda que os documentos pertinentes à regularidade fiscal apresentem alguma restrição;
- c) Havendo alguma restrição na comprovação da regularidade fiscal, será assegurado o prazo de 5 (cinco) dias úteis, cujo termo inicial corresponderá ao momento da divulgação do resultado da fase de habilitação, prorrogável por igual período, para a regularização da documentação, pagamento ou parcelamento do débito e emissão de eventuais certidões negativas ou positivas com efeito de certidão negativa.
- d) A prorrogação do prazo previsto na alínea “c” deverá ser concedida pelo presidente da CPL quando requerida pelo licitante, **a não ser que exista urgência na contratação ou prazo insuficiente para o empenho**, devidamente justificados.
- e) A abertura da fase recursal em relação ao resultado do certame ocorrerá após os prazos de regularização fiscal de que tratam as alíneas “c” e “d”.
- f) A não regularização da documentação no prazo previsto nas alíneas “c” e “d” implicará na decadência do direito à contratação, sem prejuízo das sanções previstas no art. 87 da Lei nº 8.666/93, sendo facultado à administração pública convocar os licitantes remanescentes, na





000067

**ESTADO DO MARANHÃO**  
**PREFEITURA MUNICIPAL DE BURITIRANA**  
**COMISSÃO PERMANENTE DE LICITAÇÃO**

ordem de classificação, ou revogar a licitação.

- g) como critério de desempate, será assegurada preferência de contratação para MEs, EPPs ou MEIs, entendendo-se por empate aquelas situações em que as propostas apresentadas por MEs, EPPs ou MEIs sejam iguais ou até 10% (dez por cento) superiores a melhor proposta classificada.
- h) como critério de desempate, será assegurada preferência de contratação para MEs, EPPs ou MEIs **sediadas no âmbito local (limites geográficos do município de Buritirana - MA)**, entendendo-se por empate aquelas situações em que as propostas apresentadas por MEs, EPPs ou MEIs locais sejam iguais ou até 10% (dez por cento) superiores a melhor proposta classificada.
- i) O licitante é responsável por solicitar seu desenquadramento da condição de microempresa ou empresa de pequeno porte quando houver ultrapassado o limite de faturamento estabelecido no art. 3º da Lei Complementar nº 123, de 2006, no ano fiscal anterior, **sob pena de ser declarado inidôneo para licitar e contratar com a administração pública**, sem prejuízo das demais sanções, caso usufrua ou tente usufruir indevidamente dos benefícios previstos no Decreto Municipal nº 004/2017.

**7.2** – Para efeito do disposto no item acima, caracterizando o empate, proceder-se-á do seguinte modo:

- a) a ME, EPP ou MEI mais bem classificada terá a oportunidade de apresentar nova proposta no prazo máximo de dez minutos após o encerramento da fase de julgamento das propostas de preços, sob pena de preclusão;
- b) a nova proposta de preço mencionada na alínea anterior **deverá ser inferior àquela considerada vencedora do certame**, situação em que o objeto licitado será adjudicado em favor da detentora desta nova proposta (ME, EPP ou MEI) no caso da alínea “g” e (ME, EPP ou MEI - **sediadas no âmbito local**) no caso da alínea “h”, desde que seu preço seja aceitável;
- c) não ocorrendo a contratação da ME, EPP ou MEI, na forma da alínea anterior, serão convocadas as MEs, EPPs ou MEIs remanescentes, na ordem classificatória, para o exercício do mesmo direito;
- d) no caso de equivalência de valores apresentados pelas MEs, EPPs ou MEIs que se encontrem enquadradas no item 7.2., alínea c, será realizado sorteio entre elas para que se identifique aquela que primeiro poderá apresentar a melhor oferta;
- e) na hipótese da não-contratação nos termos previstos no item 7.2, alínea c, o objeto licitado será adjudicado em favor da proposta originalmente vencedora do certame;
- f) o procedimento acima somente será aplicado quando a melhor oferta inicial não tiver sido apresentada por ME, EPP ou MEI.

## **8. DOCUMENTAÇÃO EXIGIDA**

8.1. A documentação deverá ser entregue pelo representante legal da empresa licitante à COMISSÃO PERMANENTE DE LICITAÇÃO – CPL, em 02 (dois) envelopes opacos, devidamente lacrados e invioláveis, o primeiro, identificado como “ENVELOPE Nº 01 – DOCUMENTAÇÃO DE HABILITAÇÃO”, o segundo, como “ENVELOPE Nº 02 – PROPOSTA DE PREÇOS”, em cujas partes externas, além da razão ou denominação social da empresa licitante, deverão conter:

### **Envelope nº 01 – Documentação de Habilitação**

À

PREFEITURA MUNICIPAL DE BURITIRANA (MA)



**ESTADO DO MARANHÃO**  
**PREFEITURA MUNICIPAL DE BURITIRANA**  
**COMISSÃO PERMANENTE DE LICITAÇÃO**

COMISSÃO PERMANENTE DE LICITAÇÕES – CPL

Rua Senador La Rocque s/n Centro Buritirana - MA

Tomada de Preços nº 004/2023 – CPL - Data: 21/06/2023 às 08:00 horas

8.2. Para habilitação à presente licitação, as empresas apresentarão os documentos abaixo relacionados em original, por qualquer processo de cópia autenticada por cartório competente ou publicação em órgão da imprensa oficial, conforme exigência da Lei 8.666/93 e suas alterações.

- a) Registro comercial, no caso de empresa individual; ato constitutivo, estatuto ou contrato social e suas alterações, devidamente registrado, em se tratando de sociedade comercial, e, no caso de sociedade por ações, acompanhados dos documentos de eleição de seus administradores; inscrição do ato constitutivo, no caso de sociedades civis, acompanhada de prova de diretoria em exercício;
- b) Prova de inscrição no Cadastro Nacional de Pessoa Jurídica – CNPJ/MF;
- c) Prova de Regularidade com a Fazenda Federal e Seguridade Social (Certidão de Quitação de Tributos Federais e Certidão quanto à Dívida Ativa da União);
- d) Prova de Regularidade com a Fazenda Estadual (Certidão Negativa da Fazenda Estadual e Dívida Ativa).
- e) Prova de Regularidade com a Fazenda Municipal (Tributos Mobiliários e Imobiliários);
- f) Prova de Regularidade relativa ao Fundo de Garantia por Tempo de Serviço (FGTS), demonstrando situação regular no cumprimento dos encargos sociais instituídos por lei (CRF do FGTS);
- g) Prova de inexistência de débitos inadimplidos perante a Justiça do Trabalho, mediante a apresentação de certidão negativa, nos termos do Título VII-A da Consolidação das Leis do Trabalho, aprovada pelo Decreto-Lei nº 5.452, de 1º de maio de 1943.
- h) Prova de inscrição no cadastro de contribuintes Estadual e/ou Municipal, se houver, relativo ao domicílio da licitante, pertinente ao seu ramo de atividade e compatível com o objeto contratual;
- i) Certidão Negativa de Falência e Recuperação Judicial, expedida pelo distribuidor da sede da pessoa jurídica;
- j) Prova de registro da empresa no Conselho Regional de Engenharia, Arquitetura e Agronomia – CREA;
- l) Qualificação Técnica-Operacional:** apresentação de no mínimo 01 (um) Atestado de Capacidade Técnica Operacional, expedido por pessoa jurídica de direito público ou privado, acompanhado(s) da(s) respectiva(s) Certidão(ões) de Acervo Técnico (CAT), que comprove ter a licitante capacidade para execução de obras e/ou serviços com características semelhantes e de complexidade operacionais equivalentes ou superiores ao objeto desta licitação.
- m) Qualificação Técnica-Profissional:** comprovação de a licitante possuir em seu quadro permanente, na data prevista para entrega da proposta, ao menos um Engenheiro Civil que será responsável pela execução dos serviços, detentor(es) de atestado(s) de responsabilidade técnica, expedido por pessoa jurídica de direito público ou privado, devidamente registrado(s) no Conselho Regional de Engenharia e Agronomia-CREA, acompanhado(s) da(s) respectiva(s) Certidão(ões) de Acervo Técnico – CAT, que comprove ter o profissional capacidade para execução de obras e/ou serviços com características semelhantes e de complexidade operacionais equivalentes ou superiores ao objeto desta licitação.
- m.1)** Para a comprovação do vínculo profissional do responsável técnico com a licitante deve-se admitir a apresentação de cópia de Carteira de Trabalho (CTPS), contrato social da licitante, contrato de prestação de serviço ou, ainda, declaração de contratação futura do profissional detentor de atestado apresentado, desde que acompanhada de anuência deste. (ACÓRDÃO n.º 1447/2015/TCU – Plenário).
- m.2)** Quando se tratar de sócio da empresa licitante, tal comprovação será feita através do Ato



000069

**ESTADO DO MARANHÃO**  
**PREFEITURA MUNICIPAL DE BURITIRANA**  
**COMISSÃO PERMANENTE DE LICITAÇÃO**

Constitutivo da empresa ou Certidão do CREA, devidamente atualizados.

**m.3)** Os profissionais indicados pela licitante, para fins de comprovação da capacitação técnico-profissional, deverão participar do serviço/obra objeto desta licitação, podendo ser substituídos por outro com experiência equivalente ou superior, mediante prévia autorização da Administração Pública Municipal (§ 10º, do art. 30, da Lei nº 8.666/93);

**n)** Declaração a que alude o art. 27º, V da Lei nº 8.666/93; (conforme anexo V)

**o)** Balanço patrimonial e demonstrações contábeis do último exercício social, com o devido registro na Junta Comercial, já exigíveis e apresentados na forma da Lei, em cópia autenticada, que comprovem a boa situação financeira da empresa, vedada a sua substituição por balancetes ou balanços provisórios;

**o.1)** A boa situação financeira da empresa será avaliada pelos índices de Liquidez Geral (LG), Solvência Geral (SG) e Liquidez Corrente (LC), os quais devem ser maior que 1,00, resultante da aplicação das seguintes fórmulas:

$$LG = \frac{\text{ATIVO CIRCULANTE} + \text{REALIZÁVEL A LONGO PRAZO}}{\text{PASSIVO CIRCULANTE} + \text{EXIGÍVEL A LONGO PRAZO}}$$

$$SG = \frac{\text{ATIVO TOTAL}}{\text{PASSIVO CIRCULANTE} + \text{EXIGÍVEL A LONGO PRAZO}}$$

$$LC = \frac{\text{ATIVO CIRCULANTE}}{\text{PASSIVO CIRCULANTE}}$$

**o.2)** As fórmulas dos índices contábeis referidos deverão estar devidamente aplicadas em memorial de cálculos juntado ao balanço.

**o.3.)** Caso o memorial não seja apresentado, a Comissão de Licitação efetuará os cálculos.

**o.4)** Se necessária a atualização do balanço e do capital social, deverá ser apresentado, juntamente com os documentos em apreço, o memorial de cálculo correspondente.

**o.5)** Serão considerados aceitos como na forma da Lei o balanço patrimonial e demonstrações contábeis assim apresentados:

**o.5.1)** sociedades regidas pela Lei nº 6.404/76 (sociedade anônima):

- publicados em Diário Oficial; ou
- publicados em jornal de grande circulação; ou
- por fotocópia registrada ou autenticada na Junta Comercial da sede ou domicílio do licitante.

**o.5.2)** sociedades por cota de responsabilidade limitada (LTDA):

- por fotocópia do Livro Diário, devidamente autenticado na Junta Comercial da sede ou domicílio do licitante ou em outro órgão equivalente; ou
- por fotocópia do Balanço e das Demonstrações Contábeis devidamente registrados ou autenticados na Junta Comercial da sede ou domicílio do licitante.

**o.5.3)** sociedade criada no exercício em curso:

- fotocópia do Balanço de Abertura, devidamente registrado ou autenticado na Junta Comercial da sede ou domicílio do licitante.

**o.5.4)** o balanço patrimonial e as demonstrações contábeis deverão estar assinados por contador ou por outro profissional equivalente, devidamente registrado no Conselho Regional de Contabilidade.

**p)** Declaração de inexistência de fato superveniente impeditivo da habilitação, conforme art. 32, parágrafo segundo da Lei nº 8.666/93 (conforme anexo VI);



000070

**ESTADO DO MARANHÃO  
PREFEITURA MUNICIPAL DE BURITIRANA  
COMISSÃO PERMANENTE DE LICITAÇÃO**

**8.3. Não será admitida, em qualquer hipótese, a retirada da documentação apresentada pela licitante em sua versão original nos autos do processo.**

8.4. Os documentos em que o prazo de validade não estiver estipulado expressamente, ou fixado em lei, serão tidos como válidos pelo prazo de 60 (sessenta) dias, contados da data de sua emissão.

8.5. Será considerado inabilitado o licitante que deixar de apresentar, ou apresentar de forma incompleta, incompreensível, ilegível, com erro, rasura, omissão, qualquer exigência contida neste Edital.

8.6. O Envelope nº 02 deve conter a seguinte identificação:

**Envelope n.º 02 – Proposta Preços**

À

PREFEITURA MUNICIPAL DE BURITIRANA (MA)  
COMISSÃO PERMANENTE DE LICITAÇÕES – CPL  
Rua Senador La Rocque s/n Centro Buritirana - MA  
Tomada de Preços nº 004/2023 – CPL - Data: 21/06/2023 às 08:00 horas

E em seu interior deverá conter os seguintes documentos e elementos:

8.7. **Proposta de Preços**, (Anexo I) Em papel timbrado da licitante, datilografada ou impressa por qualquer outro meio, datada e assinada pelo seu responsável ou representante legal da licitante, rubricada, isenta de emendas, rasuras, ressalvas ou entrelinhas, contendo, necessariamente, os preços, em moeda corrente nacional, em valores unitários e totais, absolutamente líquidos já incluídos todos os encargos inerentes ao objeto, contendo:

- a) Prazo de validade da proposta, que não poderá ser inferior a 60 (sessenta) dias, contados a partir da data de abertura da licitação;
- b) Prazo de execução será de acordo com o cronograma físico-financeiro do projeto básico/executivo da obra;
- c) O preço total da proposta em algarismo e por extenso;

8.7.1. As propostas deverão apresentar preços correntes de mercado, conforme estabelece o art. 43, inciso IV da Lei nº 8.666/93 e ainda:

8.7.1.1. Planilha orçamentária, assinada na última folha e rubricada nas demais pelo representante legal;

8.7.1.2. Composição unitária de preços;

8.7.1.3. Composição de B.D.I.;

8.7.1.4. Composição de encargos sociais;

8.7.1.5. Cronograma Físico-Financeiro

8.7.2 É de exclusiva responsabilidade dos licitantes a descrição de todos os dados da proposta apresentada;





000071

**ESTADO DO MARANHÃO  
PREFEITURA MUNICIPAL DE BURITIRANA  
COMISSÃO PERMANENTE DE LICITAÇÃO**

8.7.3. Não serão consideradas as propostas apresentadas fora do prazo, bem como aquelas que contiverem rasuras, emendas, borrões ou entrelinhas, de modo a ensejar dubiedade, principalmente em relação a valores;

8.7.4. As propostas de preços serão abertas em ato público, em data a ser definida pela Comissão Permanente de Licitação e comunicada previamente às licitantes.

**9. DO RECEBIMENTO DAS PROPOSTAS E ABERTURA DOS ENVELOPES**

9.1. As licitantes deverão se apresentar junto ao Presidente da CPL por meio de um representante, portando seu documento de identidade original e devidamente munido de Carta Credencial, podendo ser utilizado o modelo do Anexo III do Edital, ou procuração que o nomeie a participar deste procedimento licitatório em nome da licitante, respondendo por sua representada, **comprovando os necessários poderes para firmar declarações, interpor ou renunciar à interposição de recurso, assinar a ata e praticar todos os demais atos pertinentes ao presente certame.**

9.2. As participantes deverão apresentar também ato constitutivo, estatuto ou contrato social em vigor, devidamente registrado, em se tratando de sociedades comerciais, e, no caso de sociedades por ações, acompanhado de documentos de eleições de seus administradores, quando o licitante for representado por pessoa que estatutariamente tenha poder para tal, comprovando esta capacidade jurídica;

9.2.1. O credenciamento ora solicitado deverá ser entregue em anexo, na parte externa do “Envelope nº 01 – Documentação de Habilitação” ou apresentada pelo novo representante em tempo hábil, quando for o caso.

9.3. As licitantes que se enquadrem na condição de ME, EPP ou MEI **deverão apresentar Certidão Simplificada da Junta Comercial do Estado onde está sediada e declaração que comprove sua condição de ME, EPP ou MEI**, atestando ainda que inexistem fatos supervenientes que conduzam ao seu desenquadramento dessa situação, podendo ser utilizado o modelo do Anexo VII do Edital.

9.3.1. Na hipótese do item 9.3, **não serão considerados os documentos que estejam dentro de envelopes lacrados de habilitação**, que não serão abertos no início da respectiva sessão.

9.3.2. A declaração da condição de microempresa e de empresa de pequeno porte de que trata o item 9.3 deverá ser subscrita por quem detém poderes de representação da licitante, e deverá ser prestada com plena veracidade, sob pena de infringência ao artigo 299 do Código Penal.

9.3.3. A falsidade das declarações prestadas, objetivando os benefícios da Lei Complementar nº 123/2006, poderá caracterizar o crime de que trata o artigo 299 do Código Penal, sem prejuízo do enquadramento em outras figuras penais e da aplicação das sanções administrativas previstas na legislação pertinente, observado o devido processo legal, e implicará, também, **no afastamento da licitante, se o fato vier a ser constatado durante o trâmite da licitação.**

9.3.4. No caso de microempreendedor individual - MEI, a declaração da condição de que trata o item 9.3 poderá ser substituída pelo Certificado de Condição de Microempreendedor Individual – CCMEI, emitido pelo Portal do Empreendedor.

9.3.5. A falta da Certidão Simplificada da Junta Comercial e da declaração de enquadramento da



000072

**ESTADO DO MARANHÃO  
PREFEITURA MUNICIPAL DE BURITIRANA  
COMISSÃO PERMANENTE DE LICITAÇÃO**

licitante como microempresa ou empresa de pequeno porte ou sua imperfeição **não conduzirá ao seu afastamento da licitação, mas tão somente dos benefícios da Lei Complementar nº 123/2006.**

9.4. Após o horário marcado para a abertura dos envelopes, declarado o início dos trabalhos, nenhum outro será recebido.

9.5. A abertura dos envelopes será realizada em sessão pública, da qual se lavrará ata circunstanciada assinada pelos licitantes presentes e pela Comissão.

9.6. Na data e hora indicadas para o recebimento das propostas, a Comissão Permanente de Licitações abrirá, em primeiro lugar, o envelope nº 01, referente à documentação e habilitação preliminar; em seguida, o envelope nº 02 – Proposta de Preços. Os membros da Comissão e os representantes credenciados examinarão e rubricarão cada documento. Serão inabilitadas as empresas cuja documentação não satisfazer as exigências deste Edital.

9.7. O não comparecimento de qualquer participante às novas reuniões designadas não impedirá que ela se realize, não cabendo aos ausentes o direito de reclamação de qualquer natureza.

**10 – DOS CRITÉRIOS DE JULGAMENTO**

10.1. No julgamento levar-se-ão em conta, no interesse do serviço público, as condições de **Menor Preço Global**, como disposto no art. 45, § 1º, inciso I, da Lei nº 8.666/93.

10.2. Não se considerará qualquer oferta de vantagem não prevista no Edital inclusive financiamento subsidiado ou a fundo perdido nem preço ou vantagem baseada na oferta dos demais Licitantes.

10.3. Não se admitirá proposta que apresente preço global ou unitário simbólico, irrisório ou de valor zero, incompatível com os preços dos insumos e salários de mercado, acrescidos dos respectivos encargos, ainda que o presente Edital não tenha estabelecido limites mínimos.

10.4. A proposta apresentada que não se adequar aos termos deste Edital será rejeitada pela Comissão Permanente de Licitação.

10.5. Obedecidas as disposições da Lei nº 8.666/93, fica ressalvada à Comissão Permanente de Licitação, a seu exclusivo critério e mesmo depois da apresentação das propostas, sem que caiba às concorrentes, nas hipóteses abaixo, pleitear indenização, compensação ou vantagens a qualquer título, o direito de:

- a) julgar livremente a presente licitação;
- b) propor, motivadamente, à autoridade superior, a anulação ou a revogação do certame;
- c) desclassificar as propostas que não estejam em condições de assegurar execução satisfatória do objeto licitado, não atendam às exigências deste ato convocatório e que contenham preços excessivos ou manifestamente inexeqüíveis (art. 48, incisos I e II, da Lei Federal nº 8.666/93);
- d) quando todos os licitantes forem inabilitados ou todas as propostas forem desclassificadas, a Comissão Permanente de Licitação poderá fixar aos licitantes o prazo de 08 (oito) dias úteis para apresentação de nova documentação ou de outras propostas que não contenham as irregularidades que geraram a inabilitação ou a desclassificação.





000073

**ESTADO DO MARANHÃO**  
**PREFEITURA MUNICIPAL DE BURITIRANA**  
**COMISSÃO PERMANENTE DE LICITAÇÃO**

---

**11 – DO CRITÉRIO DE DESEMPATE**

11.1. Em caso de empate entre duas ou mais concorrentes o desempate ocorrerá por sorteio, em ato público, realizado pela Comissão Permanente de Licitação, para o qual todos os licitantes serão convocados.

**12 - DIVULGAÇÃO DOS RESULTADOS**

12.1. O resultado do julgamento desta licitação será divulgado na imprensa oficial, salvo se presentes os representantes dos licitantes no ato em que for adotada a decisão pela CPL, quando poderá ser feito diretamente aos interessados e lavrado em ata.

**13 – CONDIÇÕES DE PAGAMENTO**

13.1. O pagamento será parcelado conforme a execução e efetuado pela Secretaria Municipal de Finanças ou por outro setor específico da Prefeitura Municipal de Buritirana - MA, de acordo com os seguintes procedimentos:

a) O primeiro pagamento será efetuado em até 30 (trinta) dias após a realização da primeira medição, devidamente atestada pela fiscalização.

b) As medições dos serviços serão parciais, de acordo com o cronograma físico financeiro apresentado pela licitante.

c) A contratada deverá apresentar a fatura, bem como os demais documentos exigidos, de acordo com cada medição, considerando-se este como o momento do adimplemento da etapa;

d) O prazo de pagamento da(s) parcela(s) subsequente(s) será de até 30 (trinta) dias contados a partir da apresentação da fatura à PREFEITURA MUNICIPAL DE BURITIRANA-MA, referente à data final do período de adimplemento.

13.2. A primeira medição só será realizada com a apresentação da cópia da Anotação de Responsabilidade Técnica - ART da obra junto ao CREA-MA, bem como do documento que comprove que a obra foi matriculada no INSS.

13.3. As demais medições serão liberadas com a apresentação da Guia de Recolhimento junto ao INSS referente ao mês imediatamente anterior à solicitação do pagamento.

13.4. A medição final só será liberada contra a apresentação da CND junto ao INSS, bem como do Certificado de Regularidade junto ao FGTS, da obra contratada.

13.5. Nenhum pagamento se fará sem que a firma adjudicatária tenha recolhido valor de multa, eventualmente aplicada.

13.6. Os preços incluem todas as despesas com impostos, seguros, fretes, taxas ou outros encargos eventualmente incidentes sobre os serviços, não podendo sofrer reajuste de qualquer natureza, exceto nas hipóteses previstas em lei.

**14 – DOS ENCARGOS LEGAIS**

14.1. Os encargos legais vigentes ou futuros, decorrentes da legislação social ou fiscal, bem como os originários da relação empregatícia entre a empresa a ser contratada e o pessoal por ela empregado na



000074

**ESTADO DO MARANHÃO**  
**PREFEITURA MUNICIPAL DE BURITIRANA**  
**COMISSÃO PERMANENTE DE LICITAÇÃO**

execução do objeto da presente licitação (trabalhista, previdenciária e securitária), ficarão inteiramente sob a responsabilidade da proponente vencedora, não mantendo a Administração qualquer vínculo com os empregados da mesma.

**15. DO PRAZO RECURSAL**

15.1. Dos atos praticados pela Comissão Permanente de Licitações – CPL, decorrentes da aplicação dos termos desta licitação, caberão recursos, conforme previstos na Lei 8.666/93.

**16. DA CONTRATAÇÃO**

16.1. A execução dos serviços será de acordo com o cronograma físico-financeiro do projeto básico/executivo da obra.

16.2. O Contrato entre a Prefeitura Municipal de Buritirana (MA) e a firma adjudicada será lavrado nos termos do art. 54 e seguintes da Lei n.º 8.666/93, consoante minuta do anexo IV.

16.3. A empresa adjudicatária deverá assinar o Contrato (anexo IV) no prazo máximo de até 10 (dez) dias úteis, contados da data da adjudicação do julgamento da presente Licitação.

16.4. Quando a empresa adjudicatária não assinar o contrato no prazo e nas condições estabelecidas, a Administração poderá convocar as licitantes remanescentes, na ordem de classificação, para fazê-lo em igual prazo e nas mesmas condições propostas pela primeira classificada, ou revogar a licitação, independentemente da cominação prevista no art. 81 da Lei n.º 8.666/93.

16.5. A contratada fica obrigada a aceitar, nas mesmas condições contratuais, os acréscimos ou supressões, até 25% (vinte e cinco por cento) do valor inicial do contrato.

16.6. O contrato firmado entre a Administração Pública e a licitante vencedora poderá ser prorrogado nos termos e condições previstas na Lei n.º 8.666/93.

**17 – DAS SANÇÕES ADMINISTRATIVAS**

17.1 - No caso de inadimplemento na execução total ou parcial do avençado, bem como no atraso na execução contratual, o adjudicatário ficará sujeito às penalidades abaixo relacionadas, garantida prévia defesa em regular processo administrativo:

- a) Advertência;
- b) multa;
- c) suspensão temporária de participar de licitações e impedimento de contratar com a Prefeitura Municipal de Buritirana – MA por até dois anos;
- d) Declaração de inidoneidade para licitar ou contratar com a Administração Pública.

17.2 - O atraso na execução do objeto da presente licitação implicará na incidência de multa de 1% (um por cento) por dia, calculada sobre o valor total do contrato, até o limite de 30% (trinta por cento) do respectivo valor;

17.2.1 - Caso o atraso seja superior a dez dias úteis restará caracterizado o descumprimento total da obrigação contratual, cabendo à Administração Pública promover as medidas cabíveis;

17.3 - O descumprimento total da obrigação assumida, bem assim a recusa em assinar o instrumento



**ESTADO DO MARANHÃO**  
**PREFEITURA MUNICIPAL DE BURITIRANA**  
**COMISSÃO PERMANENTE DE LICITAÇÃO**

contratual e ainda a recusa em executar o objeto licitado implicará na incidência de multa de 10% (dez por cento), calculada sobre o valor total do contrato/proposta, bem como a aplicação das demais sanções estabelecidas;

17.4 - A aplicação das penalidades será precedida da concessão da oportunidade de ampla defesa e contraditório por parte do adjudicatário, na forma da Lei;

17.5 - Os valores resultantes da aplicação das multas previstas serão cobrados pela via administrativa, devendo ser recolhida no prazo máximo de 10 (dez) dias corridos, a contar da data de recebimento da comunicação ou, se não atendido, judicialmente, pelo rito e com os encargos da execução fiscal, assegurado o contraditório e ampla defesa;

17.6 - O licitante que ensejar o retardamento da execução da licitação, não mantiver a proposta, falhar ou fraudar na execução do contrato, comportar-se de modo inidôneo, fizer declaração falsa ou cometer fraude fiscal, garantido o devido processo legal, ficará impedido de licitar e contratar com a Administração, pelo prazo de até 02 (dois) anos, enquanto perdurarem os motivos determinantes da punição ou até que seja promovida a reabilitação perante a própria autoridade que aplicou a penalidade, sem prejuízo das multas previstas neste edital e das demais cominações legais;

17.7. O valor das multas aplicadas será devidamente corrigido pela variação IGPM, até a data de seu efetivo pagamento, e recolhido em até 05 (cinco) dias da data de sua cominação, mediante Guia de Recolhimento Oficial.

**18 – DAS DISPOSIÇÕES FINAIS**

18.1. Fica assegurado à Comissão Permanente de Licitações o direito de no interesse da Administração, sem que caiba aos licitantes qualquer tipo de reclamação ou indenização, adiar a data de abertura das propostas da presente Licitação, dando conhecimento aos interessados através de *e-mail* ou outro meio adequado, com antecedência mínima de 02 (dois) dias da data inicialmente marcada, como também o de alterar as condições deste Edital, as especificações e qualquer documento pertinente a esta licitação, desde que fixe novo prazo para apresentação das propostas, ou ainda revogar o processo licitatório por razões de interesse público decorrente de fato superveniente devidamente comprovado e/ou anulá-lo por ilegalidade, de ofício ou por provocação de terceiros, mediante parecer escrito e devidamente fundamentado, a qualquer tempo.

**18.2. Nos termos do art. 48 e sem prejuízo do estabelecido no art. 109, ambos da Lei n.º 8.666/93, o descumprimento de qualquer das disposições contidas nos itens deste Edital e seus Anexos, poderá ensejar a inabilitação ou desclassificação, respectivamente.**

18.3. As decisões da Comissão Permanente de Licitações, bem como os demais atos de interesse dos licitantes serão publicados no Diário Oficial do Estado, caso não possam ser feitas diretamente aos seus representantes.

18.4. Na hipótese de o processo licitatório vir a ser interrompido, o prazo de validade das propostas fica automaticamente prorrogado por igual número de dias em que estiver suspenso o feito.

18.5. Decairá do direito de impugnar os termos do presente Edital o Licitante que, tendo-os aceito sem objeção, venha apontar, depois da abertura dos envelopes de habilitação, falhas ou irregularidades que o viciaram.



000076

**ESTADO DO MARANHÃO**  
**PREFEITURA MUNICIPAL DE BURITIRANA**  
**COMISSÃO PERMANENTE DE LICITAÇÃO**

---

18.6. O Contratado é responsável por todos os ônus e obrigações concernentes à legislação fiscal, social, trabalhista e tributária, bem como pelos danos e prejuízos que a qualquer título causar à Administração Municipal ou a terceiros, em decorrência da execução dos serviços contratados, respondendo por si e seus sucessores.

18.7. A Comissão poderá promover diligências de acordo com as disposições da legislação pertinente para dirimir dúvidas e esclarecer aspectos que possam representar condicionantes a perfeita análise das propostas. Enquadram-se nesta estratégia, inclusive, a eventual solicitação dos originais dos documentos, principalmente referentes a Regularidade Fiscal, os quais na medida das possibilidades dos Licitantes, deverão estar disponíveis para serem apresentados se solicitados, na sessão de abertura da documentação de habilitação.

18.8. Na contagem dos prazos estabelecidos neste Edital, excluir-se-á o dia do início e incluir-se-á o dia do vencimento.

18.9. A Comissão Permanente de Licitações – CPL prestará todos os esclarecimentos solicitados pelos interessados sobre o Edital e seus anexos, os quais poderão ser consultados e obtidos gratuitamente por meio do site [www.buritirana.ma.gov.br](http://www.buritirana.ma.gov.br) ou mediante solicitação ao Presidente da Comissão Permanente de Licitações, mediante o pagamento no valor de R\$ 20,00 (vinte reais), a ser recolhido através de Documento de Arrecadação Municipal – DAM, estando disponível para atendimento em dias úteis das 08:00 às 12:00 horas, na sede da Comissão Permanente de Licitações sito na Rua Senador La Rocque s/n Centro Buritirana - MA

Buritirana (MA), 31 de maio 2023

*Murilo Santos Nogueira*

**Murilo Santos Nogueira**  
**Presidente da Comissão Permanente de Licitações**



**ESTADO DO MARANHÃO**  
**PREFEITURA MUNICIPAL DE BURITIRANA**  
**COMISSÃO PERMANENTE DE LICITAÇÃO**

000077

**TOMADA DE PREÇOS Nº 004/2023 - CPL**

**ANEXO I**

**(CARTA DE APRESENTAÇÃO)**  
**PROPOSTA DE PREÇOS**

Prezados Senhores,

\_\_\_\_\_ (empresa), com sede na cidade de \_\_\_\_\_ à Rua \_\_\_\_\_, n.º \_\_\_\_\_, inscrita no CNPJ/MF sob o número \_\_\_\_\_, neste ato representada por \_\_\_\_\_, portador do CPF n.º \_\_\_\_\_ e R.G. n.º \_\_\_\_\_, abaixo assinado, propõe à Secretaria Municipal de Educação os preços infra discriminados para a reforma e ampliação da Unidade Escolar Dom Marcelino (Povoado Centro Novo), objeto da Tomada de Preços nº 004/2023 - CPL:

- a) O preço da proposta é de R\$ \_\_\_\_\_ (\_\_\_\_\_).
- b) Prazo de validade da proposta, que não poderá ser inferior a 60 (sessenta) dias, contados a partir da data de abertura da licitação;
- c) O prazo para execução dos serviços será de acordo com o cronograma físico-financeiro do projeto básico/executivo da obra.

\_\_\_\_\_  
Nome, Identidade e Assinatura do Responsável Legal



ESTADO DO MARANHÃO  
PREFEITURA MUNICIPAL DE BURITIRANA  
COMISSÃO PERMANENTE DE LICITAÇÃO

---

TOMADA DE PREÇOS Nº 004/2023 - CPL

000078

## Projeto Básico/Executivo



000079



PODER EXECUTIVO

PREFEITURA MUNICIPAL DE BURITIRANA DO MARANHÃO  
AV. SENADOR LA ROQUE, S/ N° - CENTRO - BURITIRANA DO MARANHÃO - MA  
CNPJ: 01.601.303/0001-22- CEP: 65.953-500

---

**PROJETO BÁSICO – REFORMA E AMPLIAÇÃO DA  
UNIDADE ESCOLAR DOM MARCELINO**

NILO FRANCO LIMA  
ENGENHEIRO CIVIL



PODER EXECUTIVO

PREFEITURA MUNICIPAL DE BURITIRANA DO MARANHÃO  
AV. SENADOR LA ROQUE, S/ N° - CENTRO – BURITIRANA DO MARANHÃO - MA  
CNPJ: 01.601.303/0001-22– CEP: 65.953-500

## ESPECIFICAÇÃO TÉCNICA

Este memorial refere-se à Reforma e Ampliação da Unidade Escolar Dom Marcelino, localizada no Povoado Centro Novo município de Buritirana – Maranhão.

### CONSIDERAÇÕES GERAIS

- Qualquer dúvida, não só quanto à interpretação destas especificações, mas de qualquer outro documento, imediatamente deverá ser consultada a fiscalização.
- Independente do que aqui é preceituado, a execução de todo e qualquer serviço deverá obedecer rigorosamente às Normas Técnicas oficiais em vigor para cada caso.

#### **1.0 – SERVIÇOS PRELIMINARES**

- A limpeza do terreno compreenderá os serviços de capina, roçado, destocamento, queima e remoção, de forma a deixar a área livre de raízes e tocos de árvores. Sempre que possível, deverá haver a preservação de vegetação de maior porte.
- Cabe ao CONSTRUTOR a responsabilidade de instalar no canteiro as placas dos órgãos responsáveis pela obra, conforme detalhamento a ser fornecido pela FISCALIZAÇÃO.
- As placas deverão ser instaladas em posição de destaque no canteiro de obras, devendo a sua localização ser previamente aprovada pela FISCALIZAÇÃO.
- É responsabilidade de o CONSTRUTOR obter junto a Prefeitura Municipal a marcação dos alinhamentos a serem obedecidos quando da locação e marcação da obra.
- A locação deverá utilizar instrumentos como: teodolito, nível, trena de aço e prumo de centro, de modo a que permitam obter a precisão desejada.
- A confecção da baqueta do gabarito deverá observar o total nivelamento do mesmo, empregando tábuas de 1" x 4" e pontaletes com 1,20m de comprimento.
- Após proceder a locação planialtimétrica da obra, marcação dos diferentes alinhamentos e pontos de nível, o CONSTRUTOR fará a competente comunicação à FISCALIZAÇÃO, que procederá às verificações e aferições que julgar oportuno.
- A ocorrência de erro na locação da obra projetada, implicará para o CONSTRUTOR na obrigação de proceder, por sua conta e nos prazos estipulados, as modificações, demolições e reposições que se tornarem necessárias, à juízo da FISCALIZAÇÃO, ficando além disso sujeito às sanções, multas e penalidades aplicáveis em cada caso particular, de acordo com o Contrato.



PODER EXECUTIVO

PREFEITURA MUNICIPAL DE BURITIRANA DO MARANHÃO  
AV. SENADOR LA ROQUE, S/ N° - CENTRO – BURITIRANA DO MARANHÃO - MA  
CNPJ: 01.601.303/0001-22– CEP: 65.953-500

- O projeto de canteiro de obra deverá prever todas as instalações provisórias necessárias a seu bom funcionamento, tais como, tapumes, barracão, escritório, sanitários, redes de água e energia elétrica, etc. deverão ser previstos locais destinados à armazenagem de todos os materiais a serem empregados na obra.
- O bota fora do material, será removido periodicamente de acordo com as necessidades.

## 2.0 – MOVIMENTO DE TERRAS

- A locação das escavações deverá ser feita topograficamente, obedecendo às instruções contidas nos projetos específicos.
- A escavação poderá ser manual ou mecânica, a critério da CONTRATADA.
- A CONTRATADA terá responsabilidade integral por desmoronamentos e pela integridade das obras existentes, e como também pelos eventuais enganos nas dimensões, dos serviços executados, cabendo ao mesmo executar, às suas próprias custas, todos os serviços necessários para restaurá-los, terreno, estruturas e outras instalações.
- Se quaisquer escavações forem feitas, por engano, abaixo da cota indicada nos projetos, a CONTRATADA reintegrará o excesso da escavação até a cota indicada no projeto, com aterro compactado especificado, às suas próprias custas.
- Após a conclusão das escavações, o fundo das cavas e ou valas deverão ser devidamente apiloados. Na execução do apiloamento o terreno deverá estar com umidade ótima, devendo ser corrigida em caso contrário.
- Todas as cavas ou valas, exceto as de tubulões, deverão ter, obrigatoriamente, o fundo apiloado, podendo este apiloamento ser executado mecânica ou manualmente.
- Após a execução do apiloamento, havendo a ocorrência de chuva, o mesmo deverá ser novamente executado, com remoção da eventual lama formada no fundo das cavas ou valas.
- O material das escavações adequado para o reaterro será estocado ao longo das valas ou das áreas de escavação, a uma distância conveniente para evitar desmoronamento, retorno à escavação e ou empelinhos para execução dos demais serviços.
- O material inadequado para reaterro e o material em excesso serão removidos para locais sugeridos pela CONTRATADA e aprovados pela FISCALIZAÇÃO.
- As escavações deverão ser mantidas sem presença de água, através de bombeamento ou rebaixamento do lençol freático, tomando-se também providências para que a água da superfície não escorra para dentro das escavações.
- Escavações onde houver risco de desmoronamento deverão ser adequadamente escoradas.
- A CONTRATADA será o único responsável pela concepção e execução do esquema de escoramentos, esgotamentos e rebaixamento do lençol freático, independentemente da manifestação da FISCALIZAÇÃO, correndo às suas expensas os custos de materiais, execução e eventuais



PODER EXECUTIVO

PREFEITURA MUNICIPAL DE BURITIRANA DO MARANHÃO  
AV. SENADOR LA ROQUE, S/ N° - CENTRO - BURITIRANA DO MARANHÃO - MA  
CNPJ: 01.601.303/0001-22- CEP: 65.953-500

reparações de danos que possam ocorrer pela ausência ou falha de escoramentos e esgotamentos adequados.

- O material para reaterro deverá ser previamente aprovado pela FISCALIZAÇÃO.
- Se os materiais provenientes de escavações não forem adequados ou suficientes para o reaterro, a CONTRATADA indicará as áreas de empréstimo a serem aprovadas pela FISCALIZAÇÃO.
- O reaterro das cavas ou valas deverá ser executado logo após a desforma ou colocação das tubulações, tomando-se os devidos cuidados para não danificar e ou deslocar as estruturas e tubulações.
- Os locais a serem reaterrados deverão estar limpos, removendo-se pedaços de madeira ou outros materiais.
- O reaterro deverá ser executado em camadas de 20cm de material solto, com umidade ótima e compactação manual ou mecanicamente até se conseguir grau de compactação de no mínimo 100% do ensaio intermediário de compactação (NBR - 7182).
- O controle de compactação será visual e, em caso de dúvidas, a FISCALIZAÇÃO fará verificações através de processos expedidos de campo, medindo-se o peso específico através da cravação de cilindro amostrador de paredes finas e a umidade, pelo aparelho "Speedy".
- A complementação dos abatimentos havidos nos locais reaterrados correrá por conta da CONTRATADA.
- Os serviços de apiloamento deverão ser executados em todos os fundos de cavas e áreas internas da edificação.

### 3.0 - INFRA-ESTRUTURA - FUNDAÇÕES

- A execução das fundações deverá satisfazer às Normas da ABNT.
- A execução das fundações implicará na responsabilidade integral do CONSTRUTOR, pela resistência das mesmas e pela estabilidade da obra.
- Os serviços de fundações só poderão ser iniciados após a devida aprovação, pela FISCALIZAÇÃO, da locação da obra e das respectivas escavações.
- As operações de colocação de armaduras e concretagem dos elementos de fundação serão realizadas dentro dos requisitos do projeto e da perfeita conformidade com a prática de construção de estruturas de concreto, tanto quanto às dimensões e locações, quanto às características de resistência dos materiais utilizados.
- As barras de aço não deverão apresentar ferrugem, manchas de óleo, argamassa aderente ou qualquer outra substância que impeça uma perfeita aderência ao concreto.
- Nenhum conjunto de elementos estruturais como sapatas, pilares, vigas, cintas, etc., poderá ser concretado sem a minuciosa verificação por parte do CONSTRUTOR e da FISCALIZAÇÃO, atestando a perfeita disposição, dimensões, ligações e escoramentos das formas e armaduras



000083

**PODER EXECUTIVO**  
**PREFEITURA MUNICIPAL DE BURITIRANA DO MARANHÃO**  
**AV. SENADOR LA ROQUE, S/ N° - CENTRO – BURITIRANA DO MARANHÃO - MA**  
**CNPJ: 01.601.303/0001-22– CEP: 65.953-500**

---

correspondentes, bem como sem o prévio exame da correta colocação de canalizações elétricas, hidráulicas e outras que devam ser embutidas na massa de concreto.

#### **4.0 – SUPERESTRUTURA**

- Na leitura e interpretação do projeto estrutural e respectiva memória de cálculo, será sempre levado em conta que os mesmos obedecerão às Normas da ABNT aplicáveis a cada caso, na sua forma mais recente.
- A execução da estrutura deverá satisfazer plenamente as Normas da ABNT acima referida, como NBR-6118 (NB-1), NBR-6120 (NB-5), e demais Normas, no que couber.
- Serão observadas rigorosamente todas as particularidades do projeto de arquitetura.
- A execução de qualquer parte da estrutura implicará na integral responsabilidade do CONSTRUTOR por sua resistência e estabilidade.
- A resistência do concreto e o tipo de aço serão aqueles definidos no projeto.
- As barras de aço não deverão apresentar ferrugem, manchas de óleo, argamassa aderente ou qualquer outra substância que impeça uma perfeita aderência ao concreto.
- As perfurações para passagem de canalizações através de vigas e outros elementos estruturais, quando inteiramente inevitáveis, serão assegurados por buchas adaptadas nas formas, de acordo com o projeto. A localização de tais furos serão objetos de atento estudo por parte do CONSTRUTOR, no sentido de evitar o enfraquecimento da peça, com prejuízo da estrutura. Nos casos em que não haja indicações precisas no projeto estrutural, os furos deverão ser situados, tanto quanto possível, fora da zona de trabalho das peças de concreto, devendo ainda ser consultado o profissional responsável pelo projeto.
- A fim de se evitar qualquer variação de coloração ou textura, deverão ser empregados materiais de origem, natureza e qualidade rigorosamente uniformes.

#### **5.0 – COBERTURA**

- A cobertura existente deverá ser devidamente recuperada.
- Os planos de cobertura da ampliação serão construídos de forma a garantir o rápido escoamento das águas pluviais, com vedação satisfatória e permitindo a dilatação térmica dos materiais sem reter umidade, e que possibilitem uma fácil manutenção dos telhados.
- Deverá utilizar materiais que possam atender as necessidades básicas de proteção contra as intempéries e garantia de um melhor isolamento térmico.
- Toda cobertura será em estrutura de madeira para telha cerâmica, e será usada telha cerâmica do tipo PLAN nas áreas ampliadas (estacionamento e área externa)..



000084

**PODER EXECUTIVO**  
**PREFEITURA MUNICIPAL DE BURITIRANA DO MARANHÃO**  
**AV. SENADOR LA ROQUE, S/ N° - CENTRO – BURITIRANA DO MARANHÃO - MA**  
**CNPJ: 01.601.303/0001-22– CEP: 65.953-500**

---

- Serão executadas Calha em chapa de aço galvanizada nº 24 desenvolvimento de 33cm, conforme projeto.
- Os rufos de concreto deverão ser pré-moldados e assentados com a mais perfeita técnica, a fim de evitar infiltrações.

#### **6.0 – REVESTIMENTO**

- Os revestimentos apresentarão parâmetros perfeitamente desempenados e aprumados.
- O revestimento de cada pano de parede só será iniciado depois de embutidas todas as canalizações que por ele estejam previstas passar.
- Depois de convencionalmente limpas, as superfícies a revestir serão umedecidas e uniformemente chapiscadas com argamassa de cimento e areia no traço 1:3, de modo a garantir uma maior aderência do revestimento final.
- Todas as alvenarias e vigas, exceto as aparentes ou que prevêem tratamentos especiais, receberão revestimento em massa única, ou reboco, com argamassa de cimento e areia fina peneirada no traço 1:8, com espessura máxima de 25 mm.
- O reboco deverá ser regularizado e desempenado à régua, desempenadeira de aço, e alisado a esponja. Deverá apresentar superfície não áspera, aspecto uniforme, com parâmetro perfeitamente plano, não sendo aceito qualquer ondulação, desigualdade de alinhamento da superfície, ou falhas.
- Serão verificadas todas as etapas do processo executivo, desde a preparação das argamassas, alinhamento dos planos, aresta, acabamento e a regularidade final superfície.

#### **7.0 – PAVIMENTAÇÃO**

- O solo deverá ser previamente drenado, regularizado e bem apiloado de modo a constituir uma infra-estrutura de resistência uniforme.
- O lastro de concreto deverá ser executado em “concreto magro” no traço volumétrico 1:3:5 (cimento, areia grossa e seixo), na espessura mínima de 4 cm sobre substrato molhado e perfeitamente nivelado.
- Depois de nivelado o piso deverá receber uma camada de regularização apropriada para piso cimentado.
- O piso das ampliações serão em piso cimentado liso.
- Em toda a área de ampliação deverá ser aplicada pintura acrílica sob o piso cimentado.
- Será executada calçada de proteção em todo o perímetro da edificação conforme projeto arquitetônico.





PODER EXECUTIVO

PREFEITURA MUNICIPAL DE BURITIRANA DO MARANHÃO  
AV. SENADOR LA ROQUE, S/ N° - CENTRO – BURITIRANA DO MARANHÃO - MA  
CNPJ: 01.601.303/0001-22– CEP: 65.953-500

## 8.0 – INSTALAÇÕES ELÉTRICAS

- O projeto executivo foi elaborado obedecendo ao projeto arquitetônico, às especificações, às Normas da ABNT, em especial a NBR – 8160, e aos critérios das concessionárias locais.
- O emprego de eletrodutos rígidos será obrigatório para todas as instalações embutidas, salvo expressa indicada em contrario nas especificações ou no projeto, sendo de PVC rosável, de acordo com a NBR – 6150.
- Os eletrodutos poderão ser cortados à serra, porém, deverão ser escareados à lima para remoção de rebarbas.
- A tubulação deverá ser instalada embutida na alvenaria de modo a não formar cotovelos ou depressões onde possa acumular água, devendo assim, apresentar ligeira e continua declividade no sentido das caixas de passagem.
- As caixas de interruptores e tomadas, quando localizadas próximo das portas, deverão prever um afastamento mínimo de 0,20m destas.
- A fim de facilitar a enfição dos condutores, poderão ser usados produtos como lubrificantes, talco, pedra sabão ou vaselina em pasta.
- O desencapamento dos condutores para efetuar emendas deverá ser cauteloso, e só será permitido em pontos localizados nas caixas de passagem. Os fios deverão ser limpos e revestidos com fita isolante de borracha.
- Os pontos de luz nos tetos serão perfeitamente centralizados ou alinhados nos respectivos ambientes, perfeitamente de acordo com a disposição constante do Projeto de Instalações Elétricas.

## 9.0 – PINTURA

- As superfícies a serem pintadas deverão ser examinadas, limpas e corrigidas de quaisquer imperfeições de revestimento antes do início dos serviços.
- A eliminação da poeira deverá ser completa. As superfícies só deverão ser pintadas quando estiverem perfeitamente secas.
- Todas as paredes, tanto internas quanto externas, deverão ser pintadas com tinta acrílica sem massa, nas cores a serem definidas pela FISCALIZAÇÃO.
- A segunda demão da pintura só poderá ser aplicada, decorrido 24 (vinte e quatro) horas da aplicação da primeira.
- As tintas deverão ser aprovadas pela FISCALIZAÇÃO nas embalagens originais de fábrica antes de sua aplicação.
- Deverão ser evitados escorrimentos ou respingos de tinta nas superfícies não destinadas a pinturas, tais como concreto aparente, ferragens e aparelhos de iluminação. Quando aconselháveis tais superfícies deverão ser protegidas com papel, fita celulose ou materiais equivalentes.

000086



**PODER EXECUTIVO**

**PREFEITURA MUNICIPAL DE BURITIRANA DO MARANHÃO**  
**AV. SENADOR LA ROQUE, S/ N° - CENTRO – BURITIRANA DO MARANHÃO - MA**  
**CNPJ: 01.601.303/0001-22– CEP: 65.953-500**

---

- Os respingos que não poderem ser evitados deverão ser removidos com solvente adequado, enquanto a tinta estiver fresca.
- Os trabalhos de pintura externa ou em locais mal abrigados não deverão ser realizados em dias de chuva.
- Todas as portas (madeira ou metálicas), portões, grades e gradis metálicos serão pintados com duas demãos, no mínimo, com tinta esmalte sintético tipo e cor a ser definido pela FISCALIZAÇÃO, até conseguir perfeita cobertura da superfície.
- Todas as peças metálicas previstas para tratamento com pintura em esmalte sintético, receberão fundo “primer” anti-corrosivo tipo CHROMÖXIDO ou similar.

#### **10.0 – LIMPEZA GERAL DA OBRA**

- A obra será entregue em perfeito estado de limpeza e conservação, devendo apresentar perfeito funcionamento em todas as suas instalações, equipamentos e aparelhos.
- Na execução dos serviços de limpeza deverão ser tomadas as precauções no sentido de se evitar danos aos materiais de acabamento.
- O desentulho da obra deverá ser feito periodicamente e de acordo com as recomendações da FISCALIZAÇÃO.
- Ao término dos serviços, será removido todo o entulho do terreno, sendo cuidadosamente limpos e varridos os acessos.
- A limpeza de todas as superfícies revestidas ou pavimentadas com material cerâmico e granito deverá ser feita com água e sabão ou com o emprego de outros materiais recomendados pela FISCALIZAÇÃO.

---

**NILO FRANCO LIMA**  
Engenheiro Civil

000087



**PODER EXECUTIVO**

**PREFEITURA MUNICIPAL DE BURITIRANA DO MARANHÃO**  
**AV. SENADOR LA ROQUE, S/ N° - CENTRO – BURITIRANA DO MARANHÃO - MA**  
**CNPJ: 01.601.303/0001-22– CEP: 65.953-500**

---

**PLANILHAS**



ESTADO DO MARANHÃO  
PREFEITURA MUNICIPAL BURITIRANA DO MARANHÃO  
CNPJ: 01.601.303/0001-22  
Av. Sen. La Roque - Centro  
Buritirana - MA

000088

### PLANILHA ORÇAMENTÁRIA

OBRA: REFORMA DA UNIDADE ESCOLAR DOM MARCELINO  
LOCALIZAÇÃO: POVOADO CENTRO NOVO, BURITIRANA - MA  
ENDEREÇO: CENTRO NOVO  
REFERÊNCIA ORÇAMENTÁRIA: SINAPI - FEV/2023

BDI ADOTADO (%): 25,00%

ITEM	REF - SINAPI	DESCRIÇÃO DOS SERVIÇOS	UND	QUANT.	UNITÁRIO	UNITÁRIO COM BDI	TOTAL
<b>1</b>		<b>SERVIÇOS PRELIMINARES</b>					<b>R\$ 23.672,47</b>
1.1	74209/001	PLACA DE OBRA EM CHAPA DE AÇO GALVANIZADO	M2	4,00	R\$ 391,33	R\$ 489,16	R\$ 1.956,65
1.2	73859/002	CAPINA E LIMPEZA MANUAL DE TERRENO	M2	173,14	R\$ 1,35	R\$ 1,69	R\$ 292,17
1.3	97645	REMOÇÃO DE JANELAS, DE FORMA MANUAL, SEM REAPROVEITAMENTO. AF_12/2017	M2	52,80	R\$ 25,46	R\$ 31,83	R\$ 1.680,36
1.4	97644	REMOÇÃO DE PORTAS, DE FORMA MANUAL, SEM REAPROVEITAMENTO. AF_12/2017	M2	15,00	R\$ 7,17	R\$ 8,96	R\$ 134,44
1.5	97633	DEMOLIÇÃO DE REVESTIMENTO CERÂMICO, DE FORMA MANUAL, SEM REAPROVEITAMENTO. AF_12/2017	M2	525,00	R\$ 17,58	R\$ 21,98	R\$ 11.536,88
1.6	99059	LOCAÇÃO CONVENCIONAL DE OBRA, UTILIZANDO GABARITO DE TÁBUAS CORRIDAS PONTALETADAS A CADA 2,00M - 2 UTILIZAÇÕES. AF_10/2018	M	27,00	R\$ 55,78	R\$ 69,73	R\$ 1.882,58
1.7	97661	REMOÇÃO DE CABOS ELÉTRICOS, DE FORMA MANUAL, SEM REAPROVEITAMENTO. AF_12/2017	M	480,00	R\$ 0,51	R\$ 0,64	R\$ 306,00
1.8	97660	REMOÇÃO DE INTERRUPTORES/TOMADAS ELÉTRICAS, DE FORMA MANUAL, SEM REAPROVEITAMENTO. AF_12/2017	UN	48,00	R\$ 0,51	R\$ 0,64	R\$ 30,60
1.9	97663	REMOÇÃO DE LOUÇAS, DE FORMA MANUAL, SEM REAPROVEITAMENTO. AF_12/2017	UN	7,00	R\$ 9,44	R\$ 11,80	R\$ 82,60
1.10	90777	ADMINISTRAÇÃO DE OBRA	H	48,00	R\$ 96,17	R\$ 120,21	R\$ 5.770,20
<b>2</b>		<b>MOVIMENTAÇÃO DE TERRA</b>					<b>R\$ 5.081,65</b>
2.1	93358	ESCAVAÇÃO MANUAL DE VALA COM PROFUNDIDADE MENOR OU IGUAL A 1,30 M. AF_02/2021	M3	8,40	R\$ 66,81	R\$ 83,51	R\$ 701,51
2.2	96995	REATERRO MANUAL APILOADO COM SOQUETE. AF_10/2017	M3	86,50	R\$ 40,51	R\$ 50,64	R\$ 4.380,14
<b>3</b>		<b>PAREDES E REVESTIMENTOS</b>					<b>R\$ 52.899,20</b>
3.1	103329	ALVENARIA DE VEDAÇÃO DE BLOCOS CERÂMICOS FURADOS NA HORIZONTAL DE 9X19X19 CM (ESPESSURA 9 CM) E ARGAMASSA DE ASSENTAMENTO COM PREPARO MANUAL. AF_12/2021	M2	236,85	R\$ 78,90	R\$ 98,63	R\$ 23.359,33
3.2	87878	CHAPISCO APLICADO EM ALVENARIAS E ESTRUTURAS DE CONCRETO INTERNAS, COM COLHER DE PEDREIRO. ARGAMASSA TRAÇO 1:3 COM PREPARO MANUAL. AF_10/2022	M2	473,70	R\$ 4,11	R\$ 5,14	R\$ 2.433,63
3.3	87529	MASSA ÚNICA, PARA RECEBIMENTO DE PINTURA, EM ARGAMASSA TRAÇO 1:2:8, PREPARO MECÂNICO COM BETONEIRA 400L, APLICADA MANUALMENTE EM FACES INTERNAS DE PAREDES, ESPESSURA DE 20MM, COM EXECUÇÃO DE TALISCAS. AF_06/2014	M2	324,90	R\$ 31,79	R\$ 39,74	R\$ 12.910,71
3.4	87275	REVESTIMENTO CERÂMICO PARA PAREDES INTERNAS COM PLACAS TIPO ESMALTADA EXTRA DE DIMENSÕES 33X45 CM APLICADAS A MEIA ALTURA DAS PAREDES. AF_02/2023_PE	M2	148,80	R\$ 76,32	R\$ 95,40	R\$ 14.195,52
<b>4</b>		<b>ESTRUTURA</b>					<b>R\$ 36.997,11</b>
4.1	96536	FABRICAÇÃO, MONTAGEM E DESMONTAGEM DE FÓRMA PARA VIGAS E PILARES EM MADEIRA SERRADA, E=25 MM, 4 UTILIZAÇÕES. AF_06/2017	M2	84,38	R\$ 76,28	R\$ 95,35	R\$ 8.045,16
4.2	92762	ARMAÇÃO DE PILAR OU VIGA DE ESTRUTURA CONVENCIONAL DE CONCRETO ARMADO UTILIZANDO AÇO CA-50 DE 10,0 MM - MONTAGEM. AF_06/2022	KG	675,00	R\$ 12,39	R\$ 15,49	R\$ 10.454,06
4.3	92759	ARMAÇÃO DE PILAR OU VIGA DE ESTRUTURA CONVENCIONAL DE CONCRETO ARMADO UTILIZANDO AÇO CA-60 DE 5,0 MM - MONTAGEM. AF_06/2022	KG	501,88	R\$ 14,39	R\$ 17,99	R\$ 9.027,48
4.4	94965	CONCRETO FCK = 25MPA, TRAÇO 1:2,3:2,7 (EM MASSA SECA DE CIMENTO/ AREIA MÉDIA/ BRITA 1) - PREPARO MECÂNICO COM BETONEIRA 400 L. AF_05/2021	M3	13,50	R\$ 463,93	R\$ 579,91	R\$ 7.828,82
4.5	98557	IMPERMEABILIZAÇÃO DE SUPERFÍCIE COM EMULSÃO ASFÁLTICA, 2 DEMÃOS AF_06/2018	M2	32,00	R\$ 41,04	R\$ 51,30	R\$ 1.641,60
<b>5</b>		<b>PAVIMENTAÇÃO</b>					<b>R\$ 64.731,78</b>
5.1	92395	RECUPERAÇÃO DE PAVIMENTO EM PISO INTERTRAVADO, COM BLOCO SEXTAVADO DE 25 X 25 CM, ESPESSURA 10 CM. AF_10/2022	M2	24,00	R\$ 80,93	R\$ 101,16	R\$ 2.427,90
5.2	10168 ORSE	PISO ALTA RESISTENCIA, COLORIDO, E=10MM, APLICADO COM JUNTAS, POLIDO ATÉ O ESMERIL 400 E ENCERADO	M2	120,00	R\$ 63,20	R\$ 79,00	R\$ 9.480,00



000089

ESTADO DO MARANHÃO  
PREFEITURA MUNICIPAL BURITIRANA DO MARANHÃO  
CNPJ: 01.601.303/0001-22  
Av. Sen. La Roque - Centro  
Buritirana - MA

**PLANILHA ORÇAMENTÁRIA**

OBRA: REFORMA DA UNIDADE ESCOLAR DOM MARCELINO

LOCALIZAÇÃO: POVOADO CENTRO NOVO, BURITIRANA - MA

ENDEREÇO: CENTRO NOVO

REFERÊNCIA ORÇAMENTÁRIA: SINAPI - FEV/2023

BDI ADOTADO (%): 25,00%

ITEM	REF - SINAPI	DESCRIÇÃO DOS SERVIÇOS	UND	QUANT.	UNITÁRIO	UNITÁRIO COM BDI	TOTAL
5.3	87251	REVESTIMENTO CERÂMICO PARA PISO COM PLACAS TIPO ESMALTADA EXTRA DE DIMENSÕES 45X45 CM APLICADA EM AMBIENTES DE ÁREA MAIOR QUE 10 M2. AF_02/2023_PE	M2	556,50	R\$ 59,03	R\$ 73,79	R\$ 41.062,74
5.5	94990	EXECUÇÃO DE PASSEIO (CALÇADA) OU PISO DE CONCRETO COM CONCRETO MOLDADO IN LOCO, FEITO EM OBRA, ACABAMENTO CONVENCIONAL, NÃO ARMADO. AF_08/2022	M3	11,10	R\$ 692,05	R\$ 865,06	R\$ 9.604,36
5.6	97113	APLICAÇÃO DE LONA PLÁSTICA PARA EXECUÇÃO DE PAVIMENTOS DE CONCRETO. AF_04/2022	M2	120,00	R\$ 3,28	R\$ 4,10	R\$ 492,00
5.7	2235 ORSE	FORNECIMENTO E INSTALAÇÃO DE PISO DE BORRACHA 500 X 500 X 3MM, COR PRETA, (PLURIGOMA, DAUD OU SIMILAR)	M2	12,25	R\$ 108,72	R\$ 135,90	R\$ 1.664,78
6		<b>COBERTURA</b>					<b>R\$ 83.699,44</b>
6.1	92539	TRAMA DE MADEIRA COMPOSTA POR RIPAS, CAIBROS E TERÇAS PARA TELHADOS DE ATÉ 2 ÁGUAS PARA TELHA DE ENCAIXE DE CERÂMICA OU DE CONCRETO, INCLUSO TRANSPORTE VERTICAL. AF_07/2019	M2	85,60	R\$ 82,06	R\$ 102,58	R\$ 8.780,42
6.2	94445	TELHAMENTO COM TELHA CERÂMICA CAPA-CANAL, TIPO PLAN, COM ATÉ 2 ÁGUAS, INCLUSO TRANSPORTE VERTICAL. AF_07/2019	M2	85,60	R\$ 38,53	R\$ 48,16	R\$ 4.122,71
6.3	92580	TRAMA DE AÇO COMPOSTA POR TERÇAS PARA TELHADOS DE ATÉ 2 ÁGUAS PARA TELHA ONDULADA DE FIBROCIMENTO, METÁLICA, PLÁSTICA OU TERMOACÚSTICA, INCLUSO TRANSPORTE VERTICAL. AF_07/2019	M2	120,00	R\$ 57,28	R\$ 71,60	R\$ 8.592,00
6.4	92588	FABRICAÇÃO E INSTALAÇÃO DE TESOURA EM AÇO, VÃO DE 6 M, PARA TELHA CERÂMICA OU DE CONCRETO, INCLUSO IÇAMENTO. AF_12/2015	UN	6,00	R\$ 1.395,36	R\$ 1.744,20	R\$ 10.465,20
6.5	94213	TELHAMENTO COM TELHA DE AÇO/ALUMÍNIO E = 0,5 MM, COM ATÉ 2 ÁGUAS, INCLUSO IÇAMENTO. AF_07/2019	M2	120,00	R\$ 82,55	R\$ 103,19	R\$ 12.382,50
6.6	94228	CALHA EM CHAPA DE AÇO GALVANIZADO NÚMERO 24, DESENVOLVIMENTO DE 50 CM, INCLUSO TRANSPORTE VERTICAL. AF_07/2019	M	144,00	R\$ 77,50	R\$ 96,88	R\$ 13.950,00
6.7	94231	RUFO EM CHAPA DE AÇO GALVANIZADO NÚMERO 24, CORTE DE 25 CM, INCLUSO TRANSPORTE VERTICAL. AF_07/2019	M	54,00	R\$ 47,64	R\$ 59,55	R\$ 3.215,70
6.8	96486	FORRO DE PVC, LISO, PARA AMBIENTES COMERCIAIS, INCLUSIVE ESTRUTURA DE FIXAÇÃO. AF_05/2017_PS	M2	202,08	R\$ 87,85	R\$ 109,81	R\$ 22.190,91
7		<b>INSTALAÇÕES ELÉTRICAS</b>					<b>R\$ 30.360,25</b>
7.1	90447	RASGO EM ALVENARIA PARA ELETRODUTOS COM DIÂMETROS MENORES OU IGUAIS A 40 MM. AF_05/2015	M	64,00	R\$ 5,26	R\$ 6,58	R\$ 420,80
7.2	91834	ELETRODUTO FLEXÍVEL CORRUGADO, PVC, DN 25 MM (3/4"), PARA CIRCUITOS TERMINAIS, INSTALADO EM FORRO - FORNECIMENTO E INSTALAÇÃO. AF_12/2015	M	480,00	R\$ 8,58	R\$ 10,73	R\$ 5.148,00
7.3	100556	CAIXA DE PASSAGEM PARA TELEFONE 15X15X10CM (SOBREPOR), FORNECIMENTO E INSTALAÇÃO. AF_11/2019	UN	64,00	R\$ 35,00	R\$ 43,75	R\$ 2.800,00
7.4	93657	DISJUNTOR MONOPOLAR TIPO DIN, CORRENTE NOMINAL DE 32A - FORNECIMENTO E INSTALAÇÃO. AF_10/2020	UN	12,00	R\$ 12,58	R\$ 15,73	R\$ 188,70
7.5	91926	CABO DE COBRE FLEXÍVEL ISOLADO, 2,5 MM², ANTI-CHAMA 450/750 V, PARA CIRCUITOS TERMINAIS - FORNECIMENTO E INSTALAÇÃO. AF_12/2015	M	640,00	R\$ 3,64	R\$ 4,55	R\$ 2.912,00
7.6	91928	CABO DE COBRE FLEXÍVEL ISOLADO, 4 MM², ANTI-CHAMA 450/750 V, PARA CIRCUITOS TERMINAIS - FORNECIMENTO E INSTALAÇÃO. AF_12/2015	M	360,00	R\$ 5,65	R\$ 7,06	R\$ 2.542,50
7.7	91930	CABO DE COBRE FLEXÍVEL ISOLADO, 6 MM², ANTI-CHAMA 450/750 V, PARA CIRCUITOS TERMINAIS - FORNECIMENTO E INSTALAÇÃO. AF_12/2015	M	120,00	R\$ 7,89	R\$ 9,86	R\$ 1.183,50
7.9	98111	CAIXA DE INSPEÇÃO PARA ATERRAMENTO, CIRCULAR, EM POLIETILENO, DIÂMETRO INTERNO = 0,3 M. AF_12/2020	UN	4,00	R\$ 53,18	R\$ 66,48	R\$ 265,90
7.10	13039	ATERRAMENTO COMPOSTO DE 3 HASTES DE COBRE Ø 5/8" X 2,40M, INTERLIGADA COM CABO DE COBRE 50MM2	UN	1,00	R\$ 431,57	R\$ 539,46	R\$ 539,46
7.11	12848	SUORTE PARA FIXAÇÃO DE PARA-RAIOS E MUFLA INSTALAÇÃO INTERNA	UN	1,00	R\$ 351,29	R\$ 439,11	R\$ 439,11
7.12	92024	INTERRUPTOR SIMPLES (1 MÓDULO) COM 2 TOMADAS DE EMBUTIR 2P+T 10 A, SEM SUPORTE E SEM PLACA - FORNECIMENTO E INSTALAÇÃO. AF_12/2015	UN	24,00	R\$ 52,70	R\$ 65,88	R\$ 1.581,00





ESTADO DO MARANHÃO  
PREFEITURA MUNICIPAL BURITIRANA DO MARANHÃO

CNPJ: 01.601.303/0001-22  
Av. Sen. La Roque - Centro  
Buritirana - MA

000090

PLANILHA ORÇAMENTÁRIA

OBRA: REFORMA DA UNIDADE ESCOLAR DOM MARCELINO  
LOCALIZAÇÃO: POVOADO CENTRO NOVO, BURITIRANA - MA  
ENDEREÇO: CENTRO NOVO  
REFERÊNCIA ORÇAMENTÁRIA: SINAPI - FEV/2023

BDI ADOTADO (%): 25,00%

ITEM	REF - SINAPI	DESCRIÇÃO DOS SERVIÇOS	UND	QUANT.	UNITÁRIO	UNITÁRIO COM BDI	TOTAL
7.13	97590	LUMINÁRIA TIPO PLAFON REDONDO COM VIDRO FOSCO, DE SOBREPOR, COM 1 LÂMPADA FLUORESCENTE DE 15 W, SEM REATOR - FORNECIMENTO E INSTALAÇÃO. AF_02/2020	UN	66,00	R\$ 94,21	R\$ 117,76	R\$ 7.772,33
7.14	92004	TOMADA MÉDIA DE EMBUTIR (2 MÓDULOS), 2P+T 10 A, INCLUINDO SUPORTE E PLACA - FORNECIMENTO E INSTALAÇÃO. AF_12/2015	UN	64,00	R\$ 46,25	R\$ 57,81	R\$ 3.700,00
7.15	101879	QUADRO DE DISTRIBUIÇÃO DE ENERGIA EM CHAPA DE AÇO GALVANIZADO, DE EMBUTIR, COM BARRAMENTO TRIFÁSICO, PARA 24 DISJUNTORES DIN 100A - FORNECIMENTO E INSTALAÇÃO. AF_10/2020	UN	1,00	R\$ 532,38	R\$ 665,48	R\$ 665,48
7.16	101946	QUADRO DE MEDIÇÃO GERAL DE ENERGIA PARA 1 MEDIDOR DE SOBREPOR - FORNECIMENTO E INSTALAÇÃO. AF_10/2020	UN	1,00	R\$ 161,18	R\$ 201,48	R\$ 201,48
<b>8</b>		<b>INSTALAÇÕES HIDROSSANITÁRIAS</b>					<b>R\$ 8.678,51</b>
8.1	86888	VASO SANITÁRIO SIFONADO COM CAIXA ACOPLADA LOUÇA BRANCA - FORNECIMENTO E INSTALAÇÃO. AF_01/2020	UN	6,00	R\$ 460,61	R\$ 575,76	R\$ 3.454,58
8.2	86902	LAVATÓRIO LOUÇA BRANCA COM COLUNA, *44 X 35,5* CM, PADRÃO POPULAR - FORNECIMENTO E INSTALAÇÃO. AF_01/2020	UN	2,00	R\$ 298,26	R\$ 372,83	R\$ 745,65
8.3	100860	CHUVEIRO ELÉTRICO COMUM CORPO PLÁSTICO, TIPO DUCHA FORNECIMENTO E INSTALAÇÃO. AF_01/2020	UN	6,00	R\$ 89,60	R\$ 112,00	R\$ 672,00
8.4	86909	TORNEIRA CROMADA TUBO MÓVEL, DE MESA, 1/2 OU 3/4, PARA PIA DE COZINHA, PADRÃO ALTO - FORNECIMENTO E INSTALAÇÃO. AF_01/2020	UN	3,00	R\$ 117,04	R\$ 146,30	R\$ 438,90
8.5	86916	TORNEIRA PLÁSTICA 3/4 PARA TANQUE - FORNECIMENTO E INSTALAÇÃO. AF_01/2020	UN	1,00	R\$ 21,29	R\$ 26,61	R\$ 26,61
8.7	89957	PONTO DE CONSUMO TERMINAL DE ÁGUA FRIA (SUBRAMAL) COM TUBULAÇÃO DE PVC, DN 25 MM, INSTALADO EM RAMAL DE ÁGUA, INCLUSOS RASGO E CHUMBAMENTO EM ALVENARIA. AF_12/2014	UN	14,00	R\$ 116,60	R\$ 145,75	R\$ 2.040,50
8.8	91795	(COMPOSIÇÃO REPRESENTATIVA) DO SERVIÇO DE INST. TUBO PVC, SÉRIE N, ESGOTO PREDIAL, 100 MM (INST. RAMAL DESCARGA, RAMAL DE ESG. SANIT., PRUMADA ESG. SANIT., VENTILAÇÃO OU SUB-COLETOR AÉREO), INCL. CONEXÕES E CORTES, FIXAÇÕES, P/ PRÉDIOS. AF_10/2015	M	6,00	R\$ 61,97	R\$ 77,46	R\$ 464,78
8.9	91793	(COMPOSIÇÃO REPRESENTATIVA) DO SERVIÇO DE INSTALAÇÃO DE TUBO DE PVC, SÉRIE NORMAL, ESGOTO PREDIAL, DN 50 MM (INSTALADO EM RAMAL DE DESCARGA OU RAMAL DE ESGOTO SANITÁRIO), INCLUSIVE CONEXÕES, CORTES E FIXAÇÕES PARA, PRÉDIOS. AF_10/2015	M	8,00	R\$ 83,55	R\$ 104,44	R\$ 835,50
<b>9</b>		<b>PINTURA</b>					<b>R\$ 83.628,17</b>
9.1	88497	APLICAÇÃO E LIXAMENTO DE MASSA LÁTEX EM PAREDES, DUAS DEMÃOS. AF_06/2014	M2	2020,36	R\$ 13,95	R\$ 17,44	R\$ 35.230,03
9.2	95626	APLICAÇÃO MANUAL DE TINTA LÁTEX ACRÍLICA EM PAREDE, DUAS DEMÃOS. AF_11/2016	M2	2020,36	R\$ 16,02	R\$ 20,03	R\$ 40.457,71
9.3	88488	APLICAÇÃO MANUAL DE PINTURA COM TINTA LÁTEX ACRÍLICA EM TETO, DUAS DEMÃOS. AF_06/2014	M2	161,90	R\$ 17,94	R\$ 22,43	R\$ 3.630,61
9.4	100719	PINTURA COM TINTA ALQUÍDICA DE FUNDO (TIPO ZARCÃO) PULVERIZADA SOBRE PERFIL METÁLICO EXECUTADO EM FÁBRICA (POR DEMÃO). AF_01/2020. PE	M2	33,75	R\$ 10,71	R\$ 13,39	R\$ 451,83
9.5	102491	PINTURA DE PISO COM TINTA ACRÍLICA, APLICAÇÃO MANUAL, 2 DEMÃOS, INCLUSO FUNDO PREPARADOR. AF_05/2021	M2	160,00	R\$ 19,29	R\$ 24,11	R\$ 3.858,00
<b>10</b>		<b>ESQUADRIAS</b>					<b>R\$ 48.961,53</b>
10.1	94573	JANELA DE ALUMÍNIO DE CORRER COM 4 FOLHAS PARA VIDROS FUMÊ, COM VIDROS, BATENTE, ACABAMENTO COM ACETATO OU BRILHANTE E FERRAGENS. EXCLUSIVE ALIZAR E CONTRAMARCO. FORNECIMENTO E INSTALAÇÃO. AF_12/2019	M2	39,60	R\$ 421,35	R\$ 526,69	R\$ 20.856,83
10.2	90820	PORTA DE MADEIRA PARA PINTURA, SEMI-OCA (LEVE OU MÉDIA), 60X210CM, ESPESSURA DE 3,5CM, INCLUSO DOBRADIÇAS - FORNECIMENTO E INSTALAÇÃO. AF_12/2019	UN	4,00	R\$ 352,42	R\$ 440,53	R\$ 1.762,10





ESTADO DO MARANHÃO

PREFEITURA MUNICIPAL BURITIRANA DO MARANHÃO

CNPJ: 01.601.303/0001-22

Av. Sen. La Roque - Centro

Buritirana - MA

000091

## PLANILHA ORÇAMENTÁRIA

OBRA: REFORMA DA UNIDADE ESCOLAR DOM MARCELINO

LOCALIZAÇÃO: POVOADO CENTRO NOVO, BURITIRANA - MA

ENDEREÇO: CENTRO NOVO

REFERÊNCIA ORÇAMENTÁRIA: SINAPI - FEV/2023

BDI ADOTADO (%): 25,00%

ITEM	REF - SINAPI	DESCRIÇÃO DOS SERVIÇOS	UND	QUANT.	UNITÁRIO	UNITÁRIO COM BDI	TOTAL
10.3	90822	PORTA DE MADEIRA PARA PINTURA, SEMI-OCA (LEVE OU MÉDIA), 80X210CM, ESPESSURA DE 3,5CM, INCLUSO DOBRADIÇAS - FORNECIMENTO E INSTALAÇÃO. AF_12/2019	UN	15,00	R\$ 383,53	R\$ 479,41	R\$ 7.191,19
10.4	91338	PORTA DE ALUMÍNIO DE ABRIR COM LAMBRI, COM GUARNIÇÃO, FIXAÇÃO COM PARAFUSOS - FORNECIMENTO E INSTALAÇÃO. AF_12/2019	M2	3,60	R\$ 1.094,55	R\$ 1.368,19	R\$ 4.925,48
10.5	90831	FECHADURA DE EMBUTIR PARA PORTA DE BANHEIRO, COMPLETA, ACABAMENTO PADRÃO MÉDIO, INCLUSO EXECUÇÃO DE FURO - FORNECIMENTO E INSTALAÇÃO. AF_12/2019	UN	23,00	R\$ 159,14	R\$ 198,93	R\$ 4.575,28
10.6	13232	PORTÃO DE CORRER (2,95 X 2,00 M) COM TELA DE ARAME GALVANIZADO FIO12, MALHA 2", REVESTIDA EM PVC E QUADRO EM TUBO DE FERRO GALVANIZADO DE 11/2" COM PINTURA ESMALTE EPOXI	UN	1,00	R\$ 2.443,09	R\$ 3.053,86	R\$ 3.053,86
10.7	91292	BATENTE PARA PORTA DE MADEIRA, FIXAÇÃO COM ARGAMASSA, PADRÃO POPULAR. FORNECIMENTO E INSTALAÇÃO. AF_12/2019	UN	19,00	R\$ 277,76	R\$ 347,20	R\$ 6.596,80
11		<b>DIVERSOS</b>					<b>R\$ 13.314,19</b>
11.1	86889	BANCADA DE GRANITO CINZA POLIDO, DE 1,50 X 0,60 M, PARA PIA DE COZINHA - FORNECIMENTO E INSTALAÇÃO. AF_01/2020	UN	2,00	R\$ 842,81	R\$ 1.053,51	R\$ 2.107,03
11.2	86900	CUBA DE EMBUTIR RETANGULAR DE AÇO INOXIDÁVEL, 46 X 30 X 12 CM - FORNECIMENTO E INSTALAÇÃO. AF_01/2020	UN	4,00	R\$ 198,03	R\$ 247,54	R\$ 990,15
11.3	86925	TANQUE DE MÁRMORE SINTÉTICO COM COLUNA, 22L OU EQUIVALENTE, INCLUSO SIFÃO FLEXÍVEL EM PVC, VÁLVULA PLÁSTICA E TORNEIRA DE METAL CROMADO PADRÃO POPULAR - FORNECIMENTO E INSTALAÇÃO. AF_01/2020	UN	1,00	R\$ 564,67	R\$ 705,84	R\$ 705,84
11.4	102609	CAIXA D'ÁGUA EM POLIETILENO, 2000 LITROS - FORNECIMENTO E INSTALAÇÃO. AF_06/2021	UN	2,00	R\$ 1.093,63	R\$ 1.367,04	R\$ 2.734,08
11.5	C0773 SEINFRA	CHAPIM DE CONCRETO PRÉ-MOLDADO	M2	31,20	R\$ 111,40	R\$ 139,25	R\$ 4.344,60
11.6	99811	LIMPEZA DE CONTRAPISO COM VASSOURA A SECO. AF_04/2019	M2	700,00	R\$ 2,78	R\$ 3,48	R\$ 2.432,50
<b>TOTAL GERAL</b>						<b>R\$ 452.024,30</b>	

NILO FRANCO LIMA  
ENGENHEIRO CIVIL



ESTADO DO MARANHÃO

PREFEITURA MUNICIPAL BURITIRANA DO MARANHÃO

CNPJ: 01.601.303/0001-22

Av. Sen. La Roque - Centro

Buritirana - MA

## CRONOGRAMA FÍSICO-FINANCEIRO

OBRA: REFORMA DA UNIDADE ESCOLAR DOM MARCELINO

LOCALIZAÇÃO: POVOADO CENTRO NOVO, BURITIRANA - MA

ENDEREÇO: CENTRO NOVO

ITEM	DISCRIMINAÇÃO DOS SERVIÇOS	VALOR DOS SERVIÇOS	PESO %	SERVIÇOS A EXECUTAR							
				MÊS - 1		MÊS - 2		MÊS - 3		MÊS - 4	
				SIMPL.%	ACUM. %	SIMPL.%	ACUM. %	SIMPL.%	ACUM. %	SIMPL.%	ACUM. %
1.0	SERVIÇOS PRELIMINARES	R\$ 23.672,47	5,24%	100,00%	100,00%	0,00%	100,00%		100,00%		100,00%
2.0	MOVIMENTAÇÃO DE TERRA	R\$ 5.081,65	1,12%	100,00%	100,00%	0,00%	100,00%		100,00%		100,00%
3.0	PAREDES E REVESTIMENTOS	R\$ 52.899,20	11,70%	80,00%	80,00%	20,00%	100,00%		100,00%		100,00%
4.0	ESTRUTURA	R\$ 36.997,11	8,18%	80,00%	80,00%	20,00%	100,00%		100,00%		100,00%
5.0	PAVIMENTAÇÃO	R\$ 64.731,78	14,32%		0,00%	80,00%	80,00%	20,00%	100,00%		100,00%
6.0	COBERTURA	R\$ 83.699,44	18,52%		0,00%	60,00%	60,00%	40,00%	100,00%		100,00%
7.0	INSTALAÇÕES ELÉTRICAS	R\$ 30.360,25	6,72%		0,00%		0,00%	50,00%	50,00%	50,00%	100,00%
8.0	INSTALAÇÕES HIDROSSANITÁRIAS	R\$ 8.678,51	1,92%		0,00%		0,00%	75,00%	75,00%	25,00%	100,00%
9.0	PINTURA	R\$ 83.628,17	18,50%		0,00%		0,00%		0,00%	100,00%	100,00%
10.0	ESQUADRIAS	R\$ 48.961,53	10,83%		0,00%		0,00%	80,00%	80,00%	20,00%	100,00%
11.0	DIVERSOS	R\$ 13.314,19	2,95%		0,00%		0,00%		0,00%	100,00%	100,00%
<b>TOTAL</b>		<b>R\$ 452.024,30</b>	<b>100,0%</b>	<b>22,27%</b>		<b>26,54%</b>		<b>23,73%</b>		<b>27,45%</b>	
				R\$	100.671,17	R\$	119.984,35	R\$	107.284,36	R\$	124.084,42
<b>TOTAL ACUMULADO</b>				R\$	100.671,17	R\$	220.655,52	R\$	327.939,88	R\$	452.024,30

000002



000093

ESTADO DO MARANHÃO  
PREFEITURA MUNICIPAL BURITIRANA DO MARANHÃO

CNPJ: 01.601.303/0001-22

Av. Sen. La Roque - Centro

Buritirana - MA

**BDI****OBRA: REFORMA DA UNIDADE ESCOLAR DOM MARCELINO**

ENDEREÇO: BURITIRANA

REFERÊNCIA ORÇAMENTÁRIA: SINAPI - FEV/2023

DESCRIÇÃO	VALORES DE REFERÊNCIA - %			Taxas Adotadas - %
	MÍNIMO	MÁXIMO	MÉDIO	
Taxa de seguros + Garantia (*)	0,80	1,00	0,80	0,95
Risco	0,97	1,27	1,27	1,17
Despesas Financeiras	0,59	1,39	1,23	1,20
Administração Central	3,00	5,50	4,00	4,50
Lucro	6,16	8,96	7,40	7,45
<b>Tributos (soma dos itens abaixo)</b>	<b>7,25</b>	<b>7,25</b>	<b>7,25</b>	<b>7,25</b>
COFINS	3,00	3,00	3,00	3,00
CPRB	2,00	2,00	2,00	2,00
PIS	0,65	0,65	0,65	0,65
ISS (**)(***)	1,60	1,60	1,60	1,60
<b>TOTAL</b>	<b>20,34</b>	<b>25,00</b>	<b>22,12</b>	<b>25,00</b>

Fonte da composição, valores de referência e fórmula do BDI: Acórdão 2622/2013 - TCU - Plenário

Os valores de BDI acima foram calculados com emprego da fórmula abaixo:

$$BDI = \left[ \frac{(1 + AC/100)(1 + DF/100)(1 + R/100)(1 + L/100)}{1 - \left(\frac{I}{100}\right)} - 1 \right] \times 100$$

Onde:

AC = taxa de rateio da Administração Central;

DF = taxa das despesas financeiras;

R = taxa de risco, seguro e garantia do empreendimento;

I = taxa de tributos;

L = taxa de lucro.

Observações:

(\*) - Pode haver garantia desde que previsto no Edital da Licitação e no Contrato de Execução.

(\*\*) - A taxa de ISS foi considerado que o custo da mão-de obra corresponde a 32% do valor dos serviços.

(\*\*\*) - Podem ser aceitos outros percentuais de ISS desde que previsto na legislação municipal.

NILO FRANCO LIMA  
ENGENHEIRO CIVIL



000094

ESTADO DO MARANHÃO  
PREFEITURA MUNICIPAL BURITIRANA DO MARANHÃO  
CNPJ: 01.601.303/0001-22  
Av. Sen. La Roque - Centro  
Buritirana - MA

OBRA: REFORMA DA UNIDADE ESCOLAR DOM MARCELINO  
REFERÊNCIA ORÇAMENTÁRIA: SINAPI - FEV/2023

### COMPOSIÇÃO DE ENCARGOS SOCIAIS

DESCRIMINAÇÃO	HORISTA	MENSALISTA
	%	%
<b>GRUPO A</b>		
A-1 - INSS	0,00	0,00
A-2 - SESI	1,50	1,50
A-3 - SENAI	1,00	1,00
A-4 - INCRA	0,20	0,20
A-5 - SEBRAE	0,60	0,60
A-6 - SALÁRIO EDUCAÇÃO	2,50	2,50
A-7 - SEG. ACID. TRABALHO	3,00	3,00
A-8 - F.G.T.S.	8,00	8,00
A-9 - SECONCI	0,00	0,00
<b>A - TOTAL DOS ENCARGOS SOCIAIS BÁSICOS</b>	<b>16,80</b>	<b>16,80</b>
<b>GRUPO B</b>		
B-1 - REPOUSO SEM. REMUNERADO	17,91	0,00
B-2 - FERIADOS	3,96	0,00
B-3 - AUXÍLIO ENFERMIDADE	0,91	0,69
B-4 - 13º SALÁRIO	10,87	8,33
B-5 - LICENÇA PATERNIDADE	0,08	0,06
B-6 - FALTAS JUSTIFICADAS	0,72	0,56
B-7 - DIAS DE CHUVA	1,62	0,00
B-8 - AUXILIO ACIDENTE DE TRABALHO	0,12	0,09
B-9 - FÉRIAS GOZADAS	9,29	7,13
B-10 - SALÁRIO MATERNIDADE	0,03	0,02
<b>B - TOTAL DOS ENCARGOS SOCIAIS QUE RECEBEM INCIDÊNCIAS DE A</b>	<b>45,51</b>	<b>16,88</b>
<b>GRUPO C</b>		
C-1 - AVISO PREVIO INDENIZADO	6,13	4,70
C-2 - AVISO PREVIO TRABALHADO	0,32	0,25
C-3 - FÉRIAS INDENIZADAS	4,81	3,69
C-4 - DEPÓSITO RESCISÃO SEM JUSTA CAUSA	5,21	4,00
C-5 - INDENIZAÇÃO ADICIONAL	0,52	0,40
<b>C - TOTAL DE ENCARGOS SOCIAIS QUE NÃO RECEBEM INCIDÊNCIAS DE A</b>	<b>16,99</b>	<b>13,04</b>
<b>GRUPO D</b>		
D-1 - REINCIDÊNCIA DE GRUPO A SOBRE GRUPO B	7,65	2,84
D-2 - REINCIDÊNCIA DE GRUPO A SOBRE AVISO PREVIO TRABALHADO E REINCIDÊNCIA DO FGTS SOBRE AVISO PREVIO INDENIZADO	0,54	0,42



000095

ESTADO DO MARANHÃO  
PREFEITURA MUNICIPAL BURITIRANA DO MARANHÃO  
CNPJ: 01.601.303/0001-22  
Av. Sen. La Roque - Centro  
Buritirana - MA

OBRA: REFORMA DA UNIDADE ESCOLAR DOM MARCELINO  
REFERÊNCIA ORÇAMENTÁRIA: SINAPI - FEV/2023

### COMPOSIÇÃO DE ENCARGOS SOCIAIS

D - TOTAL DE REINCIDÊNCIAS DE UM GRUPO SOBRE O OUTRO	8,19	3,26
GRUPO E		
E -	0,00	0,00
E - TOTAL DOS ENCARGOS SOCIAIS COMPLEMENTARES	0,00	0,00
<b>TOTAL GERAL (%)</b>	<b>87,49</b>	<b>49,98</b>

NILO FRANCO LIMA  
ENGENHEIRO CIVIL



000096

PODER EXECUTIVO  
PREFEITURA MUNICIPAL DE BURITIRANA DO MARANHÃO  
AV. SENADOR LA ROQUE, S/ N° - CENTRO - BURITIRANA DO MARANHÃO - MA  
CNPJ: 01.601.303/0001-22 - CEP: 65.953-500

---

**PROJETOS**





000098



SITUAÇÃO SEM ESCALA

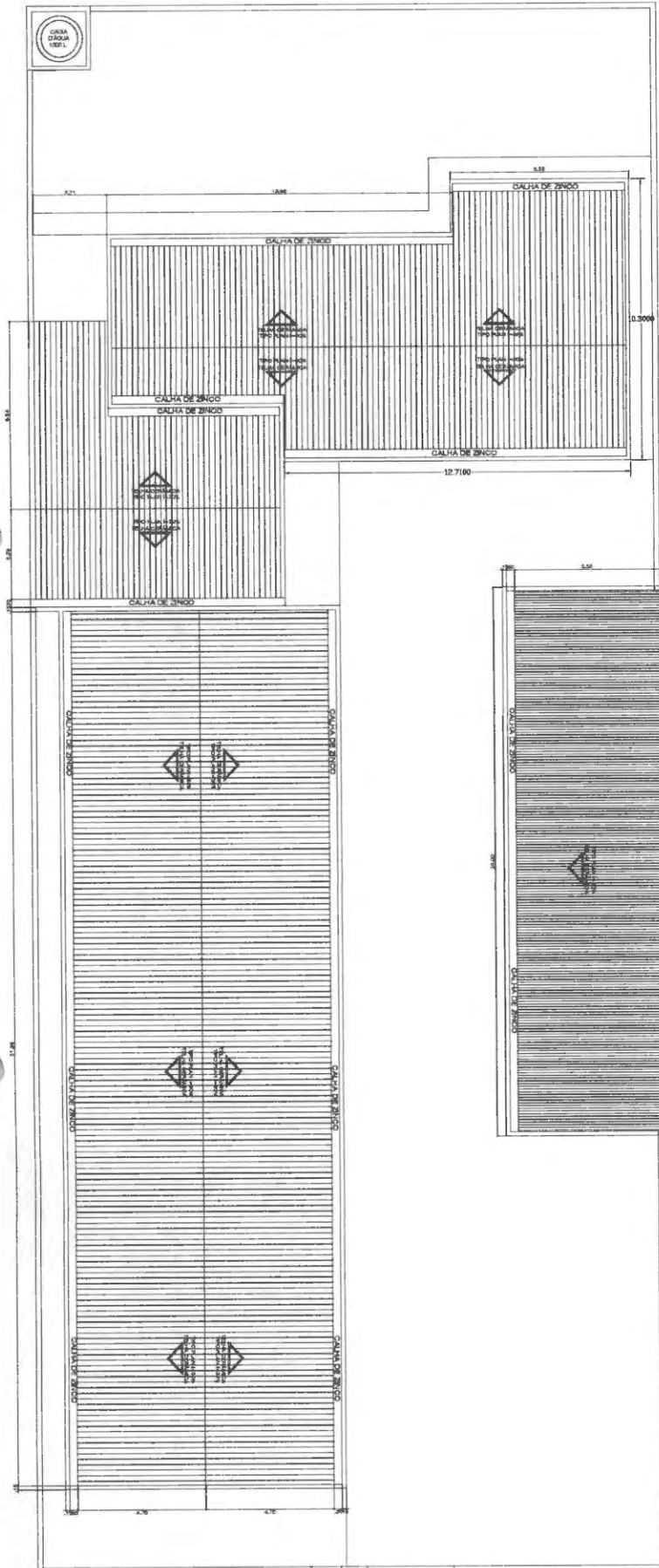

PLANTA DE COBERTURA  
ESC. 1/100

QUADRO DE ESQUADRIAS:

PORTAS

- (P1) - 0,80x2,10 - ABRE - MADEIRA (10)
- (P2) - 0,80x2,10 - ABRE - MADEIRA (05)
- (P3) - 1,00x2,10 - CORRER - FERRO (15)
- (P4) - 0,80x2,10 - ABRE - MADEIRA (10)

JANELAS

- (J1) - 2,00x1,10-1,30 - MADEIRA (15)
- (J2) - 2,80x1,10-1,30 - CORRER 45° - VIDRO (110)

ESPECIFICAÇÕES:

- - PISO:
  - (1) - PISO EMPORCHADO
  - (2) - PISO DE PARQUÊ EMBALADO PD-4 (100x60cm)
  - (3) - PISO EM CONCRETO
- △ - PAREDE:
  - (1) - PAREDE INTERNA E EXTERNA LAJE ACRILICA
  - (2) - CERÂMICA EMBALADA PD-4 (100x60cm) ATE ALTEZA DE 1,40m - BANHEIRO
  - (3) - CERÂMICA EMBALADA PD-4 (100x60cm) ATE A TELA TORNO - COZINHA
- - TETO:
  - (1) - FERRO DE 40X30
  - (2) - TAVELADO APARENTE

TÍTULO		CONSTRUÇÃO DA UNIDADE ESCOLAR DOM MARCELO	
PROJETO	PROJETO DE REFORMA - ARQUITETÔNICO	CLIENTE	COZEL
LOCALIZAÇÃO			
POVOADO CENTRO NOVO, BURITIRANA - MA			
CONTÊIDOR			
PLANTA DE COBERTURA E PLANTA DE SITUAÇÃO			
ÁREA DE COBERTURA (m²)	711,22 m²	ÁREA DE CONTEÚDO (m²)	1.520,15 m²
DATA	MAIO/2023	ESCALA	INDICADA
PROFESSOR		PROFESSOR TÍTULO	
PREFETURA MUNICIPAL DE BURITIRANA - MA			

**RELATÓRIO FOTOGRÁFICO - PARA REFORMA**  
**LEVANTAMENTO TÉCNICO - REFORMA DA UNIDADE ESCOLAR DOM MARCELINO**

**OBJETO: UNIDADE ESCOLAR DOM MARCELINO**

**LOCAL: POVOADO CENTRO NOVO - BURITIRANA-MA**



**FOTO 01**



**FOTO 02**

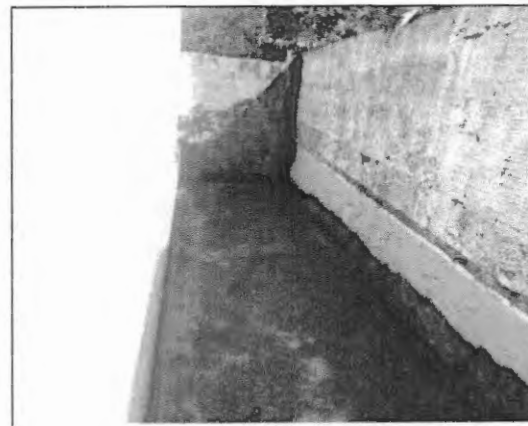

**FOTO 03**



**FOTO 04**



**FOTO 05**



**FOTO 06**

**FOTO 01 e 02** – Pintura e piso do pátio deteriorado

**FOTO 03, 04** – Calçada de proteção e muro danificado

**FOTO 05 e 06** – Revestimento cerâmico e piso da área de serviço danificado.

Levantamento realizado no dia 05/03/2023

**NILO FRANCO LIMA**

ENG. CIVIL

CONFACREA Nº 111772810-2

660000

**RELATÓRIO FOTOGRÁFICO - PARA REFORMA**  
**LEVANTAMENTO TÉCNICO - REFORMA DA UNIDADE ESCOLAR DOM MARCELINO**

**OBJETO: UNIDADE ESCOLAR DOM MARCELINO**

**LOCAL: POVOADO CENTRO NOVO - BURITIRANA-MA**



**FOTO 01**



**FOTO 02**



**FOTO 03**



**FOTO 04**



**FOTO 05**



**FOTO 06**

**FOTO 01 e 02** - Portas danificadas

**FOTO 03** - Pintura deteriorada

**FOTO 04** - Falta pintura do telhado

**FOTO 05** - Tanque da área de serviço estragado

**FOTO 06** - Realizar limpeza do terreno

Levantamento realizado no dia 05/03/2023

**NILO FRANCO LIMA**

ENG. CIVIL

CONFACREA Nº 111772810-2

000100

**RELATÓRIO FOTOGRÁFICO - PARA REFORMA**  
**LEVANTAMENTO TÉCNICO - REFORMA DA UNIDADE ESCOLAR DOM MARCELINO**

000101





Anotação de Responsabilidade Técnica - ART  
Lei nº 6.496, de 7 de dezembro de 1977

000102

CREA-MA

ART OBRA / SERVIÇO  
Nº MA20230644939

Conselho Regional de Engenharia e Agronomia do Estado do Maranhão

INICIAL

**1. Responsável Técnico**

NILO FRANCO LIMA

Título profissional: ENGENHEIRO CIVIL

RNP: 1117728102

Registro: 1117728102MA

**2. Dados do Contrato**

Contratante: MUNICIPIO DE BURITIRAMA

AVENIDA Avenida Senador La Roque, Centro, Buritirana - Maranhão

Complemento:

Cidade: BURITIRANA

Bairro: Centro

UF: MA

CPF/CNPJ: 01.601.303/0001-22

Nº: 1

CEP: 65935500

Contrato: Não especificado

Valor: R\$ 452.024,30

Ação Institucional: Outros

Celebrado em:

Tipo de contratante: Pessoa Jurídica de Direito Público

**3. Dados da Obra/Serviço**

POVOADO CENTRO NOVO

Complemento:

Cidade: BURITIRANA

Data de Início: 15/05/2023

Finalidade: Escolar

Proprietário: MUNICIPIO DE BURITIRANA

Bairro: CENTRO NOVO

UF: MA

Previsão de término: 29/12/2023

Coordenadas Geográficas: -5.508328, -46.960791

Código: Não Especificado

Nº: S/Nº

CEP: 65935500

CPF/CNPJ: 01.601.303/0001-22

**4. Atividade Técnica**

4 - Concepção

80 - Projeto &gt; CONSTRUÇÃO CIVIL &gt; EDIFICAÇÕES &gt; DE REFORMA DE EDIFICAÇÃO &gt; #1.1.2.1 - DE ALVENARIA

Quantidade

700,40

Unidade

m²

80 - Projeto &gt; CONSTRUÇÃO CIVIL &gt; INSTALAÇÕES HIDROSSANITÁRIAS &gt; #1.4.4 - DE LIGAÇÃO INDIVIDUAL DE REDE DE ÁGUA

700,40

m²

80 - Projeto &gt; CONSTRUÇÃO CIVIL &gt; INSTALAÇÕES HIDROSSANITÁRIAS &gt; #1.4.5 - DE LIGAÇÃO INDIVIDUAL DE REDE DE ESGOTO

700,40

m²

80 - Projeto &gt; ELETROTÉCNICA &gt; INSTALAÇÕES ELÉTRICAS &gt; DE INSTALAÇÕES ELÉTRICAS EM BAIXA TENSÃO &gt; #11.10.1.2 - PARA FINS COMERCIAIS

700,40

m²

18 - Fiscalização

Quantidade

Unidade

60 - Fiscalização de obra &gt; CONSTRUÇÃO CIVIL &gt; EDIFICAÇÕES &gt; DE REFORMA DE EDIFICAÇÃO &gt; #1.1.2.1 - DE ALVENARIA

700,40

m²

60 - Fiscalização de obra &gt; CONSTRUÇÃO CIVIL &gt; INSTALAÇÕES HIDROSSANITÁRIAS &gt; #1.4.4 - DE LIGAÇÃO INDIVIDUAL DE REDE DE ÁGUA

700,40

m²

60 - Fiscalização de obra &gt; CONSTRUÇÃO CIVIL &gt; INSTALAÇÕES HIDROSSANITÁRIAS &gt; #1.4.5 - DE LIGAÇÃO INDIVIDUAL DE REDE DE ESGOTO

700,40

m²

60 - Fiscalização de obra &gt; ELETROTÉCNICA &gt; INSTALAÇÕES ELÉTRICAS &gt; DE INSTALAÇÕES ELÉTRICAS EM BAIXA TENSÃO &gt; #11.10.1.2 - PARA FINS COMERCIAIS

700,40

m²

Após a conclusão das atividades técnicas o profissional deve proceder a baixa desta ART

**5. Observações**

Projeto e fiscalização de Reforma e Ampliação da Unidade Escolar Dom Marcelino, localizada do Povoado Centro Novo, município de Buritirana-MA. Medindo 700,40 m².

**6. Declarações**

- Cláusula Compromissória: Qualquer conflito ou litígio originado do presente contrato, bem como sua interpretação ou execução, será resolvido por arbitragem, de acordo com a Lei no. 9.307, de 23 de setembro de 1996, por meio do Centro de Mediação e Arbitragem - CMA vinculado ao Crea-MA, nos termos do respectivo regulamento de arbitragem que, expressamente, as partes declaram concordar.

**7. Entidade de Classe**

SEM INDICACAO DE ENTIDADE DE CLASSE

A autenticidade desta ART pode ser verificada em: <https://crea-ma.sitac.com.br/publico/>, com a chave: dzc50

Impresso em: 24/05/2023 às 13:45:41 por: , ip: 200.25.37.76

www.creama.org.br

faleconosco@creama.org.br

Tel: (98) 2106-8300

Fax: (98) 2106-8300







Anotação de Responsabilidade Técnica - ART  
Lei nº 6.496, de 7 de dezembro de 1977

000103

CREA-MA

ART OBRA / SERVIÇO  
Nº MA20230644939

Conselho Regional de Engenharia e Agronomia do Estado do Maranhão

INICIAL

**8. Assinaturas**

Declaro serem verdadeiras as informações acima

NILO FRANCO LIMA - CPF: 054.288.733-96

\_\_\_\_\_ de \_\_\_\_\_ de \_\_\_\_\_  
Local data

MUNICIPIO DE BURITIRANA - CNPJ: 01.601.303/0001-22

**9. Informações**

\* A ART é válida somente quando quitada, mediante apresentação do comprovante do pagamento ou conferência no site do Crea.

**10. Valor**

Valor da ART: **R\$ 254,59** Registrada em: **16/05/2023** Valor pago: **R\$ 254,59** Nosso Número: **8304717659**

A autenticidade desta ART pode ser verificada em: <https://crea-ma.sitac.com.br/publico/>, com a chave: dzc50  
Impresso em: 24/05/2023 às 13:45:41 por: , ip: 200.25.37.76

www.creama.org.br  
Tel: (98) 2106-8300

faleconosco@creama.org.br  
Fax: (98) 2106-8300





**ESTADO DO MARANHÃO  
PREFEITURA MUNICIPAL DE BURITIRANA  
COMISSÃO PERMANENTE DE LICITAÇÃO**

**TOMADA DE PREÇOS Nº 004/2023 - CPL**

**TERMO DE REFERÊNCIA**

As interessadas em contratar com a Administração Pública Municipal deverão observar as seguintes exigências:

**1. DA HABILITAÇÃO**

1.1 - As licitantes deverão apresentar os seguintes documentos de habilitação nos autos do certame:

- a) Registro comercial, no caso de empresa individual; ato constitutivo, estatuto ou contrato social e suas alterações, devidamente registrado, em se tratando de sociedade comercial, e, no caso de sociedade por ações, acompanhados dos documentos de eleição de seus administradores; inscrição do ato constitutivo, no caso de sociedades civis, acompanhada de prova de diretoria em exercício;
- b) Prova de inscrição no Cadastro Nacional de Pessoa Jurídica – CNPJ/MF;
- c) Prova de Regularidade com a Fazenda Federal e Seguridade Social (Certidão de Quitação de Tributos Federais e Certidão quanto à Dívida Ativa da União);
- d) Prova de Regularidade com a Fazenda Estadual (Certidão Negativa da Fazenda Estadual e Dívida Ativa).
- e) Prova de Regularidade com a Fazenda Municipal (Tributos Mobiliários e Imobiliários);
- f) Prova de Regularidade relativa ao Fundo de Garantia por Tempo de Serviço (FGTS), demonstrando situação regular no cumprimento dos encargos sociais instituídos por lei (CRF do FGTS);
- g) Prova de inexistência de débitos inadimplidos perante a Justiça do Trabalho, mediante a apresentação de certidão negativa, nos termos do Título VII-A da Consolidação das Leis do Trabalho, aprovada pelo Decreto-Lei nº 5.452, de 1º de maio de 1943.
- h) Prova de inscrição no cadastro de contribuintes Estadual e/ou Municipal, se houver, relativo ao domicílio da licitante, pertinente ao seu ramo de atividade e compatível com o objeto contratual;
- i) Certidão Negativa de Falência e Recuperação Judicial, expedida pelo distribuidor da sede da pessoa jurídica;
- j) Prova de registro da empresa no Conselho Regional de Engenharia, Arquitetura e Agronomia – CREA;
- l) **Qualificação Técnica-Operacional:** apresentação de no mínimo 01 (um) Atestado de Capacidade Técnica Operacional, expedido por pessoa jurídica de direito público ou privado, acompanhado(s) da(s) respectiva(s) Certidão(ões) de Acervo Técnico (CAT), que comprove ter a licitante capacidade para execução de obras e/ou serviços com características semelhantes e de complexidade operacionais equivalentes ou superiores ao objeto desta licitação.
- m) **Qualificação Técnica-Profissional:** comprovação de a licitante possuir em seu quadro permanente, na data prevista para entrega da proposta, ao menos um Engenheiro Civil que será responsável pela execução dos serviços, detentor(es) de atestado(s) de responsabilidade técnica, expedido por pessoa jurídica de direito público ou privado, devidamente registrado(s) no Conselho Regional de Engenharia e Agronomia-CREA, acompanhado(s) da(s) respectiva(s) Certidão(ões) de Acervo Técnico – CAT, que comprove ter o profissional capacidade para execução de obras e/ou serviços com características semelhantes e de complexidade operacionais equivalentes ou superiores ao objeto desta licitação.
- m.1) Para a comprovação do vínculo profissional do responsável técnico com a licitante deve-se admitir a apresentação de cópia de Carteira de Trabalho (CTPS), contrato social da licitante, contrato de prestação de serviço ou, ainda, declaração de contratação futura do profissional detentor



**ESTADO DO MARANHÃO**  
**PREFEITURA MUNICIPAL DE BURITIRANA**  
**COMISSÃO PERMANENTE DE LICITAÇÃO**

de atestado apresentado, desde que acompanhada de anuência deste. (ACÓRDÃO n.º 1447/2015/TCU – Plenário).

**m.2)** Quando se tratar de sócio da empresa licitante, tal comprovação será feita através do Ato Constitutivo da empresa ou Certidão do CREA, devidamente atualizados.

**m.3)** Os profissionais indicados pela licitante, para fins de comprovação da capacitação técnico-profissional, deverão participar do serviço/obra objeto desta licitação, podendo ser substituídos por outro com experiência equivalente ou superior, mediante prévia autorização da Administração Pública Municipal (§ 10º, do art. 30, da Lei nº 8.666/93);

**n)** Declaração a que alude o art. 27º, V da Lei nº 8.666/93;

**o)** Balanço patrimonial e demonstrações contábeis do último exercício social, com o devido registro na Junta Comercial, já exigíveis e apresentados na forma da Lei, em cópia autenticada, que comprovem a boa situação financeira da empresa, vedada a sua substituição por balancetes ou balanços provisórios;

**o.1)** A boa situação financeira da empresa será avaliada pelos índices de Liquidez Geral (LG), Solvência Geral (SG) e Liquidez Corrente (LC), os quais devem ser maior que 1,00, resultante da aplicação das seguintes fórmulas:

$$LG = \frac{\text{ATIVO CIRCULANTE} + \text{REALIZÁVEL A LONGO PRAZO}}{\text{PASSIVO CIRCULANTE} + \text{EXIGÍVEL A LONGO PRAZO}}$$

$$SG = \frac{\text{ATIVO TOTAL}}{\text{PASSIVO CIRCULANTE} + \text{EXIGÍVEL A LONGO PRAZO}}$$

$$LC = \frac{\text{ATIVO CIRCULANTE}}{\text{PASSIVO CIRCULANTE}}$$

**o.2)** As fórmulas dos índices contábeis referidos deverão estar devidamente aplicadas em memorial de cálculos juntado ao balanço.

**o.3.)** Caso o memorial não seja apresentado, a Comissão de Licitação efetuará os cálculos.

**o.4)** Se necessária a atualização do balanço e do capital social, deverá ser apresentado, juntamente com os documentos em apreço, o memorial de cálculo correspondente.

**o.5)** Serão considerados aceitos como na forma da Lei o balanço patrimonial e demonstrações contábeis assim apresentados:

**o.5.1)** sociedades regidas pela Lei nº 6.404/76 (sociedade anônima):

- publicados em Diário Oficial; ou
- publicados em jornal de grande circulação; ou
- por fotocópia registrada ou autenticada na Junta Comercial da sede ou domicílio do licitante.

**o.5.2)** sociedades por cota de responsabilidade limitada (LTDA):

- por fotocópia do Livro Diário, devidamente autenticado na Junta Comercial da sede ou domicílio do licitante ou em outro órgão equivalente; ou
- por fotocópia do Balanço e das Demonstrações Contábeis devidamente registrados ou autenticados na Junta Comercial da sede ou domicílio do licitante.

**o.5.3)** sociedade criada no exercício em curso:

- fotocópia do Balanço de Abertura, devidamente registrado ou autenticado na Junta Comercial da sede ou domicílio do licitante.

**o.5.4)** o balanço patrimonial e as demonstrações contábeis deverão estar assinados por contador ou por outro profissional equivalente, devidamente registrado no Conselho Regional de Contabilidade.



000106

**ESTADO DO MARANHÃO**  
**PREFEITURA MUNICIPAL DE BURITIRANA**  
**COMISSÃO PERMANENTE DE LICITAÇÃO**

---

**2. DA ACEITAÇÃO DAS PROPOSTAS**

**2.1.** As propostas deverão ser apresentadas da seguinte forma:

**2.1.1.** Em papel timbrado da licitante, datilografada ou impressa por qualquer outro meio, datada e assinada pelo seu responsável ou representante legal da licitante, rubricada, isenta de emendas, rasuras, ressalvas ou entrelinhas, contendo, necessariamente, os preços, em moeda corrente nacional, em valores unitários e totais, absolutamente líquidos já incluídos todos os encargos inerentes ao objeto; contendo:

a) Prazo de validade da proposta, que não poderá ser inferior a 60 (sessenta) dias, contados a partir da data de abertura da licitação;

b) Prazo de execução será de acordo com o cronograma físico-financeiro do projeto básico/executivo da obra;

c) O preço total da proposta em algarismo e por extenso;

**2.2.** As propostas deverão apresentar preços correntes de mercado, conforme estabelece o art. 43, inciso IV da Lei nº 8.666/93 e ainda:

**2.2.1.** Planilha orçamentária, assinada na última folha e rubricada nas demais pelo representante legal;

**2.2.2.** Composição unitária de preços;

**2.2.3.** Composição de B.D.I.;

**2.2.4.** Composição de encargos sociais;

**2.2.5.** Cronograma Físico-Financeiro

**2.3.** É de exclusiva responsabilidade dos licitantes a descrição de todos os dados da proposta apresentada;

**2.4.** Não serão consideradas as propostas apresentadas fora do prazo, bem como aquelas que contiverem rasuras, emendas, borrões ou entrelinhas, de modo a ensejar dubiedade, principalmente em relação a valores;

**2.5.** As propostas de preços serão abertas em ato público, em data a ser definida pela Comissão Permanente de Licitação e comunicada previamente às licitantes.

**3 - DAS PENALIDADES**

**3.1** - No caso de inadimplemento na execução total ou parcial do avençado, bem como no atraso na execução contratual, o adjudicatário ficará sujeito às penalidades abaixo relacionadas, garantida prévia defesa em regular processo administrativo:

a) Advertência;

b) multa;

c) suspensão temporária de participar de licitações e impedimento de contratar com a Prefeitura Municipal de Buritirana – MA por até dois anos;

d) Declaração de inidoneidade para licitar ou contratar com a Administração Pública.

**3.2** - O atraso na execução do objeto da presente licitação implicará na incidência de multa de 1% (um por cento) por dia, calculada sobre o valor total do contrato, até o limite de 30% (trinta por cento) do respectivo valor;

**3.2.1** - Caso o atraso seja superior a dez dias úteis restará caracterizado o descumprimento total da obrigação contratual, cabendo à Administração Pública promover as medidas cabíveis;

**3.3** - O descumprimento total da obrigação assumida, bem assim a recusa em assinar o instrumento contratual e ainda a recusa em executar o objeto licitado implicará na incidência de multa de 10% (dez por cento), calculada sobre o valor total do contrato/proposta, bem como a aplicação das demais sanções estabelecidas;

**3.4** - A aplicação das penalidades será precedida da concessão da oportunidade de ampla defesa e



**ESTADO DO MARANHÃO**  
**PREFEITURA MUNICIPAL DE BURITIRANA**  
**COMISSÃO PERMANENTE DE LICITAÇÃO**

---

contraditório por parte do adjudicatário, na forma da Lei;

**3.5** - Os valores resultantes da aplicação das multas previstas serão cobrados pela via administrativa, devendo ser recolhida no prazo máximo de 10 (dez) dias corridos, a contar da data de recebimento da comunicação ou, se não atendido, judicialmente, pelo rito e com os encargos da execução fiscal, assegurado o contraditório e ampla defesa;

**3.6** - O licitante que ensejar o retardamento da execução da licitação, não mantiver a proposta, falhar ou fraudar na execução do contrato, comportar-se de modo inidôneo, fizer declaração falsa ou cometer fraude fiscal, garantido o devido processo legal, ficará impedido de licitar e contratar com a Administração, pelo prazo de até 02 (dois) anos, enquanto perdurarem os motivos determinantes da punição ou até que seja promovida a reabilitação perante a própria autoridade que aplicou a penalidade, sem prejuízo das multas previstas neste edital e das demais cominações legais;

**3.7.** O valor das multas aplicadas será devidamente corrigido pela variação IGPM, até a data de seu efetivo pagamento, e recolhido em até 05 (cinco) dias da data de sua cominação, mediante Guia de Recolhimento Oficial.

#### **4 – DAS OBRIGAÇÕES DA CONTRATADA**

**4.1** Executar os serviços obedecendo fielmente o Projeto Básico/Executivo;

**4.2** Arcar com todas as despesas com equipamentos, utensílios, materiais, mão-de-obra, pagamento de seguro, tributos, impostos, taxas e demais obrigações vinculadas à legislação tributária, trabalhista e previdenciária e todos os demais encargos tributários ou não decorrentes do objeto do contrato;

**4.3.** Cumprir fielmente o contrato, inclusive os prazos de execução dos serviços nos termos avençados, executando-os sob sua inteira responsabilidade;

**4.4.** Manter durante o prazo de execução do contrato as exigências de habilitação e qualificação previstas na licitação;

**4.5.** Atender, imediatamente, todas as solicitações da fiscalização da CONTRATANTE, relativamente aos serviços contratados;

**4.6.** Registrar a obra no CREA;

**4.7.** Cumprir todas as leis, regulamentos e determinações das autoridades constituídas, em especial o Código de Obras e de Postura deste Município;

**4.8.** Tomar todas as medidas de segurança no trabalho tais como: Sinalização, Advertência, Avisos, Tapumes, enfim, todos os meios necessários a evitar acidentes ou outros imprevistos;

**4.9.** Responder de maneira absoluta e inescusável pela perfeita técnica dos serviços, quanto ao processo de aplicação dos materiais, inclusive suas quantidades, competindo-lhe, também, a dos serviços que, não aceitos pela fiscalização da CONTRATANTE, devam ser refeitos;

**4.10.** Facilitar à FISCALIZAÇÃO o acesso aos procedimentos e técnicas adotados;

**4.11.** Responder integralmente por perdas e danos que vier a causar ao CONTRATANTE ou a terceiros, em razão de ação ou omissão, dolosa ou culposa, sua ou dos seus prepostos, independentemente de outras cominações contratuais ou legais a que estiver sujeita;

**4.12.** Efetuar a matrícula da obra junto ao INSS.

#### **5 – DAS OBRIGAÇÕES DA CONTRATANTE**

**5.1** - A Contratante, durante a vigência do contrato, se compromete a:

**5.1.1.** Efetuar o pagamento na forma convencionada, desde que preenchidas as formalidades previstas neste contrato;

**5.1.2.** Designar um profissional, se necessário, para, na qualidade de fiscal, acompanhar a execução do objeto;



000108

**ESTADO DO MARANHÃO**  
**PREFEITURA MUNICIPAL DE BURITIRANA**  
**COMISSÃO PERMANENTE DE LICITAÇÃO**

---

**5.1.3.** Comunicar à contratada, através do executor designado, qualquer problema que ocorra na execução do objeto.

Buritirana (MA), 23 de maio de 2023

  
**Ferdnan Santos Costa**  
**Secretário Municipal de Educação**

**APROVO** o Termo de Referência nos moldes delineados, à vista do detalhamento descrito no referido documento.

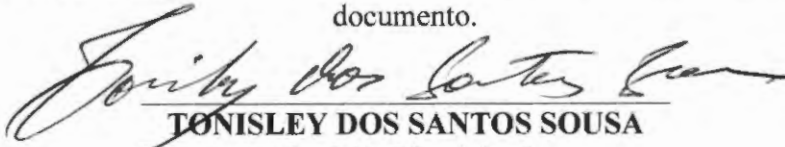
  
**TONISLEY DOS SANTOS SOUSA**  
**Prefeito Municipal**





000109

**ESTADO DO MARANHÃO**  
**PREFEITURA MUNICIPAL DE BURITIRANA**  
**COMISSÃO PERMANENTE DE LICITAÇÃO**  
**TOMADA DE PREÇOS Nº 004/2023 - CPL**

---

**ANEXO III**  
**(MODELO)**

(Papel timbrado do Concorrente)  
**CARTA CREDENCIAL**

\_\_\_\_\_ de \_\_\_\_\_ de \_\_\_\_\_

À  
**COMISSÃO PERMANENTE DE LICITAÇÃO**  
**REF. TOMADA DE PREÇOS Nº 004/2023 - CPL**

O abaixo-assinado, responsável legal pela Empresa \_\_\_\_\_  
\_\_\_\_\_, vem pela presente informar a Vs. Sas. que o Sr. \_\_\_\_\_  
\_\_\_\_\_ é designado para representar nossa empresa na Licitação acima referida,  
podendo assinar atas e demais documentos, apresentar impugnação, recursos, inclusive renúncia  
expressa a interposição de quaisquer recursos, se for o caso, e praticar todos os atos necessários ao  
desempenho da representação no processo licitatório.

Atenciosamente

\_\_\_\_\_  
Nome, Identidade e Assinatura do Responsável Legal



000110

**ESTADO DO MARANHÃO**  
**PREFEITURA MUNICIPAL DE BURITIRANA**  
**COMISSÃO PERMANENTE DE LICITAÇÃO**  
**TOMADA DE PREÇOS Nº 004/2023 - CPL**

**ANEXO IV**  
**MINUTA DO CONTRATO**

CONTRATO Nº \_\_\_\_\_/\_\_\_\_

**CONTRATO DE REFORMA E AMPLIAÇÃO DA UNIDADE ESCOLAR DOM MARCELINO (POVOADO CENTRO NOVO), QUE ENTRE SI CELEBRAM O MUNICÍPIO DE BURITIRANA (MA) E A EMPRESA \_\_\_\_\_, NA FORMA ABAIXO.**

Ao(s) \_\_\_\_\_ dias do mês de \_\_\_\_\_ do ano de 2020, de um lado, o **MUNICÍPIO DE BURITIRANA - MA**, CNPJ/MF nº 01.601.303/0001-22, com sede administrativa na Av. Senador La Rocque s/n, Centro, por seu Prefeito, **TONISLEY DOS SANTOS SOUSA**, brasileiro, casado, agente político, portador da cédula de identidade de nº 015719532000-2 SSP-MA e do CPF nº 017.449.383-50, doravante denominada simplesmente de **CONTRATANTE** e, do outro lado, a empresa \_\_\_\_\_, CNPJ/MF n.º \_\_\_\_\_, estabelecida na \_\_\_\_\_, neste ato, representada pelo, Sr. \_\_\_\_\_ portador do RG n.º \_\_\_\_\_ e do CPF/MF n.º \_\_\_\_\_, doravante denominada simplesmente de **CONTRATADO**, tendo em vista o que consta na **Tomada de Preços nº 004/2023 - CPL** e proposta apresentada, que passam a integrar este instrumento, independentemente de transcrição, na parte em que com este não conflitar, resolvem, de comum acordo, celebrar o presente Contrato, regido pela Lei n.º 8.666, de 21 de junho de 1993, mediante as cláusulas e condições seguintes:

**CLÁUSULA PRIMEIRA — DO OBJETO**

Constitui objeto deste contrato a reforma e ampliação da Unidade Escolar Dom Marcelino (Povoado Centro Novo), em conformidade com a **Tomada de Preços nº 004/2023 - CPL** e seus anexos, que independente de transcrição integram este instrumento para todos os fins e efeitos legais. O presente contrato está consubstanciado no procedimento licitatório realizado na forma da Lei n.º 8.666, de 21 de junho de 1993 e suas alterações.

**PARAGRAFO ÚNICO** - O objeto deste Contrato será executado em regime de empreitada por preço global.

**CLÁUSULA SEGUNDA — DAS OBRIGAÇÕES DA CONTRATADA**

Na execução do objeto do presente contrato, obriga-se a CONTRATADA a envidar todo o empenho e dedicação necessários ao fiel e adequado cumprimento dos encargos que lhe são confiados, obrigando-se ainda a:

- a) Executar os Serviços sob o regime de empreitada por preço global, obedecendo fielmente o Projeto Básico/Executivo, na forma constante do(s) anexo(s) da **Tomada de Preços nº 004/2023 - CPL**, que passam a fazer parte integrante do presente contrato, independentemente de transcrição;
- b) Arcar com todas as despesas com equipamentos, utensílios, materiais, mão-de-obra, pagamento de seguro, tributos, impostos, taxas e demais obrigações vinculadas à legislação tributária, trabalhista e previdenciária e todos os demais encargos tributários ou não decorrentes do objeto do contrato;
- c) Cumprir fielmente o presente contrato, inclusive os prazos de execução dos serviços nos termos avençados, executando-os sob sua inteira responsabilidade;



000111

**ESTADO DO MARANHÃO**  
**PREFEITURA MUNICIPAL DE BURITIRANA**  
**COMISSÃO PERMANENTE DE LICITAÇÃO**

- d) Manter durante o prazo de execução do contrato as exigências de habilitação e qualificação previstas na licitação;
- e) Atender, imediatamente, todas as solicitações da fiscalização da CONTRATANTE, relativamente aos serviços contratados;
- f) Registrar a obra no CREA;
- g) Cumprir todas as leis, regulamentos e determinações das autoridades constituídas, em especial o Código de Obras e de Postura deste Município;
- h) Tomar todas as medidas de segurança no trabalho tais como: Sinalização, Advertência, Avisos, Tapumes, enfim, todos os meios necessários a evitar acidentes ou outros imprevistos;
- i) Responder de maneira absoluta e inescusável pela perfeita técnica dos serviços, quanto ao processo de aplicação dos materiais, inclusive suas quantidades, competindo-lhe, também, a dos serviços que, não aceitos pela fiscalização da CONTRATANTE, devam ser refeitos;
- j) facilitar à FISCALIZAÇÃO o acesso aos procedimentos e técnicas adotados;
- l) responder integralmente por perdas e danos que vier a causar ao CONTRATANTE ou a terceiros, em razão de ação ou omissão, dolosa ou culposa, sua ou dos seus prepostos, independentemente de outras cominações contratuais ou legais a que estiver sujeita;
- m) Efetuar a matrícula da obra junto ao INSS.

**PARÁGRAFO ÚNICO** – O CONTRATANTE não aceitará, sob nenhum pretexto, a transferência de responsabilidade da CONTRATADA para outras entidades, sejam fabricantes, técnicos ou quaisquer outros.

**CLÁUSULA TERCEIRA — DAS OBRIGAÇÕES DA CONTRATANTE**

Para garantir o fiel cumprimento do objeto deste Contrato, a CONTRATANTE se compromete a:

- I) Efetuar o pagamento na forma convencionada neste instrumento, desde que preenchidas as formalidades previstas neste contrato;
- II) Designar o servidor \_\_\_\_\_, para, na qualidade de fiscal, acompanhar a execução do objeto;
- III) Comunicar à contratada, através do executor designado, qualquer problema que ocorra na execução do objeto.

**CLÁUSULA QUARTA - DAS MEDIÇÕES**

As medições dos serviços serão parciais, de acordo com o cronograma físico financeiro apresentado pela licitante.

**SUBCLÁUSULA PRIMEIRA**

A contratada deverá apresentar a fatura, bem como os demais documentos exigidos, de acordo com cada medição, considerando-se este como o momento do adimplemento da etapa;

**SUBCLÁUSULA SEGUNDA**

A primeira medição só será realizada com a apresentação da cópia da Anotação de Responsabilidade Técnica - ART da obra junto ao CREA-MA, bem como documento que comprove que a obra foi matriculada no INSS.

**SUBCLÁUSULA TERCEIRA**

As demais medições serão liberadas com a apresentação da Guia de Recolhimento junto ao INSS referente ao mês imediatamente anterior à solicitação do pagamento.



000112

**ESTADO DO MARANHÃO  
PREFEITURA MUNICIPAL DE BURITIRANA  
COMISSÃO PERMANENTE DE LICITAÇÃO**

---

**SUBCLÁUSULA QUARTA**

A medição final só será liberada contra a apresentação da CND junto ao INSS, bem como do Certificado de Regularidade junto ao FGTS, da obra contratada.

**CLÁUSULA QUINTA - DO PREÇO DOS SERVIÇOS, DAS CONDIÇÕES DE PAGAMENTO**

Pela execução dos serviços a que alude este contrato fica estabelecido o preço global de R\$ \_\_\_\_\_ (\_\_\_\_\_) e que será pago diretamente pela Secretaria Municipal de Finanças ou por outro setor específico da Prefeitura Municipal de Buritirana (MA), em conformidade com as medições dos serviços executados, com base nos preços unitários da Proposta da CONTRATADA.

**SUBCLÁUSULA PRIMEIRA**

O pagamento dos serviços de que trata este contrato será efetuado em Reais, após aferição dos respectivos serviços pela Fiscalização designada pela Secretaria Municipal de Educação Cultura e Esporte.

**SUBCLÁUSULA SEGUNDA**

O prazo para pagamento dos serviços contratados será de até 30 (Trinta) dias contados a partir da apresentação da fatura à CONTRATANTE.

**CLÁUSULA SEXTA - DO PRAZO DE EXECUÇÃO DAS OBRAS E DO RECEBIMENTO FINAL**

O prazo para execução das obras e serviços ora contratados será de acordo com o cronograma físico-financeiro, em conformidade com a Ordem de Serviço a ser emitida pela CONTRATANTE e aceita pela CONTRATADA.

**SUBCLÁUSULA PRIMEIRA**

O Termo de Recebimento Definitivo a que se refere este contrato será lavrado até 30 (Trinta) dias após a conclusão das obras e serviços, uma vez que tenham sido realizadas todas as medições e apropriações referentes a acréscimos e/ou supressões autorizadas pela CONTRATANTE, habilitando a CONTRATADA.

**SUBCLÁUSULA SEGUNDA**

Quando por parte da CONTRATANTE ocorrer motivos relevantes que impeçam temporariamente a execução deste CONTRATO, o seu prazo de execução será interrompido com as partes firmando documento neste sentido.

**CLÁUSULA SÉTIMA - DA CLASSIFICAÇÃO ORÇAMENTÁRIA E EMPENHO**

As despesas decorrentes deste contrato correrão à conta dos seguintes recursos:

12.361.0010.1 - 012 – Construção/Ampliação/Reforma de Escolas Ensino Fundamental  
4.4.90.51 – Obras e instalações

**CLÁUSULA OITAVA – DO PRAZO DE VIGÊNCIA CONTRATUAL**

A vigência do presente contrato será de doze meses, podendo ser prorrogada nos termos e condições previstas na Lei nº 8.666/93, se de interesse da CONTRATANTE.

**CLÁUSULA NONA - DAS PENALIDADES**

No caso de inadimplemento na execução total ou parcial do avençado, bem como no atraso na



**ESTADO DO MARANHÃO**  
**PREFEITURA MUNICIPAL DE BURITIRANA**  
**COMISSÃO PERMANENTE DE LICITAÇÃO**

execução contratual, o adjudicatário ficará sujeito às penalidades abaixo relacionadas, garantida prévia defesa em regular processo administrativo:

- a) Advertência;
- b) multa;
- c) suspensão temporária de participar de licitações e impedimento de contratar com a Prefeitura Municipal de Buritirana –MA por até dois anos;
- d) Declaração de inidoneidade para licitar ou contratar com a Administração Pública.

**PARÁGRAFO PRIMEIRO**

O atraso na execução do objeto da presente licitação implicará na incidência de multa de 1% (um por cento) por dia, calculada sobre o valor total do contrato, até o limite de 30% (trinta por cento) do respectivo valor;

**PARÁGRAFO SEGUNDO**

Caso o atraso seja superior a dez dias úteis restará caracterizado o descumprimento total da obrigação contratual, cabendo à Administração Pública promover as medidas cabíveis;

**PARÁGRAFO TERCEIRO**

O descumprimento total da obrigação assumida, bem assim a recusa em assinar o instrumento contratual e ainda a recusa em executar o objeto licitado implicará na incidência de multa de 10% (dez por cento), calculada sobre o valor total do contrato/proposta, bem como a aplicação das demais sanções estabelecidas;

**PARÁGRAFO QUARTO**

A aplicação das penalidades será precedida da concessão da oportunidade de ampla defesa e contraditório por parte do adjudicatário, na forma da Lei;

**PARÁGRAFO QUINTO**

Os valores resultantes da aplicação das multas previstas serão cobrados pela via administrativa, devendo ser recolhida no prazo máximo de 10 (dez) dias corridos, a contar da data de recebimento da comunicação ou, se não atendido, judicialmente, pelo rito e com os encargos da execução fiscal, assegurado o contraditório e ampla defesa;

**PARÁGRAFO SEXTO**

O licitante que ensejar o retardamento da execução da licitação, não mantiver a proposta, falhar ou fraudar na execução do contrato, comportar-se de modo inidôneo, fizer declaração falsa ou cometer fraude fiscal, garantido o devido processo legal, ficará impedido de licitar e contratar com a Administração, pelo prazo de até 02 (dois) anos, enquanto perdurarem os motivos determinantes da punição ou até que seja promovida a reabilitação perante a própria autoridade que aplicou a penalidade, sem prejuízo das multas previstas neste edital e das demais cominações legais;

**PARÁGRAFO SÉTIMO**

O valor das multas aplicadas será devidamente corrigido pela variação IGPM, até a data de seu efetivo pagamento, e recolhido em até 05 (cinco) dias da data de sua cominação, mediante Guia de Recolhimento Oficial.





000114

**ESTADO DO MARANHÃO  
PREFEITURA MUNICIPAL DE BURITIRANA  
COMISSÃO PERMANENTE DE LICITAÇÃO**

**CLAUSULA DÉCIMA - DA RESCISÃO DO CONTRATO**

A inexecução total ou parcial do contrato enseja a sua rescisão, se houver uma das ocorrências prescritas nos artigos 77 a 81 da Lei nº 8.666/93, de 21/06/93.

I) Constituem motivo para rescisão do Contrato:

- a) O não-cumprimento de cláusulas contratuais, especificações e prazos.
- b) O cumprimento irregular de cláusulas contratuais, especificações e prazos, levando a Administração a comprovar a impossibilidade da conclusão dos serviços ou fornecimento nos prazos estipulados.
- c) A paralisação da execução do serviço, sem justa causa e prévia comunicação à Administração.
- d) O desatendimento das determinações regulares da autoridade designada para acompanhar e fiscalizar a sua execução, assim como as de seus superiores.
- e) O cometimento reiterado de faltas na sua execução, anotadas na forma do parágrafo primeiro do artigo 67 da Lei nº 8.666, de 21 de junho de 1993.
- f) A decretação da falência ou instauração da insolvência civil.
- g) A dissolução da sociedade ou o falecimento do contratado.
- h) A alteração social ou a modificação da finalidade ou da estrutura da empresa que prejudique a execução do contrato.
- i) Razões de interesse público, de alta relevância e amplo conhecimento justificadas e determinadas pela máxima autoridade Administrativa a que está subordinado o contratante e exaradas no processo Administrativo a que se refere o contrato.
- j) A supressão, por parte da Administração, dos serviços, acarretando modificações do valor inicial do contrato além do limite permitido no parágrafo primeiro do artigo 65 da lei nº 8.666, de 21 de junho de 1993.
- k) A suspensão de sua execução por ordem escrita da Administração, por prazo superior a 120 (cento e vinte) dias, salvo em caso de calamidade pública, grave perturbação da ordem interna ou guerra, ou ainda por repetidas suspensões que totalizem o mesmo prazo, independentemente do pagamento obrigatório de indenizações pelas sucessivas e contratualmente imprevistas desmobilizações e mobilizações e outras previstas, assegurado ao contratado, nesses casos, o direito de optar pela suspensão do cumprimento das obrigações assumidas até que seja normalizada a situação.
- l) O atraso superior a 90 (noventa) dias dos pagamentos devidos pela Administração decorrentes dos serviços ou parcelas destes, já recebidos ou executados, salvo em caso de calamidade pública grave perturbação da ordem interna ou guerra assegurado ao contratado o direito de optar pela suspensão do cumprimento de suas obrigações até que seja normalizada a situação.
- m) A não-liberação, por parte da Administração, de área, local ou objeto para execução de serviços, nos prazos contratuais, bem como das fontes de materiais naturais especificadas nos projetos.
- n) A ocorrência de caso fortuito ou força maior, regularmente comprovada, impeditiva da execução do contrato.
- o) O descumprimento do disposto no inciso V do art. 27, sem prejuízo das sanções penais cabíveis.
- p) A subcontratação total ou parcial do seu objeto, a associação do contratado com outrem, a cessão ou transferência, total ou parcial da posição contratual, bem como a fusão execução do contrato.

**CLAUSULA DÉCIMA PRIMEIRA – DA SUBCONTRATAÇÃO**

Não é permitida a subcontratação total ou parcial para a execução do contrato.

**CLAUSULA DÉCIMA SEGUNDA - DO FORO**

Fica eleito o foro da cidade de Senador La Rocque – MA, comarca da qual o município de Buritirana - MA é termo judiciário, com renúncia expressa de qualquer outro, por mais privilegiado que seja, para dirimir quaisquer dúvidas ou litígios oriundos da execução deste contrato.



000115



**ESTADO DO MARANHÃO**  
**PREFEITURA MUNICIPAL DE BURITIRANA**  
**COMISSÃO PERMANENTE DE LICITAÇÃO**

E, para firmeza e como prova de assim haverem, entre si, ajustado e contratado, é lavrado o presente instrumento em 02 (duas) vias de igual teor, que, depois de lido e achado conforme, é assinado pela Contratada e pelas testemunhas abaixo nomeadas.

Buritirana (MA), \_\_\_\_\_ de \_\_\_\_\_ de \_\_\_\_\_

\_\_\_\_\_  
CONTRATANTE  
Prefeito Municipal

\_\_\_\_\_  
CONTRATADO  
Representante Legal

TESTEMUNHAS:

\_\_\_\_\_  
CPF: \_\_\_\_\_

\_\_\_\_\_  
CPF: \_\_\_\_\_



000116

**ESTADO DO MARANHÃO**  
**PREFEITURA MUNICIPAL DE BURITIRANA**  
**COMISSÃO PERMANENTE DE LICITAÇÃO**  
**TOMADA DE PREÇOS Nº 004/2023 - CPL**

---

**ANEXO V**  
**(MODELO)**

**DECLARAÇÃO**

A Empresa \_\_\_\_\_, inscrita no CNPJ n.º \_\_\_\_\_, por intermédio de seu representante legal, Sr.(a). \_\_\_\_\_, portador (a) da Cédula de Identidade de n.º \_\_\_\_\_ e do CPF n.º \_\_\_\_\_, **DECLARA**, para os fins do disposto no inciso V do art. 27º da Lei n.º 8.666/93, acrescido pela Lei n.º 9.854/99, que não emprega menor de dezoito anos em trabalho noturno, perigoso ou insalubre e não emprega menor de dezesseis anos.

Ressalva: Emprega menor, a partir de quatorze anos, na condição de aprendiz ( ).

Data \_\_\_\_\_

\_\_\_\_\_  
Representante Legal

(Observação: Em caso afirmativo assinala a ressalva acima).



000117

**ESTADO DO MARANHÃO**  
**PREFEITURA MUNICIPAL DE BURITIRANA**  
**COMISSÃO PERMANENTE DE LICITAÇÃO**  

---

**TOMADA DE PREÇOS Nº 004/2023 - CPL**

**ANEXO VI**  
**(MODELO)**

**DECLARAÇÃO DE INEXISTÊNCIA DE FATO**  
**SUPERVENIENTE IMPEDITIVO DA HABILITAÇÃO**

O signatário da presente, em nome da Empresa \_\_\_\_\_ declara, sob as penas da Lei, nos termos do parágrafo 2º do art. 32 da Lei n.º 8.666/93 que, após o seu cadastramento, nenhum fato ocorreu que inabilite esta empresa a participar da **Tomada de Preços nº 004/2023 - CPL**, e que contra a mesma não existe pedido de falência ou recuperação judicial.

Local e data:

(Nome e assinatura do responsável legal pelo proponente)



000118

**ESTADO DO MARANHÃO**  
**PREFEITURA MUNICIPAL DE BURITIRANA**  
**COMISSÃO PERMANENTE DE LICITAÇÃO**  
**TOMADA DE PREÇOS Nº 004/2023 - CPL**

---

**ANEXO VII**

**MODELO DE DECLARAÇÃO DE ENQUADRAMENTO À LC Nº 123/06**

A empresa \_\_\_\_\_ DECLARA, sob as penas da lei, especialmente o disposto no art. 299, do Código Penal Brasileiro, que se encontra enquadrada na condição de \_\_\_\_\_ (Microempresa, Empresa de Pequeno Porte, Microempreendedor Individual ou Cooperativa de Consumo) e que inexistente fato superveniente que implique no seu desenquadramento dessa situação.

Por ser verdade, firmo a presente declaração.

Buritirana - MA, \_\_\_ de \_\_\_\_\_ de \_\_\_\_\_

\_\_\_\_\_  
Representante Legal da Empresa

000119



ESTADO DO MARANHÃO  
PREFEITURA MUNICIPAL DE BURITIRANA  
COMISSÃO PERMANENTE DE LICITAÇÃO

---

AVISO DE LICITAÇÃO  
TOMADA DE PREÇOS Nº 004/2023 - CPL

A Comissão Permanente de Licitações de Buritirana - MA torna público para conhecimento dos interessados que fará licitar na modalidade Tomada de Preços nº 004/2023 - CPL com objeto contratação de empresa especializada para a prestação de serviços de reforma e ampliação da Unidade Escolar Dom Marcelino (Povoado Centro Novo), de acordo com a Lei nº 8.666/93 suas alterações.

**Data de Abertura:** 21 de junho de 2023 às 08:00 horas.

**Endereço:** Av. Senador La Rocque s/n Centro – Buritirana – MA.

**Obtenção do Edital:** O Edital e seus anexos poderão ser consultados e obtidos gratuitamente por meio do site [www.buritirana.ma.gov.br](http://www.buritirana.ma.gov.br) ou mediante solicitação ao Presidente da CPL e o pagamento no valor de R\$ 20,00 (vinte reais), a ser recolhido através de Documento de Arrecadação Municipal – DAM, estando disponível para atendimento em dias úteis, das 08:00 às 12:00 horas, na sede da Comissão Permanente de Licitações sito na Av. Senador La Rocque s/n, Centro, Buritirana – MA

Buritirana (MA), 31 de maio de 2023

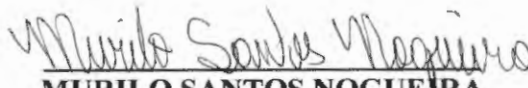
  
MURILO SANTOS NOGUEIRA  
Pregoeiro

000120



ESTADO DO MARANHÃO  
PREFEITURA MUNICIPAL DE BURITIRANA  
COMISSÃO PERMANENTE DE LICITAÇÃO

---

PARA:  
DIÁRIO OFICIAL DO ESTADO DO MARANHÃO  
EDITAL PARA PUBLICAÇÃO DIA 05/06/2023

PREFEITURA MUNICIPAL DE BURITIRANA - MA  
COMISSÃO PERMANENTE DE LICITAÇÃO  
AVISO DE LICITAÇÃO  
TOMADA DE PREÇOS Nº 004/2023 - CPL

**OBJETO:** Contratação de empresa especializada para a prestação de serviços de reforma e ampliação da Unidade Escolar Dom Marcelino (Povoado Centro Novo).

**ABERTURA:** 21 de junho 2023 às 08:00 horas.

**ENDEREÇO:** Av. Senador La Rocque s/n, Centro – Buritirana – MA.

**TIPO LICITAÇÃO:** Menor Preço Global.

**OBTENÇÃO DO EDITAL:** O Edital e seus anexos poderão ser consultados e obtidos gratuitamente por meio do site [www.buritirana.ma.gov.br](http://www.buritirana.ma.gov.br) ou mediante solicitação ao Presidente da CPL e o pagamento no valor de R\$ 20,00 (vinte reais), a ser recolhido através de Documento de Arrecadação Municipal – DAM, estando disponível para atendimento em dias úteis, das 08:00 às 12:00 horas, na sede da Comissão Permanente de Licitações sito na Av. Senador La Rocque s/n, Centro, Buritirana – MA **MURILO SANTOS NOGUEIRA – PRESIDENTE CPL**





### PREFEITURA MUNICIPAL DE BURITIRANA - MA

**ESTADO DO MARANHÃO PREFEITURA MUNICIPAL DE BURITIRANA-MA COMISSÃO PERMANENTE DE LICITAÇÃO AVISO DE LICITAÇÃO TOMADA DE PREÇOS Nº 004/2023 - CPL OBJETO:** Contratação de empresa especializada para a prestação de serviços de reforma e ampliação da Unidade Escolar Dom Marcelino (Povoado Centro Novo). **ABERTURA:** 21 de junho 2023 às 08:00 horas. **ENDEREÇO:** Av. Senador La Rocque s/n, Centro - Buritirana - MA. **TIPO LICITAÇÃO:** Menor Preço Global. **OBTENÇÃO DO EDITAL:** O Edital e seus anexos poderão ser consultados e obtidos gratuitamente por meio do site [www.buritirana.ma.gov.br](http://www.buritirana.ma.gov.br) ou mediante solicitação ao Presidente da CPL e o pagamento no valor de R\$ 20,00 (vinte reais), a ser recolhido através de Documento de Arrecadação Municipal - DAM, estando disponível para atendimento em dias úteis, das 08:00 às 12:00 horas, na sede da Comissão Permanente de Licitações sito na Av. Senador La Rocque s/n, Centro, Buritirana - MA MURILO SANTOS NOGUEIRA - PRESIDENTE CPL.

### PREFEITURA MUNICIPAL DE CIDELÂNDIA - MA

**AVISO DE LICITAÇÃO PREGÃO ELETRÔNICO Nº 008/2023 OBJETO:** Estruturação da Prefeitura Municipal através de prestação de serviços de interesse deste município. **ABERTURA:** 14 de junho de 2023, às 08:00 horas. **LOCAL:** [www.licitacidelandia.com.br](http://www.licitacidelandia.com.br). **INFORMAÇÕES:** Comissão Permanente de Licitação - CPL, situada a Av. Henrique de La Roque s/n, Centro, Cidelândia - MA. Site [www.cidelandia.ma.gov.br](http://www.cidelandia.ma.gov.br). Maiores informações: email [cplcidelandia@gmail.com](mailto:cplcidelandia@gmail.com) e Telefone: 99 9 88054715. Onyklely Fatiano Domingos Soares - Pregoeiro.

**AVISO DE LICITAÇÃO PREGÃO PRESENCIAL Nº 016/2023 OBJETO:** Contratação de empresa para fornecimento de móveis projetados de interesse deste Município. **ABERTURA:** 14 de junho de 2023, às 14:00 horas. **ENDEREÇO:** Av. Henrique de La Roques/nº, Bairro Centro. **TIPO LICITAÇÃO:** Menor preço por item. **OBTENÇÃO DO EDITAL:** O edital e seus anexos estão à disposição dos interessados na Comissão Permanente de Licitação - CPL, situada a Av. Henrique de La Roque s/n, Centro, Cidelândia - MA. Onde poderão ser consultados e obtidos gratuitamente, ou ainda pelo site [www.cidelandia.ma.gov.br](http://www.cidelandia.ma.gov.br). Maiores informações: email [cplcidelandia@gmail.com](mailto:cplcidelandia@gmail.com) e telefone: 99 9 88054715. Onyklely Fatiano Domingos Soares - Pregoeiro.

### PREFEITURA MUNICIPAL DE COELHO NETO - MA

**AVISO DE CHAMADA PÚBLICA A Prefeitura M. de Coelho Neto-MA, através da Sec. M. de Saúde torna público, que no dia 27/06/2023 às 09:00hs, na sede da Prefeitura, realizará a Chamada Pública nº 003/2023, para Contratação de pessoas jurídicas para prestação de serviços de confecção de próteses dentárias, em atendimento à Sec. M. de Saúde. Edital:** <https://licitacoes.coelhoneto.ma.gov.br/>. Os interessados deverão apresentar os documentos de habilitação no local e hora supracitado. Esclarecimentos: [cpl.coelhoneto.ma@gmail.com](mailto:cpl.coelhoneto.ma@gmail.com). Coelho Neto - MA, 31 de Maio de 2023. Josely Maria Silva Almeida - Sec.M. de Saúde.

### PREFEITURA MUNICIPAL DE LAGO DA PEDRA - MA

**AVISO DE LICITAÇÃO. CONCORRÊNCIA Nº 002/2023.** O Município de Lago da Pedra (MA), por meio da Comissão Permanente de Licitação-CPL avisa aos interessados que fará realizar Licitação na seguinte modalidade e condições. **Modalidade:** Tomada de Preço. **Tipo de licitação:** Menor Preço Global, que será regida pela Lei nº 8.666/93, suas alterações. **OBJETO: PERFURAÇÃO DE POÇOS DE INTERESSE DO MUNICÍPIO DE LAGO DA PEDRA MUNICIPAL DE LAGO DA PEDRA - MA, ABERTURA: 05 de julho de 2023, às 09h00min (nove horas), no Setor de Licitação da Prefeitura Municipal de Lago da Pedra - MA, situado na Rua Mendes Fon-**

**seca, 222-Centro-Lago da Pedra/MA, onde serão recebidos e abertos os envelopes de DOCUMENTAÇÃO e PROPOSTA.** Participarão da Licitação todas as firmas especializadas no ramo, que comprovem possuir os requisitos mínimos de qualificação exigidos no edital para a execução de seus objetivos, perante a Comissão Permanente de Licitação. Maiores informações poderão ser obtidas no site da Prefeitura (<https://www.lagodapedra.ma.gov.br/>), e também nos dias de expediente das 08:00 às 12:00 horas, no Setor de Licitação do Município de Lago da Pedra - MA, onde poderão ser consultados e obtidos o Edital e seus anexos gratuitamente desde que seja em mídia, podendo ainda ser disponibilizado através do e-mail: [cpllagodapedra@gmail.com](mailto:cpllagodapedra@gmail.com). Lago da Pedra - MA, 31 de maio de 2023. Yilkely de Lima Araújo. Presidente da CPL.

### PREFEITURA MUNICIPAL DE MARANHÃOZINHO - MA

**AVISO DE LICITAÇÃO TOMADA DE PREÇOS Nº 002/2023 - CPL/PMMZ/MA PROCESSO ADMINISTRATIVO Nº 035/2023 - PMMZ/MA A PREFEITURA MUNICIPAL DE MARANHÃOZINHO/MA, por intermédio da Comissão Permanente de Licitação, nomeada através da Portaria nº 015/2022, torna pública que realizará na data do dia 21 de junho de 2023 às 09h00min licitação na modalidade TOMADA DE PREÇO, do tipo MENOR PREÇO, sob o regime de EMPREITADA POR PREÇO GLOBAL, objetivando a CONTRATAÇÃO DE EMPRESA ESPECIALIZADA EM SERVIÇOS DE ENGENHARIA PARA REFORMA DO PRÉDIO DO CENTRO DO IDOSO NO MUNICÍPIO DE MARANHÃOZINHO/MA de acordo com o Projeto Básico (Anexo I) do presente Edital, nos termos da Lei Federal nº 8.666/1993, Lei Complementar 123/2006 e demais alterações, bem como demais normas pertinentes a espécie. O edital e seus anexos estão à disposição dos interessados no endereço acima, na Sala da CPL, site oficial, bem como poderão ser solicitados através do e-mail: [licitacao.maranhaozinho@gmail.com](mailto:licitacao.maranhaozinho@gmail.com). Maranhãozinho/MA, 31 de maio de 2023. Isadora Pires Presidente da CPL Maranhãozinho/MA.**

### PREFEITURA MUNICIPAL DE MATÕES DO NORTE - MA

**AVISO DE LEILÃO Nº 001/2023-PMMN.A PREFEITURA MUNICIPAL DE MATÕES DO NORTE/MA torna público que realizará, na forma da Lei nº. 8.666/93 e do Decreto nº. 21.981/32, Licitação na modalidade LEILÃO ON-LINE, do tipo MAIOR LANCE, objetivando a alienação de veículos. Os Lances Via Internet poderão ser registrados a partir do dia 08/05/2023 e finalizados no dia 14/06/2023 a partir das 10 horas, através do site [www.grleiloes.com](http://www.grleiloes.com). Segue a relação dos lotes abaixo:**

Lote	Descrição	Lance Inicial (R\$)
01	Renault Sandero Authentique 1.0; placa OXZ2521; chassi 93Y5SRD04FJ519419; RENAVAL 01035440439; ano 2014/2015; Flex, cor branca.	8.000,00
02	Ford KA SE 1.0 Hatch; placa PSG0353; chassi 9BFZH55L6F8258636; RENAVAL 01057775107; ano 2015; Flex, cor branca.	5.000,00
03	Ford KA SE 1.0 Hatch; placa PSG0343; chassi 9BFZH55L9F8258713; RENAVAL 01057774321; ano 2015; Flex, cor branca.	8.000,00

Visitação dos lotes: Poderão ser visitados a partir do dia 01/06/2023 até o dia 13/06/2023, encontram-se no Pátio da GR Leilões - Rua Alpha, quadra 03, nº 14, Jardim Santa Clara, Paço do Lumiar/MA. Agendar a visita com Clelson (98) 98806-6132. O Edital estará disponível no local, ou através do Leiloeiro Público Gustavo Martins Rocha, Telefone: (98) 4141-2441. Site para lances on-line, edital e fotos: [www.grleiloes.com](http://www.grleiloes.com). Matões do Norte (MA), 31 de maio de 2023. SOLIMAR ALVES DE OLIVEIRA Prefeito Municipal de Matões do Norte.

000122



**ESTADO DO MARANHÃO  
PREFEITURA MUNICIPAL DE BURITIRANA  
COMISSÃO PERMANENTE DE LICITAÇÃO**

---

PARA:  
DIÁRIO OFICIAL DO MUNICÍPIO DE BURITIRANA  
EDITAL PARA PUBLICAÇÃO DIA 05/06/2023

**PREFEITURA MUNICIPAL DE BURITIRANA - MA  
COMISSÃO PERMANENTE DE LICITAÇÃO  
AVISO DE LICITAÇÃO  
TOMADA DE PREÇOS Nº 004/2023 - CPL**

**OBJETO:** Contratação de empresa especializada para a prestação de serviços de reforma e ampliação da Unidade Escolar Dom Marcelino (Povoado Centro Novo).

**ABERTURA:** 21 de junho 2023 às 08:00 horas.

**ENDEREÇO:** Av. Senador La Rocque s/n, Centro – Buritirana – MA.

**TIPO LICITAÇÃO:** Menor Preço Global.

**OBTENÇÃO DO EDITAL:** O Edital e seus anexos poderão ser consultados e obtidos gratuitamente por meio do site [www.buritirana.ma.gov.br](http://www.buritirana.ma.gov.br) ou mediante solicitação ao Presidente da CPL e o pagamento no valor de R\$ 20,00 (vinte reais), a ser recolhido através de Documento de Arrecadação Municipal – DAM, estando disponível para atendimento em dias úteis, das 08:00 às 12:00 horas, na sede da Comissão Permanente de Licitações sito na Av. Senador La Rocque s/n, Centro, Buritirana – MA **MURILO SANTOS NOGUEIRA – PRESIDENTE CPL**

**SECRETARIA MUNICIPAL DE  
ADMINISTRAÇÃO, FAZENDA E GESTÃO  
ORÇAMENTÁRIA****AVISO DE TOMA TOMADA DE PREÇO****AVISO DE LICITAÇÃO - TOMADA DE PREÇOS Nº  
004/2023**

ESTADO DO MARANHÃO PREFEITURA MUNICIPAL DE BURITIRANA – MA COMISSÃO PERMANENTE DE LICITAÇÃO AVISO DE LICITAÇÃO TOMADA DE PREÇOS Nº 004/2023 – CPL OBJETO: Contratação de empresa especializada para a prestação de serviços de reforma e ampliação da Unidade Escolar Dom Marcelino (Povoado Centro Novo). ABERTURA: 21 de junho 2023 às 08:00 horas. ENDEREÇO: Av. Senador La Rocque s/n, Centro – Buritirana – MA. TIPO LICITAÇÃO: Menor Preço Global. OBTENÇÃO DO EDITAL: O Edital e seus anexos poderão ser consultados e obtidos gratuitamente por meio do site [www.buritirana.ma.gov.br](http://www.buritirana.ma.gov.br) ou mediante solicitação ao Presidente da CPL e o pagamento no valor de R\$ 20,00 (vinte reais), a ser recolhido através de Documento de Arrecadação Municipal – DAM, estando disponível para atendimento em dias úteis, das 08:00 às 12:00 horas, na sede da Comissão Permanente de Licitações sito na Av. Senador La Rocque s/n, Centro, Buritirana – MA MURILO SANTOS NOGUEIRA – PRESIDENTE CPL

Publicado por: Suely Marinho dos Santos Pereira  
Código identificador: jyhfhacdfp20230601110635



000124



**ESTADO DO MARANHÃO**  
**PREFEITURA MUNICIPAL DE BURITIRANA**  
**COMISSÃO PERMANENTE DE LICITAÇÃO**

---

PARA:  
JORNAL "O PROGRESSO"  
EDITAL PARA PUBLICAÇÃO DIA 05/06/2023

**PREFEITURA MUNICIPAL DE BURITIRANA - MA**  
**COMISSÃO PERMANENTE DE LICITAÇÃO**  
**AVISO DE LICITAÇÃO**  
**TOMADA DE PREÇOS Nº 004/2023 - CPL**

**OBJETO:** Contratação de empresa especializada para a prestação de serviços de reforma e ampliação da Unidade Escolar Dom Marcelino (Povoado Centro Novo).

**ABERTURA:** 21 de junho 2023 às 08:00 horas.

**ENDEREÇO:** Av. Senador La Rocque s/n, Centro – Buritirana – MA.

**TIPO LICITAÇÃO:** Menor Preço Global.

**OBTENÇÃO DO EDITAL:** O Edital e seus anexos poderão ser consultados e obtidos gratuitamente por meio do site [www.buritirana.ma.gov.br](http://www.buritirana.ma.gov.br) ou mediante solicitação ao Presidente da CPL e o pagamento no valor de R\$ 20,00 (vinte reais), a ser recolhido através de Documento de Arrecadação Municipal – DAM, estando disponível para atendimento em dias úteis, das 08:00 às 12:00 horas, na sede da Comissão Permanente de Licitações sito na Av. Senador La Rocque s/n, Centro, Buritirana – MA **MURILO SANTOS NOGUEIRA – PRESIDENTE CPL**



# Trader que prometia 100% de lucro por semana, deu "cano" de 1 milhão de reais no Tocantins e foi preso em São Paulo

Um jovem de 23 anos investigado pela Polícia Civil do Tocantins por praticar o golpe da pirâmide financeira foi preso em Araraquara, interior de São Paulo, nesta terça-feira (30).

As investigações apontaram que, por meio da corretora de valores fictícia, o jovem buscava atrair diversos investidores com promessas de rentabilidade semanal garantida de 100% dos valores

investidos.

Sem supervisão do Banco Central e/ou da Comissão de Valores Mobiliários (CVM), ele executava através da corretora fictícia um suposto modelo de negócio baseado em opções binárias no mercado financeiro, realizando operações, com os mesmos papéis, iniciadas e encerradas no mesmo dia (popularmente denominado Day Trade).

A Polícia Civil verificou que o investigado aplicou o golpe contra seis vítimas entre os dias 20 de setembro e 3 de novembro de 2021.

"As investigações comprovaram que o indiciado, antes de dar início ao 'esquema de pirâmide', possuía uma péssima saúde financeira, embora gostasse de ostentar socialmente. Após o início do

esquema, todavia, começou a receber e movimentar quantias vultosas. Em três meses, houve a movimentação de pouco mais de R\$ 1 milhão. Os valores 'investidos' pelas vítimas, além de inicialmente servirem para o pagamento dos 'lucros' de alguns 'investidores' (objetivando gerar uma sensação de confiança na sociedade, com objetivo de atrair cada vez mais vítimas), foram utilizados para pagamento de dívidas antigas", esclareceu o delegado Jackson Wutke.

Ocorre que, em razão da rentabilidade semanal de 100% do valor investido, o esquema de pirâmide claramente não tinha possibilidade de se manter por muito tempo sem ser descoberto. Após várias vítimas tentarem reaver o

valor investido ao mesmo tempo, o jovem simplesmente não conseguiu manter os pagamentos e desapareceu.

No entanto, ele foi localizado no município de Araraquara (SP), onde estava trabalhando como motorista de transporte por aplicativo. Em razão do mandato de prisão preventiva expedido pela Vara Criminal da Comarca de Augustinópolis (TO), ele foi preso e recolhido à Cadeia Pública de Santa Ernestina (SP).

**Alerta** - Com base nas investigações do caso, o delegado Jackson Wutke faz um alerta a toda a população. "Sempre desconfie de investimentos com alta rentabilidade ou com facilidade de ganhos. Não existe dinheiro fácil. Isso é fato. Quanto maior

a rentabilidade ou a facilidade de obter dinheiro, maior a suspeita de se tratar de um esquema fraudulento. Na dúvida, procure a Polícia Civil ou a instituição financeira de sua confiança", disse.

**Pena pode chegar a 32 anos** - O jovem foi indiciado pela Polícia Civil do Tocantins pela prática do crime contra a economia popular tipificado pelo artigo 2º, inciso IX, da Lei nº 1.521/1951; e do crime de 'estelionato', tipificado pelo artigo 171, caput, do Código Penal, por seis vezes, observando-se o concurso material de crimes, previsto no artigo 69 do Código Penal. A pena máxima combinada dos crimes pode chegar a 32 anos de prisão. (Com Informações da P1-TO)

**ESTADO DO MARANHÃO**  
**PREFEITURA MUNICIPAL DE SÍTIO NOVO - MA**  
**COMISSÃO PERMANENTE DE LICITAÇÕES**

**AVISO DE LICITAÇÃO**

**TOMADA DE PREÇOS Nº 008/2023 - CPL OBJETO:** Contratação De Empresa Especializada Para A Revitalização Do Parque De Vaquejada Protásio José Marinho Na Sede Do Município De Sítio Novo - MA, de acordo com a Lei nº 8.666/93 e suas alterações. **Data de Abertura:** 21 de Junho de 2023, às 19:30 horas. **TIPO LICITAÇÃO:** Menor Preço. **CRITÉRIO DE JULGAMENTO:** Menor Preço Global. **Endereço:** Av. Leonardo de Almeida s/n Centro - Sítio Novo - MA. **Obtenção do Edital:** O Edital e seus anexos poderão ser consultados e obtidos gratuitamente por meio do site <http://sitiounovo.ma.gov.br/portal-transparencia>, mural de licitações do TCE ou via e-mail [cplicitiounovoma@outlook.com](mailto:cplicitiounovoma@outlook.com) ou mediante solicitação à CPL e o pagamento no valor de R\$ 50,00 (cinquenta reais), a ser recolhido através de Documento de Arrecadação Municipal - DAM, estando disponível para atendimento em dias úteis, das 08:00 às 12:00 horas, na sede da Comissão Permanente de Licitações sito na Av. Leonardo de Almeida s/n, Centro, Sítio Novo - MA. **ANNA CECÍLIA DINIZ SILVA FRANCELINO, Presidente CPL**

**PREFEITURA MUNICIPAL DE SÍTIO NOVO - MA**  
**COMISSÃO PERMANENTE DE LICITAÇÕES**

**AVISO DE LICITAÇÃO**

**TOMADA DE PREÇOS Nº 007/2023 - CPL OBJETO:** Contratação De Empresa Especializada Para a Construção De Ponte Em Estrutura De Concreto Armado No Município De Sítio Novo - MA, de acordo com a Lei nº 8.666/93 e suas alterações. **Data de Abertura:** 21 de Junho de 2023, às 08:30 horas. **TIPO LICITAÇÃO:** Menor Preço. **CRITÉRIO DE JULGAMENTO:** Menor Preço Global. **Endereço:** Av. Leonardo de Almeida s/n Centro - Sítio Novo - MA. **Obtenção do Edital:** O Edital e seus anexos poderão ser consultados e obtidos gratuitamente por meio do site <http://sitiounovo.ma.gov.br/portal-transparencia>, mural de licitações do TCE ou via e-mail [cplicitiounovoma@outlook.com](mailto:cplicitiounovoma@outlook.com) ou mediante solicitação à CPL e o pagamento no valor de R\$ 50,00 (cinquenta reais), a ser recolhido através de Documento de Arrecadação Municipal - DAM, estando disponível para atendimento em dias úteis, das 08:00 às 12:00 horas, na sede da Comissão Permanente de Licitações sito na Av. Leonardo de Almeida s/n, Centro, Sítio Novo - MA. **ANNA CECÍLIA DINIZ SILVA FRANCELINO, Presidente CPL**

**ESTADO DO MARANHÃO PREFEITURA MUNICIPAL DE BURITIRANA - MA**  
**COMISSÃO PERMANENTE DE LICITAÇÃO**

**AVISO DE LICITAÇÃO**

**TOMADA DE PREÇOS Nº 004/2023 - CPL OBJETO:** Contratação de empresa especializada para a prestação de serviços de reforma e ampliação da Unidade Escolar Dom Marcelino (Povoado Centro Novo). **ABERTURA:** 21 de junho 2023 às 08:00 horas. **ENDEREÇO:** Av. Senador La Rocque s/n, Centro - Buritirana - MA. **TIPO LICITAÇÃO:** Menor Preço Global. **OBTENÇÃO DO EDITAL:** O Edital e seus anexos poderão ser consultados e obtidos gratuitamente por meio do site [www.buritirana.ma.gov.br](http://www.buritirana.ma.gov.br) ou mediante solicitação ao Presidente da CPL e o pagamento no valor de R\$ 20,00 (vinte reais), a ser recolhido através de Documento de Arrecadação Municipal - DAM, estando disponível para atendimento em dias úteis, das 08:00 às 12:00 horas, na sede da Comissão Permanente de Licitações sito na Av. Senador La Rocque s/n, Centro, Buritirana - MA. **MAMURILLO SANTOS NOGUEIRA - PRESIDENTE CPL**

**Estado do Maranhão**  
**Prefeitura Municipal de Vila Nova dos Martírios**  
**CNPJ Nº 01.808.475/0001-28**  
**PREFEITURA DE MUNICIPAL DE VILA NOVAS DOS MARTÍRIOS-MA**

**AVISO DE LICITAÇÃO**

**TOMADA DE PREÇOS Nº 001/2023** A Prefeitura Municipal de Vila Nova dos Martírios através da Comissão Permanente de Licitação, torna público aos interessados que realizará na Sala da Comissão Permanente de Licitação, situado a Rua Laurentino Rodrigues, Vila João Pinheiro s/n Vila Nova dos Martírios - MA, sob égide da Lei Federal nº 8.888/1993 e suas alterações e demais legislações pertinentes, Licitação Pública na modalidade TOMADA DE PREÇOS, no tipo MENOR PREÇO, observando Contratação de empresa especializada na prestação de serviços de engenharia para pavimentação asfáltica na zona rural do município de Vila Nova dos Martírios - MA (Contrato Repasse nº 915806/2021 firmado com o Ministério do Desenvolvimento Regional), conforme condições e especificações estabelecidas no Edital e seus Anexos. A abertura da sessão pública será no dia 20 de junho de 2023, às 09h00min (nove horas). O edital encontra-se disponível no site <https://vilanovadosmartirios.ma.gov.br/publicacoes.php>, podendo ser solicitado pelo e-mail [edital.vnm2021@gmail.com](mailto:edital.vnm2021@gmail.com) e poderá ser consultado gratuitamente de 2ª a 8ª no horário de 08h00min às 12h00min, ou adquirindo ingresso a partir do dia de sua publicação mediante o recolhimento da taxa de R\$ 25,00 (vinte e cinco reais) na rede bancária credenciada, através do DAM e posteriormente obtido na Prefeitura Municipal de Vila Nova dos Martírios, Sala da Comissão de Licitação, no endereço supracitado. Informações adicionais podem ser obtidas junto a Comissão Permanente de Licitação ou pelo telefone (99) 3539-1502. Vila Nova dos Martírios - MA., 30 de maio de 2023. Jorge Vilela dos Santos Filho - Prefeito Municipal

**CONVOCAÇÃO DE EMPREGADO**

A empresa F.P.S Monitoramento e Serviços, situada na rua Paraíba nº 96 - Bairro Juçara em Imperatriz - MA, convoca o funcionário Eduardo de Jesus Andrade, portador da CTPS 046.211.88 Serie 0040/MA a retornar ao trabalho no prazo de 72 horas, sob pena de ser demitido conforme artigo 482. Letra I do decreto Lei nº 5.482 da CLT. Imperatriz - MA 01 de junho de 2023

## Operação que apura uso de igreja e rádio para lavar R\$ 6 bilhões cumpre mandado em Araguaína

Uma das firmas de fachada, do setor de eletrônicos, movimentou R\$ 80 milhões

O Grupo de Atuação Especial de Combate ao Crime Organizado (Gacoco), do Ministério Público do Tocantins (MPTO), deu apoio nesta terça-feira (30), à Operação Mamon, que identificou uma grande rede de lavagem de dinheiro com a utilização de empresas fantasmas, dentre elas uma rádio e até uma igreja evangélica.

Foram cumpridos oito mandados de busca e apreensão, sendo um deles em Araguaína (TO). O Ministério Público não informou detalhes sobre quem foi o alvo na cidade, se algum empresário, laranja do esquema ou empresa.

A operação foi deflagrada pelo Ministério Público e pela Polícia Civil de Minas Gerais. Segundo a investigação, essa rede criminosa movimentou, em valores suspeitos, mais de R\$ 6 bilhões



**Materiais apreendidos serão analisados pelos investigadores**

nos últimos cinco anos. De acordo com as investigações, que começaram há dois anos, os suspeitos abriam empresas, que não tinham funcionários e nem tinham notas fiscais, para lavar o dinheiro.

Uma dessas firmas de fachada, do setor de eletrônicos, movimentou R\$ 80 milhões. A apuração também identificou empresas que de fato funcionam, mas têm uma movimentação muito acima

do esperado. É o caso de uma padaria, que fica em São Paulo e movimentou R\$ 30 milhões.

A operação realizou o sequestro de veículos e valores em conta bancária, no valor de R\$ 170 milhões. Na segunda fase, será analisado todo o material apreendido. A investigação também segue para descobrir a origem do dinheiro e até onde ele chegou.

**'Mamon'**  
Mamon é um termo de origem aramaica que significa, inicialmente, dinheiro, mas passou a representar também uma divindade síria ligada à riqueza. Depois, essa divindade foi lida pelos cristãos como um demônio que personificava o pecado capital da avareza e seria um dos sete princípios do inferno. (Com Informações do MP-MG)

## MPTO move ação de improbidade contra vereador de Colinas do Tocantins por uso de veículo oficial para fins particulares

Parlamentar estava com carro da Câmara quando se envolveu em confusão

O uso do veículo oficial da Câmara de Colinas do Tocantins para fins particulares virou alvo de uma Ação Civil Pública por ato de improbidade administrativa proposta pelo Ministério Público do Tocantins (MPTO) contra o vereador Romerito Guimarães. A ação foi ajuizada nesta terça-feira (30/5).

Segundo informações apresentadas à 2ª Promotoria de Justiça de Colinas, o vereador, na madrugada do dia 15 de abril, estaria na posse do veículo oficial da Câmara quando se envolveu em uma confusão com outro homem em uma lanchonete da cidade. Os dois iniciaram uma briga e foram encaminhados à Delegacia de Polícia da cidade, onde foi lavrado Boletim de Ocorrência.

Conforme apurado, o parlamentar havia solicitado o veículo para realização de

viagem institucional a Palmas. Porém, ao retornar a Colinas, continuou utilizando-o em atividades pessoais, sendo flagrado consumindo bebida alcoólica no estabelecimento, transportando a companheira, dirigindo o veículo após a briga e até comparecendo na Delegacia com o bem público.

### Controle e fiscalização dos carros oficiais

Em razão dos fatos, o MPTO também expediu Recomendação Administrativa ao presidente da Câmara Municipal de Colinas do Tocantins, para que regulamente e fiscalize a utilização do veículo institucional da Casa de Leis. Para tanto, deverá incluir no controle de uso do carro dados como a quilometragem percorrida e a quantidade de combustível gasto na realização de cada viagem.



**Vereador Romerito Guimarães, de Colinas do Tocantins**

Segundo a 2ª Promotoria de Justiça de Colinas, a Câmara de Vereadores também deveria exigir, no caso de viagens longas ou de utilização do veículo por mais de um dia, a apresentação de rela-

tório por parte do agente público que utilizou o transporte. A identificação do automóvel, com adesivos ou outra forma de diferenciação, também foi objeto de recomendação. (Assessoria)



000126

7/27

Sistema de Cadastramento Unificado de Fornecedores - SICAF

**Certificado de Registro Cadastral - CRC**

(Emissão conforme art. 17 da Instrução Normativa nº 03, de 26 abril de 2018)

CNPJ: 24.292.364/0001-50  
Razão Social: DINAMICA EMPREENDIMENTOS LTDA

Atividade Econômica Principal:

7112-0/00 - SERVIÇOS DE ENGENHARIA

Endereço:

RUA CEL BORGES, 220 - CENTRO - Passagem Franca / Maranhão

## Observações:

A veracidade das informações poderá ser verificada no endereço [www.comprasgovernamentais.gov.br](http://www.comprasgovernamentais.gov.br).

Este certificado não substitui os documentos enumerados nos artigos 28 a 31 da Lei nº 8.666, de 1993.

Emitido em: 20/06/2023 19:25

1 de 1





000127

2127

## Sistema de Cadastramento Unificado de Fornecedores - SICAF

### Declaração

Declaramos para os fins previstos na Lei nº 8.666, de 1993, conforme documentação registrada no SICAF, que a situação do fornecedor no momento é a seguinte:

#### Dados do Fornecedor

CNPJ: 24.292.364/0001-50 DUNS@: 94\*\*\*\*\*46  
Razão Social: DINAMICA EMPREENDIMENTOS LTDA  
Nome Fantasia: DINAMICA EMPREENDIMENTOS  
Situação do Fornecedor: Credenciado Data de Vencimento do Cadastro: 27/12/2023  
Natureza Jurídica: SOCIEDADE EMPRESÁRIA LIMITADA  
M: Não  
Porte da Empresa: Empresa de Pequeno

#### Ocorrências e Impedimentos

Ocorrência: Nada Consta  
Impedimento de Licitar: Nada Consta

#### Níveis cadastrados:

Fornecedor possui alguma pendência no Nível de Cadastramento indicado. Verifique mais informações sobre pendências nas funcionalidades de consulta.

##### I - Credenciamento

##### II - Habilitação Jurídica (Possui Pendência)

##### III - Regularidade Fiscal e Trabalhista Federal

Receita Federal e PGFN Validade: 14/08/2023  
FGTS Validade: 26/06/2023  
Trabalhista (<http://www.tst.jus.br/certidao>) Validade: 15/10/2023

##### IV - Regularidade Fiscal Estadual/Distrital e Municipal

Receita Estadual/Distrital Validade: 16/08/2023  
Receita Municipal Validade: 16/08/2023

##### V - Qualificação Técnica

##### VI - Qualificação Econômico-Financeira

Validade: 30/04/2024

Esta declaração é uma simples consulta e não tem efeito legal

Emitido em: 20/06/2023 19:26

1 de 1

CPF: 017.022.103-24 Nome: WELTON GOMES LEAL

Ass: \_\_\_\_\_

Ao.  
Presidente da Comissão Permanente de Licitação - CPL  
TOMADA DE PREÇO N° 004/2023- CPL  
PROCESSO ADMINISTRATIVO: 12.040/2023  
OBJETO: Contratação de empresa especializada para a prestação de serviços de reforma e ampliação da Unidade Escolar Dom Marcelino (Povoado Centro Novo) NO MUNICÍPIO DE BURITIRANA – MA

CARTA CREDENCIAL

A empresa, Dinâmica Empreendimentos LTDA , inscrito no CNPJ nº , estabelecida na Rua Celso Borges, N° 220, Centro, Passagem Franca – MA neste ato representada pelo seu representante legal Sr. Welton Gomes Leal RG: 195827420025 e CPF: 017.022.103-24, pelo presente instrumento de mandato, nomeia e constitui, seu(s) procurador(es) VICTOR GABRIEL MACHADO DA COSTA , RG° 048741732013-1, CPF° 614.747.533-96, Brasileiro, Solteiro, ENDEREÇO : Rua DIOLINOS BAIRRO N° : 194 Bairro : Paulo Falcão, Presidente Dutra - Ma , CEP: 65760-000 , a quem confere(m) amplos poderes para, junto a Prefeitura Municipal de BURITIRANA /MA, praticar os atos necessários à representação da outorgante na licitação na modalidade TOMADA DE PREÇO N° 004/2023, usando dos recursos legais e acompanhando-os, conferindo-lhes, ainda, poderes especiais para ofertar proposta no caso de beneficiário da Lei Complementar nº 123/2006, declarar a intenção de interpor recurso, renunciar ao direito de interposição de recursos, transigir, desistir, firmar compromissos ou acordos, assinar declarações, propostas de preço, dando tudo por bom firme e valioso do processo licitatório em epigrafe

WELTON  
GOMES  
LEAL:017022  
10324

Assinado de forma digital por WELTON GOMES LEAL 01702210324 DN: c=BR, o=ICP-Brasil, ou=Secretaria da Receita Federal do Brasil - RFB, ou=RFB e-CF A1, ou=AC CONJUNTO RFB v3, ou=AR MILLENIUM INFORMATICA, ou=Presencial, ou=00049371000183, cn=WELTON GOMES LEAL 01702210324 Data: 2023.06.20 11:06:13 -03'00' Versão do Adobe Acrobat Reader: 2023.001.20174

DINAMICA  
EMPREENDIMENTOS  
LTDA:2429236400  
0150

Assinado de forma digital por DINAMICA EMPREENDIMENTOS LTDA 24292364000150 DN: c=BR, o=ICP-Brasil, ou=Secretaria da Receita Federal do Brasil - RFB, ou=RFB e-CF A1, ou=AR MILLENIUM INFORMATICA, ou=Presencial, ou=00049371000183, cn=DINAMICA EMPREENDIMENTOS LTDA 24292364000150 Data: 2023.06.20 11:06:13 -03'00' Versão do Adobe Acrobat Reader: 2023.001.20174

Passagem Franca - MA 20 de Junho de 2023

DINAMICA EMPREENDIMENTOS LTDA  
CNPJ: 24.292.364/0001-50  
WELTON GOMES LEAL  
ADMINISTRADOR  
CPF: 017.022.103-24  
RG: 195827420025



4124

000129

REPUBLICA FEDERATIVA DO BRASIL

**ESTADO DO MARANHÃO**  
 SECRETARIA DE ESTADO DA SEGURANÇA PÚBLICA  
 DELEGACIA GERAL DE POLÍCIA CIVIL  
 INSTITUTO DE IDENTIFICAÇÃO

NOME: VICTOR GABRIEL MACHADO DA COSTA

RELACIONO  
 LAUDINEY BANDEIRA COSTA E LUISA DA COSTA MACHADO

DATA NASCIMENTO: 30/11/1997    ORGÃO EMITIDOR: SSP/MA    PATRONO: \*\*

Nº FISCAL: 2406    LOCALIDADE: BRASÍLIA - DF    OBSERVAÇÃO:

*Victor Gabriel Machado da Costa*  
 ASSINATURA DO TITULAR

**CARTEIRA DE IDENTIDADE**

LEI Nº 7.116, DE 29 DE AGOSTO DE 1983

CPF: 61474753386    DNI:    P-020    VIA-02  
 REGISTRO GERAL: 048741732013-1    DATA DE EMISSÃO: 24/02/2021  
 REGISTRO CIVIL

NASC. N 120219 FLS. 218 LIV. A-0263 BRASÍLIA DF 3 OFC

T. ELEITOR: ZONA / SEC:    CTPS / SÉRIE / TP:    

Nº / TP / PAPEL: IDENTIDADE PROFISSIONAL

GEN. MILITAR

CNN    CNS

MAI815691424        SECRETARIA DE ESTADO DA SEGURANÇA PÚBLICA

**VALIDA EM TODO O TERRITÓRIO NACIONAL**

5/27

000130

VALIDAR

Serviço de validação de assinaturas eletrônicas

Assinado por:

WELTON GOMES LEAL

CPF: \*\*\*.022.103-\*\*

Informações:

Nome do arquivo: CREDENCIAL\_BURITIRANA\_TP\_004-  
\_MA(1).pdf

Nº de série de certificado emitente:

303106028616373100

Hash:

3e625fad756c42ef2a2b2c77eb1c87b12cd55938862d4a  
054a0cd146d775ac91

Data da assinatura: 20/06/2023 11:06:13 BRT

Documento não modificado após a assinatura

Cadeia de certificação da assinatura válida



**ATENÇÃO** | Esta assinatura aparece 2 vezes. É necessária apenas uma assinatura para validar todo o documento.

Data da validação: 20/06/2023 11:22:29 BRT

**ATENÇÃO:** o conteúdo do documento é de inteira responsabilidade do(s) signatário(s), o ITI não se responsabiliza por qualquer uso que seja feito a partir da validação das assinaturas eletrônicas

[Visualizar relatório de conformidade](#)

AVALIE O SERVIÇO QUE VOCÊ UTILIZOU

Sua opinião é importante para o aprimoramento de nossos serviços

Avaliar



ACESSO RÁPIDO

[Validar](#)

[Sobre](#)

[Dúvidas](#)

[Informações](#)

[Fale Conosco](#)

000131

REDES SOCIAIS



• f 6/27  
• @  
•   
•   
•



A large, stylized handwritten signature or mark in the bottom right corner of the page.

## Relatório de Conformidade

**Nome:** Validador de assinaturas eletrônicas

**Data de Validação:** 20/06/2023 11:22:29 BRT

**Versão do software(Verificador de Conformidade):** 2.11rc5

**Versão do software(Validador de Documentos):** 2.4.1rc1

**Fonte de verificação:** Offline

## Informações do Arquivo

**Nome do arquivo:** CREDENCIAL\_BURITIRANA\_TP\_004-\_MA[1].pdf

**Resumo da SHA256 do arquivo:**

3e625fad756c42ef2a2b2c77eb1c87b12cd55938862d4a054a0cd146d775ac91

**Tipo do arquivo:** PDF

**Quantidade de assinaturas:** 2

**Quantidade de assinaturas ancoradas:** 2

CN=WELTON GOMES LEAL:\*\*\*022103\*\*,  
OU=08919371000183, OU=Presencial, OU=AR  
MILLENIUM INFORMATICA, OU=AC ONLINE RFB v5,  
OU=RFB e-CPF A1, OU=Secretaria da Receita Federal do  
Brasil - RFB, O=ICP-Brasil, C=BR

## Informações da assinatura

**Assinante:** CN=WELTON GOMES LEAL:\*\*\*022103\*\*, OU=08919371000183,  
OU=Presencial, OU=AR MILLENIUM INFORMATICA, OU=AC ONLINE  
RFB v5, OU=RFB e-CPF A1, OU=Secretaria da Receita Federal do Brasil  
- RFB, O=ICP-Brasil, C=BR



000133

8/27

**Tipo de assinatura:** Destacada

**Status de assinatura:** Aprovado

**Caminho de certificação:** Válida

**Estrutura:** Em conformidade com o padrão

**Cifra assimétrica:** Aprovada

**Resumo criptográfico:** Correto

**Data assinatura:** 20/06/2023 11:06:13 BRT

**Atributos obrigatórios:** Aprovados

**Mensagem de alerta:** undefined

**CPF:** \*\*\*.022.103-\*\*

CN=WELTON GOMES LEAL:\*\*\*022103\*\*,  
OU=08919371000183, OU=Presencial, OU=AR  
MILLENIUM INFORMATICA, OU=AC ONLINE RFB v5,  
OU=RFB e-CPF A1, OU=Secretaria da Receita Federal do  
Brasil - RFB, O=ICP-Brasil, C=BR

**Buscado:** Offline

**Assinatura:** true

**Emissor:** CN=AC ONLINE RFB v5, OU=Secretaria da Receita Federal do Brasil - RFB,  
O=ICP-Brasil, C=BR

**Data de Emissão:** 26/10/2022 11:28:13 BRT

**Aprovado até:** 26/10/2023 11:28:13 BRT

**Expirado (LCR):**Não



000134

9/27

CN=AC ONLINE RFB v5, OU=Secretaria da Receita Federal do Brasil - RFB, O=ICP-Brasil, C=BR

**Buscado:** Offline

**Assinatura:** true

**Emissor:** CN=AC Secretaria da Receita Federal do Brasil v4, OU=Autoridade Certificadora Raiz Brasileira v5, O=ICP-Brasil, C=BR

**Data de Emissão:** 28/11/2018 15:25:11 BRST

**Aprovado até:** 20/02/2029 14:25:11 BRT

**Expirado (LCR):**Não

CN=AC Secretaria da Receita Federal do Brasil v4,  
OU=Autoridade Certificadora Raiz Brasileira v5,  
O=ICP-Brasil, C=BR

**Buscado:** Offline

**Assinatura:** true

**Emissor:** CN=Autoridade Certificadora Raiz Brasileira v5, OU=Instituto Nacional de Tecnologia da Informacao - ITI, O=ICP-Brasil, C=BR

**Data de Emissão:** 20/07/2016 10:32:04 BRT

**Aprovado até:** 02/03/2029 09:00:04 BRT

**Expirado (LCR):**Não

CN=Autoridade Certificadora Raiz Brasileira v5,  
OU=Instituto Nacional de Tecnologia da Informacao - ITI,  
O=ICP-Brasil, C=BR

**Buscado:** Offline

**Assinatura:** true

**Emissor:** CN=Autoridade Certificadora Raiz Brasileira v5, OU=Instituto Nacional de  
Tecnologia da Informacao - ITI, O=ICP-Brasil, C=BR

**Data de Emissão:** 02/03/2016 10:01:38 BRT

**Aprovado até:** 02/03/2029 20:59:38 BRT

**Expirado (LCR):**Não

## Atributos usados

### Atributos Obrigatórios

**Nome do atributo:** null

**Corretude:** null

**Nome do atributo:** null

**Corretude:** null



### Atributos Opcionais

**Nome do atributo:** null

**Corretude:** null

000136

97/27

CN=DINAMICA EMPREENDIMENTOS  
LTDA:24292364000150, OU=08919371000183,  
OU=Presencial, OU=AR MILLENIUM INFORMATICA,  
OU=RFB e-CNPJ A1, OU=Secretaria da Receita Federal do  
Brasil - RFB, O=ICP-Brasil, L=PRESIDENTE DUTRA,  
ST=MA, C=BR

## Informações da assinatura

**Assinante:** CN=DINAMICA EMPREENDIMENTOS LTDA:24292364000150,  
OU=08919371000183, OU=Presencial, OU=AR MILLENIUM  
INFORMATICA, OU=RFB e-CNPJ A1, OU=Secretaria da Receita Federal  
do Brasil - RFB, O=ICP-Brasil, L=PRESIDENTE DUTRA, ST=MA, C=BR

**Tipo de assinatura:** Destacada

**Status de assinatura:** Aprovado

**Caminho de certificação:** Válida

**Estrutura:** Em conformidade com o padrão

**Cifra assimétrica:** Aprovada

**Resumo criptográfico:** Correto

**Data assinatura:** 20/06/2023 11:06:36 BRT

**Atributos obrigatórios:** Aprovados

**Mensagem de alerta:** undefined

**CPF:** \*\*\*.022.103-\*\*

A handwritten signature in black ink, consisting of a series of loops and a long vertical stroke, located on the right side of the page.

000137

CN=DINAMICA EMPREENDIMENTOS  
LTDA:24292364000150, OU=08919371000183,  
OU=Presencial, OU=AR MILLENIUM INFORMATICA,  
OU=RFB e-CNPJ A1, OU=Secretaria da Receita Federal do  
Brasil - RFB, O=ICP-Brasil, L=PRESIDENTE DUTRA,  
ST=MA, C=BR

**Buscado:** Offline

**Assinatura:** true

**Emissor:** CN=AC ONLINE RFB v5, OU=Secretaria da Receita Federal do Brasil - RFB,  
O=ICP-Brasil, C=BR

**Data de Emissão:** 16/12/2022 15:22:00 BRT

**Aprovado até:** 16/12/2023 15:22:00 BRT

**Expirado (LCR):**Não

CN=AC ONLINE RFB v5, OU=Secretaria da Receita  
Federal do Brasil - RFB, O=ICP-Brasil, C=BR

**Buscado:** Offline

**Assinatura:** true

**Emissor:** CN=AC Secretaria da Receita Federal do Brasil v4, OU=Autoridade  
Certificadora Raiz Brasileira v5, O=ICP-Brasil, C=BR

**Data de Emissão:** 28/11/2018 15:25:11 BRST

**Aprovado até:** 20/02/2029 14:25:11 BRT





000138

**Expirado (LCR):**Não

CN=AC Secretaria da Receita Federal do Brasil v4,  
OU=Autoridade Certificadora Raiz Brasileira v5,  
O=ICP-Brasil, C=BR

**Buscado:** Offline

**Assinatura:** true

**Emissor:** CN=Autoridade Certificadora Raiz Brasileira v5, OU=Instituto Nacional de  
Tecnologia da Informacao - ITI, O=ICP-Brasil, C=BR

**Data de Emissão:** 20/07/2016 10:32:04 BRT

**Aprovado até:** 02/03/2029 09:00:04 BRT

**Expirado (LCR):**Não

CN=Autoridade Certificadora Raiz Brasileira v5,  
OU=Instituto Nacional de Tecnologia da Informacao - ITI,  
O=ICP-Brasil, C=BR

**Buscado:** Offline

**Assinatura:** true

**Emissor:** CN=Autoridade Certificadora Raiz Brasileira v5, OU=Instituto Nacional de  
Tecnologia da Informacao - ITI, O=ICP-Brasil, C=BR

**Data de Emissão:** 02/03/2016 10:01:38 BRT





Aprovado até: 02/03/2029 20:59:38 BRT

Expirado (LCR):Não

## Atributos usados

### Atributos Obrigatórios

**Nome do atributo:** null

**Corretude:** null

**Nome do atributo:** null

**Corretude:** null

### Atributos Opcionais

**Nome do atributo:** null

**Corretude:** null

000140  
QR-CODE

REPUBLICA FEDERATIVA DO BRASIL  
MINISTERIO DA INFRAESTRUTURA  
DEPARTAMENTO NACIONAL DE TRANSITO  
CARTEIRA NACIONAL DE HABILITAÇÃO

MA

NOME  
NELTON GOMES LEAL

DOC. IDENTIDADE/ÓRG. EMISSOR/UF  
195827420025 GRUJEC MA

CPE  
017.022.103-24

DATA NASCIMENTO  
10/01/1997

FILIAÇÃO  
FRANCISCO LUCIO DA SILVA LEAL  
IRACEMA GOMES LEAL

PERMISSÃO  
ACC  
CAT. HAB.  
AB

Nº REGISTRO  
95014242681

VALIDADE  
24/08/2025

1ª HABILITAÇÃO  
29/08/2010

OBSERVAÇÕES

*Nelton Gomes Leal*  
ASSINATURA DO PORTADOR

LOCAL  
SAO LUIS, MA

DATA EMISSÃO  
25/08/2020

ASSINADO DIGITALMENTE  
DEPARTAMENTO ESTADUAL DE TRANSITO

88436068042  
MA043170528

MARANHÃO

DENATRAN CONTRAN

VÁLIDA EM TODO O TERRITÓRIO NACIONAL  
2112625341

2112625341



Documento assinado com certificado digital em conformidade com a Medida Provisória nº 2200-2/2001. Sua validade poderá ser confirmada por meio do programa Assinador Serpro.

As orientações para instalar o Assinador Serpro e realizar a validação do documento digital estão disponíveis em: < <http://www.serpro.gov.br/assinador-digital> >, opção Validar Assinatura.

SERPRO / DENATRAN

000141

**ATO DE ALTERAÇÃO DE SOCIEDADE EMPRESÁRIA  
LIMITADA UNIPESSOAL DENOMINADA:****“DINAMICA EMPREENDIMENTOS LTDA”  
CNPJ: 24.292.364/0001-50**

Pelo instrumento particular e na melhor forma de direito, as partes abaixo:

WELTON GOMES LEAL, brasileiro, solteiro, engenheiro civil, data de nascimento 10/01/1987, com CPF: 017.022.103-24 e Rg. 195827420025 GEJSPC/MA, residente e domiciliado na Avenida Campo Dantas, 1880, Campo Dantas, Presidente Dutra-MA, Cep: 65760-000.

Único sócio da empresa “DINAMICA EMPREENDIMENTOS LTDA”, inscrita no CNPJ sob o n.º 24.292.364/0001-50, registrada na JUNTA COMERCIAL DO ESTADO DO MARANHÃO - JUCEMA sob o Nire n.º 21600099242, com sede à Rua Cel Borges, 220, Centro, Passagem Franca - CEP 65680-000- MA, resolve alterar e consolidar o contrato social, mediante cláusulas e condições seguintes:

**CLÁUSULA PRIMEIRA** - Neste ato, altera as atividades para: 7112-0/00 - Serviços de engenharia;3811-4/00 - Coleta de resíduos não-perigosos;4120-4/00 - Construção de edifícios;4211-1/01 - Construção de rodovias e ferrovias;4313-4/00 - Obras de terraplenagem;4330-4/04 - Serviços de pintura de edifícios em geral;4399-1/05 - Perfuração e construção de poços de água;4744-0/99 - Comércio varejista de materiais de construção em geral;4923-0/02 - Serviço de transporte de passageiros - locação de automóveis com motorista;4924-8/00 - Transporte escolar;7731-4/00 - Aluguel de máquinas e equipamentos agrícolas sem operador;7732-2/01 - Aluguel de máquinas e equipamentos para construção sem operador, exceto andaimes;8129-0/00 - Atividades de limpeza não especificadas anteriormente; 4222-7/01 - Construção de redes de abastecimento de água, coleta de esgoto e construções correlatas, exceto obras de irrigação;4292-8/01 - Montagem de estruturas metálicas;4329-1/04 - Montagem e instalação de sistemas e equipamentos de iluminação e sinalização em vias públicas, portos e aeroportos, 7711-0/00 - Locação de automóveis sem condutor.

**CLÁUSULA SEGUNDA** - O capital social que era de R\$ 300.000,00 (trezentos mil reais), passa a ser de R\$ 1.000.000,00. (hum milhão de reais) representado por 1.000.000( hum milhão) quotas de capital, no valor nominal de R\$ 1,00 ( um real) cada uma, cujo aumento é totalmente subscrito e integralizado, neste ato, em moeda corrente nacional, pelo sócio. Em decorrência do aumento de capital social, este fica assim distribuído:

WELTON GOMES LEAL	1.000.000 quotas	R\$ 1.000.000,00	100%
TOTAL	1.000.000 quotas	R\$ 1.000.000,00	100%

**CLÁUSULA TERCEIRA** - À vista das modificações ora ajustadas consolida-se o contrato social, com a seguinte redação.

**CONSOLIDAÇÃO DO CONTRATO SOCIAL**

**1ª.** A sociedade unipessoal gira sob o nome empresarial de "**DINAMICA EMPREENDIMENTOS LTDA**", com sede à Rua Cel Borges, 220, Centro, Passagem Franca - CEP 65680-000- MA.

**2ª.** A sociedade iniciou suas atividades em 24/02/2016 e seu prazo de duração é indeterminado.

**3ª.** A sociedade tem por objeto social:

7112-0/00 - Serviços de engenharia;3811-4/00 - Coleta de resíduos não-perigosos;4120-4/00 - Construção de edifícios;4211-1/01 - Construção de rodovias e ferrovias;4313-4/00 - Obras de terraplenagem;4330-4/04 - Serviços de pintura de edifícios em geral;4399-1/05 - Perfuração e construção de poços de água;4744-0/99 - Comércio varejista de materiais de construção em geral;4923-0/02 - Serviço de transporte de passageiros - locação de automóveis com motorista;4924-8/00 - Transporte escolar;7731-4/00 - Aluguel de máquinas e equipamentos agrícolas sem operador;7732-2/01 - Aluguel de máquinas e equipamentos para construção sem operador, exceto andaimes;8129-0/00 - Atividades de limpeza não especificadas anteriormente; 4222-7/01 - Construção de redes de abastecimento de água, coleta de esgoto e construções correlatas, exceto obras de irrigação;4292-8/01 - Montagem de estruturas metálicas;4329-1/04 - Montagem e instalação de sistemas e equipamentos de iluminação e sinalização em vias públicas, portos e aeroportos, 7711-0/00 - Locação de automóveis sem condutor.

**4ª.** O capital social é de R\$ 1.000.000,00 (hum milhão de reais) divididos em 1.000.000 (hum milhão) quotas de valor nominal unitário de R\$ 1,00 (um real), cada uma, totalmente integralizado neste ato em moeda corrente nacional, assim distribuído:

WELTON GOMES LEAL	1.000.000 quotas	R\$ 1.000.000,00	100%
TOTAL	1.000.000 quotas	R\$ 1.000.000,00	100%

**Parágrafo primeiro** - A responsabilidade do Sócio é limitada ao valor do capital social e responde exclusivamente pela integralização do capital.

**Parágrafo segundo** - As quotas sociais da empresa são indivisíveis.

**5ª.** A administração da sociedade caberá ao sócio WELTON GOMES LEAL, com os poderes e atribuições de administrador, isoladamente, que terá a representação ativa ou passiva da Sociedade, judicial e extrajudicialmente, podendo praticar todos os atos compreendidos no objeto social, sempre no interesse da Sociedade, ficando vedado, entretanto, o uso da denominação social ou firma em negócios estranhos aos fins sociais, ou assumir obrigações seja em favor do titular ou de terceiros sob pena de nulidade.

**6ª.** O exercício social terá início em 1º de janeiro e terminará em 31 de dezembro. Ao fim de cada exercício, será levantado o balanço patrimonial correspondente ao mesmo período, bem como preparadas às demais demonstrações financeiras exigidas por lei.

**7ª.** A sociedade poderá a qualquer tempo, abrir ou fechar filial ou outra dependência, mediante alteração contratual assinada pela titular.

**8ª.** O sócio poderá, de comum acordo, fixar uma retirada mensal, a título de "pro labore", observadas as disposições regulamentares pertinentes.

**9ª.** No caso de falecimento do sócio ou incapacidade superveniente comprovada, será nomeado um liquidante, o qual administrará a empresa durante o período de liquidação para apuração do valor dos seus haveres com base na situação patrimonial existente à data do falecimento, verificado em balanço levantado especialmente para este fim.

**10ª.** O Administrador declara, sob as penas da lei, de que não está impedido de exercer a administração da sociedade, por lei especial, ou em virtude de condenação criminal, ou por se encontrar sob os efeitos dela, a pena que vede, ainda que temporariamente, o acesso a cargos públicos; ou por crime falimentar, de prevaricação, peita ou suborno, concussão, peculato, ou contra a economia popular, contra o sistema financeiro nacional, contra normas de defesa da concorrência, contra as relações de consumo, fé pública, ou a propriedade.

**11ª.** Fica eleito o foro de Passagem Franca-MA, para o exercício e o cumprimento dos direitos e obrigações resultantes deste contrato.

Passagem Franca-16 de janeiro de 2023

WELTON GOMES LEAL  
administrador



## ASSINATURA ELETRÔNICA

Certificamos que o ato da empresa DINAMICA EMPREENDIMENTOS LTDA consta assinado digitalmente por:

IDENTIFICAÇÃO DO(S) ASSINANTE(S)	
CPF/CNPJ	Nome
01702210324	WELTON GOMES LEAL

**JUCEMA**

CERTIFICO O REGISTRO EM 17/01/2023 17:26 SOB N° 20230038301.  
PROTOCOLO: 230038301 DE 17/01/2023.  
CÓDIGO DE VERIFICAÇÃO: 12300667030. CNPJ DA SEDE: 24292364000150.  
NIRE: 21600099242. COM EFEITOS DO REGISTRO EM: 10/01/2023.  
DINAMICA EMPREENDIMENTOS LTDA

CARLOS ANDRÉ DE MORAES PEREIRA  
SECRETÁRIO-GERAL  
[www.empresafacil.ma.gov.br](http://www.empresafacil.ma.gov.br)



Secretaria da Micro e Pequena Empresa  
Secretaria da Racionalização e Simplificação  
Departamento de Registro Empresarial e Integração  
Junta Comercial do Estado do Maranhão - JUCEMA

000145

## DECLARAÇÃO DE REENQUADRAMENTO DE MICROEMPRESA COMO EMPRESA DE PEQUENO PORTE

Ilmo. Sr. Presidente da Junta Comercial do Estado do Maranhão - JUCEMA

A Sociedade **DINAMICA EMPREENDIMENTOS LTDA**, com contrato social registrado na Junta Comercial em 02/03/2016, NIRE: 21600099242, CNPJ: 24.292.364/0001-50, estabelecido(a) na RUA CEL BORGES, 220 , CENTRO, Passagem Franca - MA, CEP: 65680-000, requer a Vossa Senhoria o arquivamento do presente instrumento e declara, sob as penas da Lei, que se reenquadra da condição de MICROEMPRESA PARA EMPRESA DE PEQUENO PORTE, nos termos da Lei Complementar nº 123, de 14/12/2006.

Código do ato: 307

Descrição do Ato: REENQUADRAMENTO DE MICROEMPRESA COMO  
EMPRESA DE PEQUENO PORTE

Passagem Franca - MA, 10/01/2023

---

WELTON GOMES LEAL  
Sócio/Administrador

---

DONIZETE DA SILVA SA  
Administrador



MINISTÉRIO DA ECONOMIA

Secretaria Especial de Desburocratização, Gestão e Governo Digital

Secretaria de Governo Digital

Departamento Nacional de Registro Empresarial e Integração

000146

27/27  
Página 2 de 2

## ASSINATURA ELETRÔNICA

Certificamos que o ato da empresa DINAMICA EMPREENDIMENTOS LTDA consta assinado digitalmente por:

IDENTIFICAÇÃO DO(S) ASSINANTE(S)	
CPF/CNPJ	Nome
01702210324	WELTON GOMES LEAL

**JUCEMA**

CERTIFICO O REGISTRO EM 17/01/2023 17:26 SOB Nº 20230038310.  
PROTOCOLO: 230038310 DE 17/01/2023.  
CÓDIGO DE VERIFICAÇÃO: 12300667048. CNPJ DA SEDE: 24292364000150.  
NIRE: 21600099242. COM EFEITOS DO REGISTRO EM: 10/01/2023.  
DINAMICA EMPREENDIMENTOS LTDA

CARLOS ANDRÉ DE MORAES PEREIRA  
SECRETÁRIO-GERAL  
[www.empresafacil.ma.gov.br](http://www.empresafacil.ma.gov.br)

A validade deste documento, se impresso, fica sujeito à comprovação de sua autenticidade nos respectivos portais, informando seus respectivos códigos de verificação.



# REPÚBLICA FEDERATIVA DO BRASIL

## CADASTRO NACIONAL DA PESSOA JURÍDICA

NÚMERO DE INSCRIÇÃO <b>24.292.364/0001-50</b> MATRIZ	COMPROVANTE DE INSCRIÇÃO E DE SITUAÇÃO CADASTRAL	DATA DE ABERTURA <b>02/03/2016</b>
--	---	---------------------------------------

NOME EMPRESARIAL <b>DINAMICA EMPREENDIMENTOS LTDA</b>
--

TÍTULO DO ESTABELECIMENTO (NOME DE FANTASIA) <b>DINAMICA EMPREENDIMENTOS</b>	PORTE <b>EPP</b>
---	---------------------

CÓDIGO E DESCRIÇÃO DA ATIVIDADE ECONÔMICA PRINCIPAL <b>71.12-0-00 - Serviços de engenharia</b>
---

CÓDIGO E DESCRIÇÃO DAS ATIVIDADES ECONÔMICAS SECUNDÁRIAS <b>38.11-4-00 - Coleta de resíduos não-perigosos</b> <b>41.20-4-00 - Construção de edifícios</b> <b>42.11-1-01 - Construção de rodovias e ferrovias</b> <b>42.22-7-01 - Construção de redes de abastecimento de água, coleta de esgoto e construções correlatas, exceto obras de irrigação</b> <b>42.92-8-01 - Montagem de estruturas metálicas</b> <b>43.13-4-00 - Obras de terraplenagem</b> <b>43.29-1-04 - Montagem e instalação de sistemas e equipamentos de iluminação e sinalização em vias públicas, portos e aeroportos</b> <b>43.30-4-04 - Serviços de pintura de edifícios em geral</b> <b>43.99-1-05 - Perfuração e construção de poços de água</b> <b>47.44-0-99 - Comércio varejista de materiais de construção em geral</b> <b>49.23-0-02 - Serviço de transporte de passageiros - locação de automóveis com motorista</b> <b>49.24-8-00 - Transporte escolar</b> <b>77.11-0-00 - Locação de automóveis sem condutor</b> <b>77.31-4-00 - Aluguel de máquinas e equipamentos agrícolas sem operador</b> <b>77.32-2-01 - Aluguel de máquinas e equipamentos para construção sem operador, exceto andaimes</b> <b>81.29-0-00 - Atividades de limpeza não especificadas anteriormente</b>
--

CÓDIGO E DESCRIÇÃO DA NATUREZA JURÍDICA <b>206-2 - Sociedade Empresária Limitada</b>
---

LOGRADOURO <b>R CEL BORGES</b>	NÚMERO <b>220</b>	COMPLEMENTO <b>*****</b>
-----------------------------------	----------------------	-----------------------------

CEP <b>65.680-000</b>	BAIRRO/DISTRITO <b>CENTRO</b>	MUNICÍPIO <b>PASSAGEM FRANCA</b>	UF <b>MA</b>
--------------------------	----------------------------------	-------------------------------------	-----------------

ENDEREÇO ELETRÔNICO <b>EXATACONTABILIDADE16@GMAIL.COM</b>	TELEFONE <b>(99) 8137-6668</b>
--	-----------------------------------

ENTE FEDERATIVO RESPONSÁVEL (EFR) <b>*****</b>
---

SITUAÇÃO CADASTRAL <b>ATIVA</b>	DATA DA SITUAÇÃO CADASTRAL <b>02/03/2016</b>
------------------------------------	---

MOTIVO DE SITUAÇÃO CADASTRAL
------------------------------

SITUAÇÃO ESPECIAL <b>*****</b>	DATA DA SITUAÇÃO ESPECIAL <b>*****</b>
-----------------------------------	---

Aprovado pela Instrução Normativa RFB nº 1.863, de 27 de dezembro de 2018.

Emitido no dia **06/06/2023** às **09:51:00** (data e hora de Brasília).

Página: 1/1

27/2+

000148

## Consulta Quadro de Sócios e Administradores - QSA

<b>CNPJ:</b>	24.292.364/0001-50
<b>NOME EMPRESARIAL:</b>	DINAMICA EMPREENDIMENTOS LTDA
<b>CAPITAL SOCIAL:</b>	R\$1.000.000,00 (Hum milhão de reais)

O Quadro de Sócios e Administradores(QSA) constante da base de dados do Cadastro Nacional da Pessoa Jurídica (CNPJ) é o seguinte:

<b>Nome/Nome Empresarial:</b>	WELTON GOMES LEAL
<b>Qualificação:</b>	49-Sócio-Administrador

Para informações relativas à participação no QSA, acessar o e-CAC com certificado digital ou comparecer a uma unidade da RFB.

Emitido no dia 08/06/2023 às 15:31 (data e hora de Brasília).

Ao.

Presidente da Comissão Permanente de Licitação - CPL

TOMADA DE PREÇO N° 004/2023- CPL

PROCESSO ADMINISTRATIVO: 12.040/2023

OBJETO: Contratação de empresa especializada para a prestação de serviços de reforma e ampliação da Unidade Escolar Dom Marcelino (Povoado Centro Novo) NO MUNICÍPIO DE BURITIRANA – MA

DECLARAÇÃO DE INEXISTÊNCIA DE FATOS IMPEDITIVOS DA HABILITAÇÃO

A empresa, Dinamica Empreendimentos LTDA , inscrito no CNPJ nº 24.292.364.0001-50, estabelecida na Rua Celso Borges, N°220, Centro, Passagem Franca – MA neste ato representada pelo seu representante legal Sr. Welton Gomes Leal RG: 195827420025 e CPF: 017.022.103-24, no uso de suas atribuições legais, vem apresentar a presente DECLARAÇÃO, sob as penas da Lei, nos termos do artigo 32, § 2.º, da Lei Federal nº 8.666/1993, que até apresente data nenhum fato ocorreu que a inabilite a participar desta licitação e que contra ela não existe nenhum pedido de falência ou concordata.

Passagem Franca - MA 20 de Junho de 2023

*Victor Gabriel Machado da Costa*

DINAMICA EMPREENDIMENTOS EIRELI  
CNPJ: 24.292.364/0001-50  
VICTOR GABRIEL MACHADO DA COSTA  
PROCURADOR  
CPF: 614.747.533-96  
RG: 048741732013-1

*[Handwritten signature]*

Ao.

Presidente da Comissão Permanente de Licitação - CPL

TOMADA DE PREÇO Nº 004/2023- CPL

PROCESSO ADMINISTRATIVO: 12.040/2023

OBJETO: Contratação de empresa especializada para a prestação de serviços de reforma e ampliação da Unidade Escolar Dom Marcelino (Povoado Centro Novo) NO MUNICIPIO DE BURITIRANA – MA

DECLARAÇÃO DE ENQUADRAMENTO DE  
EMPRESA DE PEQUENO PORTE

A empresa, Dinamica Empreendimentos LTDA , inscrito no CNPJ nº 24.292.364.0001-50, estabelecida na Rua Celso Borges, Nº220, Centro, Passagem Franca – MA neste ato representada pelo seu representante legal Sr. Welton Gomes Leal RG: 195827420025 e CPF: 017.022.103-24, residente e domiciliado na cidade de Presidente Dutra – Ma, endereço Rua Justino Bezerra – Bairro Paulo Falcao – Nº 10, CEP: 65.760-000.

DECLARA, sob as penas da lei que, cumpre os requisitos legais para a qualificação empresarial estabelecida pela Lei Complementar nº 123/06, de 14 de dezembro de 2006, em especial quanto ao seu Art. 3º, estando apta a usufruir o tratamento favorecido estabelecido nessa Lei Complementar e no Decreto Federal nº 6.204/07, de 05 de setembro de 2007, para fins de cumprimento ao disposto no Edital deste Certame Presencial-CPL e participação do referido certame;

DECLARA que esta empresa, na presente data, é enquadrada como:

(x) MICROEMPRESA - ME, conforme o inciso I do Art. 3º da Lei Complementar Federal nº123, de 14.12.2006.

( ) EMPRESA DE PEQUENO PORTE - EPP, conforme inciso II do Art. 3º da Lei Complementar Federal nº123, de 14.12.2006.

( ) MICROEMPREENDEDOR INDIVIDUAL - MEI, conforme §1º do Art. 18-A da Lei Complementar Federal nº123, de 14.12.2006.

DECLARA, ainda, que a empresa está excluída das vedações constantes do parágrafo 4º do Art. 3º da Lei Complementar nº 123/06, de 14 de dezembro de 2006, e que se compromete a promover a regularização de eventuais defeitos ou restrições existentes na documentação exigida para efeito de regularidade fiscal, caso seja declarada vencedora do certame.

Por ser verdade, firmo a presente declaração.



DINAMICA EMPREENDEIMENTOS EIRELI  
CNPJ: 24.292.364/0001-50  
VICTOR GABRIEL MACHADO DA COSTA  
PROCURADOR  
CPF: 614.747.533-96  
RG: 048741732013-1

Passagem Franca - MA 20 de Junho de 2023





26/27

000151

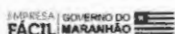

Governo do Estado do Maranhão  
Secretaria de Estado de Indústria e comércio - SEINC  
Junta Comercial do Estado do Maranhão



## CERTIDÃO ESPECÍFICA

### Sistema Nacional de Registro de Empresas Mercantis - SINREM

Certificamos que as informações abaixo constam dos documentos arquivados nesta Junta Comercial e são vigentes na data da sua expedição.

Certificamos que DINAMICA EMPREENDIMENTOS LTDA encontra-se registrada nesta Junta Comercial, como segue:		Protocolo: MAC2302746482	
NIRE 21600099242 CNPJ 24.292.364/0001-50		Situação ATIVA Status SEM STATUS	
Endereço Completo CEL BORGES, Nº 220, xxxxx, CENTRO - Passagem Franca/MA - CEP 65680-000			
Arquivamentos Posteriores			
Ato	Número	Data	Descrição
223	20230718558	31/05/2023	BALANCO
307	20230038310	17/01/2023	REENQUADRAMENTO DE MICROEMPRESA COMO EMPRESA DE PEQUENO PORTE
002	20230038301	17/01/2023	ALTERACAO DE DADOS (EXCETO NOME EMPRESARIAL)
904	T2160009924	09/12/2022	TRANSFORMACAO
223	20220682852	31/05/2022	BALANCO
310	20211246999	05/11/2021	OUTROS DOCUMENTOS DE INTERESSE DA EMPRESA / EMPRESARIO
223	20210820691	22/06/2021	BALANCO
223	20200398849	08/06/2020	BALANCO
002	20190843306	12/07/2019	ALTERACAO DE DADOS (EXCETO NOME EMPRESARIAL)
223	20190089679	25/02/2019	BALANCO
002	20180973690	21/12/2018	TRANSFORMACAO
002	20180965883	21/12/2018	TRANSFORMACAO
315	20160038502	02/03/2016	ENQUADRAMENTO DE MICROEMPRESA
080	21102095024	02/03/2016	INSCRIÇÃO

Esta certidão foi emitida automaticamente em 07/06/2023, às 09:40:24 (horário de Brasília).  
Se impressa, verificar sua autenticidade no <https://www.empresafacil.ma.gov.br>, com o código JFL3NRVV.



MAC2302746482

CARLOS ANDRÉ DE MORAES PEREIRA  
Secretário(a) Geral

24/27

000152

### CERTIDÃO SIMPLIFICADA

#### Sistema Nacional de Registro de Empresas Mercantis - SINREM

Certificamos que as informações abaixo constam dos documentos arquivados nesta Junta Comercial e são vigentes na data da sua expedição.

Nome Empresarial: DINAMICA EMPREENDIMENTOS LTDA			Protocolo: MAC2302746440		
NIRE : 21600099242 Natureza Jurídica: Sociedade Empresária Limitada					
NIRE (Sede) 21600099242	CNPJ 24.292.364/0001-50	Data de Ato Constitutivo 02/03/2016	Início de Atividade 24/02/2016		
<b>Endereço Completo</b> Rua CEL BORGES, Nº 220, CENTRO - Passagem Franca/MA - CEP 65680-000					
<b>Objeto Social</b> 7112-0/00 - SERVICOS DE ENGENHARIA3811-4/00 - COLETA DE RESIDUOS NAO-PERIGOSOS4120-4/00 - CONSTRUCAO DE EDIFICIOS4211-1/01 - CONSTRUCAO DE RODOVIAS E FERROVIAS4313-4/00 - OBRAS DE TERRAPLENAGEM4330-4/04 - SERVICOS DE PINTURA DE EDIFICIOS EM GERAL4399-1/05 - PERFURACAO E CONSTRUCAO DE POCOS DE AGUA4744-0/99 - COMERCIO VAREJISTA DE MATERIAIS DE CONSTRUCAO EM GERAL4923-0/02 - SERVICO DE TRANSPORTE DE PASSAGEIROS - LOCACAO DE AUTOMOVEIS COM MOTORISTA4924-8/00 - TRANSPORTE ESCOLAR7731-4/00 - ALUGUEL DE MAQUINAS E EQUIPAMENTOS AGRICOLAS SEM OPERADOR7732-2/01 - ALUGUEL DE MAQUINAS E EQUIPAMENTOS PARA CONSTRUCAO SEM OPERADOR, EXCETO ANDAIMES8129-0/00 - ATIVIDADES DE LIMPEZA NAO ESPECIFICADAS ANTERIORMENTE8129-0/00 - ATIVIDADES DE LIMPEZA NAO ESPECIFICADAS ANTERIORMENTE4222-7/01 - CONSTRUCAO DE REDES DE ABASTECIMENTO DE AGUA, COLETA DE ESGOTO E CONSTRUCOES CORRELATAS, EXCETO OBRAS DE IRRIGACAO4292-8/01 - MONTAGEM DE ESTRUTURAS METALICAS4329-1/04 - MONTAGEM E INSTALACAO DE SISTEMAS E EQUIPAMENTOS DE ILUMINACAO E SINALIZACAO EM VIAS PUBLICAS, PORTOS E AEROPORTOS					
<b>Capital Social</b> R\$ 1.000.000,00 (um milhão reais)		<b>Porte</b> EPP (Empresa de Pequeno Porte)		<b>Prazo de Duração</b> Indeterminado	
<b>Capital Integralizado</b> R\$ 1.000.000,00 (um milhão reais)					
<b>Dados do Sócio</b>					
<b>Nome</b> WELTON GOMES LEAL	<b>CPF/CNPJ</b> 017.022.103-24	<b>Participação no capital</b> R\$ 1.000.000,00	<b>Espécie de sócio</b> Sócio	<b>Administrador</b> S	<b>Término do mandato</b> Indeterminado
<b>Dados do Administrador</b>					
<b>Nome</b> DQNZETE DA SILVA SA	<b>CPF</b> 045.096.983-56	<b>Término do mandato</b> Indeterminado			
<b>Nome</b> WELTON GOMES LEAL	<b>CPF</b> 017.022.103-24	<b>Término do mandato</b> Indeterminado			
<b>Último Arquivamento</b>				<b>Situação</b>	
<b>Data</b> 31/05/2023	<b>Número</b> 20230718558	<b>Ato/eventos</b> 223 / 223 - BALANCO		<b>ATIVA</b> <b>Status</b> SEM STATUS	

Esta certidão foi emitida automaticamente em 07/06/2023, às 09:40:17 (horário de Brasília).  
Se impressa, verificar sua autenticidade no <https://www.empresafacil.ma.gov.br>, com o código MPEDGZPM.



MAC2302746440

CARLOS ANDRÉ DE MORAES PEREIRA  
Secretário(a) Geral



**PARIS EMPREENDIMENTOS LTDA**

**CNPJ: 29.872.242/0001-57 INSCRIÇÃO ESTADUAL 12.556507-0**

**Cel.: (99) 98179-5265 Email.: parisempreedimento12@gmail.com**

000153

# CREDECENCIAMENTO



End.: Rua 04 QD 36 Lote 06 - Bairro Cidade Nova, Davinópolis - MA, Cep.: 65.927-000

000154

# CNH Digital

Departamento Nacional de Trânsito

 REPÚBLICA FEDERATIVA DO BRASIL MINISTÉRIO DA INFRAESTRUTURA DEPARTAMENTO NACIONAL DE TRÂNSITO CARTEIRA NACIONAL DE HABILITAÇÃO		 M A
NOME ELIZANIA DA SILVA BANDEIRA		
	DOC. IDENTIDADE/ÓRG EMISSOR/UF 0226351220021 SESP MA	
	CPF 055.528.553-70	DATA NASCIMENTO 25/04/1995
	FILIAÇÃO EDVAN DA MOTA BANDEIRA  LUCILEIS DA SILVA BANDEIRA	
	PERMISSÃO <input type="checkbox"/>	ACC <input type="checkbox"/>
N° REGISTRO 06240487742	VALIDADE 07/05/2024	1ª HABILITAÇÃO 25/11/2014
OBSERVAÇÕES   		
ASSINATURA DO PORTADOR <i>Elizania da Silva Bandeira</i>		
LOCAL SAO LUIS, MA		DATA EMISSÃO 08/05/2019
ASSINADO DIGITALMENTE DEPARTAMENTO ESTADUAL DE TRÂNSITO		74535366899 MA039903150
<b>MARANHÃO</b>		
<b>DENATRAN</b>		<b>CONTRAN</b>

VÁLIDA EM TODO O TERRITÓRIO NACIONAL 1814884428



1814884428

## QR-CODE



Documento assinado com certificado digital em conformidade com a Medida Provisória nº 2200-2/2001. Sua validade poderá ser confirmada por meio da comparação deste arquivo digital com o arquivo de assinatura (.p7s) no endereço:  
 < <http://www.serpro.gov.br/assinador-digital> >.

**SERPRO / DENATRAN**



000155

1. **ELIZANIA DA SILVA BANDEIRA**, brasileira, natural de Porto Franco - MA, casada, sob comunhão parcial de bens, comerciante, nascida em 25/04/1995, residente e domiciliada a Rua Presidente Dutra, nº 1792, – Bacuri, Imperatriz – MA, CEP: 65.916-110, portadora da Cédula de Identidade nº 0226351220021 SESP/MA e CPF nº 055.528.553-70.

**UNICA SÓCIA** componente da sociedade Limitada denominada **PARIS EMPREENDIMENTOS LTDA**, com sede na cidade à Rua Quatro, nº 6 quadra 36, – Cidade Nova, Davinópolis – MA, CEP: 65.927-000, devidamente inscrita no CNPJ (MF) sob nº 29.872.242/0001-57, cujo Contrato Social encontra-se devidamente registrado na Junta Comercial do Estado do Maranhão sob nº 21201061691, por despacho do dia 28 de Fevereiro de 2020, resolve, neste ato, alterar o Ato Constitutivo, nas condições que seguem:

**1ª – O objeto social que e CNAE :** 43134/00 – Obras de terraplenagem 47237/00 – Comercio varejista de bebidas 1413-4/02 - Coinfecção, sob medida, de roupas profissionais 1813-0/01 - Impressão de material para uso publicitário 2330-3/01 - Fabricação de estruturas pré-moldadas de concreto armado, em série e sob encomenda 2330-3/02 - Fabricação de artefatos de cimento para uso na construção 2330-3/04 - Fabricação de casas pré-moldadas de concreto 2330-3/05 - Preparação de massa de concreto e argamassa para construção 4213-8/00 - Obras de urbanização - ruas, praças e calçadas 2740-6/01 - Fabricação de lâmpadas 3314-7/02 - Manutenção e reparação de equipamentos hidráulicos e pneumáticos, exceto válvulas 3701-1/00 - Gestão de redes de esgoto 3702-9/00 - Atividades relacionadas a esgoto, exceto a gestão de redes 3811-4/00 - Coleta de resíduos não-perigosos 3812-2/00 - Coleta de resíduos perigosos 3821-1/00 - Tratamento e disposição de resíduos não-perigosos 4120-4/00 - Construção de edifícios 4211-1/01 - Construção de rodovias e ferrovias 5229-0/02 - Serviços de reboque de veículos 4211-1/02 - Pintura para sinalização em pistas rodoviárias e aeroportos 4222-7/01 - Construção de redes de abastecimento de água, coleta de esgoto e construções correlatas, exceto obras de irrigação 4292-8/01 - Montagem de estruturas metálicas 4299-5/01 - Construção de instalações esportivas e recreativas 4311-8/02 - Preparação de canteiro e limpeza de terreno 4319-3/00 - Serviços de preparação do terreno não especificados anteriormente (a demarcação dos locais para construção etc.) 4321-5/00 - Instalação e manutenção elétrica 4322-3/01 - Instalações hidráulicas, sanitárias e de gás 4322-3/02 - Instalação e manutenção de sistemas centrais de ar condicionado, de ventilação e refrigeração 4329-1/04 - Montagem e instalação de sistemas e equipamentos de iluminação e sinalização em vias públicas, portos e aeroportos 4330-4/02 - Instalação de portas, janelas, tetos, divisórias e armários embutidos de qualquer material 4330-4/03 - Obras de acabamento em gesso e estuque 4330-4/04 - Serviços de pintura de edifícios em geral 4330-4/05 - Aplicação de revestimentos e de resinas em interiores e exteriores 4399-1/04 - Serviços de operação e fornecimento de equipamentos para transporte e elevação de cargas e pessoas para uso em obras 4399-1/05 - Perfuração e construção de poços de água 4520-0/01 - Serviços de manutenção e reparação mecânica de veículos automotores 4520-0/05 - Serviços de lavagem, lubrificação e polimento de veículos automotores 4530-7/03 - Comércio a varejo de peças e acessórios novos para veículos automotores 4530-7/05 - Comércio a varejo de pneumáticos e câmaras-de-ar 4642-7/02 - Comércio atacadista de roupas e acessórios para uso profissional e de segurança do trabalho 4649-4/04 - Comércio atacadista de móveis e artigos de colchoaria 4649-4/08 - Comércio atacadista de produtos de higiene, limpeza e conservação domiciliar 4691-5/00 - Comércio atacadista de mercadorias em geral, com predominância de produtos alimentícios 4712-1/00 - Comércio varejista de mercadorias em geral, com predominância de produtos alimentícios - minimercados, mercearias e armazéns 4713-0/02 - Lojas de variedades, exceto lojas de departamentos ou magazines 4721-1/03 - Comércio varejista de laticínios e frios 4722-9/01 - Comércio varejista de carnes - açougues 4742-3/00 - Comércio varejista de material elétrico 4744-0/01 - Comércio varejista de ferragens e ferramentas 4744-0/03 - Comércio varejista de materiais hidráulicos 4744-0/99 - Comércio varejista de materiais de construção em geral 4753-9/00 - Comércio varejista especializado de eletrodomésticos e equipamentos de áudio e vídeo 4754-7/01 - Comércio varejista de móveis 4755-5/02 - Comercio varejista de artigos de armarinho 4755-5/03 - Comercio varejista de artigos de cama, mesa e banho 4756-3/00 - Comércio varejista especializado de instrumentos musicais e acessórios 4761-0/03 - Comércio varejista de artigos de papelaria 4763-6/01 - Comércio varejista de brinquedos e artigos recreativos 4763-6/02 - Comércio varejista de artigos esportivos 4772-5/00 - Comércio varejista de cosméticos, produtos de perfumaria e de higiene pessoal 4781-4/00 - Comércio varejista de artigos do vestuário e acessórios 4784-9/00 - Comércio varejista de gás liquefeito de petróleo (GLP) 4789-0/05 - Comércio varejista de produtos saneantes domissanitários 4789-0/07 - Comércio varejista de equipamentos para escritório 4923-0/02 - Serviço de transporte de passageiros - locação de automóveis com motorista 4924-8/00 - Transporte escolar 4929-9/01 - Transporte rodoviário coletivo de passageiros, sob regime de fretamento, municipal 5819-1/00 - Edição de cadastros, listas e outros produtos gráficos 6311-9/00 - Tratamento de dados, provedores de serviços de aplicação e serviços de hospedagem na internet 6319-4/00 - Portais, provedores de conteúdo e outros serviços de informação na internet 7311-4/00 - Agências de publicidade 7320-3/00 - Pesquisas de mercado e de opinião pública 7490-1/05 - Agenciamento de profissionais para atividades esportivas, culturais e artísticas 7490-1/99 - Outras atividades profissionais, científicas e técnicas não especificadas anteriormente (os serviços de avaliação não-imobiliária (jóias, antiguidades, etc.) 7711-0/00 - Locação de automóveis sem condutor 7719-5/99 - Locação de outros meios de transporte não especificados anteriormente, sem condutor 7732-2/01 - Aluguel de máquinas e equipamentos para construção sem operador, exceto andaimes 7739-0/03 - Aluguel de palcos, coberturas e outras estruturas de uso temporário, exceto andaimes 7820-5/00 - Locação de mão-de-obra temporária 8011-1/01 - Atividades de vigilância e segurança privada 8121-4/00 - Limpeza em prédios e em domicílios 8122-2/00 - Imunização e controle de pragas urbanas 8211-3/00 - Serviços combinados de escritório e apoio administrativo 8230-0/01 - Serviços de organização de feiras, congressos, exposições e festas 9001-9/06 - Atividades de sonorização e de iluminação 9511-8/00 - Reparação e manutenção de computadores e de equipamentos periféricos 4751-2/01 - Comércio varejista especializado de equipamentos e suprimentos de informática 4751-2/02 - Recarga de cartuchos para equipamentos de informática 8020-0/01 - Atividades de monitoramento de sistemas de segurança eletrônico 7319-0/04 Consultoria em publicidade 6110-8/0

000156

Serviços de comunicação multimídia – scm 8599-6/04 Treinamento em desenvolvimento profissional e gerencial 8130-3/00 Atividades paisagísticas 5620-1/02 Serviços de alimentação para eventos e recepções – bufê 4732-6/00 Comércio varejista de lubrificantes 4212-0/00 Construção de obras de arte especiais 7020-4/00 Atividades de consultoria em gestão empresarial, exceto consultoria técnica específica 7119-7/01 Serviços de cartografia, topografia e geodésia 4744-0/04 Comércio varejista de cal, areia, pedra britada, tijolos e telhas **Fica alterado a partir desta data para:**

**Principal:**

43134/00 – Obras de terraplenagem

**Secundária:**

47237/00 – Comercio varejista de bebidas  
1413-4/02 - Coinfecção, sob medida, de roupas profissionais  
1813-0/01 - Impressão de material para uso publicitário  
2330-3/01 - Fabricação de estruturas pré-moldadas de concreto armado, em série e sob encomenda  
2330-3/02 - Fabricação de artefatos de cimento para uso na construção  
2330-3/04 - Fabricação de casas pré-moldadas de concreto  
2330-3/05 - Preparação de massa de concreto e argamassa para construção  
4213-8/00 - Obras de urbanização - ruas, praças e calçadas  
2740-6/01 - Fabricação de lâmpadas  
3314-7/02 - Manutenção e reparação de equipamentos hidráulicos e pneumáticos, exceto válvulas  
3701-1/00 - Gestão de redes de esgoto  
3702-9/00 - Atividades relacionadas a esgoto, exceto a gestão de redes  
3811-4/00 - Coleta de resíduos não-perigosos  
3812-2/00 - Coleta de resíduos perigosos  
3821-1/00 - Tratamento e disposição de resíduos não-perigosos  
4120-4/00 - Construção de edifícios  
4211-1/01 - Construção de rodovias e ferrovias  
5229-0/02 - Serviços de reboque de veículos  
4211-1/02 - Pintura para sinalização em pistas rodoviárias e aeroportos  
4222-7/01 - Construção de redes de abastecimento de água, coleta de esgoto e construções correlatas, exceto obras de irrigação  
4292-8/01 - Montagem de estruturas metálicas  
4299-5/01 - Construção de instalações esportivas e recreativas  
4311-8/02 - Preparação de canteiro e limpeza de terreno  
4319-3/00 - Serviços de preparação do terreno não especificados anteriormente  
4321-5/00 - Instalação e manutenção elétrica  
4322-3/01 - Instalações hidráulicas, sanitárias e de gás  
4322-3/02 - Instalação e manutenção de sistemas centrais de ar condicionado, de ventilação e refrigeração  
4329-1/04 - Montagem e instalação de sistemas e equipamentos de iluminação e sinalização em vias públicas, portos e aeroportos  
4330-4/02 - Instalação de portas, janelas, tetos, divisórias e armários embutidos de qualquer material  
4330-4/03 - Obras de acabamento em gesso e estuque  
4330-4/04 - Serviços de pintura de edifícios em geral  
4330-4/05 - Aplicação de revestimentos e de resinas em interiores e exteriores  
4399-1/04 - Serviços de operação e fornecimento de equipamentos para transporte e elevação de cargas e pessoas para uso em obras  
4399-1/05 - Perfuração e construção de poços de água  
4520-0/01 - Serviços de manutenção e reparação mecânica de veículos automotores  
4520-0/05 - Serviços de lavagem, lubrificação e polimento de veículos automotores  
4530-7/03 - Comércio a varejo de peças e acessórios novos para veículos automotores  
4530-7/05 - Comércio a varejo de pneumáticos e câmaras-de-ar



000157

- 4642-7/02 - Comércio atacadista de roupas e acessórios para uso profissional e de segurança do trabalho
- 4649-4/04 - Comércio atacadista de móveis e artigos de colchoaria
- 4649-4/08 - Comércio atacadista de produtos de higiene, limpeza e conservação domiciliar
- 4691-5/00 - Comércio atacadista de mercadorias em geral, com predominância de produtos alimentícios
- 4712-1/00 - Comércio varejista de mercadorias em geral, com predominância de produtos alimentícios - minimercados, mercearias e armazéns
- 4713-0/02 - Lojas de variedades, exceto lojas de departamentos ou magazines
- 4721-1/03 - Comércio varejista de laticínios e frios
- 4742-3/00 - Comércio varejista de material elétrico
- 4744-0/01 - Comércio varejista de ferragens e ferramentas
- 4744-0/03 - Comércio varejista de materiais hidráulicos
- 4744-0/99 - Comércio varejista de materiais de construção em geral
- 4753-9/00 - Comércio varejista especializado de eletrodomésticos e equipamentos de áudio e vídeo
- 4754-7/01 - Comércio varejista de móveis
- 4755-5/02 - Comercio varejista de artigos de armarinho
- 4755-5/03 - Comercio varejista de artigos de cama, mesa e banho
- 4756-3/00 - Comércio varejista especializado de instrumentos musicais e acessórios
- 4761-0/03 - Comércio varejista de artigos de papelaria
- 4763-6/01 - Comércio varejista de brinquedos e artigos recreativos
- 4763-6/02 - Comércio varejista de artigos esportivos
- 4772-5/00 - Comércio varejista de cosméticos, produtos de perfumaria e de higiene pessoal
- 4781-4/00 - Comércio varejista de artigos do vestuário e acessórios
- 4784-9/00 - Comércio varejista de gás liqüefeito de petróleo (GLP)
- 4789-0/05 - Comércio varejista de produtos saneantes domissanitários
- 4789-0/07 - Comércio varejista de equipamentos para escritório
- 4923-0/02 - Serviço de transporte de passageiros - locação de automóveis com motorista
- 4924-8/00 - Transporte escolar
- 4929-9/01 - Transporte rodoviário coletivo de passageiros, sob regime de fretamento, municipal
- 5819-1/00 - Edição de cadastros, listas e outros produtos gráficos
- 6311-9/00 - Tratamento de dados, provedores de serviços de aplicação e serviços de hospedagem na internet
- 6319-4/00 - Portais, provedores de conteúdo e outros serviços de informação na internet
- 7311-4/00 - Agências de publicidade
- 7320-3/00 - Pesquisas de mercado e de opinião pública
- 7490-1/05 - Agenciamento de profissionais para atividades esportivas, culturais e artísticas
- 7490-1/99 - Outras atividades profissionais, científicas e técnicas não especificadas anteriormente
- 7711-0/00 - Locação de automóveis sem condutor
- 7719-5/99 - Locação de outros meios de transporte não especificados anteriormente, sem condutor
- 7732-2/01 - Aluguel de máquinas e equipamentos para construção sem operador, exceto andaimes
- 7739-0/03 - Aluguel de palcos, coberturas e outras estruturas de uso temporário, exceto andaimes
- 8011-1/01 - Atividades de vigilância e segurança privada
- 8121-4/00 - Limpeza em prédios e em domicílios
- 8122-2/00 - Imunização e controle de pragas urbanas
- 8211-3/00 - Serviços combinados de escritório e apoio administrativo
- 8230-0/01 - Serviços de organização de feiras, congressos, exposições e festas
- 9001-9/06 - Atividades de sonorização e de iluminação



000158

- 9511-8/00 - Reparação e manutenção de computadores e de equipamentos periféricos  
 4751-2/01 - Comércio varejista especializado de equipamentos e suprimentos de informática  
 4751-2/02 - Recarga de cartuchos para equipamentos de informática  
 8020-0/01 - Atividades de monitoramento de sistemas de segurança eletrônico  
 7319-0/04 Consultoria em publicidade  
 6110-8/0 Serviços de comunicação multimídia – scm  
 8599-6/04 Treinamento em desenvolvimento profissional e gerencial  
 8130-3/00 Atividades paisagísticas  
 5620-1/02 Serviços de alimentação para eventos e recepções – bufê  
 4732-6/00 Comércio varejista de lubrificantes  
 4212-0/00 Construção de obras de arte especiais  
 7020-4/00 Atividades de consultoria em gestão empresarial, exceto consultoria técnica específica  
 7119-7/01 Serviços de cartografia, topografia e geodésia  
 4744-0/04 Comércio varejista de cal, areia, pedra britada, tijolos e telhas  
 4645-1/01 Comércio atacadista de instrumentos e materiais para uso medico cirurgico hospitalar e de laboratorios  
 8129-0/00 Atividade de limpeza não especificado anteriormente  
 3299-0/04 Fabricação de paineis e letreiros luminosos

2ª – Em razão da alteração, o capital social que e de R\$ 300.000,00 (Trezentos mil reais) fica a partir desta data alterado para 500.000,00 (Quinhentos mil reais ) dividido em 500.000 cotas no valor nominal de 1,00 (Hum real) cada cota o aumento aqui pretendido e de 200.000,00 (Duzentos mil reais) proveniente da reserva para aumento do capital existente em seu balanço do exercicio anterior integralizado neste ato em moeda corrente do pais, pela senhor(a) **ELIZANIA DA SILVA BANDEIRA** ficando assim subscrito.

SÓCIO	%	QUOTAS	VALOR R\$
<b>ELIZANIA DA SILVA BANDEIRA</b>	100,00	500.000	500.000,00
TOTAL	100.00	500.000	500.000,00

3ª - A administração da sociedade caberá a Srª. **ELIZANIA DA SILVA BANDEIRA** com poderes e atribuições de sócio administrador, autoriza o uso do nome empresarial, vedado, porém, fazer uso denominação social em negócios alheios aqueles do objetivo

4ª – O administrador declara sob as penas da lei, que não esta impedido de exercer a administração da sociedade, por lei especial, ou em virtude de condenação criminal, ou por se encontrarem sob os efeitos dela, a pena que vede, ainda que temporariamente, o acesso a cargos públicos; ou por crime falimentar, de prevaricação, peita ou suborno, concussão, peculato, ou contra economia popular, contra o sistema financeiro nacional, contra as normas de defesa da concorrência, contra as relações de consumo, fé pública, ou a propriedade. (art. 1.011, § 1º, CC/2002)

**Á Vista da modificação ora ajustada consolida-se o contrato, com seguinte redação:**

1. **ELIZANIA DA SILVA BANDEIRA**, brasileira, natural de Porto Franco - MA, casada, sob comunhão parcial de bens, comerciante, nascida em 25/04/1995, residente e domiciliada a Rua Presidente Dutra, nº 1792, – Bacuri, Imperatriz – MA, CEP: 65.916- 110, portadora da Cédula de Identidade nº 0226351220021 SESP/MA e CPF nº 055.528.553-70.

000159

1ª. – A empresa gira sob nome empresarial: “PARIS EMPREENDIMENTOS LTDA

2ª. – Tem sede: Rua Dezesesseis nº. Rua Quatro, nº 6 quadra 36, – Cidade Nova, Davinópolis – MA, CEP: 65.927-000. (Art. 997, II, CC/2002).

3ª. – O Capital social é de R\$ 500.000,00 (Quinhentos Mil reais), dividido em 500.000 (Quinhentas Mil) cotas de R\$ 1,00 (um real) cada uma totalmente subscrito e integralizado em moeda corrente nacional, pelo sócio, a saber:

SÓCIO	%	QUOTAS	VALOR R\$
<b>ELIZANIA DA SILVA BANDEIRA</b>	100,00	350.000	350.000,00
<b>TOTAL</b>	100.00	350.000	350.000,00

4ª – Seu objetivo social é:

**Principal:**

43134/00 – Obras de terraplenagem

**Secundária:**

47237/00 – Comercio varejista de bebidas

1413-4/02 - Coinfecção, sob medida, de roupas profissionais

1813-0/01 - Impressão de material para uso publicitário

2330-3/01 - Fabricação de estruturas pré-moldadas de concreto armado, em série e sob encomenda

2330-3/02 - Fabricação de artefatos de cimento para uso na construção

2330-3/04 - Fabricação de casas pré-moldadas de concreto

2330-3/05 - Preparação de massa de concreto e argamassa para construção

4213-8/00 - Obras de urbanização - ruas, praças e calçadas

2740-6/01 - Fabricação de lâmpadas

3314-7/02 - Manutenção e reparação de equipamentos hidráulicos e pneumáticos, exceto válvulas

3701-1/00 - Gestão de redes de esgoto

3702-9/00 - Atividades relacionadas a esgoto, exceto a gestão de redes

3811-4/00 - Coleta de resíduos não-perigosos

3812-2/00 - Coleta de resíduos perigosos

3821-1/00 - Tratamento e disposição de resíduos não-perigosos

4120-4/00 - Construção de edifícios

4211-1/01 - Construção de rodovias e ferrovias

5229-0/02 - Serviços de reboque de veículos

4211-1/02 - Pintura para sinalização em pistas rodoviárias e aeroportos

4222-7/01 - Construção de redes de abastecimento de água, coleta de esgoto e construções correlatas, exceto obras de irrigação

4292-8/01 - Montagem de estruturas metálicas

4299-5/01 - Construção de instalações esportivas e recreativas

4311-8/02 - Preparação de canteiro e limpeza de terreno

4319-3/00 - Serviços de preparação do terreno não especificados anteriormente

4321-5/00 - Instalação e manutenção elétrica

4322-3/01 - Instalações hidráulicas, sanitárias e de gás

4322-3/02 - Instalação e manutenção de sistemas centrais de ar condicionado, de ventilação e refrigeração

4329-1/04 - Montagem e instalação de sistemas e equipamentos de iluminação e sinalização em vias públicas, portos e aeroportos

4330-4/02 - Instalação de portas, janelas, tetos, divisórias e armários embutidos de qualquer material



000160

- 4330-4/03 - Obras de acabamento em gesso e estuque
- 4330-4/04 - Serviços de pintura de edifícios em geral
- 4330-4/05 - Aplicação de revestimentos e de resinas em interiores e exteriores
- 4399-1/04 - Serviços de operação e fornecimento de equipamentos para transporte e elevação de cargas e pessoas para uso em obras
- 4399-1/05 - Perfuração e construção de poços de água
- 4520-0/01 - Serviços de manutenção e reparação mecânica de veículos automotores
- 4520-0/05 - Serviços de lavagem, lubrificação e polimento de veículos automotores
- 4530-7/03 - Comércio a varejo de peças e acessórios novos para veículos automotores
- 4530-7/05 - Comércio a varejo de pneumáticos e câmaras-de-ar
- 4642-7/02 - Comércio atacadista de roupas e acessórios para uso profissional e de segurança do trabalho
- 4649-4/04 - Comércio atacadista de móveis e artigos de colchoaria
- 4649-4/08 - Comércio atacadista de produtos de higiene, limpeza e conservação domiciliar
- 4691-5/00 - Comércio atacadista de mercadorias em geral, com predominância de produtos alimentícios
- 4712-1/00 - Comércio varejista de mercadorias em geral, com predominância de produtos alimentícios - minimercados, mercearias e armazéns
- 4713-0/02 - Lojas de variedades, exceto lojas de departamentos ou magazines
- 4721-1/03 - Comércio varejista de laticínios e frios
- 4742-3/00 - Comércio varejista de material elétrico
- 4744-0/01 - Comércio varejista de ferragens e ferramentas
- 4744-0/03 - Comércio varejista de materiais hidráulicos
- 4744-0/99 - Comércio varejista de materiais de construção em geral
- 4753-9/00 - Comércio varejista especializado de eletrodomésticos e equipamentos de áudio e vídeo
- 4754-7/01 - Comércio varejista de móveis
- 4755-5/02 - Comercio varejista de artigos de armarinho
- 4755-5/03 - Comercio varejista de artigos de cama, mesa e banho
- 4756-3/00 - Comércio varejista especializado de instrumentos musicais e acessórios
- 4761-0/03 - Comércio varejista de artigos de papelaria
- 4763-6/01 - Comércio varejista de brinquedos e artigos recreativos
- 4763-6/02 - Comércio varejista de artigos esportivos
- 4772-5/00 - Comércio varejista de cosméticos, produtos de perfumaria e de higiene pessoal
- 4781-4/00 - Comércio varejista de artigos do vestuário e acessórios
- 4784-9/00 - Comércio varejista de gás liqüefeito de petróleo (GLP)
- 4789-0/05 - Comércio varejista de produtos saneantes domissanitários
- 4789-0/07 - Comércio varejista de equipamentos para escritório
- 4923-0/02 - Serviço de transporte de passageiros - locação de automóveis com motorista
- 4924-8/00 - Transporte escolar
- 4929-9/01 - Transporte rodoviário coletivo de passageiros, sob regime de fretamento, municipal
- 5819-1/00 - Edição de cadastros, listas e outros produtos gráficos
- 6311-9/00 - Tratamento de dados, provedores de serviços de aplicação e serviços de hospedagem na internet
- 6319-4/00 - Portais, provedores de conteúdo e outros serviços de informação na internet
- 7311-4/00 - Agências de publicidade
- 7320-3/00 - Pesquisas de mercado e de opinião pública
- 7490-1/05 - Agenciamento de profissionais para atividades esportivas, culturais e artísticas
- 7490-1/99 - Outras atividades profissionais, científicas e técnicas não especificadas anteriormente
- 7711-0/00 - Locação de automóveis sem condutor
- 7719-5/99 - Locação de outros meios de transporte não especificados anteriormente, sem condutor

X

000161

7732-2/01 - Aluguel de máquinas e equipamentos para construção sem operador, exceto andaimes  
7739-0/03 - Aluguel de palcos, coberturas e outras estruturas de uso temporário, exceto andaimes  
8011-1/01 - Atividades de vigilância e segurança privada  
8121-4/00 - Limpeza em prédios e em domicílios  
8122-2/00 - Imunização e controle de pragas urbanas  
8211-3/00 - Serviços combinados de escritório e apoio administrativo  
8230-0/01 - Serviços de organização de feiras, congressos, exposições e festas  
9001-9/06 - Atividades de sonorização e de iluminação  
9511-8/00 - Reparação e manutenção de computadores e de equipamentos periféricos  
4751-2/01 - Comércio varejista especializado de equipamentos e suprimentos de informática  
4751-2/02 - Recarga de cartuchos para equipamentos de informática  
8020-0/01 - Atividades de monitoramento de sistemas de segurança eletrônico  
7319-0/04 Consultoria em publicidade  
6110-8/0 Serviços de comunicação multimídia – scm  
8599-6/04 Treinamento em desenvolvimento profissional e gerencial  
8130-3/00 Atividades paisagísticas  
5620-1/02 Serviços de alimentação para eventos e recepções – bufê  
4732-6/00 Comércio varejista de lubrificantes  
4212-0/00 Construção de obras de arte especiais  
7020-4/00 Atividades de consultoria em gestão empresarial, exceto consultoria técnica específica  
7119-7/01 Serviços de cartografia, topografia e geodésia  
4744-0/04 Comércio varejista de cal, areia, pedra britada, tijolos e telhas  
4645-1/01 Comércio atacadista de instrumentos e materiais para uso médico cirurgico hospitalar e de laboratorios  
8129-0/00 Atividade de limpeza não especificado anteriormente  
3299-0/04 Fabricação de painéis e letreiros luminosos

5ª – A responsabilidade de cada sócio é restrita ao valor de suas quotas, mas todos respondem solidariamente pela integralização do capital social.

6ª – As quotas são indivisíveis e não poderão ser cedidas ou transferidas a terceiros sem o consentimento do outro sócio, a quem fica assegurado, em igualdade de condições e

preço, o direito de preferência para sua aquisição se postas à venda, formalizando, se realizada a cessão delas, a alteração contratual pertinente.

7ª – A empresa iniciou suas atividades em 07/03/2018, e seu prazo de duração é indeterminado. (Art. 997, inc. II do CCB).

8ª A administração da sociedade caberá a Srª. **ELIZANIA DA SILVA BANDEIRA** com poderes e atribuições de sócio administrador, autoriza o uso do nome empresarial, vedado, porém, fazer uso denominação social em negócios alheios aqueles do objetivo social ou assumir obrigações seja em favor de qualquer dos quotistas ou terceiros, bem como onerar ou alienar, bens móveis da sociedade sem autorização do outro sócio.

9ª – Ao término de cada exercício social, em 31 de dezembro, o administrador prestará contas justificadas de sua administração, procedendo à elaboração do inventário, do balanço patrimonial de resultado econômico, cabendo aos sócios, na proporção de suas quotas, os lucros ou perdas apuradas.

J

000162

10ª – A sociedade poderá levantar balanços ou balancetes patrimoniais em períodos inferiores a um ano, e o lucro apurado nessas demonstrações intermediárias, poderão ser distribuídos mensalmente aos sócios cotista, a título de antecipação de lucros, proporcionalmente às cotas de capital de cada um.

11ª – O administrador declara sob as penas da lei, que não esta impedido de exercer a administração da sociedade, por lei especial, ou em virtude de condenação criminal, ou por se encontrarem sob os efeitos dela, a pena que vede, ainda que temporariamente, o acesso a cargos públicos; ou por crime falimentar, de prevaricação, peita ou suborno, concussão, peculato, ou contra economia popular, contra o sistema financeiro nacional, contra as normas de defesa da concorrência, contra as relações de consumo, fé pública, ou a propriedade. (art. 1.011, § 1º, CC/2002)

12ª – Fica eleito o foro da cidade de Davinópolis – MA, por mais privilegiados que outros sejam para serem dirimidas qualquer dúvida oriundas do presente contrato.

Assim por estarem de acordo com todas as cláusulas aqui expressas e em cumprimento da Lei 10.406/02 CC/2002, os sócios assinam o presente instrumento em 04 vias de mesmo teor e forma. Prometendo o fiel cumprimento do que aqui se estabeleceu, obrigando-se por si, seus herdeiros ou sucessores de qualquer tipo.

Davinópolis - MA. 10 de Janeiro de 2023

Sócios:

---

**ELIZANIA DA SILVA BANDEIRA**  
Socio Adminsitrador

X



**ASSINATURA ELETRÔNICA**

Certificamos que o ato da empresa PARIS EMPREENDIMENTOS LTDA consta assinado digitalmente por:

**IDENTIFICAÇÃO DO(S) ASSINANTE(S)**

CPF/CNPJ	Nome
05552855370	ELIZANIA DA SILVA BANDEIRA

**JUCEMA**

CERTIFICO O REGISTRO EM 13/01/2023 09:11 SOB N° 20230038719.  
PROTOCOLO: 230038719 DE 12/01/2023.  
CÓDIGO DE VERIFICAÇÃO: 12300485624. CNPJ DA SEDE: 29872242000157.  
NIRE: 21201061691. COM EFEITOS DO REGISTRO EM: 12/01/2023.  
PARIS EMPREENDIMENTOS LTDA

CARLOS ANDRÉ DE MORAES PEREIRA  
SECRETÁRIO-GERAL  
[www.empresafacil.ma.gov.br](http://www.empresafacil.ma.gov.br)

A validade deste documento, se impresso, fica sujeito à comprovação de sua autenticidade nos respectivos portais, informando seus respectivos códigos de verificação.



# REPÚBLICA FEDERATIVA DO BRASIL

000161

## CADASTRO NACIONAL DA PESSOA JURÍDICA

NÚMERO DE INSCRIÇÃO 29.872.242/0001-57 MATRIZ	COMPROVANTE DE INSCRIÇÃO E DE SITUAÇÃO CADASTRAL	DATA DE ABERTURA 07/03/2018
---	---	--------------------------------

NOME EMPRESARIAL PARIS EMPREENDIMENTOS LTDA
--

TÍTULO DO ESTABELECIMENTO (NOME DE FANTASIA) PARIS EMPREENDIMENTOS	PORTE ME
---	-------------

CÓDIGO E DESCRIÇÃO DA ATIVIDADE ECONÔMICA PRINCIPAL 43.13-4-00 - Obras de terraplenagem
--

CÓDIGO E DESCRIÇÃO DAS ATIVIDADES ECONÔMICAS SECUNDÁRIAS 14.13-4-02 - Confeção, sob medida, de roupas profissionais 18.13-0-01 - Impressão de material para uso publicitário 23.30-3-01 - Fabricação de estruturas pré-moldadas de concreto armado, em série e sob encomenda 23.30-3-02 - Fabricação de artefatos de cimento para uso na construção 23.30-3-04 - Fabricação de casas pré-moldadas de concreto 23.30-3-05 - Preparação de massa de concreto e argamassa para construção 27.40-6-01 - Fabricação de lâmpadas 33.11-0-04 - Fabricação de painéis e letreiros luminosos 33.14-7-02 - Manutenção e reparação de equipamentos hidráulicos e pneumáticos, exceto válvulas 37.01-1-00 - Gestão de redes de esgoto 37.02-9-00 - Atividades relacionadas a esgoto, exceto a gestão de redes 38.11-4-00 - Coleta de resíduos não-perigosos 38.12-2-00 - Coleta de resíduos perigosos 38.21-1-00 - Tratamento e disposição de resíduos não-perigosos 41.20-4-00 - Construção de edifícios 42.11-1-01 - Construção de rodovias e ferrovias 42.11-1-02 - Pintura para sinalização em pistas rodoviárias e aeroportos 42.12-0-00 - Construção de obras de arte especiais 42.13-8-00 - Obras de urbanização - ruas, praças e calçadas 42.22-7-01 - Construção de redes de abastecimento de água, coleta de esgoto e construções correlatas, exceto obras de irrigação
---

CÓDIGO E DESCRIÇÃO DA NATUREZA JURÍDICA 206-2 - Sociedade Empresária Limitada
--

LOGRADOURO R QUATRO	NÚMERO 6	COMPLEMENTO QUADRA36
------------------------	-------------	-------------------------

CEP 65.927-000	BAIRRO/DISTRITO CIDADE NOVA	MUNICÍPIO DAVINOPOLIS	UF MA
-------------------	--------------------------------	--------------------------	----------

ENDEREÇO ELETRÔNICO ELIZANIA_BANDEIRA@HOTMAIL.COM	TELEFONE (99) 9128-9107
--	----------------------------

ENTE FEDERATIVO RESPONSÁVEL (EFR) *****
--

SITUAÇÃO CADASTRAL ATIVA	DATA DA SITUAÇÃO CADASTRAL 07/03/2018
-----------------------------	--

MOTIVO DE SITUAÇÃO CADASTRAL
------------------------------

SITUAÇÃO ESPECIAL *****	DATA DA SITUAÇÃO ESPECIAL *****
----------------------------	------------------------------------

Provado pela Instrução Normativa RFB nº 1.863, de 27 de dezembro de 2018.

emitido no dia 13/05/2023 às 09:55:04 (data e hora de Brasília).

Página: 1/5



## CADASTRO NACIONAL DA PESSOA JURÍDICA

NÚMERO DE INSCRIÇÃO 29.872.242/0001-57 MATRIZ	COMPROVANTE DE INSCRIÇÃO E DE SITUAÇÃO CADASTRAL	DATA DE ABERTURA 07/03/2018
---	---	--------------------------------

NOME EMPRESARIAL PARIS EMPREENDIMENTOS LTDA
--

CÓDIGO E DESCRIÇÃO DAS ATIVIDADES ECONÔMICAS SECUNDÁRIAS 42.92-8-01 - Montagem de estruturas metálicas 42.99-5-01 - Construção de instalações esportivas e recreativas 43.11-8-02 - Preparação de canteiro e limpeza de terreno 43.19-3-00 - Serviços de preparação do terreno não especificados anteriormente 43.21-5-00 - Instalação e manutenção elétrica 43.22-3-01 - Instalações hidráulicas, sanitárias e de gás 43.22-3-02 - Instalação e manutenção de sistemas centrais de ar condicionado, de ventilação e refrigeração 43.29-1-04 - Montagem e instalação de sistemas e equipamentos de iluminação e sinalização em vias públicas, portos e aeroportos 43.30-4-02 - Instalação de portas, janelas, tetos, divisórias e armários embutidos de qualquer material 43.30-4-03 - Obras de acabamento em gesso e estuque 43.30-4-04 - Serviços de pintura de edifícios em geral 43.30-4-05 - Aplicação de revestimentos e de resinas em interiores e exteriores 43.99-1-04 - Serviços de operação e fornecimento de equipamentos para transporte e elevação de cargas e pessoas para uso em obras 43.99-1-05 - Perfuração e construção de poços de água 45.20-0-01 - Serviços de manutenção e reparação mecânica de veículos automotores 45.20-0-05 - Serviços de lavagem, lubrificação e polimento de veículos automotores 45.30-7-03 - Comércio a varejo de peças e acessórios novos para veículos automotores 45.30-7-05 - Comércio a varejo de pneumáticos e câmaras-de-ar 46.42-7-02 - Comércio atacadista de roupas e acessórios para uso profissional e de segurança do trabalho 46.45-1-01 - Comércio atacadista de instrumentos e materiais para uso médico, cirúrgico, hospitalar e de laboratórios
--

CÓDIGO E DESCRIÇÃO DA NATUREZA JURÍDICA 206-2 - Sociedade Empresária Limitada
--

LOGRADOURO R QUATRO	NÚMERO 6	COMPLEMENTO QUADRA36
------------------------	-------------	-------------------------

CEP 65.927-000	BAIRRO/DISTRITO CIDADE NOVA	MUNICÍPIO DAVINOPOLIS	UF MA
-------------------	--------------------------------	--------------------------	----------

ENDEREÇO ELETRÔNICO ELIZANIA_BANDEIRA@HOTMAIL.COM	TELEFONE (99) 9128-9107
--	----------------------------

ENTE FEDERATIVO RESPONSÁVEL (EFR) *****
--

SITUAÇÃO CADASTRAL ATIVA	DATA DA SITUAÇÃO CADASTRAL 07/03/2018
-----------------------------	--

MOTIVO DE SITUAÇÃO CADASTRAL
------------------------------

SITUAÇÃO ESPECIAL *****	DATA DA SITUAÇÃO ESPECIAL *****
----------------------------	------------------------------------

provado pela Instrução Normativa RFB nº 1.863, de 27 de dezembro de 2018.

emitido no dia 13/05/2023 às 09:55:04 (data e hora de Brasília).

Página: 2/5



# REPÚBLICA FEDERATIVA DO BRASIL

000166

## CADASTRO NACIONAL DA PESSOA JURÍDICA

NÚMERO DE INSCRIÇÃO 29.872.242/0001-57 MATRIZ	COMPROVANTE DE INSCRIÇÃO E DE SITUAÇÃO CADASTRAL	DATA DE ABERTURA 07/03/2018
---	---	--------------------------------

NOME EMPRESARIAL PARIS EMPREENDIMENTOS LTDA
--

CÓDIGO E DESCRIÇÃO DAS ATIVIDADES ECONÔMICAS SECUNDÁRIAS 46.49-4-04 - Comércio atacadista de móveis e artigos de colchoaria 46.49-4-08 - Comércio atacadista de produtos de higiene, limpeza e conservação domiciliar 46.91-5-00 - Comércio atacadista de mercadorias em geral, com predominância de produtos alimentícios 47.12-1-00 - Comércio varejista de mercadorias em geral, com predominância de produtos alimentícios - minimercados, mercearias e armazéns 47.13-0-02 - Lojas de variedades, exceto lojas de departamentos ou magazines 47.21-1-03 - Comércio varejista de laticínios e frios 47.23-7-00 - Comércio varejista de bebidas 47.32-6-00 - Comércio varejista de lubrificantes 47.42-3-00 - Comércio varejista de material elétrico 47.44-0-01 - Comércio varejista de ferragens e ferramentas 47.44-0-03 - Comércio varejista de materiais hidráulicos 47.44-0-04 - Comércio varejista de cal, areia, pedra britada, tijolos e telhas 47.44-0-99 - Comércio varejista de materiais de construção em geral 47.51-2-01 - Comércio varejista especializado de equipamentos e suprimentos de informática 47.51-2-02 - Recarga de cartuchos para equipamentos de informática 47.53-9-00 - Comércio varejista especializado de eletrodomésticos e equipamentos de áudio e vídeo 47.54-7-01 - Comércio varejista de móveis 47.55-5-02 - Comercio varejista de artigos de armarinho 47.55-5-03 - Comercio varejista de artigos de cama, mesa e banho 47.56-3-00 - Comércio varejista especializado de instrumentos musicais e acessórios
--

CÓDIGO E DESCRIÇÃO DA NATUREZA JURÍDICA 206-2 - Sociedade Empresária Limitada
--

LOGRADOURO R QUATRO	NÚMERO 6	COMPLEMENTO QUADRA36
------------------------	-------------	-------------------------

CEP 65.927-000	BAIRRO/DISTRITO CIDADE NOVA	MUNICÍPIO DAVINOPOLIS	UF MA
-------------------	--------------------------------	--------------------------	----------

ENDEREÇO ELETRÔNICO ELIZANIA_BANDEIRA@HOTMAIL.COM	TELEFONE (99) 9128-9107
--	----------------------------

ENTE FEDERATIVO RESPONSÁVEL (EFR) *****
--

SITUAÇÃO CADASTRAL AT	DATA DA SITUAÇÃO CADASTRAL 07/03/2018
--------------------------	--

MOTIVO DE SITUAÇÃO CADASTRAL
------------------------------

SITUAÇÃO ESPECIAL *****	DATA DA SITUAÇÃO ESPECIAL *****
----------------------------	------------------------------------

Provado pela Instrução Normativa RFB nº 1.863, de 27 de dezembro de 2018.

emitido no dia 13/05/2023 às 09:55:04 (data e hora de Brasília).

Página: 3/5



## CADASTRO NACIONAL DA PESSOA JURÍDICA

NUMERO DE INSCRIÇÃO 29.872.242/0001-57 MATRIZ	COMPROVANTE DE INSCRIÇÃO E DE SITUAÇÃO CADASTRAL	DATA DE ABERTURA 07/03/2018	
NOME EMPRESARIAL PARIS EMPREENDIMENTOS LTDA			
CÓDIGO E DESCRIÇÃO DAS ATIVIDADES ECONÔMICAS SECUNDÁRIAS 47.61-0-03 - Comércio varejista de artigos de papelaria 47.63-6-01 - Comércio varejista de brinquedos e artigos recreativos 47.63-6-02 - Comércio varejista de artigos esportivos 47.72-5-00 - Comércio varejista de cosméticos, produtos de perfumaria e de higiene pessoal 47.81-4-00 - Comércio varejista de artigos do vestuário e acessórios 47.84-9-00 - Comércio varejista de gás liquefeito de petróleo (GLP) 47.89-0-05 - Comércio varejista de produtos saneantes domissanitários 47.89-0-07 - Comércio varejista de equipamentos para escritório 49.23-0-02 - Serviço de transporte de passageiros - locação de automóveis com motorista 49.24-8-00 - Transporte escolar 49.29-9-01 - Transporte rodoviário coletivo de passageiros, sob regime de fretamento, municipal 52.29-0-02 - Serviços de reboque de veículos 56.20-1-02 - Serviços de alimentação para eventos e recepções - bufê 58.19-1-00 - Edição de cadastros, listas e de outros produtos gráficos 61.40-8-03 - Serviços de comunicação multimídia - SCM 61.9-00 - Tratamento de dados, provedores de serviços de aplicação e serviços de hospedagem na internet 63.19-4-00 - Portais, provedores de conteúdo e outros serviços de informação na internet 70.20-4-00 - Atividades de consultoria em gestão empresarial, exceto consultoria técnica específica 71.19-7-01 - Serviços de cartografia, topografia e geodésia 73.11-4-00 - Agências de publicidade			
CÓDIGO E DESCRIÇÃO DA NATUREZA JURÍDICA 206-2 - Sociedade Empresária Limitada			
LOGRADOURO R QUATRO	NÚMERO 6	COMPLEMENTO QUADRA36	
CEP 65.927-000	BAIRRO/DISTRITO CIDADE NOVA	MUNICÍPIO DAVINOPOLIS	UF MA
ENDEREÇO ELETRÔNICO ELIZANIA_BANDEIRA@HOTMAIL.COM	TELEFONE (99) 9128-9107		
ENTE FEDERATIVO RESPONSÁVEL (EFR) *****			
SITUAÇÃO CADASTRAL ATIVA	DATA DA SITUAÇÃO CADASTRAL 07/03/2018		
MOTIVO DE SITUAÇÃO CADASTRAL			
SITUAÇÃO ESPECIAL *****	DATA DA SITUAÇÃO ESPECIAL *****		

provado pela Instrução Normativa RFB nº 1.863, de 27 de dezembro de 2018.

nitido no dia 13/05/2023 às 09:55:04 (data e hora de Brasília).

Página: 4/5





# REPÚBLICA FEDERATIVA DO BRASIL

000168

## CADASTRO NACIONAL DA PESSOA JURÍDICA

NÚMERO DE INSCRIÇÃO  
29.872.242/0001-57  
MATRIZ

COMPROVANTE DE INSCRIÇÃO E DE SITUAÇÃO  
CADASTRAL

DATA DE ABERTURA  
07/03/2018

NOME EMPRESARIAL  
PARIS EMPREENDIMENTOS LTDA

### CÓDIGO E DESCRIÇÃO DAS ATIVIDADES ECONÔMICAS SECUNDÁRIAS

- 73.19-0-04 - Consultoria em publicidade
- 73.20-3-00 - Pesquisas de mercado e de opinião pública
- 74.90-1-05 - Agenciamento de profissionais para atividades esportivas, culturais e artísticas
- 74.90-1-99 - Outras atividades profissionais, científicas e técnicas não especificadas anteriormente
- 77.11-0-00 - Locação de automóveis sem condutor
- 77.19-5-99 - Locação de outros meios de transporte não especificados anteriormente, sem condutor
- 77.32-2-01 - Aluguel de máquinas e equipamentos para construção sem operador, exceto andaimes
- 77.39-0-03 - Aluguel de palcos, coberturas e outras estruturas de uso temporário, exceto andaimes
- 80.11-1-01 - Atividades de vigilância e segurança privada
- 80.20-0-01 - Atividades de monitoramento de sistemas de segurança eletrônico
- 81.21-4-00 - Limpeza em prédios e em domicílios
- 81.22-2-00 - Imunização e controle de pragas urbanas
- 81.29-0-00 - Atividades de limpeza não especificadas anteriormente
- 81.30-3-00 - Atividades paisagísticas
- 82.11-3-00 - Serviços combinados de escritório e apoio administrativo
- 82.11-0-01 - Serviços de organização de feiras, congressos, exposições e festas
- 85.99-6-04 - Treinamento em desenvolvimento profissional e gerencial
- 90.01-9-06 - Atividades de sonorização e de iluminação
- 95.11-8-00 - Reparação e manutenção de computadores e de equipamentos periféricos

### CÓDIGO E DESCRIÇÃO DA NATUREZA JURÍDICA

206-2 - Sociedade Empresária Limitada

LOGRADOURO  
R QUATRO

NÚMERO  
6

COMPLEMENTO  
QUADRA36

CEP  
65.927-000

BAIRRO/DISTRITO  
CIDADE NOVA

MUNICÍPIO  
DAVINOPOLIS

UF  
MA

ENDEREÇO ELETRÔNICO  
ELIZANIA\_BANDEIRA@HOTMAIL.COM

TELEFONE  
(99) 9128-9107

ENTE FEDERATIVO RESPONSÁVEL (EFR)  
\*\*\*\*\*

SITUAÇÃO CADASTRAL  
ATIVA

DATA DA SITUAÇÃO CADASTRAL  
07/03/2018

MOTIVO DE SITUAÇÃO CADASTRAL

SITUAÇÃO ESPECIAL  
\*\*\*\*\*

DATA DA SITUAÇÃO ESPECIAL  
\*\*\*\*\*

provado pela Instrução Normativa RFB nº 1.863, de 27 de dezembro de 2018.

emitido no dia 13/05/2023 às 09:55:04 (data e hora de Brasília).

Página: 5/5



000169

**CERTIDÃO SIMPLIFICADA****Sistema Nacional de Registro de Empresas Mercantis - SINREM**Certificamos que as informações abaixo constam dos documentos arquivados  
nesta Junta Comercial e são vigentes na data da sua expedição.

Nome Empresarial: PARIS EMPREENDIMENTOS LTDA			Protocolo: MAC2302688460
NIRE : 21201061691 Natureza Jurídica: Sociedade Empresária Limitada			
NIRE (Sede) 21201061691	CNPJ 29.872.242/0001-57	Data de Ato Constitutivo 07/03/2018	Início de Atividade 07/03/2018
<b>Endereço Completo</b> Rua QUATRO, Nº 6, QUADRA36, CIDADE NOVA - Davinópolis/MA - CEP 65927-000			
<b>Objeto Social</b> 43.13-4-00 - OBRAS DE TERRAPLENAGEM 46.91-5-00 - COMERCIO ATACADISTA DE MERCADORIAS EM GERAL, COM PREDOMINANCIA DE PRODUTOS ALIMENTICIOS 14.13-4-02 - CONFECCAO, SOB MEDIDA, DE ROUPAS PROFISSIONAIS 23.30-3-01 - FABRICACAO DE ESTRUTURAS PRE-MOLDADAS DE CONCRETO ARMADO, EM SERIE E SOB ENCOMENDA 23.30-3-02 - FABRICACAO DE ARTEFATOS DE CIMENTO PARA USO NA CONSTRUCAO 23.30-3-04 - FABRICACAO DE CASAS PRE-MOLDADAS DE CONCRETO 23.30-3-05 - PREPARACAO DE MASSA DE CONCRETO E ARGAMASSA PARA CONSTRUCAO 33.14-7-02 - MANUTENCAO E REPARACAO DE EQUIPAMENTOS HIDRAULICOS E PNEUMATICOS, EXCETO VALVULAS 37.01-1-00 - GESTAO DE REDES DE ESGOTO 37.02-9-00 - ATIVIDADES RELACIONADAS A ESGOTO, EXCETO A GESTAO DE REDES 38.11-4-00 - COLETA DE RESIDUOS NAO-PERIGOSOS 38.12-2-00 - COLETA DE RESIDUOS PERIGOSOS 38.21-1-00 - TRATAMENTO E DISPOSICAO DE RESIDUOS NAO-PERIGOSOS 41.20-4-00 - CONSTRUCAO DE EDIFICIOS 42.11-1-01 - CONSTRUCAO DE RODOVIAS E FERROVIAS 42.11-1-02 - PINTURA PARA SINALIZACAO EM PISTAS RODOVIARIAS E AEROPORTOS 42.13-8-00 - OBRAS DE URBANIZACAO - RUAS, PRACAS E CALCADAS 42.22-7-01 - CONSTRUCAO DE REDES DE ABASTECIMENTO DE AGUA, COLETA DE ESGOTO E CONSTRUCOES CORRELATAS, EXCETO OBRAS DE IRRIGACAO 42.92-8-01 - MONTAGEM DE ESTRUTURAS METALICAS 42.99-5-01 - CONSTRUCAO DE INSTALACOES ESPORTIVAS E RECREATIVAS 43.11-8-02 - PREPARACAO DE CANTEIRO E LIMPEZA DE TERRENO 43.19-3-00 - SERVICOS DE PREPARACAO DO TERRENO NAO ESPECIFICADOS ANTERIORMENTE 43.21-5-00 - INSTALACAO E MANUTENCAO ELETRICA 43.22-3-01 - INSTALACOES HIDRAULICAS, SANITARIAS E DE GAS 43.22-3-02 - INSTALACAO E MANUTENCAO DE SISTEMAS CENTRAIS DE AR CONDICIONADO, DE VENTILACAO E REFRIGERACAO 43.29-1-04 - MONTAGEM E INSTALACAO DE SISTEMAS E EQUIPAMENTOS DE ILUMINACAO E SINALIZACAO EM VIAS PUBLICAS, PORTOS E AEROPORTOS 43.30-4-02 - INSTALACAO DE PORTAS, JANELAS, TETOS, DIVISORIAS E ARMARIOS EMBUTIDOS DE QUALQUER MATERIAL 43.30-4-03 - OBRAS DE ACABAMENTO EM GESSO E ESTUQUE 43.30-4-04 - SERVICOS DE PINTURA DE EDIFICIOS EM GERAL 43.99-1-04 - SERVICOS DE OPERACAO E FORNECIMENTO DE EQUIPAMENTOS PARA TRANSPORTE E ELEVACAO DE CARGAS E PESSOAS PARA USO EM OBRAS 43.99-1-05 - PERFURACAO E CONSTRUCAO DE POCOS DE AGUA 45.20-0-05 - SERVICOS DE LAVAGEM, LUBRIFICACAO E POLIMENTO DE VEICULOS AUTOMOTORES 45.30-7-03 - COMERCIO A VAREJO DE PECAS E ACESSORIOS NOVOS PARA VEICULOS AUTOMOTORES 45.30-7-05 - COMERCIO A VAREJO DE PNEUMATICOS E CAMARAS-DE-AR 46.42-7-02 - COMERCIO ATACADISTA DE ROUPAS E ACESSORIOS PARA USO PROFISSIONAL E DE SEGURANCA DO TRABALHO 46.49-4-04 - COMERCIO ATACADISTA DE MOVEIS E ARTIGOS DE COLCHOARIA 46.49-4-08 - COMERCIO ATACADISTA DE PRODUTOS DE HIGIENE, LIMPEZA E CONSERVACAO DOMICILIAR 47.12-1-00 - COMERCIO VAREJISTA DE MERCADORIAS EM GERAL, COM PREDOMINANCIA DE PRODUTOS ALIMENTICIOS - MINIMERCADOS, MERCEARIAS E ARMAZENS 47.13-0-02 - LOJAS DE VARIEDADES, EXCETO LOJAS DE DEPARTAMENTOS OU MAGAZINES 47.21-1-03 - COMERCIO VAREJISTA DE LATICINIOS E FRIOS 47.23-7-00 - COMERCIO VAREJISTA DE BEBIDAS 47.42-3-00 - COMERCIO VAREJISTA DE MATERIAL ELETRICO 47.44-0-01 - COMERCIO VAREJISTA DE FERRAGENS E FERRAMENTAS 47.44-0-03 - COMERCIO VAREJISTA DE MATERIAIS HIDRAULICOS 47.44-0-99 - COMERCIO VAREJISTA DE MATERIAIS DE CONSTRUCAO EM GERAL 47.51-2-01 - COMERCIO VAREJISTA ESPECIALIZADO DE EQUIPAMENTOS E SUPRIMENTOS DE INFORMATICA 47.51-2-02 - RECARGA DE CARTUCHOS PARA EQUIPAMENTOS DE INFORMATICA 47.53-9-00 - COMERCIO VAREJISTA ESPECIALIZADO DE ELETRODOMESTICOS E EQUIPAMENTOS DE AUDIO E VIDEO 47.54-7-01 - COMERCIO VAREJISTA DE MOVEIS 47.55-5-02 - COMERCIO VAREJISTA DE ARTIGOS DE ARMARINHO 47.55-5-03 - COMERCIO VAREJISTA DE ARTIGOS DE CAMA, MESA E BANHO 47.56-3-00 - COMERCIO VAREJISTA ESPECIALIZADO DE INSTRUMENTOS MUSICAIS E ACESSORIOS 47.61-0-03 - COMERCIO VAREJISTA DE ARTIGOS DE PAPELARIA 47.63-6-01 - COMERCIO VAREJISTA DE BRINQUEDOS E ARTIGOS RECREATIVOS 47.63-6-02 - COMERCIO VAREJISTA DE ARTIGOS ESPORTIVOS 47.72-5-00 - COMERCIO VAREJISTA DE COSMETICOS, PRODUTOS DE PERFUMARIA E DE HIGIENE PESSOAL 47.89-0-05 - COMERCIO VAREJISTA DE PRODUTOS SANEANTES DOMISSANITARIOS 47.89-0-07 - COMERCIO VAREJISTA DE EQUIPAMENTOS PARA ESCRITORIO 49.23-0-02 - SERVICO DE TRANSPORTE DE PASSAGEIROS - LOCACAO DE AUTOMOVEIS COM MOTORISTA 49.24-8-00 - TRANSPORTE ESCOLAR 49.29-9-01 - TRANSPORTE RODOVIARIO COLETIVO DE PASSAGEIROS, SOB REGIME DE FRETAMENTO, MUNICIPAL 58.19-1-00 - EDICAO DE CADASTROS, LISTAS E DE OUTROS PRODUTOS GRAFICOS 7319-0/04 CONSULTORIA EM PUBLICIDADE 6110-8/03 SERVICOS DE COMUNICACAO MULTIMIDIA - SCM 8599-6/04 TREINAMENTO EM DESENVOLVIMENTO PROFISSIONAL E GERENCIAL 8130-3/00 ATIVIDADES PAISAGISTICAS 5620-1/02 SERVICOS DE ALIMENTACAO PARA EVENTOS E RECEPCOES - BUFE 4732600 COMERCIO VAREJISTA DE LUBRIFICANTES 4212000 CONSTRUCAO DE OBRAS DE ARTES ESPECIAIS 7020400 ATIVIDADES DE CONSULTORIA EM GESTAO EMPRESARIAL, EXCETO CONSULTORIA TECNICA ESPECIFICA 7119701 SERVICOS DE CARTOGRAFIA, TOPOGRAFIA E GEODESIA 4744004 COMERCIO VAREJISTA DE CAL, AREIA, PEDRA BRITADA, TIJOLOS E TELHAS 4645-1/01 - COMERCIO ATACADISTA DE INSTRUMENTOS E MATERIAIS PARA USO MEDICO, CIRURGICO, HOSPITALAR E DE LABORATORIOS 8129-0/00 - ATIVIDADES DE LIMPEZA NAO ESPECIFICADAS ANTERIORMENTE (ATIVIDADE DE LIMPEZA DE MAQUINAS INDUSTRIAIS, ATIVIDADE DE LIMPEZA EM TRENS, ONIBUS, EMBARCACOES, ETC.) 3299-0/04 - FABRICACAO DE PAINELIS E LETREIROS LUMINOSOS			
Capital Social		Porte	Prazo de Duração

000170

## CERTIDÃO SIMPLIFICADA

Continuação

## Sistema Nacional de Registro de Empresas Mercantis - SINREM

Certificamos que as informações abaixo constam dos documentos arquivados  
nesta Junta Comercial e são vigentes na data da sua expedição.

Nome Empresarial: PARIS EMPREENDIMENTOS LTDA		Protocolo: MAC2302688460	
NIRE : 21201061691 Natureza Jurídica: Sociedade Empresaria Limitada			
R\$ 500.000,00 (quinhentos mil reais) Capital Integralizado R\$ 500.000,00 (quinhentos mil reais)	ME (Microempresa)		Indeterminado
<b>Dados do Sócio</b>			
<b>Nome</b> ELIZANIA DA SILVA BANDEIRA	<b>CPF/CNPJ</b> 055.528.553-70	<b>Participação no capital</b> R\$ 500.000,00	<b>Espécie de sócio</b> Sócio
		<b>Administrador</b> S	<b>Término do mandato</b> Indeterminado
<b>Dados do Administrador</b>			
<b>Nome</b> ELIZANIA DA SILVA BANDEIRA	<b>CPF</b> 055.528.553-70	<b>Término do mandato</b> Indeterminado	
<b>Último Arquivamento</b>		<b>Ato/eventos</b>	<b>Situação</b>
<b>Data</b> 13/01/2023	<b>Número</b> 20230038719	002 / 021 - ALTERAÇÃO DE DADOS (EXCETO NOME EMPRESARIAL)	ATIVA Status SEM STATUS

Esta certidão foi emitida automaticamente em 10/05/2023, às 06:53:33 (horário de Brasília).  
Se impressa, verificar sua autenticidade no <https://www.empresafacil.ma.gov.br>, com o código QK1VDLN.



MAC2302688460

CARLOS ANDRÉ DE MORAES PEREIRA  
Secretário(a) Geral

000171

**CERTIDÃO ESPECÍFICA****Sistema Nacional de Registro de Empresas Mercantis - SINREM**Certificamos que as informações abaixo constam dos documentos arquivados  
nesta Junta Comercial e são vigentes na data da sua expedição.

Certificamos que PARIS EMPREENDIMENTOS LTDA encontra-se registrada nesta Junta Comercial, como segue:			Protocolo: MAC2302688420
NIRE 21201061691 CNPJ 29.872.242/0001-57			Situação ATIVA Status SEM STATUS
Endereço Completo QUATRO, Nº 6, QUADRA36, CIDADE NOVA - Davinópolis/MA - CEP 65927-000			
Arquivamentos Posteriores			
Ato	Número	Data	Descrição
002	20230038719	13/01/2023	ALTERACAO DE DADOS (EXCETO NOME EMPRESARIAL)
002	20230038719	13/01/2023	CONSOLIDAÇÃO DE CONTRATO/ESTATUTO
223	20230020984	06/01/2023	BALANCO
002	20220901813	21/07/2022	ALTERACAO DE DADOS (EXCETO NOME EMPRESARIAL)
223	20220629927	18/05/2022	BALANCO
002	20220324310	23/03/2022	ALTERACAO DE DADOS (EXCETO NOME EMPRESARIAL)
002	20220194521	16/02/2022	ALTERACAO DE DADOS E DE NOME EMPRESARIAL
002	21201061691	28/02/2020	TRANSFORMACAO
002	21201061691	28/02/2020	ALTERACAO DE DADOS E DE NOME EMPRESARIAL
080	21102201355	07/03/2018	INSCRIÇÃO

Esta certidão foi emitida automaticamente em 10/05/2023, às 06:54:37 (horário de Brasília).  
Se impressa, verificar sua autenticidade no <https://www.empresafacil.ma.gov.br>, com o código XYUBQ91Z.



MAC2302688420

CARLOS ANDRÉ DE MORAES PEREIRA  
Secretário(a) Geral



000172

Sistema de Cadastramento Unificado de Fornecedores - SICAF

**Certificado de Registro Cadastral - CRC**

(Emissão conforme art. 17 da Instrução Normativa nº 03, de 26 abril de 2018)

CNPJ: 29.872.242/0001-57  
Razão Social: PARIS EMPREENDIMENTOS LTDA

Atividade Econômica Principal:  
4313-4/00 - OBRAS DE TERRAPLENAGEM

Endereço:  
RUA QUATRO, 6 - QUADRA36 - CIDADE NOVA - DAVINOPOLIS / Maranhão

Observações:

A veracidade das informações poderá ser verificada no endereço [www.comprasgovernamentais.gov.br](http://www.comprasgovernamentais.gov.br).  
Este certificado não substitui os documentos enumerados nos artigos 28 a 31 da Lei nº 8.666, de 1993.

Emitido em: 24/05/2023 11:02

1 de 1



000173

## Sistema de Cadastramento Unificado de Fornecedores - SICAF

**Declaração**

Declaramos para os fins previstos na Lei nº 8.666, de 1993, conforme documentação registrada no SICAF, que a situação do fornecedor no momento é a seguinte:

**Dados do Fornecedor**

CNPJ: 29.872.242/0001-57 DUNS®: 94\*\*\*\*\*44  
Razão Social: PARIS EMPREENDIMENTOS LTDA  
Nome Fantasia: PARIS EMPREENDIMENTOS  
Situação do Fornecedor: Credenciado Data de Vencimento do Cadastro: 03/04/2024  
Natureza Jurídica: SOCIEDADE EMPRESÁRIA LIMITADA  
MEI: Não  
Porte da Empresa: Micro Empresa

**Ocorrências e Impedimentos**

Ocorrência: Nada Consta  
Impedimento de Licitar: Nada Consta

**Níveis cadastrados:**

Documento(s) assinalado(s) com "\*" está(ão) com prazo(s) vencido(s).  
Fornecedor possui alguma pendência no Nível de Cadastramento indicado. Verifique mais informações sobre pendências nas funcionalidades de consulta.

**I - Credenciamento****II - Habilitação Jurídica****III - Regularidade Fiscal e Trabalhista Federal**

Receita Federal e PGFN	Validade:	10/07/2023
FGTS	Validade:	30/05/2023
Trabalhista ( <a href="http://www.tst.jus.br/certidao">http://www.tst.jus.br/certidao</a> )	Validade:	23/09/2023

**IV - Regularidade Fiscal Estadual/Distrital e Municipal (Possui Pendência)**

Receita Estadual/Distrital	Validade:	23/02/2023 (*)
Receita Municipal	Validade:	05/04/2023 (*)

**VI - Qualificação Econômico-Financeira (Possui Pendência)**

Sem Informação

Esta declaração é uma simples consulta e não tem efeito legal

Emitido em: 24/05/2023 10:52

1 de 1

CPF: 055.528.553-70 Nome: ELIZANIA DA SILVA BANDEIRA

Ass: \_\_\_\_\_



000174

Sistema de Cadastramento Unificado de Fornecedores - SICAF

**Relatório de Ocorrências Ativas****Dados do Fornecedor**

CNPJ: 29.872.242/0001-57 DUNS@: 94\*\*\*\*\*44  
Razão Social: PARIS EMPREENDIMENTOS LTDA  
Nome Fantasia: PARIS EMPREENDIMENTOS  
Situação do Fornecedor: Credenciado

Nenhum registro de Ocorrência Ativa encontrado para o fornecedor





000175

**TRIBUNAL DE CONTAS DA UNIÃO****Consulta Consolidada de Pessoa Jurídica**

Este relatório tem por objetivo apresentar os resultados consolidados de consultas eletrônicas realizadas diretamente nos bancos de dados dos respectivos cadastros. A responsabilidade pela veracidade do resultado da consulta é do Órgão gestor de cada cadastro consultado. A informação relativa à razão social da Pessoa Jurídica é extraída do Cadastro Nacional da Pessoa Jurídica, mantido pela Receita Federal do Brasil.

**Consulta realizada em:** 15/05/2023 10:08:35

**Informações da Pessoa Jurídica:**

Razão Social: **PARIS EMPREENDIMENTOS LTDA**  
CNPJ: **29.872.242/0001-57**

**Resultados da Consulta Eletrônica:**

Órgão Gestor: **TCU**  
Cadastro: **Licitantes Inidôneos**  
Resultado da consulta: **Nada Consta**

Para acessar a certidão original no portal do órgão gestor, clique [AQUI](#).

Órgão Gestor: **CNJ**  
Cadastro: **CNIA - Cadastro Nacional de Condenações Cíveis por Ato de Improbidade Administrativa e Inelegibilidade**  
Resultado da consulta: **Nada Consta**

Para acessar a certidão original no portal do órgão gestor, clique [AQUI](#).

Órgão Gestor: **Portal da Transparência**  
Cadastro: **Cadastro Nacional de Empresas Inidôneas e Suspensas**  
Resultado da consulta: **Nada Consta**

Para acessar a certidão original no portal do órgão gestor, clique [AQUI](#).

Órgão Gestor: **Portal da Transparência**  
Cadastro: **CNEP - Cadastro Nacional de Empresas Punidas**  
Resultado da consulta: **Nada Consta**

Para acessar a certidão original no portal do órgão gestor, clique [AQUI](#).

Obs: A consulta consolidada de pessoa jurídica visa atender aos princípios de simplificação e racionalização de serviços públicos digitais. Fundamento legal: Lei nº 12.965, de 23 de abril de 2014, Lei nº 13.460, de 26 de junho de 2017, Lei nº 13.726, de 8 de outubro de 2018, Decreto nº 8.638 de 15, de janeiro de 2016.

A  
PREFEITURA MUNICIPAL DE BURITIRANA - MA  
COMISSAO PERMANETE DE LICITAÇÃO - CPL  
TOMADA DE PREÇOS Nº 004/2023  
DATA: 21/06/2023 AS 08:00HS  
PROCESSO ADMINISTRATIVO: 12.040/2023

000176

**Declaração a que alude o art. 27º, V da Lei n.º 8.666/93;**

Empresa **PARIS EMPREENDIMENTOS LTDA**, com sede na cidade de **DAVINOPOLIS à Rua 04 QD 36 Lote 06 – Bairro Cidade Nova, Davinópolis – MA, Cep.: 65.927-000**, inscrita no **CNPJ/MF sob o número 29.872.242/0001-57** neste ato representada por **ELIZANIA DA SILVA BANDEIRA**, portador do CPF **n.º 055.528.553-70**, e **R.G. n.º 0226351220021 SESP/MA**, DECLARA, não emprega menor de 18 (dezoito) anos em trabalho noturno, perigoso ou insalubre e menores de 16 (dezesseis) anos em qualquer trabalho, salvo na condição de aprendiz, a partir dos 14 (quatorze) anos.

**EMPREENDIMENTOS**

Davinópolis – MA 20 de JUNHO de 2023



**PARIS EMPREENDIMENTOS LTDA**  
CNPJ: 29.872.242/0001-57  
**ELIZÂNIA DA SILVA BANDEIRA**  
CPF: 055.528.553-70  
Sócio Administrador

A  
PREFEITURA MUNICIPAL DE BURITIRANA - MA  
COMISSAO PERMANETE DE LICITAÇÃO - CPL  
TOMADA DE PREÇOS Nº 004/2023  
DATA: 21/06/2023 AS 08:00HS  
PROCESSO ADMINISTRATIVO: 12.040/2023

000177

**DECLARAÇÃO DE INEXISTÊNCIA DE FATO SUPERVENIENTE IMPEDITIVO DA  
HABILITAÇÃO**

Empresa **PARIS EMPREENDIEMNTOS LTDA**, com sede na cidade de **DAVINOPOLIS à Rua 04 QD 36 Lote 06 – Bairro Cidade Nova, Davinópolis – MA, Cep.: 65.927-000**, inscrita no CNPJ/MF sob o número **29.872.242/0001-57** neste ato representada por **ELIZANIA DA SILVA BANDEIRA**, portador do CPF n.º **055.528.553-70**, e **R.G. n.º 0226351220021 SESP/MA**, declara, sob as penas da Lei, nos termos do parágrafo 2º do art. 32 da Lei n.º 8.666/93 que, após o seu cadastramento, nenhum fato ocorreu que inabilite esta empresa a participar, e que contra a mesma não existe pedido de falência ou recuperação judicial.

A presente declaração é feita sob as penas da Lei.

Davinópolis – MA 20 de JUNHO de 2023

**PARIS EMPREENDIMENTOS LTDA**  
**CNPJ: 29.872.242/0001-57**  
**ELIZÂNIA DA SILVA BANDEIRA**  
**CPF: 055.528.553-70**  
**Sócio Administrador**

A  
PREFEITURA MUNICIPAL DE BURITIRANA - MA  
COMISSAO PERMANETE DE LICITAÇÃO - CPL  
TOMADA DE PREÇOS Nº 004/2023  
DATA: 21/06/2023 AS 08:00HS  
PROCESSO ADMINISTRATIVO: 12.040/2023

000178

**DECLARAÇÃO DE ENQUADRAMENTO DE MICROEMPRESA**

Empresa **PARIS EMPREENDIEMNTOS LTDA**, com sede na cidade de **DAVINOPOLIS à Rua 04 QD 36 Lote 06 – Bairro Cidade Nova, Davinópolis – MA, Cep.: 65.927-000**, inscrita no CNPJ/MF sob o número **29.872.242/0001-57** neste ato representada por **ELIZANIA DA SILVA BANDEIRA**, portador do CPF n.º **055.528.553-70**, e R.G. n.º **0226351220021 SESP/MA**, DECLARA, para fins do disposto no Edital do pregao em epigrafe, sob as penas da lei, especialmente o disposto no art. 299, do Código Penal Brasileiro, que se encontra enquadrada na condição de **MICROEMPRESA**, e que inexistente fato superveniente que implique no seu desenquadramento dessa situação.

Por ser verdade, firmo a presente declaração

Davinópolis – MA 20 de JUNHO de 2023

  
\_\_\_\_\_  
**PARIS EMPREENDIMENTOS LTDA**  
CNPJ: 29.872.242/0001-57  
**ELIZÂNIA DA SILVA BANDEIRA**  
CPF: 055.528.553-70  
Sócio Administrador



**PARIS EMPREENDIMENTOS LTDA**

**CNPJ: 29.872.242/0001-57 - INSCRIÇÃO ESTADUAL 12.556507-0**

**Cel.: (99) 98179-5265 Email.: parisempreedimento12@gmail.com**

000179

## **PROCURAÇÃO**

**(VÁLIDA ATE 31 DE DEZEMBRO 2023)**

A empresa **PARIS EMPREENDIMENTOS LTDA**, inscrita no CNPJ sob nº **29.872.242/0001-57**, com sede localizada à Rua Quatro, nº 6 Quadra 36, – Cidade Nova, Davinópolis – MA, CEP: 65.927-000, por seu representante legal infra-assinado, Sra. **ELIZANIA DA SILVA BANDEIRA**, portadora da Cédula de Identidade nº **0226351220021** SESP/MA e CPF nº **055.528.553-70**, proprietária desta empresa, PROCURADOR o Sr **JOSE ANTONIO DO CASTRO FERNANDES** Portador do RG 882365983 SSP-MA inscrito no CPF sob o nº **663.627.843-91** para na qualidade de representante legal da empresa, participar da licitação instaurada nesta PREFEITURA, na modalidade PREGÃO PRESENCIAL, TOMADA DE PREÇO, CONCORRENCIA, outorgando-lhe poderes para pronunciar-se em nome da empresa em qualquer fase do certame, bem como formular desistência da interposição de Recursos, assinar e/ou rubricar declarações e proposta, confessar, transigir, desistir, firma compromissos ou acordo, receber e dar quitação e praticar os demais atos inerentes ao procedimento.

Davinópolis – MA 03 de MAIO de 2023

PARIS EMPREENDIMEN TOS LTDA:298722420 00157	Digitally signed by PARIS EMPREENDIMENTOS LTDA:29872242000157 Date: 2023.05.03 22:11:36 -03'00'
ELIZANIA DA SILVA BANDEIRA:055 52855370	Digitally signed by ELIZANIA DA SILVA BANDEIRA:0555285537 0 Date: 2023.05.03 22:11:14 -03'00'

**PARIS EMPREENDIMENTOS LTDA**  
**CNPJ: 29.872.242/0001-57**  
**ELIZÂNIA DA SILVA BANDEIRA**  
**CPF: 055.528.553-70**  
**PROPRIETÁRIA**

**End.: Rua 04 QD 36 Lote 06 – Bairro Cidade Nova, Davinópolis – MA, Cep.: 65.927-000**





**ESTADO DO MARANHÃO  
PREFEITURA MUNICIPAL DE BURITIRANA  
COMISSÃO PERMANENTE DE LICITAÇÃO**

000181

**TOMADA DE PREÇOS Nº 004/2023 – CPL  
DATA DA REALIZAÇÃO DO CERTAME: 21 de junho de 2023.**

# CREDENCIAL



7

TABELIONATO DE NOTAS E REGISTRO DE IMÓVEIS  
COMARCA DE IMPERATRIZ-MA

Tabellã: Guiomar Rocha Pereira Magalhães Bittencourt

LIVRO 12

FOLHA: 08

1º Traslado

ATO Nº 4543 - PROCURAÇÃO PÚBLICA

000182

SAIBAM todos quantos virem este instrumento público ou dele tomarem conhecimento que, aos sete dias do mês de dezembro do ano de dois mil e vinte e dois (07/12/2022), nesta Serventia do 7º Ofício Extrajudicial de Imperatriz, situado na Rua Simplício Moreira, nº 825, Bairro: Centro, CEP: 65901-490 no Estado do Maranhão, perante mim, KAROLINE FARIAS DE SOUSA SOARES, ESCRIVENTE, compareceu como **OUTORGANTE: A.P.L. SOARES CONSTRUTORA LTDA**, pessoa jurídica de direito privado, sob a forma de Sociedade Empresária Limitada, inscrita no CNPJ/MF sob o nº 01.497.264/0001-65, e na Junta Comercial do Estado do Maranhão - JUCEMA sob o NIRE nº 21200758818, data do ato constitutivo 22/10/1996, início de atividade 18/10/1996, último arquivamento em 05/12/2022; endereço eletrônico: aplconstrutora@outlook.com, com sede na Avenida Dorgival Pinheiro de Sousa, nº 917, Andar 01, Sala B, Bairro: Centro, nesta cidade de Imperatriz/MA, CEP: 65.903-270. Neste ato representada pelo **SÓCIO ADMINISTRADOR: ROBERTO PEREIRA SOARES**, brasileiro, casado, comerciante, filho de Vicente de Paula Soares e Francisca Neci Pereira Soares, nascido aos 06/05/1970, portador da Carteira de Nacional de Habilitação - CNH sob nº 00304195056, expedida pelo DETRAN/MA, em 24/11/2020, onde consta o número da Carteira de Identidade-RG 1143338 - SEJUSP/MA, inscrito no CPF/MF sob o nº 269.813.273-68, endereço eletrônico: não informado, residente e domiciliado na Rua Tupinambá, nº 2554, Bairro: São José do Egito, nesta cidade Imperatriz/MA, CEP: 65.901-110, conforme Cláusula 9ª da Nona Alteração e Consolidação de Sociedade Empresária Limitada, expedida aos 01/11/2022, registro em 05/12/2022, sob o nº 20221407189, Protocolo nº 221407189, de 05/12/2022, Código de Verificação: 12215566978; Certidão Simplificada da Junta Comercial do Estado do Maranhão - JUCEMA, expedida aos 06/12/2022, às 16:42:33 (horário de Brasília), sob o código QGU8OAIIF, Protocolo: MAC2202341970. A presente identificada documentalmente por mim, ESCRIVENTE, como a própria, cuja identidade e capacidade jurídica para o ato dou fé. Em atenção ao princípio da boa-fé objetiva, concretizado no art. 422 e art. 689, do Código Civil, a Outorgante declara que, reconhece como verdadeira sua qualificação e, via

Handwritten notes and stamps on the right margin.

Handwritten signature of the scrivente, Karoline Farias de Sousa Soares.

Small handwritten mark or signature.









ATO Nº 4543 - PROCURAÇÃO PÚBLICA

000182

SAIBAM todos quantos virem este instrumento público ou dele tomarem conhecimento que, aos sete dias do mês de dezembro do ano de dois mil e vinte e dois (07/12/2022), nesta Serventia do 7º Ofício Extrajudicial de Imperatriz, situado na Rua Simplício Moreira, nº 825, Bairro: Centro, CEP: 65901-490 no Estado do Maranhão, perante mim, KAROLINE FARIAS DE SOUSA SOARES, ESCRIVENTE, compareceu como **OUTORGANTE: A.P.L. SOARES CONSTRUTORA LTDA**, pessoa jurídica de direito privado, sob a forma de Sociedade Empresária Limitada, inscrita no CNPJ/MF sob o nº 01.497.264/0001-65, e na Junta Comercial do Estado do Maranhão - JUCEMA sob o NIRE nº 21200758818, data do ato constitutivo 22/10/1996, início de atividade 18/10/1996, último arquivamento em 05/12/2022; endereço eletrônico: apl.construtora@outlook.com, com sede na Avenida Dorgival Pinheiro de Sousa, nº 917, Andar 01, Sala B, Bairro: Centro, nesta cidade de Imperatriz/MA, CEP: 65.903-270. Neste ato representada pelo **SÓCIO ADMINISTRADOR: ROBERTO PEREIRA SOARES**, brasileiro, casado, comerciante, filho de Vicente de Paula Soares e Francisca Neci Pereira Soares, nascido aos 06/05/1970, portador da Carteira de Nacional de Habilitação - CNH sob nº 00304195056, expedida pelo DETRAN/MA, em 24/11/2020, onde consta o número da Carteira de Identidade-RG 1143338 - SEJUSP/MA, inscrito no CPF/MF sob o nº 269.813.273-68, endereço eletrônico: não informado, residente e domiciliado na Rua Tupinambá, nº 2554, Bairro: São José do Egito, nesta cidade Imperatriz/MA, CEP: 65.901-110, conforme Cláusula 9ª da Nona Alteração e Consolidação de Sociedade Empresária Limitada, expedida aos 01/11/2022, registro em 05/12/2022, sob o nº 20221407189, Protocolo nº 221407189, de 05/12/2022, Código de Verificação: 12215566978; Certidão Simplificada da Junta Comercial do Estado do Maranhão - JUCEMA, expedida aos 06/12/2022, às 16:42:33 (horário de Brasília), sob o código QGU80AIF, Protocolo: MAC2202341970. A presente identificada documentalmente por mim, ESCRIVENTE, como a própria, cuja identidade e capacidade jurídica para o ato dou fé. Em atenção ao princípio da boa-fé objetiva, concretizado no art. 422 e art. 689, do Código Civil, a Outorgante declara que, reconhece como verdadeira sua qualificação e, via

RECEBUEIRO DE NOTAS E REGISTROS  
COMARCA DE IMPERATRIZ - MA  
07/12/2022  
KAROLINE FARIAS DE SOUSA SOARES  
Escrivente

*Handwritten signature of Roberto Pereira Soares*



de consequência, isenta este Serviço Notarial de quaisquer responsabilidades decorrentes da errônea ou inverídica qualificação por ela declarada no presente ato notarial. Então, pela outorgante me foi dito que nomeia e constitui sua bastante **PROCURADORA: JANNA GADIANNE AQUINO RAPOSO BEZERRA,** brasileira, divorciada, declara ser convivente em união estável, administradora, nascida aos 05/08/1986, filha de Pedro Egildo Alves Bezerra e Maria Hilzener Aquino Raposo Bezerra, portadora do Carteira Nacional de Habilitação - CNH sob o nº 04339866023, expedida pelo DETRAN/MA, em 14/05/2022, onde consta número do Documento de Identidade-RG 0158289020007 - GESP/MA, e inscrita no CPF/MF sob o nº 011.211.503-90, endereço eletrônico: não informado, residente e domiciliada na Avenida das Constelações, Condomínio Residencial Cinco Estrelas, Apto nº 301, Bloco 3, nº 3500, Bairro: Jardim Cinco Estrelas, nesta cidade de Imperatriz/MA, CEP: 65.913-420. **PODERES:** A quem confere os mais amplos, gerais e ilimitados, para representá-la perante as repartições Públicas, Estaduais, Municipais, Federais, Autárquicas, podendo alegar e assinar o que for preciso, assinar termo de aditivo e demais documentos que o caso exigir, inclusive Contratos e Aditivos, bem como assinar propostas e anexos referentes a pregões e/ou licitações, prestar declarações, firmar compromissos, apresentar, juntar, retirar e assinar documentos; formar, seguir e dar andamento a processos, pedir vistas, cumprir exigências legais, tomar ciência dos despachos, requerer certidões, renovar cadastro junto a qualquer repartição pública, acordar, discordar de licitação pública, oferecer lance, carta convite, tomada de preço, concorrência, pregão. **Vedado o Substabelecimento. FEITA SOB MINUTA.** Assim o disse do que dou fé. Pediu-me, lavrei-lhe a presente procuração, que após ser feita, foi lida à parte em voz alta e clara e por achá-la em tudo conforme o que havia convencionado, aceitou, outorgou e assinou como sinal de aprovação, a saber: A.P.L. SOARES CONSTRUTORA LTDA. Quantidade: 1 - (Código: 13.9.3 - Outras procurações) - Emolumentos: R\$ 91,52; FERJ: R\$ 12,48; FERC: R\$ 3,12; FADEP: R\$ 4,16; FEMP: R\$ 4,16 - Valor total: R\$ 115,44. Quantidade: 14 - (Código: 13.30 - Arquivamento, por folha de documento) - Emolumentos: R\$ 63,28; FERJ: R\$ 8,68; FERC: R\$ 2,10; FADEP: R\$ 2,80; FEMP: R\$ 2,80 - Valor total: R\$ 79,66. Valor Total: Emolumentos: R\$ 154,80; FERJ: R\$ 21,16; FERC: R\$ 5,22; FADEP: R\$ 6,96; FEMP: R\$ 6,96 - Valor total: R\$ 195,10. Itens da

**3º Ofício**  
EXTRAJUDICIAL

Tabeliã Interina: Kamilly Borsol Barros Musso  
E-mail: 3oficioextrajudicialimp@gmail.com  
(99) 3072-9687 - Rua Alagoas, 704-B, Centro, CEP. 65900-490, Imperatriz - MA

AUTÊNTICO E DOU FÉ QUE A CÓPIA É A REPRODUÇÃO  
FIEL DA ORIGINAL AQUI EXIBIDA. EM TEST.  
DA VERDADE. IMPERATRIZ-MA, 24/04/2023.

MARIA DA LUZ SOUSA DA SILVA-ESCREVENTE AUTORIZADA  
Esp: 1.5.16 FERC: 0,16 FEMP: 0,21 FADEP: 0,21 Total: 6,02-Of: 6  
Selo: AUTENT0304290MINSBUQAPKCTB29-Consulte em selo.tjma.jus.br



Maria da Luz Sousa da S  
Escrivente Autorizada  
3º OFÍCIO EXTRAJUDICIAL

Kamilly Borsol Barros Musso  
Escritor Interina  
Potaria INT-12 nº 148/2020  
7º Ofício Extrajudicial de Imperatriz-MA



000184



# 7

## TABELIONATO DE NOTAS E REGISTRO DE IMÓVEIS COMARCA DE IMPERATRIZ-MA

LIVRO: 129  
FOLHA: 081  
1º Traslado

Tabelli: Gulomar Rocha Pereira Magalhães Bittencourt

Tabela de Custas e Emolumentos - Lei Estadual 9.109/2009. Dispensado o comparecimento das testemunhas nos termos do artigo 215, parágrafo 5º do Código Civil Brasileiro. Eu,

KAROLINE FARIAS DE SOUSA SOARES,  
ESCREVENTE, aqui conferi, li e encerro o presente ato, colhendo as assinaturas. Dou Fé e assino.

Imperatriz - MA, quarta-feira, 7 de dezembro de 2022

A.P.L. SOARES CONSTRUTORA LTDA.  
ROBERTO PEREIRA SOARES  
SÓCIO ADMINISTRADOR

KAROLINE FARIAS DE SOUSA SOARES  
ESCREVENTE

3º Ofício Extrajudicial  
Tabela Interina de Custas e Emolumentos  
Comarca de Imperatriz - MA

Poder Judiciário - TJMA	Poder Judiciário - TJMA
<b>Selo: PROCUR029918DS886T36N0234T92</b>	<b>Selo: ARQUIV029918ZM24ITU42GC5ZV92</b>
Data/Hora: 07/12/2022 10:58	Data/Hora: 07/12/2022 10:58
Livro: 129 Folha: 80	Livro: 129 Folha: 80
Ato: 13.9.3 Total: R\$ 111,28	Ato: 13.30 Total: R\$ 76,86
Emol.: R\$ 104,00 FERC: R\$ 3,12	Emol.: R\$ 71,96 FERC: R\$ 2,10
FADEP: R\$ 4,16 FEMP: R\$ 4,16	FADEP: R\$ 2,80 FEMP: R\$ 2,80
Consulte a validade deste selo no site <a href="https://selo.tjma.jus.br">https://selo.tjma.jus.br</a>	Consulte a validade deste selo no site <a href="https://selo.tjma.jus.br">https://selo.tjma.jus.br</a>

**3º Ofício EXTRAJUDICIAL**  
 Tabeli Interina: Kamilly Borsol Barros Musso  
 E-mail: 3oficioextrajudicialimp@gmail.com  
 (99) 3072-9487 - Rua Alagoas, 704-B, Centro, CEP. 65900-490, Imperatriz - MA

AUTÊNTICO E DOU FE QUE A CÓPIA É A REPRODUÇÃO FIEL DA ORIGINAL AQUI EXIBIDA. EM TEST. DA VERDADE. IMPERATRIZ-MA, 24/04/2023.

MARIA DA LUZ SOUSA DA SILVA - ESCRIVENTE AUTORIZADA  
 Matr: 5.44 FERC: 0,16 FEMP: 0,21 FADEP: 0,21 Total: 6,02 - OF: 6  
 Selo: AUTENT0304293K9CGJC939281721 - Consulte em selo.tjma.jus.br

Maria da Luz Sousa da Silva  
Escrivente Autorizada  
3º Ofício Extrajudicial

9.

4



REPÚBLICA FEDERATIVA DO BRASIL  
MINISTÉRIO DA INFRAESTRUTURA  
DEPARTAMENTO NACIONAL DE TRÂNSITO  
SECRETARIA NACIONAL DE HABILITAÇÃO

MA

NOME  
JANNA GADIANNE AQUINO RAPOSO BEZERRA

DOC. IDENTIDADE/ÓRG EMISSOR/UF  
0158289020007 GESP MA

CPF  
011.211.503-90

DATA NASCIMENTO  
05/08/1986

FILIAÇÃO  
PEDRO EGILDO ALVES BEZERRA  
MARIA HILZENER AQUINO RAPOS  
O BEZERRA

PERMISSÃO  
ACC  
CAT. HAB.  
AB

Nº REGISTRO  
04339866023

VALIDADE  
13/05/2032

1ª HABILITAÇÃO  
19/03/2008

OBSERVAÇÕES  
EAR

*Janna Gadianne Aquino Raposo Bezerra*  
ASSINATURA DO PORTADOR

LOCAL  
SAO LUIS, MA

DATA EMISSÃO  
14/05/2022

ASSINADO DIGITALMENTE  
DEPARTAMENTO ESTADUAL DE TRÂNSITO

06969851910  
MA047198443

MARANHÃO

DENATRAN CONTRAN

VÁLIDA EM TODO O TERRITÓRIO NACIONAL  
2368951851

000185

QR-CODE



Documento assinado com certificado digital em conformidade com a Medida Provisória nº 2200-2/2001. Sua validade poderá ser confirmada por meio do programa Assinador Serpro.

As orientações para instalar o Assinador Serpro e realizar a validação do documento digital estão disponíveis em: <https://www.serpro.gov.br/assinador-digital>.

SERPRO/SENATRAN

87

5

**NONA ALTERAÇÃO E CONSOLIDAÇÃO DE SOCIEDADE EMPRESÁRIA LIMITADA – A. P. L. SOARES CONSTRUTORA LTDA**

**CNPJ Nº. 01.497.264/0001-65**

**NIRE Nº. 21200758818**

000186

Pelo presente instrumento particular de alteração contratual e consolidação ao contrato social de sociedade limitada, os abaixo assinados:

**ANNA PAULA LIMA SOARES**, brasileira, solteira, empresária, inscrita no CPF sob nº. 058.512.773-51 e portadora de Carteira de Identidade RG nº. 0166933220016 SESP/MA, data de expedição 29/05/2015, nascida em 28/10/1996, natural de Imperatriz/MA, residente e domiciliada na Rua Tupinambá, nº. 2554, Bairro São José do Egito, Imperatriz/MA, CEP 65901-110., único sócio da sociedade empresarial limitada, **A. P. L. SOARES CONSTRUTORA LTDA**, tendo como nome de fantasia: **A. P. L. SOARES CONSTRUTORA.**, com sede e domicílio na **Av. Dorgival Pinheiro de Sousa, nº. 917, Bairro Centro, 1º andar, Sala B, Imperatriz – MA, CEP 65903-270.**, com seus atos constitutivos registrados na Junta Comercial do Estado do Maranhã, sob nº. 21200758818 por despacho em 22/10/1996, devidamente inscrita no CNPJ nº. 01.497.264/0001-65, têm entre si deliberado alterar o contrato social.

**1ª.** – Admite-se para a sociedade neste ato o Sr. **ROBERTO PEREIRA SOARES**, brasileiro, casado sob o regime de comunhão parcial de bens, empresário, inscrito no CPF sob nº. 269.813.273-68 e portador de Carteira de Identidade RG nº. 1.143.338 SSP/MA, data de expedição 23/09/1986, nascido em 06/05/1970, natural de Imperatriz/MA, residente e domiciliado na Rua Tupinambá, nº. 2554, Bairro São José do Egito, Imperatriz/MA, CEP 65901-110,

**2ª.** – Neste ato retira-se da sociedade a sócia Sra. **ANNA PAULA LIMA SOARES**, que cede e transfere ao sócio ora admitido Sr. **ROBERTO PEREIRA SOARES**, respectivamente 500.000 (quinhentas mil) quotas, no valor de R\$ 1,00 (um real), cada uma, que corresponde a R\$ 500.000,00 (quinhentos mil reais).

SÓCIA	%	QUOTAS	VALOR R\$
<b>ROBERTO PEREIRA SOARES</b>	100,00	500.000	500.000,00
<b>TOTAIS</b>	100,00	500.000	500.000,00

**3ª.** – A administração da sociedade e a representação ativa e passiva serão exercidas pelo sócio Sr. **ROBERTO PEREIRA SOARES**, já qualificado anteriormente. conforme artigos 997, VI, 1.013, 1015 e 1.064 da Lei 10.406/2002.

9

6

4ª. – O administrador terá os mais amplos poderes na gestão dos negócios sociais, podendo, individualmente ou isoladamente praticar todos os atos, transações e operações necessárias à realização dos objetivos sociais, tais como abertura e encerramento de contas bancárias, emissão de cheques, emissão e endosso de duplicatas, aceites de notas promissórias, onerar ou alienar o patrimônio social, assinaturas de contrato de empréstimos, investimentos e financiamentos bancários e todos e quaisquer atos necessários para concessão dos objetivos sociais. conforme artigos 997, VI, 1.013, 1015 e 1.064 da Lei 10.406/2002.

5ª. – O administrador poderá nomear procuradores em nome da sociedade, cujos mandatos deverão especificar os respectivos poderes e em se tratando de procuradores “ad negotia” deverá especificar os respectivos poderes e prazos e validade.

6ª. – O administrador declara sob as penas de lei, de que não está impedido de exercer a administração da sociedade, por lei especial, ou em virtude de condenação criminal, ou por se encontrar sob os efeitos dela, a pena que vede, ainda que temporariamente ou acesso a cargos públicos, ou por crime falimentar, de prevaricação, peita ou suborno, concussão, peculato, ou contra economia popular, contra o sistema financeiro nacional, contra normas de defesa da concorrência, contra as relações de consumo, fé pública ou propriedade. (Art. 1.011, § 1º do C/C 2002).

7ª. – Permanecem em vigor as demais cláusulas do Contrato social não alteradas por este instrumento.

**À Vista da modificação ora ajustada, e para total adequação a Lei 10.406/02, consolida-se o presente contrato social, de acordo com seguinte redação:**

1ª. – A sociedade é **EMPRESÁRIA** do tipo **SOCIEDADE EMPRESÁRIA LIMITADA UNIPESSOAL**, fazendo parte como integrante o sócio devidamente nomeado e qualificado.

2ª. – A sociedade gira sob o nome empresarial: **A. P. L. SOARES CONSTRUTORA LTDA**, tendo como nome fantasia: **A. P. L. SOARES CONSTRUTORA**. Com sede e domicílio na **Av. Dorgival Pinheiro de Sousa, nº. 917, Bairro Centro, 1º andar, Sala B, Imperatriz – MA, CEP 65903-270**.

3ª. – **O objetivo da sociedade é de:** Serviços de engenharia; Atividades relacionadas a esgoto, exceto a gestão de redes; Coleta de resíduos não perigosos; Construção de edifícios; Construção de rodovias e ferrovias; Pintura para sinalização em pistas rodoviárias e aeroportos; Construção de obras de arte especiais; Obras de urbanização - ruas, praças e calçadas; Construção de estações e redes de distribuição de energia elétrica; Construção de redes de abastecimento de água, coleta de esgoto e construções correlatas, exceto obras de irrigação;

8

7

Montagem de estruturas metálicas; Construção de instalações esportivas e recreativas; Outras obras de engenharia civil não especificadas anteriormente (construção de estruturas com tirantes, obras de contenção, construção de cortinas de proteção de encostas e muros de arrimo, subdivisão de terras com benfeitorias (p. ex., construção de vias, serviços de infraestrutura, etc.); Demolição de edifícios e outras estruturas; Preparação de canteiro e limpeza de terreno; Perfurações e sondagens; Obras de terraplenagem; Serviços de preparação do terreno não especificados anteriormente (drenagem do solo destinado à construção, demarcação dos locais para construção, rebaixamento de lençóis freáticos, preparação de locais para mineração, remoção de material inerte e outros tipos de refugo de locais de mineração, exceto os locais de extração de petróleo e gás natural; drenagem de terrenos agrícolas ou florestais); Instalação e manutenção elétrica; Instalações hidráulicas, sanitárias e de gás; Instalações de sistema de prevenção contra incêndio; Outras obras de instalações em construções não especificadas anteriormente (instalação de sistemas de limpeza por vácuo e revestimento de tubulações); Impermeabilização em obras de engenharia civil; Serviços de pintura de edifícios em geral; Obras de fundações; Administração de obras; Perfuração e construção de poços de água; Serviços especializados para construção não especificados anteriormente (construção de fornos industriais, construção de partes de edifícios, tais como: telhados, coberturas, chaminés, lareiras, churrasqueiras, etc e serviços de limpeza de fachadas, com jateamento de areia, vapor e semelhantes); Comércio varejista de tintas e materiais para pintura; Comércio varejista de material elétrico; Comércio varejista de ferragens e ferramentas; Comércio varejista de materiais hidráulicos; Comércio varejista de cal, areia, pedra britada, tijolos e telhas; Comércio varejista de materiais de construção não especificados anteriormente (artefatos de cimento, gesso e amianto, artigo e equipamentos para sauna, azulejos, cerâmicas, bombas de água, bombas hidráulicas, box para banheiro, caixas de água, calhas para construção, cimentos, divisórias e portas sanfonadas); Comércio varejista de materiais de construção em geral; Serviços de arquitetura; Locação de automóveis sem condutor; Serviços de cartografia, topografia e geodésia; Aluguel de máquinas e equipamentos para construção sem operador, exceto andaimes; Aluguel de andaimes. **Tendo como atividade principal e secundária de acordo com CNAE os seguintes códigos:**

**Principal:**

7112-0/00 – Serviços de engenharia;

**Secundaria:**

3702-9/00 – Atividades relacionadas a esgoto, exceto a gestão de redes;

3811-4/00 – Coleta de resíduos não perigosos;

4120-4/00 – Construção de edifícios;

4211-1/01 – Construção de rodovias e ferrovias;

4211-1/02 – Pintura para sinalização em pistas rodoviárias e aeroportos;

4212-0/00 – Construção de obras de arte especiais;

A.

P



- 4213-8/00 – Obras de urbanização - ruas, praças e calçadas;
- 4221-9/02 – Construção de estações e redes de distribuição de energia elétrica;
- 4222-7/01 – Construção de redes de abastecimento de água, coleta de esgoto e construções correlatas, exceto obras de irrigação;
- 4292-8/01 – Montagem de estruturas metálicas;
- 4299-5/01 – Construção de instalações esportivas e recreativas;
- 4299-5/99 – Outras obras de engenharia civil não especificadas anteriormente (construção de estruturas com tirantes, obras de contenção, construção de cortinas de proteção de encostas e muros de arrimo, subdivisão de terras com benfeitorias (p. ex., construção de vias, serviços de infra-estrutura, etc.);
- 4311-8/01 Demolição de edifícios e outras estruturas;
- 4311-8/02 – Preparação de canteiro e limpeza de terreno;
- 4312-6/00 – Perfurações e sondagens;
- 4313-4/00 – Obras de terraplenagem;
- 4319-3/00 – Serviços de preparação do terreno não especificados anteriormente (drenagem do solo destinado à construção, demarcação dos locais para construção, rebaixamento de lençóis freáticos, preparação de locais para mineração, remoção de material inerte e outros tipos de refugo de locais de mineração, exceto os locais de extração de petróleo e gás natural; drenagem de terrenos agrícolas ou florestais);
- 4321-5/00 – Instalação e manutenção elétrica;
- 4322-3/01 – Instalações hidráulicas, sanitárias e de gás;
- 4322-3/03 – Instalações de sistema de prevenção contra incêndio;
- 4329-1/99 – Outras obras de instalações em construções não especificadas anteriormente (instalação de sistemas de limpeza por vácuo e revestimento de tubulações);
- 4330-4/01 – Impermeabilização em obras de engenharia civil;
- 4330-4/04 – Serviços de pintura de edifícios em geral;
- 4391-6/00 – Obras de fundações;
- 4399-1/01 – Administração de obras;
- 4399-1/05 – Perfuração e construção de poços de água;
- 4399-1/99 – Serviços especializados para construção não especificados anteriormente (construção de fornos industriais, construção de partes de edifícios, tais como: telhados, coberturas, chaminés, lareiras, churrasqueiras, etc e serviços de limpeza de fachadas, com jateamento de areia, vapor e semelhantes);
- 4741-5/00 – Comércio varejista de tintas e materiais para pintura;
- 4742-3/00 – Comércio varejista de material elétrico;
- 4744-0/01 – Comércio varejista de ferragens e ferramentas;
- 4744-0/03 – Comércio varejista de materiais hidráulicos;
- 4744-0/04 – Comércio varejista de cal, areia, pedra britada, tijolos e telhas;
- 4744-0/05 – Comércio varejista de materiais de construção não especificados anteriormente (artefatos de cimento, gesso e amianto, artigo e equipamentos para sauna, azulejos, cerâmicas,

9

9



000100

bombas de água, bombas hidráulicas, box para banheiro, caixas de água, calhas para construção, cimentos, divisórias e portas sanfonadas);

4744-0/99 – Comércio varejista de materiais de construção em geral;

7111-1/00 – Serviços de arquitetura;

7711-0/00 – Locação de automóveis sem condutor;

7119-7/01 – Serviços de cartografia, topografia e geodésia;

7732-2/01 – Aluguel de máquinas e equipamentos para construção sem operador, exceto andaimes;

7732-2/02 – Aluguel de andaimes;

4ª. – O Capital social é de R\$ 500.000,00 (quinhentos mil reais), divididos em 500.000 (quinhentas mil) quotas, no valor de R\$ 1,00 (um real) cada uma, totalmente subscrito e integralizado, em moeda corrente do país. Distribuídos da seguinte forma:

SÓCIA	%	QUOTAS	VALOR R\$
<b>ROBERTO PEREIRA SOARES</b>	100,00	500.000	500.000,00
TOTAIS	100,00	500.000	500.000,00

5ª. – A sociedade iniciou suas atividades em 18/10/1996 e seu prazo de duração é indeterminado. É garantida a continuidade da pessoa jurídica diante do impedimento por força maior ou impedimento temporário ou permanente do sócio conforme artigo 997, II da Lei 10.406/2002.

6ª. – As quotas são indivisíveis e não poderão ser cedidas ou transferidas, sem o consentimento do sócio, a quem fica assegurado, em igualdade de condições e preço o direito de preferência para aquisição se postas à venda, formalizando, se realizada a cessão delas, a alteração contratual pertinente. (Art. 1.056, art. 1.057, CC/2002).

7ª. – A responsabilidade do sócio é restrita ao valor de suas quotas, mas todos respondem solidariamente pela integralização do capital social (Art. 1.052, CC/2002).

8ª. – A sociedade poderá a qualquer tempo, abrir ou fechar filial, depósitos, escritórios, ou outra dependência, mediante alteração contratual assinada por seu sócio.

9ª. – A administração da **SOCIEDADE EMPRESÁRIA LIMITADA UNIPESSOAL** caberá ao sócio Sr. **ROBERTO PEREIRA SOARES**, que recebe poderes e atribuições de representar a empresa ativa, passiva, judicial, e extrajudicialmente, na gestão dos negócios, podendo, individualmente ou isoladamente praticar todos os atos, transações e operações necessárias à realização dos objetivos sociais, tais como: abertura e encerramento de contas bancárias,

A,

NO

emissão de cheques, emissão e endosso de duplicatas, aceites de notas promissórias, onerar ou alienar o patrimônio social, assinaturas de contrato de empréstimos, investimentos e financiamentos bancários e todos e quaisquer atos necessários para concessão dos objetivos sociais. Artigos 997, VI, art. 1.060, art., 1.061, 1.062, art. 1.063 e 1.064 todos do CC/2002).

**10ª.** – O sócio Sr. **ROBERTO PEREIRA SOARES**, poderá designar o administrador não sócio da sociedade em contrato social ou em ato separado, indicando suas atribuições e poderes, dentre eles o de usar o nome empresarial e o prazo de gestão, se determinado (artigo 1.061 da Lei 10.406/200).

**11ª.** – O sócio Sr. **ROBERTO PEREIRA SOARES**, poderá de comum acordo, fixar uma retirada mensal, a título de pró-labore, observadas as disposições regulamentares pertinentes.

**12ª.** – Fica estabelecido que a sociedade não terá Conselho Fiscal.

**13ª.** – O exercício social inicia-se a 01 de janeiro e encerra-se a 31 de dezembro de cada ano, levantando-se nesta data; Inventário, balanço patrimonial e a demonstração de resultado do exercício, sendo o lucro ou prejuízo apurado em cada exercício transferido para a conta de lucros ou prejuízo do exercício, cuja destinação será dada por deliberação do sócio. (art. 1.065, CC/2002), (art. 1.078 CC/2002).

**14ª.** – Nos quatro meses seguintes ao término do exercício social, o sócio deliberará sobre as contas e designará o sócio, quando for o caso (Artigos 1.071 e 1.072, § 2º e art. 1.078, CC/2002).

**15ª.** – Falecendo ou interditado o sócio, a sociedade continuará suas atividades com os herdeiros, sucessores e incapaz. Não sendo possível ou existindo interesses destes ou dos sócios remanescentes, o valor de seus haveres será apurado e liquidado com base na situação patrimonial da sociedade, à data da resolução, verificada em balanço geral específico para esse fim. (Artigos 1.028 e 1.031, CC/2002).

**16ª.** – O sócio Sr. **ROBERTO PEREIRA SOARES**, declara sob as penas da lei, que de não está impedido de exercer a administração da sociedade, por lei especial, ou em virtude de condenação criminal, ou por se encontrar sob os efeitos dela, a pena que vede, ainda que temporariamente, o acesso a cargos públicos; ou por crime falimentar, de prevaricação, peita ou suborno, concussão, peculato, ou contra economia popular, contra o sistema financeiro nacional, contra as normas de defesa da concorrência, contra as relações de consumo, fé pública, ou a propriedade (Art. 1.011, § 1º, CC/2002).

9.

11

**17ª.** – A sócia elege o foro de Imperatriz, Estado Maranhão, para dirimir eventuais dúvidas inerentes ao presente contrato. Com expressão renúncia de qualquer outro, por mais privilegiado que seja. (Art. 53, III, “e” do Dec. 1.800/96)

E, por estarem justo e contratados, assinam o presente instrumento, lavrado em 01 (uma) via de igual teor e forma, processando-se em seguida os devidos registros.

Imperatriz – MA. 01 de novembro de 2022.

\_\_\_\_\_  
**ANNA PAULA LIMA SOARES**

\_\_\_\_\_  
**ROBERTO PEREIRA SOARES**

9.

12



## ASSINATURA ELETRÔNICA

Certificamos que o ato da empresa A. P. L. SOARES CONSTRUTORA LTDA consta assinado digitalmente por:

IDENTIFICAÇÃO DO(S) ASSINANTE(S)	
CPF/CNPJ	Nome
05851277351	ANNA PAULA LIMA SOARES
26981327368	ROBERTO PEREIRA SOARES

**JUCEMA**

CERTIFICO O REGISTRO EM 05/12/2022 11:03 SOB N° 20221407189.  
PROTOCOLO: 221407189 DE 05/12/2022.  
CÓDIGO DE VERIFICAÇÃO: 12215566978. CNPJ DA SEDE: 01497264000165.  
NIRE: 21200758818. COM EFEITOS DO REGISTRO EM: 05/12/2022.  
A. P. L. SOARES CONSTRUTORA LTDA

CARLOS ANDRÉ DE MORAES PEREIRA  
SECRETÁRIO-GERAL  
[www.empresafacil.ma.gov.br](http://www.empresafacil.ma.gov.br)

A validade deste documento, se impresso, fica sujeito à comprovação de sua autenticidade nos respectivos portais, informando seus respectivos códigos de verificação.

8

13







000195

Ministério da Fazenda  
Secretaria da Receita Federal do Brasil

Comprovante de Situação Cadastral no CPF

Nº do CPF: **269.813.273-68**

Nome: **ROBERTO PEREIRA SOARES**

Data de Nascimento: **06/05/1970**

Situação Cadastral: **REGULAR**

Data da Inscrição: **anterior a 10/11/1990**

Digito Verificador: **00**

Comprovante emitido às: **12:55:12** do dia **07/06/2023** (hora e data de Brasília).

Código de controle do comprovante: **25B2.77A5.E828.07A3**



Este documento não substitui o "Comprovante de Inscrição no CPF".

(Modelo aprovado pela IN/RFB nº 1.548, de 13/02/2015.)



# REPÚBLICA FEDERATIVA DO BRASIL

## CADASTRO NACIONAL DA PESSOA JURÍDICA

NÚMERO DE INSCRIÇÃO <b>01.497.264/0001-65</b> MATRIZ	COMPROVANTE DE INSCRIÇÃO E DE SITUAÇÃO CADASTRAL	DATA DE ABERTURA <b>24/10/1996</b>
--	---	---------------------------------------

NOME EMPRESARIAL <b>A. P. L. SOARES CONSTRUTORA LTDA</b>
---

TÍTULO DO ESTABELECIMENTO (NOME DE FANTASIA) <b>A. P. L. SOARES CONSTRUTORA</b>	PORTE <b>EPP</b>
--	---------------------

CÓDIGO E DESCRIÇÃO DA ATIVIDADE ECONÔMICA PRINCIPAL <b>71.12-0-00 - Serviços de engenharia (Dispensada *)</b>
--

CÓDIGO E DESCRIÇÃO DAS ATIVIDADES ECONÔMICAS SECUNDÁRIAS <b>37.02-9-00 - Atividades relacionadas a esgoto, exceto a gestão de redes</b> <b>38.11-4-00 - Coleta de resíduos não-perigosos</b> <b>41.20-4-00 - Construção de edifícios</b> <b>42.11-1-01 - Construção de rodovias e ferrovias</b> <b>42.11-1-02 - Pintura para sinalização em pistas rodoviárias e aeroportos</b> <b>42.12-0-00 - Construção de obras de arte especiais</b> <b>42.13-8-00 - Obras de urbanização - ruas, praças e calçadas</b> <b>42.21-9-02 - Construção de estações e redes de distribuição de energia elétrica</b> <b>42.22-7-01 - Construção de redes de abastecimento de água, coleta de esgoto e construções correlatas, exceto obras de irrigação</b> <b>42.92-8-01 - Montagem de estruturas metálicas</b> <b>42.99-5-01 - Construção de instalações esportivas e recreativas</b> <b>42.99-5-99 - Outras obras de engenharia civil não especificadas anteriormente</b> <b>43.11-8-01 - Demolição de edifícios e outras estruturas</b> <b>43.11-8-02 - Preparação de canteiro e limpeza de terreno</b> <b>43.12-6-00 - Perfurações e sondagens</b> <b>43.13-4-00 - Obras de terraplenagem</b> <b>43.19-3-00 - Serviços de preparação do terreno não especificados anteriormente</b> <b>43.21-5-00 - Instalação e manutenção elétrica</b> <b>43.22-3-01 - Instalações hidráulicas, sanitárias e de gás</b> <b>43.22-3-03 - Instalações de sistema de prevenção contra incêndio</b>
---

CÓDIGO E DESCRIÇÃO DA NATUREZA JURÍDICA <b>206-2 - Sociedade Empresária Limitada</b>
---

LOGRADOURO <b>AV DORGIVAL PINHEIRO DE SOUSA</b>	NÚMERO <b>917</b>	COMPLEMENTO <b>ANDAR 1. SALA B</b>
--	----------------------	---------------------------------------

CEP <b>65.903-270</b>	BAIRRO/DISTRITO <b>CENTRO</b>	MUNICÍPIO <b>IMPERATRIZ</b>	UF <b>MA</b>
--------------------------	----------------------------------	--------------------------------	-----------------

ENDEREÇO ELETRÔNICO <b>APL.CONSTRUTORA@OUTLOOK.COM.</b>	TELEFONE <b>(99) 3524-0763/ (99) 9122-8273</b>
--	---

ENTE FEDERATIVO RESPONSÁVEL (EFR) *****
--

SITUAÇÃO CADASTRAL <b>ATIVA</b>	DATA DA SITUAÇÃO CADASTRAL <b>03/11/2005</b>
------------------------------------	---

MOTIVO DE SITUAÇÃO CADASTRAL
------------------------------

SITUAÇÃO ESPECIAL *****	DATA DA SITUAÇÃO ESPECIAL *****
----------------------------	------------------------------------

• Aprovado pela Instrução Normativa RFB nº 1.863, de 27 de dezembro de 2018.

Emitido no dia **06/06/2023** às **09:05:21** (data e hora de Brasília).

00019  
Página: 1/2

A.



# REPÚBLICA FEDERATIVA DO BRASIL

## CADASTRO NACIONAL DA PESSOA JURÍDICA

NÚMERO DE INSCRIÇÃO  
01.497.264/0001-65  
MATRIZ

COMPROVANTE DE INSCRIÇÃO E DE SITUAÇÃO  
CADASTRAL

DATA DE ABERTURA  
24/10/1996

NOME EMPRESARIAL

A. P. L. SOARES CONSTRUTORA LTDA

CÓDIGO E DESCRIÇÃO DAS ATIVIDADES ECONÔMICAS SECUNDÁRIAS

43.29-1-99 - Outras obras de instalações em construções não especificadas anteriormente  
43.30-4-01 - Impermeabilização em obras de engenharia civil  
43.30-4-04 - Serviços de pintura de edifícios em geral  
43.91-6-00 - Obras de fundações  
43.99-1-01 - Administração de obras  
43.99-1-05 - Perfuração e construção de poços de água  
43.99-1-99 - Serviços especializados para construção não especificados anteriormente  
47.41-5-00 - Comércio varejista de tintas e materiais para pintura (Dispensada \*)  
47.42-3-00 - Comércio varejista de material elétrico (Dispensada \*)  
47.44-0-01 - Comércio varejista de ferragens e ferramentas (Dispensada \*)  
47.44-0-03 - Comércio varejista de materiais hidráulicos (Dispensada \*)  
47.44-0-04 - Comércio varejista de cal, areia, pedra britada, tijolos e telhas  
47.44-0-05 - Comércio varejista de materiais de construção não especificados anteriormente  
47.44-0-99 - Comércio varejista de materiais de construção em geral (Dispensada \*)  
71.11-1-00 - Serviços de arquitetura (Dispensada \*)  
71.19-7-01 - Serviços de cartografia, topografia e geodésia (Dispensada \*)  
77.11-0-00 - Locação de automóveis sem condutor  
77.32-2-01 - Aluguel de máquinas e equipamentos para construção sem operador, exceto andaimes  
77.32-2-02 - Aluguel de andaimes

CÓDIGO E DESCRIÇÃO DA NATUREZA JURÍDICA

206-2 - Sociedade Empresária Limitada

LOGRADOURO

AV DORGIVAL PINHEIRO DE SOUSA

NÚMERO

917

COMPLEMENTO

ANDAR 1. SALA B

CEP

65.903-270

BAIRRO/DISTRITO

CENTRO

MUNICÍPIO

IMPERATRIZ

UF

MA

ENDEREÇO ELETRÔNICO

APL.CONSTRUTORA@OUTLOOK.COM.

TELEFONE

(99) 3524-0763/ (99) 9122-8273

ENTE FEDERATIVO RESPONSÁVEL (EFR)

\*\*\*\*\*

SITUAÇÃO CADASTRAL

ATIVA

DATA DA SITUAÇÃO CADASTRAL

03/11/2005

MOTIVO DE SITUAÇÃO CADASTRAL

SITUAÇÃO ESPECIAL

\*\*\*\*\*

DATA DA SITUAÇÃO ESPECIAL

\*\*\*\*\*

(\*) A dispensa de alvarás e licenças é direito do empreendedor que atende aos requisitos constantes na Resolução CGSIM nº 51, de 11 de junho de 2019, ou da legislação própria encaminhada ao CGSIM pelos entes federativos, não tendo a Receita Federal qualquer responsabilidade quanto às atividades dispensadas.

Aprovado pela Instrução Normativa RFB nº 1.863, de 27 de dezembro de 2018.

Emitido no dia 06/06/2023 às 09:05:21 (data e hora de Brasília).

Página: 2/2

**ESTADO DO MARANHÃO  
PREFEITURA MUNICIPAL DE BURITIRANA  
COMISSÃO PERMANENTE DE LICITAÇÃO**

**TOMADA DE PREÇOS N° 004/2023 – CPL**

**ANEXO VII**

**DECLARAÇÃO DE ENQUADRAMENTO À LC N° 123/06**

A empresa **A P L SOARES CONSTRUTORA LTDA**, inscrita no CNPJ sob o nº 01.497.264/0001-65, com sede na Avenida Dorgival Pinheiro de Sousa, nº 917, 1º andar, Sala B – Centro, Imperatriz – MA, por intermédio de seu representante legal, Sr. **ROBERTO PEREIRA SOARES**, portador do CPF nº 269.813.273-68 e RG nº 1143338 SEJUSP/MA, **DECLARA**, sob as penas da Lei, especialmente o disposto no art. 299, do Código Penal Brasileiro, que se encontra enquadrada na condição de **Empresa Pequeno Porte – EPP** e que inexistente fato superveniente que implique no seu desenquadramento dessa situação.

Por ser verdade, firmo a presente declaração.

Imperatriz-MA, 21 de junho de 2023.

P/P Janna Apdianus J. Romão Bezerra  
APL SOARES CONSTRUTORA LTDA  
ROBERTO PEREIRA SOARES  
RG: 1143338 SEJUSP/MA  
CPF: 269.813.273-68  
PROPRIETÁRIO



000200

## CERTIDÃO SIMPLIFICADA

### Sistema Nacional de Registro de Empresas Mercantis - SINREM

Certificamos que as informações abaixo constam dos documentos arquivados nesta Junta Comercial e são vigentes na data da sua expedição.

Nome Empresarial: A. P. L. SOARES CONSTRUTORA LTDA NIRE : 21200758818 Natureza Jurídica: Sociedade Empresária Limitada			Protocolo: MAC2302657367		
NIRE (Sede) 21200758818		CNPJ 01.497.264/0001-65		Data de Ato Constitutivo 22/10/1996	
Início de Atividade 18/10/1996					
Endereço Completo Avenida DORGIVAL PINHEIRO DE SOUSA, Nº 917, ANDAR 1. SALA B, CENTRO - Imperatriz/MA - CEP 65903-270					
Objeto Social Serviços de engenharia; Atividades relacionadas a esgoto, exceto a gestão de redes; Coleta de resíduos não perigosos; Construção de edifícios; Construção de rodovias e ferrovias; Pintura para sinalização em pistas rodoviárias e aeroportos; Construção de obras de arte especiais; Obras de urbanização - ruas, praças e calçadas; Construção de estações e redes de distribuição de energia elétrica; Construção de redes de abastecimento de água, coleta de esgoto e construções correlatas, exceto obras de irrigação; Montagem de estruturas metálicas; Construção de instalações esportivas e recreativas; Outras obras de engenharia civil não especificadas anteriormente (construção de estruturas com tirantes, obras de contenção, construção de cortinas de proteção de encostas e muros de arrimo, subdivisão de terras com benfeitorias (p. ex., construção de vias, serviços de infra-estrutura, etc.); Demolição de edifícios e outras estruturas; Preparação de canteiro e limpeza de terreno; Perfurações e sondagens; Obras de terraplenagem; Serviços de preparação do terreno não especificados anteriormente (drenagem do solo destinado à construção, demarcação dos locais para construção, rebaixamento de lençóis freáticos, preparação de locais para mineração, remoção de material inerte e outros tipos de refugo de locais de mineração, exceto os locais de extração de petróleo e gás natural; drenagem de terrenos agrícolas ou florestais); Instalação e manutenção elétrica; Instalações hidráulicas, sanitárias e de gás; Instalações de sistema de prevenção contra incêndio; Outras obras de instalações em construções não especificadas anteriormente (instalação de sistemas de limpeza por vácuo e revestimento de tubulações); Impermeabilização em obras de engenharia civil; Serviços de pintura de edifícios em geral; Obras de fundações; Administração de obras; Perfuração e construção de poços de água; Serviços especializados para construção não especificados anteriormente (construção de fornos industriais, construção de partes de edifícios, tais telhados, coberturas, chaminés, lareiras, churrasqueiras, etc e serviços de limpeza de fachadas, com jateamento de areia, vapor e semelhantes); Comércio varejista de tintas e materiais para pintura; Comércio varejista de material elétrico; Comércio varejista de ferragens e ferramentas; Comércio varejista de materiais hidráulicos; Comércio varejista de cal, areia, pedra britada, tijolos e telhas; Comércio varejista de materiais de construção não especificados anteriormente (artefatos de cimento, gesso e amianto, artigo e equipamentos para sauna, azulejos, cerâmicas, bombas de água, bombas hidráulicas, box para banheiro, caixas de água, calhas para construção, cimentos, divisórias e portas sanfonadas); Comércio varejista de materiais de construção em geral; Serviços de arquitetura; Locação de automóveis sem condutor; Serviços de cartografia, topografia e geodésia; Aluguel de máquinas e equipamentos para construção sem operador, exceto andaimes; Aluguel de andaimes.					
Capital Social R\$ 500.000,00 (quinhentos mil reais)			Porte EPP (Empresa de Pequeno Porte)		Prazo de Duração Indeterminado
Capital Integralizado R\$ 500.000,00 (quinhentos mil reais)					
Dados do Sócio					
Nome ROBERTO PEREIRA SOARES		CPF/CNPJ 269.813.273-68	Participação no capital R\$ 500.000,00	Espécie de sócio Sócio	Administrador S
Término do mandato Indeterminado					
Dados do Administrador					
Nome ROBERTO PEREIRA SOARES		CPF 269.813.273-68		Término do mandato Indeterminado	
Último Arquivamento					
Data 26/04/2023		Número 20230540716		Ato/eventos 223 / 223 - BALANÇO	Situação ATIVA Status SEM STATUS

Esta certidão foi emitida automaticamente em 27/04/2023, às 14:41:08 (horário de Brasília).  
Se impressa, verificar sua autenticidade no <https://www.empresafacil.ma.gov.br>, com o código T3GGTM1Z.



MAC2302657367

## CERTIDÃO SIMPLIFICADA

Continuação

### Sistema Nacional de Registro de Empresas Mercantis - SINREM

Certificamos que as informações abaixo constam dos documentos arquivados  
nesta Junta Comercial e são vigentes na data da sua expedição.

Nome Empresarial: A. P. L. SOARES CONSTRUTORA LTDA NIRE : 21200758818 Natureza Jurídica: Sociedade Empresária Limitada	Protocolo: MAC2302657367
--	--------------------------

CARLOS ANDRE DE MORAES PEREIRA  
Secretário(a) Geral

000202

## CERTIDÃO ESPECÍFICA

### Sistema Nacional de Registro de Empresas Mercantis - SINREM

Certificamos que as informações abaixo constam dos documentos arquivados nesta Junta Comercial e são vigentes na data da sua expedição.

Certificamos que A. P. L. SOARES CONSTRUTORA LTDA encontra-se registrada nesta Junta Comercial, como segue:		Protocolo: MAC2302657396
NIRE 21200758818 CNPJ 01.497.264/0001-65	Situação ATIVA Status SEM STATUS	

Endereço Completo DORGIVAL PINHEIRO DE SOUSA, Nº 917, ANDAR 1, SALA B, CENTRO - Imperatriz/MA - CEP 65903-270

#### Arquivamentos Posteriores

Ato	Número	Data	Descrição
223	20230540716	26/04/2023	BALANCO
002	20221407189	05/12/2022	ALTERACAO DE DADOS (EXCETO NOME EMPRESARIAL)
002	20221407189	05/12/2022	CONSOLIDAÇÃO DE CONTRATO/ESTATUTO
223	20220400911	31/03/2022	BALANCO
223	20210435119	25/03/2021	BALANCO
002	20200570960	20/08/2020	ALTERACAO DE DADOS E DE NOME EMPRESARIAL
002	20200570960	20/08/2020	CONSOLIDAÇÃO DE CONTRATO/ESTATUTO
002	20200442147	23/06/2020	CONSOLIDAÇÃO DE CONTRATO/ESTATUTO
002	20200442147	23/06/2020	ALTERACAO DE DADOS (EXCETO NOME EMPRESARIAL)
223	20200244043	31/03/2020	BALANCO
002	20200114387	09/03/2020	CONSOLIDAÇÃO DE CONTRATO/ESTATUTO
002	20200114387	09/03/2020	ALTERACAO DE DADOS E DE NOME EMPRESARIAL
223	20150269358	15/04/2015	BALANCO
002	20150076703	09/02/2015	ALTERACAO DE DADOS (EXCETO NOME EMPRESARIAL)
002	20150024606	15/01/2015	ALTERACAO DE DADOS (EXCETO NOME EMPRESARIAL)
223	20140194207	24/03/2014	BALANCO
002	20130885797	27/12/2013	ALTERACAO DE DADOS (EXCETO NOME EMPRESARIAL)
002	20130209686	05/06/2013	ALTERACAO DE DADOS (EXCETO NOME EMPRESARIAL)
223	20130263346	03/04/2013	BALANCO
223	20120223538	10/04/2012	BALANCO
002	20120012081	11/01/2012	ALTERACAO DE DADOS (EXCETO NOME EMPRESARIAL)
316	20110630300	26/09/2011	ENQUADRAMENTO DE EMPRESA DE PEQUENO PORTE
090	21200758818	26/09/2011	TRANSFORMACAO
002	20110630270	26/09/2011	TRANSFORMACAO
002	20110416031	07/07/2011	ALTERACAO DE DADOS (EXCETO NOME EMPRESARIAL)
223	20110211170	06/04/2011	BALANCO
002	20110043855	24/01/2011	ALTERACAO DE DADOS (EXCETO NOME EMPRESARIAL)
223	20100221122	13/04/2010	BALANCO
002	20100114580	10/03/2010	ALTERACAO DE DADOS (EXCETO NOME EMPRESARIAL)
223	20090175026	07/04/2009	BALANCO
002	20080525334	27/11/2008	ALTERACAO DE DADOS (EXCETO NOME EMPRESARIAL)
316	20080174698	12/05/2008	ENQUADRAMENTO DE EMPRESA DE PEQUENO PORTE
002	20080129080	23/04/2008	ALTERACAO DE DADOS (EXCETO NOME EMPRESARIAL)
223	20080119964	09/04/2008	BALANCO
002	20070262713	09/07/2007	ALTERACAO DE DADOS (EXCETO NOME EMPRESARIAL)
002	20070198080	23/05/2007	ALTERACAO DE DADOS (EXCETO NOME EMPRESARIAL)
223	20070121460	26/03/2007	BALANCO

22

000203

## CERTIDÃO ESPECÍFICA

Continuação

## Sistema Nacional de Registro de Empresas Mercantis - SINREM

Certificamos que as informações abaixo constam dos documentos arquivados  
nesta Junta Comercial e são vigentes na data da sua expedição.

Certificamos que A. P. L. SOARES CONSTRUTORA LTDA encontra-se registrada nesta Junta Comercial, como segue:			Protocolo: MAC2302657396
002	20060268620	08/08/2006	ALTERACAO DE DADOS (EXCETO NOME EMPRESARIAL)
223	20060268395	07/08/2006	BALANCO
002	20060140100	28/04/2006	ALTERACAO DE DADOS (EXCETO NOME EMPRESARIAL)
223	20050214225	31/05/2005	BALANCO
	20040242137	17/05/2004	BALANCO
	20040179028	18/03/2004	BALANCO
002	20040029271	12/03/2004	ALTERACAO DE DADOS (EXCETO NOME EMPRESARIAL)
223	20020211244	08/07/2002	BALANCO
002	0647/01	07/05/2001	ALTERACAO DE DADOS (EXCETO NOME EMPRESARIAL)
002	1070.00	13/09/2000	ALTERACAO DE DADOS (EXCETO NOME EMPRESARIAL)
002	1131	03/12/1998	ALTERACAO DE DADOS (EXCETO NOME EMPRESARIAL)
002	378/97	05/05/1997	ALTERACAO DE DADOS (EXCETO NOME EMPRESARIAL)
080	21100962499	22/10/1996	INSCRIÇÃO

Esta certidão foi emitida automaticamente em 27/04/2023, às 14:41:17 (horário de Brasília).  
Se impressa, verificar sua autenticidade no <https://www.empresafacil.ma.gov.br>, com o código TP1ETKUH.



MAC2302657396



CARLOS ANDRÉ DE MORAES PEREIRA  
Secretário(a) Geral



000204

**Sistema de Cadastramento Unificado de Fornecedores - SICAF****Declaração**

Declaramos para os fins previstos na Lei nº 8.666, de 1993, conforme documentação registrada no SICAF, que a situação do fornecedor no momento é a seguinte:

**Dados do Fornecedor**

CNPJ: 01.497.264/0001-65 DUNS@: 89\*\*\*\*\*76  
Razão Social: A. P. L. SOARES CONSTRUTORA LTDA  
Nome Fantasia: A. P. L. SOARES CONSTRUTORA  
Situação do Fornecedor: Credenciado Data de Vencimento do Cadastro: 21/03/2024  
Natureza Jurídica: SOCIEDADE EMPRESÁRIA LIMITADA  
MEI: Não  
Porte da Empresa: Empresa de Pequeno

**Ocorrências e Impedimentos**

Ocorrência: Nada Consta  
Impedimento de Licitar: Nada Consta

**Níveis cadastrados:****I - Credenciamento****II - Habilitação Jurídica****III - Regularidade Fiscal e Trabalhista Federal**

Receita Federal e PGFN Validade: 11/09/2023

FGTS Validade: 14/07/2023

Trabalhista (<http://www.tst.jus.br/certidao>) Validade: 12/12/2023

**IV - Regularidade Fiscal Estadual/Distrital e Municipal**

Receita Estadual/Distrital Validade: 30/06/2023

Receita Municipal Validade: 29/07/2023

**V - Qualificação Técnica****VI - Qualificação Econômico-Financeira**

Validade: 31/12/2023

Esta declaração é uma simples consulta e não tem efeito legal

Emitido em: 15/06/2023 13:28

1 de 1

CPF: 269.813.273-68 Nome: ROBERTO PEREIRA SOARES

Ass: \_\_\_\_\_

24





050205

## Sistema de Cadastramento Unificado de Fornecedores - SICAF

### Certificado de Registro Cadastral - CRC

(Emissão conforme art. 17 da Instrução Normativa nº 03, de 26 abril de 2018)

CNPJ: 01.497.264/0001-65  
Razão Social: A. P. L. SOARES CONSTRUTORA LTDA

Atividade Econômica Principal:  
7112-0/00 - SERVIÇOS DE ENGENHARIA

Endereço:  
AVENIDA DORGIVAL PINHEIRO DE SOUSA, 917 - ANDAR 1. SALA B - CENTRO -  
Imperatriz / Maranhão

#### Observações:

A veracidade das informações poderá ser verificada no endereço [www.comprasgovernamentais.gov.br](http://www.comprasgovernamentais.gov.br).  
Este certificado não substitui os documentos enumerados nos artigos 28 a 31 da Lei nº 8.666, de 1993.

Emitido em: 09/06/2023 08:24

1 de 1

25

**Consulta Consolidada de Pessoa Jurídica**

Este relatório tem por objetivo apresentar os resultados consolidados de consultas eletrônicas realizadas diretamente nos bancos de dados dos respectivos cadastros. A responsabilidade pela veracidade do resultado da consulta é do Órgão gestor de cada cadastro consultado. A informação relativa à razão social da Pessoa Jurídica é extraída do Cadastro Nacional da Pessoa Jurídica, mantido pela Receita Federal do Brasil.

**Consulta realizada em:** 07/06/2023 13:04:35

**Informações da Pessoa Jurídica:**

Razão Social: **A. P. L. SOARES CONSTRUTORA LTDA**  
CNPJ: **01.497.264/0001-65**

**Resultados da Consulta Eletrônica:**

Órgão Gestor: **TCU**  
Cadastro: **Licitantes Inidôneos**  
Resultado da consulta: **Nada Consta**

Para acessar a certidão original no portal do órgão gestor, clique [AQUI](#).

Órgão Gestor: **CNJ**  
Cadastro: **CNIA - Cadastro Nacional de Condenações Cíveis por Ato de Improbidade Administrativa e Inelegibilidade**  
Resultado da consulta: **Nada Consta**

Para acessar a certidão original no portal do órgão gestor, clique [AQUI](#).

Órgão Gestor: **Portal da Transparência**  
Cadastro: **Cadastro Nacional de Empresas Inidôneas e Suspensas**  
Resultado da consulta: **Nada Consta**

Para acessar a certidão original no portal do órgão gestor, clique [AQUI](#).

Órgão Gestor: **Portal da Transparência**  
Cadastro: **CNEP - Cadastro Nacional de Empresas Punidas**  
Resultado da consulta: **Nada Consta**

Para acessar a certidão original no portal do órgão gestor, clique [AQUI](#).

Obs: A consulta consolidada de pessoa jurídica visa atender aos princípios de simplificação e racionalização de serviços públicos digitais. Fundamento legal: Lei nº 12.965, de 23 de abril de 2014, Lei nº 13.460, de 26 de junho de 2017, Lei nº 13.726, de 8 de outubro de 2018, Decreto nº 8.638 de 15, de janeiro de 2016.

26

000207



**GG PRESTAÇÃO DE SERVIÇOS**

GG MATERIAIS DE CONSTRUÇÃO E PRESTAÇÃO DE SERVIÇOS LTDA

CNPJ Nº 04.257.612/0001-15 INSC. ESTADUAL Nº 12.180.674-0

AV. Floriano Pinheiro Torres, 120- Monte Sinai - CEP: 65920-000

Celular: (99) 98418-6969, E-mail: ggconstu@gmail.com

SÃO PEDRO DA ÁGUA BRANCA - MA

# CREDECENCIAMENTO

10/1

000208



**GG PRESTAÇÃO DE SERVIÇOS**

GG MATERIAIS DE CONSTRUÇÃO E PRESTAÇÃO DE SERVIÇOS LTDA  
CNPJ Nº 04.257.612/0001-15 INSC. ESTADUAL Nº 12.180.674-0  
AV. Floriano Pinheiro Torres, 120- Monte Sinai - CEP: 65920-000  
Celular: (99) 98418-6969, E-mail: ggconstu@gmail.com  
SÃO PEDRO DA ÁGUA BRANCA - MA

**CARTA CREDENCIAL**

São Pedro da Água Branca - MA, 20 de junho de 2023.

À  
**COMISSÃO PERMANENTE DE LICITAÇÃO**  
**REF. TOMADA DE PREÇOS Nº 004/2023 - CPL**

A empresa, **GG MATERIAIS DE CONSTRUÇÃO E PRESTAÇÃO DE SERVIÇOS LTDA**, inscrita no CNPJ nº. 04.257.612/0001-15, com sede na Av. Floriano Pinheiro Torres, nº 120, Monte Sinai - CEP: 65920-000 - São Pedro da Água Branca – MA, neste ato representado pelo Sr. Gilson Lima Cunha, brasileiro, divorciado, empresário, portador do RG nº 778294 SSP/PI e CPF nº 306.066.243-68, residente e domiciliado na Rua Floriano Pinheiro Torres, nº 440, Monte Sinai, São Pedro da Água Branca – MA, pelo presente instrumento de mandato, nomeia e constitui, seu Procurador o Senhor Sr. Wanderson Hime dos Santos Lima, portador do RG nº 61264596-7/SSP-MA e CPF nº 621.221.183-34, brasileiro, solteiro, residente e domiciliado na Rua Antônio Miranda, nº 1461, Entroncamento, Imperatriz - MA, é designado para representar nossa empresa na Licitação acima referida, podendo assinar atas e demais documentos, apresentar impugnação, recursos, inclusive renúncia expressa a interposição de quaisquer recursos, se for o caso, e praticar todos os atos necessários ao desempenho da representação no processo licitatório.

Atenciosamente,

**GILSON LIMA**  
**CUNHA:3060**  
**6624368**

Assinado de forma  
digital por GILSON  
LIMA  
CUNHA:30606624368  
Dados: 2023.06.20  
20:37:21 -03'00'

**GG MATERIAIS DE CONSTRUÇÃO E PREST. DE SERVIÇOS LTDA**

CNPJ Nº 04.257.612/0001-15

Gilson Lima Cunha

RG: 778294 SSP/PI / CPF: 306.066.243-68

Responsável Legal

*[Handwritten signature]*  
02

# CNH Digital

Departamento Nacional de Trânsito

000209

REPÚBLICA FEDERATIVA DO BRASIL MINISTÉRIO DA INFRAESTRUTURA DEPARTAMENTO NACIONAL DE TRÂNSITO CARTEIRA NACIONAL DE HABILITAÇÃO		MA
NOME WANDERSON HIME DOS SANTOS LIMA		
DOC. IDENTIDADE/ÓRG. EMISSOR/UF 612645967 SEJUSP/MA		
CPF 621.221.183-34		DATA NASCIMENTO 08/03/1982
FILIAÇÃO ANTONIO WILSON COSTA LIMA HULDIANCI DOS SANTOS LIMA		
PERMISSÃO	ACC	CAT. HAB. AB
Nº REGISTRO 03733333017	VALIDADE 07/12/2025	1ª HABILITAÇÃO 25/11/2005
OBSERVAÇÕES		
ASSINATURA DO PORTADOR <i>Wandererson Hime dos Santos Lima</i>		
LOCAL SAO LUIS, MA	DATA EMISSÃO 08/12/2020	
ASSINADO DIGITALMENTE DEPARTAMENTO ESTADUAL DE TRÂNSITO		33023421631 MA043917712
MARANHÃO		
DENATRAN	CONTRAN	

## QR-CODE



Documento assinado com certificado digital em conformidade com a Medida Provisória nº 2200-2/2001. Sua validade poderá ser confirmada por meio do programa Assinador Serpro.

As orientações para instalar o Assinador Serpro e realizar a validação do documento digital estão disponíveis em:  
< <http://www.serpro.gov.br/assinador-digital> >, opção Validar Assinatura.

**SERPRO / DENATRAN**

*Handwritten marks*



**8ª ALTERAÇÃO CONTRATUAL DA SOCIEDADE EMPRESARIA  
LIMITADA UNIPESSOAL:**

**G G MATERIAIS DE CONSTRUÇÃO E PRESTAÇÃO DE SERVIÇOS LTDA**

Pelo presente instrumento particular, o abaixo-assinado, **GILSON LIMA CUNHA**, brasileiro, divorciado, comerciante, natural de Magalhães de Almeida - MA, nascido em 21/10/1967, portador da cédula de identidade nº 4648173 PC/PA e CPF nº 306.066.243-68, residente e domiciliado na cidade de São Pedro da Água Branca - MA, à Rua Floriano Pinheiro Torres, 440 - Monte Sinai, Cep: 65920-000.

**UNICO SÓCIO** componente da Sociedade Empresaria Limitada Unipessoal, denominada **G G MATERIAIS DE CONSTRUÇÃO E PRESTAÇÃO SERVIÇOS LTDA**, com sede na cidade de São Pedro da Água Branca - MA, à Av. Floriano Pinheiro Torres, 120 - Monte Sinai - Cep: 65920-000, devidamente inscrita no CNPJ sob nº 04.257.612/0001-15, cujo Contrato Social encontra-se devidamente registrado na Junta Comercial do Estado do Maranhão sob NIRE 2120049100-5, por despacho do dia 20/12/2000, resolve, assim, alterar e consolidar o Contrato Social:

**Clausula 1ª** - Neste ato, sua atividade comercial passa a ser da seguinte forma: 4744-0/99 - Comercio varejista de materiais de construção em geral; 4763-6/03 - Comercio varejista de bicicletas, triciclos, peças e acessórios; 4120-4/00 - Construção de edifícios; 4221-9/02 - Construção de estações e redes de distribuição de energia elétrica; 4221-9/03 - Manutenção de redes de distribuição de energia elétrica; 4299-5/99 - Outras obras de engenharia civil não especificadas anteriormente; 4313-4/00 - Obras de terraplenagem; 4729-6/99- Comercio varejista de produtos alimentícios em geral ou especializado em produtos alimentícios não especificados anteriormente; 5620-1/01 - Fornecimento de alimentos preparados preponderantemente para empresas; 7711-0/00 - Locação de automóveis sem condutor; 7732-2/01 - Aluguel de maquinas e equipamentos para construção sem operador, exceto andaimes; 7732-2/02 - Aluguel de andaimes; 8129-0/00 - Atividades de limpeza não especificadas anteriormente (Limpeza de linha de transmissão de 500 KV a 1000 KV e Poda de Arvores); 4541-2/06 - Comercio a varejo de peças e acessórios novos para motocicletas e motonetas; 4213-8/00 - Obras de urbanização - Ruas, Praças e Calçadas; 4292-8/01 - Montagem de estruturas metálicas; 2330-3/01 - Fabricação de estruturas pré-moldadas de concreto armado, em série e sob encomenda; 2330-3/03 - Fabricação de artefatos de fibrocimento para uso na construção; 8121-4/00 - Limpeza em prédios e em domicílios; 4789-0/05 - Comercio varejista de produtos saneantes domissanitários; 4723-7/00 - Comercio varejista de bebidas; 4721-1/03 - Comercio varejista de laticínios e frios; 4742-3/00 - Comercio varejista de material elétrico; 4744-0/03 - Comercio varejista de materiais hidráulicos; 4744-0/04 - Comercio varejista de cal, areia, pedra britada, tijolos e telhas; 4741-5/00 - Comercio varejista de tintas e materiais para pintura; 4744-0/01 - Comercio varejista de ferragens e ferramentas; 4399-1/03 - Obras de alvenaria; 4211-1/01 - Construção de rodovias e ferrovias; 8130-3/00 - Atividades paisagísticas; 0161-0/02 - Serviço de poda de árvores para lavouras; 0161-0/99 - Atividades de apoio à agricultura não especificadas anteriormente; 1622-6/99 - Fabricação de outros artigos de carpintaria para construção; 2330-3/05 - Preparação de massa de concreto e argamassa para construção; 2539-0/01 - Serviços de usinagem, tornearia e solda; 3600-6/01 - Captação, tratamento e distribuição de água; 3600-6/02 - Distribuição de água por caminhões; 3701-1/00 - Gestão de redes de esgoto; 3702-9/00 - Atividades relacionadas a esgoto, exceto a gestão de redes; 3811-4/00 - Coleta de resíduos não-perigosos; 3821-1/00 - Tratamento e disposição de resíduos não-perigosos; 4212-0/00 - Construção de obras-de-arte especiais; 4221-9/04 - Construção de estações e redes de telecomunicações; 4222-7/01 - Construção de redes de abastecimento de água, coleta de esgoto e construções correlatas, exceto obras de irrigação; 4222-7/02 - Obras de irrigação; 4923-0/02 - Serviço de transporte de passageiros - locação de automóveis com motorista; 4929-9/01 - Transporte rodoviário coletivo de passageiros, sob

## 8ª ALTERAÇÃO CONTRATUAL DA SOCIEDADE EMPRESARIAL LIMITADA UNIPESSOAL:

### G G MATERIAIS DE CONSTRUÇÃO E PRESTAÇÃO DE SERVIÇOS LTDA

regime de fretamento, municipal; 5212-5/00 - Carga e descarga; 7020-4/00 - Atividades de consultoria em gestão empresarial, exceto consultoria técnica específica; 7111-1/00 - Serviços de arquitetura; 7112-0/00 - Serviços de engenharia; 7119-7/01 - Serviços de cartografia, topografia e geodésia; 7119-7/03 - Serviços de desenho técnico relacionados à arquitetura e engenharia; 7119-7/99 - Atividades técnicas relacionadas à engenharia e arquitetura não especificadas anteriormente; 7719-5/99 - Locação de outros meios de transporte não especificados anteriormente, sem condutor; 7731-4/00 - Aluguel de máquinas e equipamentos agrícolas sem operador; 7733-1/00 - Aluguel de máquinas e equipamentos para escritório; 7739-0/02 - Aluguel de equipamentos científicos, médicos e hospitalares, sem operador; 7739-0/03 - Aluguel de palcos, coberturas e outras estruturas de uso temporário, exceto andaimes; 7739-0/99 - Aluguel de outras máquinas e equipamentos comerciais e industriais não especificados anteriormente, sem operador; 8011-1/01 - Atividades de vigilância e segurança privada; 8020-0/01 - Atividades de monitoramento de sistemas de segurança eletrônico; 4292-8/02 - Obras de montagem industrial; 4299-5/01 - Construção de instalações esportivas e recreativas; 4311-8/01 - Demolição de edifícios e outras estruturas; 4311-8/02 - Preparação de canteiro e limpeza de terreno; 4319-3/00 - Serviços de preparação do terreno não especificados anteriormente; 4321-5/00 - Instalação e manutenção elétrica; 4322-3/01 - Instalações hidráulicas, sanitárias e de gás; 4322-3/02 - Instalação e manutenção de sistemas centrais de ar condicionado, de ventilação e refrigeração; 4322-3/03 - Instalações de sistema de prevenção contra incêndio; 4329-1/04 - Montagem e instalação de sistemas e equipamentos de iluminação e sinalização em vias públicas, portos e aeroportos; 4330-4/01 - Impermeabilização em obras de engenharia civil; 4391-6/00 - Obras de fundações; 4399-1/01 - Administração de obras; 4399-1/02 - Montagem e desmontagem de andaimes e outras estruturas temporárias; 4399-1/04 - Serviços de operação e fornecimento de equipamentos para transporte e elevação de cargas e pessoas para uso em obras; 4399-1/05 - Perfuração e construção de poços de água; 4399-1/99 - Serviços especializados para construção não especificados anteriormente; 4520-0/01 - Serviços de manutenção e reparação mecânica de veículos automotores; 4672-9/00 - Comércio atacadista de ferragens e ferramentas; 4679-6/01 - Comércio atacadista de tintas, vernizes e similares; 4679-6/99 - Comércio atacadista de materiais de construção em geral; 8211-3/00 - Serviços combinados de escritório e apoio administrativo; 8299-7/01 - Medição de consumo de energia elétrica, gás e água; 8599-6/04 - Treinamento em desenvolvimento profissional e gerencial; 8621-6/01 - UTI móvel; 8621-6/02 - Serviços móveis de atendimento a urgências, exceto por UTI móvel; 8622-4/00 - Serviços de remoção de pacientes, exceto os serviços móveis de atendimento a urgências; 9329-8/99 - Outras atividades de recreação e lazer não especificadas anteriormente.

**Clausula 2ª** - Seu capital social que é de R\$: 500.000,00 (Quinhentos Mil Reais), dividido em 500.000 (Quinhentas Mil) quotas no valor de R\$: 1,00 (Hum Real) cada, neste ato passa a ser: R\$: 900.000,00 (Novecentos Mil Reais), dividido em 900.000 (Novecentas Mil) quotas no valor de R\$: 1,00 (Hum Real) cada. O presente aumento do capital social de R\$: 400.000,00 (Quatrocentos Mil Reais), dar-se-á da integralização em moeda corrente do país pelo sócio: **GILSON LIMA CUNHA**.

**Parágrafo Único:** O capital social por força da cessão e integralização das quotas passa a ser distribuído da seguinte forma:

<b>GILSON LIMA CUNHA</b>	900.000 quotas	R\$: 900.000,00 100%
Totalizando	900.000 quotas	R\$: 900.000,00 100%

05

**8ª ALTERAÇÃO CONTRATUAL DA SOCIEDADE EMPRESARIA  
LIMITADA UNIPESSOAL:****G G MATERIAIS DE CONSTRUÇÃO E PRESTAÇÃO DE SERVIÇOS LTDA**

Em razão das modificações contratuais, o único sócio resolve consolidar o contrato social tornando sem efeito, a partir desta data, as cláusulas e condições contidas no contrato primitivo e alterações anteriores, passando a ter a seguinte redação:

**Clausula 1ª** - A sociedade limitada unipessoal gira sob o nome empresarial de: **G G MATERIAIS DE CONSTRUÇÃO E PRESTAÇÃO DE SERVIÇOS LTDA**

**Clausula 2ª** - A sociedade tem sua sede na Av. Floriano Pinheiro Torres, 120 - Monte Sinai, Cep: 65920-000, na cidade de São Pedro da Agua Branca - MA.

**Clausula 3ª** - O objeto social é: 4744-0/99 - Comercio varejista de materiais de construção em geral; 4763-6/03 - Comercio varejista de bicicletas, triciclos, peças e acessórios; 4120-4/00 - Construção de edifícios; 4221-9/02 - Construção de estações e redes de distribuição de energia elétrica; 4221-9/03 - Manutenção de redes de distribuição de energia elétrica; 4299-5/99 - Outras obras de engenharia civil não especificadas anteriormente; 4313-4/00 - Obras de terraplenagem; 4729-6/99- Comercio varejista de produtos alimentícios em geral ou especializado em produtos alimentícios não especificados anteriormente; 5620-1/01 - Fornecimento de alimentos preparados preponderantemente para empresas; 7711-0/00 - Locação de automóveis sem condutor; 7732-2/01 - Aluguel de maquinas e equipamentos para construção sem operador, exceto andaimes; 7732-2/02 - Aluguel de andaimes; 8129-0/00 - Atividades de limpeza não especificadas anteriormente (Limpeza de linha de transmissão de 500 KV a 1000 KV e Poda de Arvores); 4541-2/06 - Comercio a varejo de peças e acessórios novos para motocicletas e motonetas; 4213-8/00 - Obras de urbanização - Ruas, Praças e Calçadas; 4292-8/01 - Montagem de estruturas metálicas; 2330-3/01 - Fabricação de estruturas pré-moldadas de concreto armado, em série e sob encomenda; 2330-3/03 - Fabricação de artefatos de fibrocimento para uso na construção; 8121-4/00 - Limpeza em prédios e em domicílios; 4789-0/05 - Comercio varejista de produtos saneantes domissanitários; 4723-7/00 - Comercio varejista de bebidas; 4721-1/03 - Comercio varejista de laticínios e frios; 4742-3/00 - Comercio varejista de material elétrico; 4744-0/03 - Comercio varejista de materiais hidráulicos; 4744-0/04 - Comercio varejista de cal, areia, pedra britada, tijolos e telhas; 4741-5/00 - Comercio varejista de tintas e materiais para pintura; 4744-0/01 - Comercio varejista de ferragens e ferramentas; 4399-1/03 - Obras de alvenaria; 4211-1/01 - Construção de rodovias e ferrovias; 8130-3/00 - Atividades paisagísticas; 0161-0/02 - Serviço de poda de árvores para lavouras; 0161-0/99 - Atividades de apoio à agricultura não especificadas anteriormente; 1622-6/99 - Fabricação de outros artigos de carpintaria para construção; 2330-3/05 - Preparação de massa de concreto e argamassa para construção; 2539-0/01 - Serviços de usinagem, tornearia e solda; 3600-6/01 - Captação, tratamento e distribuição de água; 3600-6/02 - Distribuição de água por caminhões; 3701-1/00 - Gestão de redes de esgoto; 3702-9/00 - Atividades relacionadas a esgoto, exceto a gestão de redes; 3811-4/00 - Coleta de resíduos não-perigosos; 3821-1/00 - Tratamento e disposição de resíduos não-perigosos; 4212-0/00 - Construção de obras-de-arte especiais; 4221-9/04 - Construção de estações e redes de telecomunicações; 4222-7/01 - Construção de redes de abastecimento de água, coleta de esgoto e construções correlatas, exceto obras de irrigação; 4222-7/02 - Obras de irrigação; 4923-0/02 - Serviço de transporte de passageiros - locação de automóveis com motorista; 4929-9/01 - Transporte rodoviário coletivo de passageiros, sob regime de fretamento, municipal; 5212-5/00 - Carga e descarga; 7020-4/00 - Atividades de consultoria em gestão empresarial, exceto consultoria técnica específica; 7111-1/00 - Serviços de arquitetura; 7112-0/00 - Serviços de engenharia; 7119-7/01 - Serviços de cartografia, topografia e geodésia; 7119-7/03 - Serviços de desenho técnico relacionados à arquitetura e engenharia; 7119-7/99 - Atividades técnicas relacionadas à engenharia e arquitetura não especificadas anteriormente; 7719-5/99 - Locação de outros meios de transporte não



**8ª ALTERAÇÃO CONTRATUAL DA SOCIEDADE EMPRESARIA  
LIMITADA UNIPESSOAL:**

**G G MATERIAIS DE CONSTRUÇÃO E PRESTAÇÃO DE SERVIÇOS LTDA**

especificados anteriormente, sem condutor; 7731-4/00 - Aluguel de máquinas e equipamentos agrícolas sem operador; 7733-1/00 - Aluguel de máquinas e equipamentos para escritório; 7739-0/02 - Aluguel de equipamentos científicos, médicos e hospitalares, sem operador; 7739-0/03 - Aluguel de palcos, coberturas e outras estruturas de uso temporário, exceto andaimes; 7739-0/99 - Aluguel de outras máquinas e equipamentos comerciais e industriais não especificados anteriormente, sem operador; 8011-1/01 - Atividades de vigilância e segurança privada; 8020-0/01 - Atividades de monitoramento de sistemas de segurança eletrônico; 4292-8/02 - Obras de montagem industrial; 4299-5/01 - Construção de instalações esportivas e recreativas; 4311-8/01 - Demolição de edifícios e outras estruturas; 4311-8/02 - Preparação de canteiro e limpeza de terreno; 4319-3/00 - Serviços de preparação do terreno não especificados anteriormente; 4321-5/00 - Instalação e manutenção elétrica; 4322-3/01 - Instalações hidráulicas, sanitárias e de gás; 4322-3/02 - Instalação e manutenção de sistemas centrais de ar condicionado, de ventilação e refrigeração; 4322-3/03 - Instalações de sistema de prevenção contra incêndio; 4329-1/04 - Montagem e instalação de sistemas e equipamentos de iluminação e sinalização em vias públicas, portos e aeroportos; 4330-4/01 - Impermeabilização em obras de engenharia civil; 4391-6/00 - Obras de fundações; 4399-1/01 - Administração de obras; 4399-1/02 - Montagem e desmontagem de andaimes e outras estruturas temporárias; 4399-1/04 - Serviços de operação e fornecimento de equipamentos para transporte e elevação de cargas e pessoas para uso em obras; 4399-1/05 - Perfuração e construção de poços de água; 4399-1/99 - Serviços especializados para construção não especificados anteriormente; 4520-0/01 - Serviços de manutenção e reparação mecânica de veículos automotores; 4672-9/00 - Comércio atacadista de ferragens e ferramentas; 4679-6/01 - Comércio atacadista de tintas, vernizes e similares; 4679-6/99 - Comércio atacadista de materiais de construção em geral; 8211-3/00 - Serviços combinados de escritório e apoio administrativo; 8299-7/01 - Medição de consumo de energia elétrica, gás e água; 8599-6/04 - Treinamento em desenvolvimento profissional e gerencial; 8621-6/01 - UTI móvel; 8621-6/02 - Serviços móveis de atendimento a urgências, exceto por UTI móvel; 8622-4/00 - Serviços de remoção de pacientes, exceto os serviços móveis de atendimento a urgências; 9329-8/99 - Outras atividades de recreação e lazer não especificadas anteriormente.

**Clausula 4ª** - A sociedade iniciou suas atividades em 20/12/2000 e sua duração é por tempo indeterminado.

**Clausula 5ª** - A sociedade limitada unipessoal poderá a qualquer tempo, abrir ou fechar filiais ou outra dependência, no país ou no exterior, mediante alteração contratual assinada pelo sócio.

**Clausula 6ª** - O Capital Social da sociedade limitada unipessoal subscrito e integralizado em moeda corrente nacional de R\$: 900.000,00 (Novecentos Mil Reais) divididos em 900.000 (Novecentas Mil) quotas, fica assim distribuído:

<b>GILSON LIMA CUNHA</b>	900.000 quotas	R\$: 900.000,00 100%
Totalizando	900.000 quotas	R\$: 900.000,00 100%

**Parágrafo único:** A responsabilidade do único sócio é restrita ao valor de suas quotas, mas responderá solidariamente pela integralização do capital social.

**Clausula 7ª** - A administração da sociedade será exercida pelo sócio **GILSON LIMA CUNHA**, que representará legalmente a sociedade e poderá praticar todo o qualquer ato de gestão pertinente ao objeto social.

Handwritten marks: a signature and the number "07".

600214

Página 5 de 6

**8ª ALTERAÇÃO CONTRATUAL DA SOCIEDADE EMPRESARIA  
LIMITADA UNIPessoal:**

**G G MATERIAIS DE CONSTRUÇÃO E PRESTAÇÃO DE SERVIÇOS LTDA**

**Parágrafo único:** O administrador fixará uma retirada mensal, a título de “pró-labore”, observadas as disposições regulamentares pertinentes.

**Clausula 8ª** - O administrador declara sob as penas da Lei que não está impedido por Lei especial do exercício da administração de sociedade unipessoal limitada e que não se acha condenado a pena que vede, ainda que temporariamente, o acesso a cargos públicos, ou por crime falimentar, de prevaricação, peita ou suborno, concussão, peculato ou contra a economia popular, contra o sistema financeiro nacional, contra as normas de defesa da concorrência, contra as relações de consumo, a fé pública ou a propriedade.

**Clausula 9ª** - O exercício social será coincidente com o ano-calendário, terminando em 31 de dezembro de cada ano, quando será procedido o levantamento do balanço patrimonial e efetuada a apuração de resultados, os quais serão atribuídos ao único sócio proporcionalmente às suas quotas de capital. Podendo os lucros a critério do mesmo, serem distribuídas ou ficarem em reserva na sociedade.

**Clausula 10ª** - A sociedade limitada unipessoal poderá levantar demonstrações contábeis intermediárias, a qualquer tempo, para fins de cisão parcial ou total, fusão e incorporação, retirada do sócio ou ainda, para quaisquer atos julgados necessários pelo sócio.

**Clausula 11ª** - Em caso de falecimento do único sócio a sociedade limitada unipessoal poderá continuar com suas atividades com os herdeiros e/ou sucessores do “de cujus” ou do incapaz. Não sendo possível, ou inexistindo interesse destes, a sociedade poderá ser dissolvida.

**Clausula 12ª** - A sociedade limitada unipessoal declara, sob as penas da Lei, que se enquadra na condição de EMPRESA DE PEQUENO PORTE, nos termos da Lei Complementar nº 123, de 14/12/2006.

**Clausula 13ª** - Fica eleito o foro da comarca de São Pedro da Agua Branca - MA, para o exercício e o cumprimento dos direitos e obrigações resultantes do presente instrumento, com exclusão de qualquer outro, seja qual for ou vier a ser o futuro domicílio do único sócio.

Lavrado em 01 (uma) via, lido, conferido, compreendido, elaborado de conformidade e nos termos, condições e intenção propostas pelos sócios ora presentes e que os mesmos assinem digitalmente este instrumento, assumindo integralmente as responsabilidades legais decorrentes do presente ato, obrigando-se fielmente por si, seus herdeiros e sucessores legais a cumpri-lo em todos os seus termos.

Imperatriz – MA, 06 de Dezembro de 2021

**GILSON LIMA CUNHA**  
Sócio Administrador

CM  
08





## ASSINATURA ELETRÔNICA

Certificamos que o ato da empresa G. G. MATERIAIS DE CONSTRUÇÃO E PRESTAÇÃO DE SERVIÇOS LTDA consta assinado digitalmente por:

IDENTIFICAÇÃO DO(S) ASSINANTE(S)	
CPF/CNPJ	Nome
30606624368	GILSON LIMA CUNHA

CERTIFICO O REGISTRO EM 08/12/2021 10:09 SOB N° 20211470767.  
PROTOCOLO: 211470767 DE 08/12/2021.  
CÓDIGO DE VERIFICAÇÃO: 12108951047. CNPJ DA SEDE: 04257612000115.  
NIRE: 21200491005. COM EFEITOS DO REGISTRO EM: 06/12/2021.  
G. G. MATERIAIS DE CONSTRUÇÃO E PRESTAÇÃO DE SERVIÇOS LTDA

**JUCEMA**

RICARDO DINIZ DIAS  
VICE-PRESIDENTE  
[www.empresafacil.ma.gov.br](http://www.empresafacil.ma.gov.br)

A validade deste documento, se impresso, fica sujeito à comprovação de sua autenticidade nos respectivos portais, informando seus respectivos códigos de verificação.

09

REPÚBLICA FEDERATIVA DO BRASIL  
MINISTÉRIO DA INFRAESTRUTURA  
DEPARTAMENTO NACIONAL DE TRÂNSITO  
CARTEIRA NACIONAL DE HABILITAÇÃO

VALIDA EM TODO O TERRITÓRIO NACIONAL  
1800902712

PA

NOME  
GILSON LIMA CUNHA

DOC. IDENTIDADE/ÓRG. EMISSOR/LUF  
778294 SSP PA

CPF  
306.066.243-68

DATA NASCIMENTO  
21/10/1967

FILIAÇÃO  
GUSTAVO CARVALHO DA CUNHA  
MARIA INES BARBOSA LIMA CUNHA

PERMISSÃO  
ACC  
CAT. HAB.  
D

Nº REGISTRO  
80615382809

VALIDADE  
20/02/2024

1ª HABILITAÇÃO  
09/06/1993

OBSERVAÇÕES

ASSINATURA DO PORTADOR

LOCAL  
BELEM, PA

DATA EMISSÃO  
25/02/2019

ASSINADO DIGITALMENTE  
DEPARTAMENTO ESTADUAL DE TRÂNSITO

11933045068  
PA269544569

PARÁ

DENATRAN CONTRAN

QR-CODE



Documento assinado com certificado digital em conformidade com a Medida Provisória nº 2200-2/2001. Sua validade poderá ser confirmada por meio do programa Assinador Serpro.

As orientações para instalar o Assinador Serpro e realizar a validação do documento digital estão disponíveis em: <https://www.serpro.gov.br/assinador-digital>.

SERPRO / SENATRAN

10

000217

## CERTIDÃO SIMPLIFICADA

### Sistema Nacional de Registro de Empresas Mercantis - SINREM

Certificamos que as informações abaixo constam dos documentos arquivados nesta Junta Comercial e são vigentes na data da sua expedição.

Nome Empresarial: G. G. MATERIAIS DE CONSTRUÇÃO E PRESTAÇÃO DE SERVIÇOS LTDA			Protocolo: MAC2302712770
NIRE : 21200491005 Natureza Jurídica: Sociedade Empresária Limitada			
NIRE (Sede) 21200491005	CNPJ 04.257.612/0001-15	Data de Ato Constitutivo 20/12/2000	Início de Atividade 20/12/2000
<b>Endereço Completo</b> Avenida FLORIANO PINHEIRO TORRES, Nº 120, MONTE SINAI - São Pedro da Água Branca/MA - CEP 65920-000			
<b>Objeto Social</b> 4744-0/99 - COMERCIO VAREJISTA DE MATERIAIS DE CONSTRUCAO EM GERAL 4763-6/03 - COMERCIO VAREJISTA DE BICICLETAS E TRICICLOS PECAS E ACESSORIOS 4120-4/00 - CONSTRUCAO DE EDIFICIOS 4221-9/02 - CONSTRUCAO DE ESTACOES E REDES DE DISTRIBUICAO DE ENERGIA ELETRICA 4221-9/03 - MANUTENCAO DE REDES DE DISTRIBUICAO DE ENERGIA ELETRICA 4299-5/99 - OUTRAS OBRAS DE ENGENHARIA CIVIL NAO ESPECIFICADAS ANTERIORMENTE 4313-4/00 - OBRAS DE TERRAPLENAGEM 4729-6/99 - COMERCIO VAREJISTA DE PRODUTOS ALIMENTICIOS EM GERAL OU ESPECIALIZADO EM PRODUTOS ALIMENTICIOS NAO ESPECIFICADOS ANTERIORMENTE 5620-1/01 - FORNECIMENTO DE ALIMENTOS PREPARADOS PREPONDERANTEMENTE PARA EMPRESAS 7711-0/00 - LOCACAO DE AUTOMOVEIS SEM CONDUTOR 7732-2/01 - ALUGUEL DE MAQUINAS E EQUIPAMENTOS PARA CONSTRUCAO SEM OPERADOR, EXCETO ANDAIMES 7732-2/02 - ALUGUEL DE ANDAIMES 8129-0/00 - ATIVIDADES DE LIMPEZA NAO ESPECIFICADAS ANTERIORMENTE 4541-2/06 - COMERCIO A VAREJO DE PECAS E ACESSORIOS NOVOS PARA MOTOCICLETAS E MOTONETAS 4213-8/00 - OBRAS DE URBANIZACAO - RUAS, PRACAS E CALCADAS 4292-8/01 - MONTAGEM DE ESTRUTURAS METALICAS 2330-3/01 - FABRICACAO DE ESTRUTURAS PRE-MOLDADAS DE CONCRETO ARMADO, EM SERIE E SOB ENCOMENDA 2330-3/03 - FABRICACAO DE ARTEFATOS DE FIBROCIMENTO PARA USO NA CONSTRUCAO 8121-4/00 - LIMPEZA EM PREDIOS E EM DOMICILIOS 4789-0/05 - COMERCIO VAREJISTA DE PRODUTOS SANEANTES DOMISSANITARIOS 4723-7/00 - COMERCIO VAREJISTA DE BEBIDAS 4721-1/03 - COMERCIO VAREJISTA DE LATICINIOS E FRIOS 4742-3/00 - COMERCIO VAREJISTA DE MATERIAL ELETRICO 4744-0/03 - COMERCIO VAREJISTA DE MATERIAIS HIDRAULICOS 4744-0/04 - COMERCIO VAREJISTA DE CAL, AREIA, PEDRA BRITADA, TIJOLOS E TELHAS 4741-5/00 - COMERCIO VAREJISTA DE TINTAS E MATERIAIS PARA PINTURA 4744-0/01 - COMERCIO VAREJISTA DE FERRAGENS E FERRAMENTAS 4399-1/03 - OBRAS DE ALVENARIA 4211-1/01 - CONSTRUCAO DE RODOVIAS E FERROVIAS 8130-3/00 - ATIVIDADES PAISAGISTICAS 0161-0/02 - SERVICO DE PODA DE ARVORES PARA LAVOURAS 0161-0/99 - ATIVIDADES DE APOIO A AGRICULTURA NAO ESPECIFICADAS ANTERIORMENTE 1622-6/99 - FABRICACAO DE OUTROS ARTIGOS DE CARPINTARIA PARA CONSTRUCAO 2330-3/05 - PREPARACAO DE MASSA DE CONCRETO E ARGAMASSA PARA CONSTRUCAO 2539-0/01 - SERVICOS DE USINAGEM, TORNEARIA E SOLDA 3600-6/01 - CAPTACAO, TRATAMENTO E DISTRIBUICAO DE AGUA 3600-6/02 - DISTRIBUICAO DE AGUA POR CAMINHOS 3701-1/00 - GESTAO DE REDES DE ESGOTO 3702-9/00 - ATIVIDADES RELACIONADAS A ESGOTO, EXCETO A GESTAO DE REDES 3811-4/00 - COLETA DE RESIDUOS NAO-PERIGOSOS 3821-1/00 - TRATAMENTO E DISPOSICAO DE RESIDUOS NAO-PERIGOSOS 4212-0/00 - CONSTRUCAO DE OBRAS-DE-ARTE ESPECIAIS 4221-9/04 - CONSTRUCAO DE ESTACOES E REDES DE TELECOMUNICACOES 4222-7/01 - CONSTRUCAO DE REDES DE ABASTECIMENTO DE AGUA, COLETA DE ESGOTO E CONSTRUCOES CORRELATAS, EXCETO OBRAS DE IRRIGACAO 4222-7/02 - OBRAS DE IRRIGACAO 4923-0/02 - SERVICO DE TRANSPORTE DE PASSAGEIROS - LOCACAO DE AUTOMOVEIS COM MOTORISTA 4929-9/01 - TRANSPORTE RODOVIARIO COLETIVO DE PASSAGEIROS, SOB REGIME DE FRETAMENTO, MUNICIPAL 5212-5/00 - CARGA E DESCARGA 7020-4/00 - ATIVIDADES DE CONSULTORIA EM GESTAO EMPRESARIAL, EXCETO CONSULTORIA TECNICA ESPECIFICA 7111-1/00 - SERVICOS DE ARQUITETURA 7112-0/00 - SERVICOS DE ENGENHARIA 7119-7/01 - SERVICOS DE CARTOGRAFIA, TOPOGRAFIA E GEODESIA 7119-7/03 - SERVICOS DE DESENHO TECNICO RELACIONADOS A ARQUITETURA E ENGENHARIA 7119-7/99 - ATIVIDADES TECNICAS RELACIONADAS A ENGENHARIA E ARQUITETURA NAO ESPECIFICADAS ANTERIORMENTE 7719-5/99 - LOCACAO DE OUTROS MEIOS DE TRANSPORTE NAO ESPECIFICADOS ANTERIORMENTE, SEM CONDUTOR 7731-4/00 - ALUGUEL DE MAQUINAS E EQUIPAMENTOS AGRICOLAS SEM OPERADOR 7733-1/00 - ALUGUEL DE MAQUINAS E EQUIPAMENTOS PARA ESCRITORIO 7739-0/02 - ALUGUEL DE EQUIPAMENTOS CIENTIFICOS, MEDICOS E HOSPITALARES, SEM OPERADOR 7739-0/03 - ALUGUEL DE PALCOS, COBERTURAS E OUTRAS ESTRUTURAS DE USO TEMPORARIO, EXCETO ANDAIMES 7739-0/99 - ALUGUEL DE OUTRAS MAQUINAS E EQUIPAMENTOS COMERCIAIS E INDUSTRIAIS NAO ESPECIFICADOS ANTERIORMENTE, SEM OPERADOR 8011-1/01 - ATIVIDADES DE VIGILANCIA E SEGURANCA PRIVADA 8020-0/01 - ATIVIDADES DE MONITORAMENTO DE SISTEMAS DE SEGURANCA ELETRONICO 4292-8/02 - OBRAS DE MONTAGEM INDUSTRIAL 4299-5/01 - CONSTRUCAO DE INSTALACOES ESPORTIVAS E RECREATIVAS 4311-8/01 - DEMOLICAO DE EDIFICIOS E OUTRAS ESTRUTURAS 4311-8/02 - PREPARACAO DE CANTEIRO E LIMPEZA DE TERRENO 4319-3/00 - SERVICOS DE PREPARACAO DO TERRENO NAO ESPECIFICADOS ANTERIORMENTE 4321-5/00 - INSTALACAO E MANUTENCAO ELETRICA 4322-3/01 - INSTALACOES HIDRAULICAS, SANITARIAS E DE GAS 4322-3/02 - INSTALACAO E MANUTENCAO DE SISTEMAS CENTRAIS DE AR CONDICIONADO, DE VENTILACAO E REFRIGERACAO 4322-3/03 - INSTALACOES DE SISTEMA DE PREVENCAO CONTRA INCENDIO 4329-1/04 - MONTAGEM E INSTALACAO DE SISTEMAS E EQUIPAMENTOS DE ILUMINACAO E SINALIZACAO EM VIAS PUBLICAS, PORTOS E AEROPORTOS 4330-4/01 - IMPERMEABILIZACAO EM OBRAS DE ENGENHARIA CIVIL 4391-6/00 - OBRAS DE FUNDACOES 4399-1/01 - ADMINISTRACAO DE OBRAS 4399-1/02 - MONTAGEM E DESMONTAGEM DE ANDAIMES E OUTRAS ESTRUTURAS TEMPORARIAS 4399-1/04 - SERVICOS DE OPERACAO E FORNECIMENTO DE EQUIPAMENTOS PARA TRANSPORTE E ELEVACAO DE CARGAS E PESSOAS PARA USO EM OBRAS 4399-1/05 - PERFURACAO E CONSTRUCAO DE POCOS DE AGUA 4399-1/99 - SERVICOS ESPECIALIZADOS PARA CONSTRUCAO NAO ESPECIFICADOS ANTERIORMENTE 4520-0/01 - SERVICOS DE MANUTENCAO E REPARACAO MECANICA DE VEICULOS AUTOMOTORES 4672-9/00 - COMERCIO ATACADISTA DE FERRAGENS E FERRAMENTAS 4679-6/01 - COMERCIO ATACADISTA DE TINTAS, VERNIZES E SIMILARES 4679-6/99 - COMERCIO ATACADISTA DE			

000218

## CERTIDÃO SIMPLIFICADA

Continuação

## Sistema Nacional de Registro de Empresas Mercantis - SINREM

Certificamos que as informações abaixo constam dos documentos arquivados  
nesta Junta Comercial e são vigentes na data da sua expedição.

Nome Empresarial: G. G. MATERIAIS DE CONSTRUÇÃO E PRESTAÇÃO DE SERVIÇOS LTDA		Protocolo: MAC2302712770			
NIRE : 21200491005 Natureza Jurídica: Sociedade Empresária Limitada					
MATERIAIS DE CONSTRUÇÃO EM GERAL 8211-3/00 - SERVIÇOS COMBINADOS DE ESCRITÓRIO E APOIO ADMINISTRATIVO 8299-7/01 - MEDICAO DE CONSUMO DE ENERGIA ELETRICA, GAS E AGUA 8599-6/04 - TREINAMENTO EM DESENVOLVIMENTO PROFISSIONAL E GERENCIAL 8621-6/01 - UTI MOVEL 8621-6/02 - SERVICOS MOVEIS DE ATENDIMENTO A URGENCIAS, EXCETO POR UTI MOVEL 8622-4/00 - SERVICOS DE REMOCAO DE PACIENTES, EXCETO OS SERVICOS MOVEIS DE ATENDIMENTO A URGENCIAS 9329-8/99 - OUTRAS ATIVIDADES DE RECREACAO E LAZER NÃO ESPECIFICADAS ANTERIORMENTE					
Capital Social R\$ 900.000,00 (novecentos mil reais) Capital Integralizado R\$ 900.000,00 (novecentos mil reais)		Porte EPP (Empresa de Pequeno Porte)	Prazo de Duração Indeterminado		
<b>Dados do Sócio</b>					
Nome	CPF/CNPJ	Participação no capital	Espécie de sócio	Administrador	Término do mandato
GILSON LIMA CUNHA	306.066.243-68	R\$ 900.000,00	Sócio	S	Indeterminado
<b>Dados do Administrador</b>					
Nome	CPF	Término do mandato			
GILSON LIMA CUNHA	306.066.243-68	Indeterminado			
<b>Último Arquivamento</b>				Situação	
Data	Número	Ato/eventos		ATIVA	
06/05/2023	20230604595	223 / 223 - BALANCO		Status SEM STATUS	

Esta certidão foi emitida automaticamente em 23/05/2023, às 10:13:27 (horário de Brasília).  
Se impressa, verificar sua autenticidade no <https://www.empresafacil.ma.gov.br>, com o código XPAF5HVX.



MAC2302712770

CARLOS ANDRÉ DE MORAES PEREIRA  
Secretário(a) Geral

000219



**GG PRESTAÇÃO DE SERVIÇOS**

GG MATERIAIS DE CONSTRUÇÃO E PRESTAÇÃO DE SERVIÇOS LTDA  
CNPJ Nº 04.257.612/0001-15 INSC. ESTADUAL Nº 12.180.674-0  
AV. Floriano Pinheiro Torres, 120- Monte Sinai - CEP: 65920-000  
Celular: (99) 98418-6969, E-mail: ggconstu@gmail.com  
SÃO PEDRO DA ÁGUA BRANCA - MA

**DECLARAÇÃO DE ENQUADRAMENTO À LC Nº 123/06**

A empresa, **GG MATERIAIS DE CONSTRUÇÃO E PRESTAÇÃO DE SERVIÇOS LTDA**, inscrita no CNPJ/MF sob o nº 04.257.612/0001-15, com sede na Avenida Floriano Pinheiro Torres, nº 120, Monte Sinai - CEP: 65920-000, São Pedro da Água Branca - MA, por intermédio de seu representante legal, Sr. Gilson Lima Cunha, portador da Cédula de Identidade nº 778294 SSP/PI e CPF nº 306.066.243-68, DECLARA, sob as penas da lei, especialmente o disposto no art. 299, do Código Penal Brasileiro, que se encontra enquadrada na condição de Empresa de Pequeno Porte, e que inexistente fato superveniente que implique no seu desenquadramento dessa situação.

Por ser verdade, firmo a presente declaração.

São Pedro da Água Branca - MA, 20 de junho de 2023.

**GILSON LIMA** Assinado de forma  
digital por GILSON LIMA  
**CUNHA:30606** CUNHA:30606624368  
**624368** Dados: 2023.06.20  
20:46:06 -03'00'

**GG MATERIAIS DE CONSTRUÇÃO E PREST. DE SERVIÇOS LTDA**

CNPJ Nº 04.257.612/0001-15

Gilson Lima Cunha

RG: 778294 SSP/PI / CPF: 306.066.243-68

Representante Legal

13



Secretaria da Micro e Pequena Empresa  
Secretaria da Racionalização e Simplificação  
Departamento de Registro Empresarial e Integração  
Junta Comercial do Estado do Maranhão - JUCEMA

000220

**DECLARAÇÃO DE REENQUADRAMENTO DE MICROEMPRESA COMO  
EMPRESA DE PEQUENO PORTE**

Ilmo. Sr. Presidente da Junta Comercial do Estado do Maranhão - JUCEMA

A Sociedade **G. G. MATERIAIS DE CONSTRUÇÃO E PRESTAÇÃO DE SERVIÇOS LTDA**, com contrato social registrado na Junta Comercial e m 20/12/2000, NIRE: 21200491005, CNPJ: 04.257.612/0001-15, estabelecido(a) na AVENIDA TANCREDO NEVES, 1082 , CENTRO, São Pedro da Água Branca - MA, CEP: 65920-000, requer a Vossa Senhoria o arquivamento do presente instrumento e declara, sob as penas da Lei, que se reenquadra da condição de MICROEMPRESA PARA EMPRESA DE PEQUENO PORTE, nos termos da Lei Complementar nº 123, de 14/12/2006.

Código do ato: 307

Descrição do Ato: REENQUADRAMENTO DE MICROEMPRESA COMO  
EMPRESA DE PEQUENO PORTE

São Pedro da Água Branca - MA, 08/02/2021

\_\_\_\_\_  
GILSON LIMA CUNHA  
Sócio/Administrador

\_\_\_\_\_  
WAGNER RODRIGUES CUNHA  
Sócio

14

14



## ASSINATURA ELETRÔNICA

Certificamos que o ato da empresa G. G. MATERIAIS DE CONSTRUÇÃO E PRESTAÇÃO DE SERVIÇOS LTDA consta assinado digitalmente por:

IDENTIFICAÇÃO DO(S) ASSINANTE(S)	
CPF	Nome
01984907204	WAGNER RODRIGUES CUNHA
30606624368	GILSON LIMA CUNHA

CERTIFICO O REGISTRO EM 09/02/2021 18:23 SOB Nº 20210209771.  
PROTOCOLO: 210209771 DE 09/02/2021.  
CÓDIGO DE VERIFICAÇÃO: 12100910414. CNPJ DA SEDE: 04257612000115.  
NIRE: 21200491005. COM EFEITOS DO REGISTRO EM: 08/02/2021.  
G. G. MATERIAIS DE CONSTRUÇÃO E PRESTAÇÃO DE SERVIÇOS LTDA

**JUCEMA**

LÍLIAN THERESA RODRIGUES MENDONÇA  
SECRETÁRIA-GERAL  
[www.empresafacil.ma.gov.br](http://www.empresafacil.ma.gov.br)

A validade deste documento, se impresso, fica sujeito à comprovação de sua autenticidade nos respectivos portais, informando seus respectivos códigos de verificação.

*[Assinatura]*

15

**ALTERAÇÃO Nº 01 E CONSOLIDAÇÃO CONTRATUAL DA EMPRESA  
BETA CONSTRUTORA E LOCAÇÕES EIRELI  
CNPJ sob n.º 22.165.924/0001-80  
NIRE 21102049081**

**JESSICA FERREIRA COSTA**, brasileira, solteira, empresária, natural de Jacundá – PA, nascida no dia 24/10/1995, inscrita no CPF 056.818.913-21 e RG 038730932010-1 SESP – MA, residente e domiciliado em Imperatriz – MA, à Rua Dr. Itamar Guará, S/N Bairro Maranhão Novo, CEP 65903-077, resolve Alterar a Empresa Individual de Responsabilidade Limitada **BETA CONSTRUTORA E LOCAÇÕES EIRELI**, sediada na Rua São Francisco, 1262, Centro, Açailândia – MA, CEP 65930-000, registrada sob o NIRE 21102049081, CNPJ 22.165.924/0001-80 mediante as condições e cláusulas seguintes:

**CLÁUSULA PRIMEIRA** – Altera-se neste ato o endereço, passando para Avenida Tereza Raposo, 08, Quadra 06, Lote 08, Loteamento Morada do Sol, Açailândia – MA, CEP: 65930-000

**Á VISTA DA MODIFICAÇÃO ORA AJUSTADA, CONSOLIDA - SE O CONTRATO SOCIAL, COM A SEGUINTE REDAÇÃO:**

**CLÁUSULA PRIMEIRA** – A empresa girará sob o nome empresarial **BETA CONSTRUTORA E LOCAÇÕES EIRELI**, e terá sede e domicílio na Avenida Tereza Raposo, 08, Quadra 06, Lote 08, Loteamento Morada do Sol, Açailândia – MA, CEP: 65930-000 (art.997,II,CC/2002).

**CLÁUSULA SEGUNDA** – O capital social é de R\$ 1.000.000,00 (Um milhão de reais) totalmente integralizado neste ato, em moeda corrente do País. (art.980-A).

**CLÁUSULA TERCEIRA** – O objeto será:

- 4120-4/00 - Construção de edifícios;
- 0810-0/06 - Extração de areia, cascalho ou pedregulho e beneficiamento associado;
- 0810-0/99 - Extração e britamento de pedras e outros materiais para construção e beneficiamento associado;
- 2330-3/01 - Fabricação de estruturas pré-moldadas de concreto armado, em série e sob encomenda;
- 2330-3/02 - Fabricação de artefatos de cimento para uso na construção;
- 3811-4/00 - Coleta de resíduos não-perigosos;
- 3812-2/00 - Coleta de resíduos perigosos;
- 4211-1/01 - Construção de rodovias e ferrovias;
- 4213-8/00 - Obras de urbanização - ruas, praças e calçadas;
- 4222-7/01 - Construção de redes de abastecimento de água, coleta de esgoto e construções correlatas, exceto obras de irrigação;
- 4299-5/01 - Construção de instalações esportivas e recreativas;
- 4311-8/02 - Preparação de canteiro e limpeza de terreno;
- 4313-4/00 - Obras de terraplenagem;
- 4321-5/00 - Instalação e manutenção elétrica;
- 4322-3/01 - Instalações hidráulicas, sanitárias e de gás;
- 4329-1/04 - Montagem e instalação de sistemas e equipamentos de iluminação e sinalização em vias públicas, portos e aeroportos;
- 4330-4/04 - Serviços de pintura de edifícios em geral;
- 4399-1/03 - Obras de alvenaria;

01

000723

**ALTERAÇÃO Nº 01 E CONSOLIDAÇÃO CONTRATUAL DA EMPRESA  
BETA CONSTRUTORA E LOCAÇÕES EIRELI  
CNPJ sob n.º 22.165.924/0001-80  
NIRE 21102049081**

4741-5/00 - Comércio varejista de tintas e materiais para pintura;  
4742-3/00 - Comércio varejista de material elétrico;  
4744-0/03 - Comércio varejista de materiais hidráulicos;  
4744-0/04 - Comércio varejista de cal, areia, pedra britada, tijolos e telhas;  
4744-0/99 - Comércio varejista de materiais de construção em geral;  
4923-0/02 - Serviço de transporte de passageiros - locação de automóveis com motorista;  
4929-9/01 - Transporte rodoviário coletivo de passageiros, sob regime de fretamento, municipal;  
7112-0/00 - Serviços de engenharia;  
7711-0/00 - Locação de automóveis sem condutor;  
7719-5/99 - Locação de outros meios de transporte não especificados anteriormente, sem condutor;  
7732-2/01 - Aluguel de máquinas e equipamentos para construção sem operador, exceto andaimes;  
8111-7/00 - Serviços combinados para apoio a edifícios, exceto condomínios prediais;  
8121-4/00 - Limpeza em prédios e em domicílios;  
8122-2/00 - Imunização e controle de pragas urbanas;  
4322-3/02 - Instalação e manutenção de sistemas centrais de ar condicionado, de ventilação e refrigeração.

**CLÁUSULA QUARTA** – A presente empresa se constitui por prazo indeterminado.

**CLÁUSULA QUINTA** – A responsabilidade do empresário é restrita ao valor de seu capital e responde exclusivamente pela integralização do capital social. (art. 1.052, CC/2002)

**CLÁUSULA SEXTA** – A administração da empresa será exercida por sua titular **JESSICA FERREIRA COSTA**, que ficará incumbido de exercer todos os atos pertinentes e necessários ao exercício das atividades ora assumidas, bem como, de representá-la judicial e extrajudicialmente, ativa e passivamente perante todas repartições financeiras, vedado, no entanto, o uso do nome empresarial em atividades estranhas ao interesse social.

**CLÁUSULA SETIMA** – Ao término da cada exercício social, em 31 de dezembro, o administrador prestará contas justificadas de sua administração, procedendo à elaboração do inventário, do balanço patrimonial e do balanço de resultado econômico, cabendo ao empresário, os lucros ou perdas apurados. (art. 1.065, CC/2002)

**CLÁUSULA OITAVA** – Nos quatro meses seguintes ao término do exercício social, o empresário deliberará sobre as contas e designará ao administrador quando for o caso. (arts. 1.071 e 1.072, § 2º e art. 1.078, CC/2002)

**CLÁUSULA NONA** – A EIRELI poderá a qualquer tempo, abrir ou fechar filial ou outra dependência, mediante alteração do ato constitutivo, devidamente assinada pelo titular da empresa.

**CLÁUSULA DÉCIMA** – Falecendo o empresário, a empresa continuará suas atividades com os herdeiros, sucessores e o incapaz. Não sendo possível ou inexistindo interesse destes, o valor de seus haveres será apurado e liquidado com base na situação patrimonial da empresa, à data da resolução, verificada em balanço especialmente levantado.

000224  
**ALTERAÇÃO Nº 01 E CONSOLIDAÇÃO CONTRATUAL DA EMPRESA  
BETA CONSTRUTORA E LOCAÇÕES EIRELI  
CNPJ sob n.º 22.165.924/0001-80  
NIRE 21102049081**

**CLÁUSULA DÉCIMA PRIMEIRA** – O Administrador declara, sob as penas da lei, de que não está impedido de exercer a administração da EIRELI, por lei especial, ou em virtude de condenação criminal, ou por se encontrar sob os efeitos dela, a pena que vede, ainda que temporariamente, o acesso a cargos públicos; ou por crime falimentar, de prevaricação, peita ou suborno, concussão, peculato, ou contra a economia popular, contra o sistema financeiro nacional, contra normas de defesa da concorrência, contra as relações de consumo, fé pública, ou a propriedade. - (art. 1.011, § 1º, CC/2002)

**CLÁUSULA DÉCIMA SEGUNDA** – Declaro, sob as penas da lei, que não participo de nenhuma outra empresa dessa modalidade.

**CLÁUSULA DÉCIMA TERCEIRA** – Fica eleito o foro de Governador Açaílândia - MA para o exercício e o cumprimento dos direitos e obrigações resultantes deste contrato.

Açaílândia – MA, 14 de fevereiro de 2022

---

**JESSICA FERREIRA COSTA**





## ASSINATURA ELETRÔNICA

Certificamos que o ato da empresa BETA CONSTRUTORA E LOCAÇÕES EIRELI consta assinado digitalmente por:

IDENTIFICAÇÃO DO(S) ASSINANTE(S)	
CPF/CNPJ	Nome
05681891321	JESSICA FERREIRA COSTA

CERTIFICO O REGISTRO EM 14/02/2022 12:15 SOB N° 20220193215.  
PROTOCOLO: 220193215 DE 14/02/2022.  
CÓDIGO DE VERIFICAÇÃO: 12201913263. CNPJ DA SEDE: 22165924000180.  
NIRE: 21600172098. COM EFEITOS DO REGISTRO EM: 14/02/2022.  
BETA CONSTRUTORA E LOCAÇÕES EIRELI

**JUCEMA**

RICARDO DINIZ DIAS  
SECRETÁRIO-GERAL  
[www.empresafacil.ma.gov.br](http://www.empresafacil.ma.gov.br)

A validade deste documento, se impresso, fica sujeito à comprovação de sua autenticidade nos respectivos portais, informando seus respectivos códigos de verificação.

4

REPÚBLICA FEDERATIVA DO BRASIL

ESTADO DO MARANHÃO  
SECRETARIA DE ESTADO DA SEGURANÇA PÚBLICA  
DELEGACIA GERAL DE POLÍCIA CIVIL  
INSTITUTO DE IDENTIFICAÇÃO

MAID79962005



*Jessica Ferreira Costa*  
ASSINATURA DO TITULAR

CARTEIRA DE IDENTIDADE

VALIDA EM TODO O TERRITÓRIO NACIONAL

REGISTRO GERAL 038730932010-1 DATA DE EXPEDIÇÃO 11/12/2018

NOME JESSICA FERREIRA COSTA

FILIAÇÃO ELIAS DA SILVA COSTA E DORILENE BARBOSA FERREIRA

NATURALIDADE JACUNDA - PA DATA DE NASCIMENTO 24/10/1995

DOC ORIGEM NASC. N.28354 FLS.200V<sup>5</sup>LIV.A43

CPF 056818913-21  
SAO LUIS-MA  
P-356

*[Signature]*  
LIDOP/PLAN/CA/REG/CA/ITE  
ASSINATURA DO DIRETOR

VIA-02

LEI N°7.116 DE 29/08/83

000228



000227

## Sistema de Cadastramento Unificado de Fornecedores - SICAF

**Declaração**

Declaramos para os fins previstos na Lei nº 8.666, de 1993, conforme documentação registrada no SICAF, que a situação do fornecedor no momento é a seguinte:

**Dados do Fornecedor**

CNPJ: 22.165.924/0001-80 DUNS®: 94\*\*\*\*\*25  
Razão Social: BETA CONSTRUTORA E LOCACOES LTDA  
Nome Fantasia: BETA CONSTRUÇOES E EMPREENDIMENTOS  
Situação do Fornecedor: Credenciado Data de Vencimento do Cadastro: 05/03/2024  
Natureza Jurídica: SOCIEDADE EMPRESÁRIA LIMITADA  
MEI: Não  
Porte da Empresa: Empresa de Pequeno

**Ocorrências e Impedimentos**

Ocorrência: Nada Consta  
Impedimento de Licitar: Nada Consta

**Níveis cadastrados:****I - Credenciamento****II - Habilitação Jurídica****III - Regularidade Fiscal e Trabalhista Federal**

Receita Federal e PGFN	Validade:	14/12/2023
FGTS	Validade:	26/06/2023
Trabalhista ( <a href="http://www.tst.jus.br/certidao">http://www.tst.jus.br/certidao</a> )	Validade:	16/11/2023

**IV - Regularidade Fiscal Estadual/Distrital e Municipal**

Receita Estadual/Distrital	Validade:	14/07/2023
Receita Municipal	Validade:	03/08/2023

**V - Qualificação Técnica****VI - Qualificação Econômico-Financeira**

Validade: 30/04/2024

Esta declaração é uma simples consulta e não tem efeito legal

Emitido em: 18/06/2023 17:05

CPF: 056.818.913-21 Nome: JESSICA FERREIRA COSTA

Ass: \_\_\_\_\_

1 de 1

6



# REPÚBLICA FEDERATIVA DO BRASIL

## CADASTRO NACIONAL DA PESSOA JURÍDICA

NÚMERO DE INSCRIÇÃO 22.165.924/0001-80 MATRIZ	COMPROVANTE DE INSCRIÇÃO E DE SITUAÇÃO CADASTRAL	DATA DE ABERTURA 30/03/2015
---	---	--------------------------------

NOME EMPRESARIAL BETA CONSTRUTORA E LOCACOES LTDA
--

TÍTULO DO ESTABELECIMENTO (NOME DE FANTASIA) BETA CONSTRUCOES E EMPREENDIMENTOS	PORTE EPP
--	--------------

CÓDIGO E DESCRIÇÃO DA ATIVIDADE ECONÔMICA PRINCIPAL 41.20-4-00 - Construção de edifícios
---

CÓDIGO E DESCRIÇÃO DAS ATIVIDADES ECONÔMICAS SECUNDÁRIAS 08.10-0-06 - Extração de areia, cascalho ou pedregulho e beneficiamento associado 08.10-0-99 - Extração e britamento de pedras e outros materiais para construção e beneficiamento associado 23.30-3-01 - Fabricação de estruturas pré-moldadas de concreto armado, em série e sob encomenda 23.30-3-02 - Fabricação de artefatos de cimento para uso na construção 38.11-4-00 - Coleta de resíduos não-perigosos 38.12-2-00 - Coleta de resíduos perigosos 42.11-1-01 - Construção de rodovias e ferrovias 42.13-8-00 - Obras de urbanização - ruas, praças e calçadas 42.22-7-01 - Construção de redes de abastecimento de água, coleta de esgoto e construções correlatas, exceto obras de irrigação 42.99-5-01 - Construção de instalações esportivas e recreativas 43.11-8-02 - Preparação de canteiro e limpeza de terreno 43.13-4-00 - Obras de terraplenagem 43.21-5-00 - Instalação e manutenção elétrica 43.22-3-01 - Instalações hidráulicas, sanitárias e de gás 43.22-3-02 - Instalação e manutenção de sistemas centrais de ar condicionado, de ventilação e refrigeração 43.29-1-04 - Montagem e instalação de sistemas e equipamentos de iluminação e sinalização em vias públicas, portos e aeroportos 43.30-4-04 - Serviços de pintura de edifícios em geral 43.99-1-03 - Obras de alvenaria 47.41-5-00 - Comércio varejista de tintas e materiais para pintura 47.42-3-00 - Comércio varejista de material elétrico
---

CÓDIGO E DESCRIÇÃO DA NATUREZA JURÍDICA 206-2 - Sociedade Empresária Limitada
--

LOGRADOURO AV TEREZA RAPOSO	NÚMERO 08	COMPLEMENTO QUADRA06 LOTE 08
--------------------------------	--------------	---------------------------------

CEP 65.930-000	BAIRRO/DISTRITO LOTEAMENTO MORADA DO SOL	MUNICÍPIO ACAILANDIA	UF MA
-------------------	---	-------------------------	----------

ENDEREÇO ELETRÔNICO BETA CONSTRUTORA100@GMAIL.COM	TELEFONE (99) 8276-0328
--	----------------------------

ENTE FEDERATIVO RESPONSÁVEL (EFR) *****
--

SITUAÇÃO CADASTRAL ATIVA	DATA DA SITUAÇÃO CADASTRAL 30/03/2015
-----------------------------	--

MOTIVO DE SITUAÇÃO CADASTRAL
------------------------------

SITUAÇÃO ESPECIAL *****	DATA DA SITUAÇÃO ESPECIAL *****
----------------------------	------------------------------------

Aprovado pela Instrução Normativa RFB nº 1.863, de 27 de dezembro de 2018.

Emitido no dia 18/06/2023 às 10:42:47 (data e hora de Brasília).

Página: 1/2



## REPÚBLICA FEDERATIVA DO BRASIL

000229

## CADASTRO NACIONAL DA PESSOA JURÍDICA

NÚMERO DE INSCRIÇÃO 22.165.924/0001-80 MATRIZ	COMPROVANTE DE INSCRIÇÃO E DE SITUAÇÃO CADASTRAL	DATA DE ABERTURA 30/03/2015
---	---	--------------------------------

NOME EMPRESARIAL BETA CONSTRUTORA E LOCACOES LTDA
--

CÓDIGO E DESCRIÇÃO DAS ATIVIDADES ECONÔMICAS SECUNDÁRIAS 47.44-0-03 - Comércio varejista de materiais hidráulicos 47.44-0-04 - Comércio varejista de cal, areia, pedra britada, tijolos e telhas 47.44-0-99 - Comércio varejista de materiais de construção em geral 49.23-0-02 - Serviço de transporte de passageiros - locação de automóveis com motorista 49.29-9-01 - Transporte rodoviário coletivo de passageiros, sob regime de fretamento, municipal 71.12-0-00 - Serviços de engenharia 77.11-0-00 - Locação de automóveis sem condutor 77.19-5-99 - Locação de outros meios de transporte não especificados anteriormente, sem condutor 77.32-2-01 - Aluguel de máquinas e equipamentos para construção sem operador, exceto andaimes 81.11-7-00 - Serviços combinados para apoio a edifícios, exceto condomínios prediais 81.21-4-00 - Limpeza em prédios e em domicílios 81.22-2-00 - Imunização e controle de pragas urbanas
---

CÓDIGO E DESCRIÇÃO DA NATUREZA JURÍDICA 206-2 - Sociedade Empresária Limitada
--

LOGRADOURO AV TEREZA RAPOSO	NÚMERO 08	COMPLEMENTO QUADRA06 LOTE 08
--------------------------------	--------------	---------------------------------

CEP 65.930-000	BAIRRO/DISTRITO LOTEAMENTO MORADA DO SOL	MUNICÍPIO ACAILANDIA	UF MA
-------------------	---	-------------------------	----------

ENDEREÇO ELETRÔNICO BETA CONSTRUTORA100@GMAIL.COM	TELEFONE (99) 8276-0328
--	----------------------------

ENTE FEDERATIVO RESPONSÁVEL (EFR) *****
--

SITUAÇÃO CADASTRAL ATIVA	DATA DA SITUAÇÃO CADASTRAL 30/03/2015
-----------------------------	--

MOTIVO DE SITUAÇÃO CADASTRAL
------------------------------

SITUAÇÃO ESPECIAL *****	DATA DA SITUAÇÃO ESPECIAL *****
----------------------------	------------------------------------

Aprovado pela Instrução Normativa RFB nº 1.863, de 27 de dezembro de 2018.

Emitido no dia 18/06/2023 às 10:42:47 (data e hora de Brasília).

Página: 2/2





000230

**TRIBUNAL DE CONTAS DA UNIÃO****Consulta Consolidada de Pessoa Jurídica**

Este relatório tem por objetivo apresentar os resultados consolidados de consultas eletrônicas realizadas diretamente nos bancos de dados dos respectivos cadastros. A responsabilidade pela veracidade do resultado da consulta é do Órgão gestor de cada cadastro consultado. A informação relativa à razão social da Pessoa Jurídica é extraída do Cadastro Nacional da Pessoa Jurídica, mantido pela Receita Federal do Brasil.

Consulta realizada em: 18/06/2023 10:46:24

**Informações da Pessoa Jurídica:**

Razão Social: **BETA CONSTRUTORA E LOCACOES LTDA**  
CNPJ: **22.165.924/0001-80**

**Resultados da Consulta Eletrônica:**

Órgão Gestor: **TCU**  
Cadastro: **Licitantes Inidôneos**  
Resultado da consulta: **Nada Consta**

Para acessar a certidão original no portal do órgão gestor, clique [AQUI](#).

Órgão Gestor: **CNJ**  
Cadastro: **CNIA - Cadastro Nacional de Condenações Cíveis por Ato de Improbidade Administrativa e Inelegibilidade**  
Resultado da consulta: **Nada Consta**

Para acessar a certidão original no portal do órgão gestor, clique [AQUI](#).

Órgão Gestor: **Portal da Transparência**  
Cadastro: **Cadastro Nacional de Empresas Inidôneas e Suspensas**  
Resultado da consulta: **Nada Consta**

Para acessar a certidão original no portal do órgão gestor, clique [AQUI](#).

Órgão Gestor: **Portal da Transparência**  
Cadastro: **CNEP - Cadastro Nacional de Empresas Punidas**  
Resultado da consulta: **Nada Consta**

Para acessar a certidão original no portal do órgão gestor, clique [AQUI](#).

Obs: A consulta consolidada de pessoa jurídica visa atender aos princípios de simplificação e racionalização de serviços públicos digitais. Fundamento legal: Lei nº 12.965, de 23 de abril de 2014, Lei nº 13.460, de 26 de junho de 2017, Lei nº 13.726, de 8 de outubro de 2018, Decreto nº 8.638 de 15, de janeiro de 2016.

000231

## CERTIDÃO SIMPLIFICADA

### Sistema Nacional de Registro de Empresas Mercantis - SINREM

Certificamos que as informações abaixo constam dos documentos arquivados nesta Junta Comercial e são vigentes na data da sua expedição.

<b>Nome Empresarial:</b> BETA CONSTRUTORA E LOCAÇÕES LTDA <b>NIRE:</b> 21600172098 <b>Natureza Jurídica:</b> Sociedade Empresária Limitada			<b>Protocolo:</b> MAC2302757508			
<b>NIRE (Sede)</b> 21600172098		<b>CNPJ</b> 22.165.924/0001-80		<b>Data de Ato Constitutivo</b> 30/03/2015	<b>Início de Atividade</b> 23/03/2015	
<b>Endereço Completo</b> Avenida TEREZA RAPOSO, Nº 08, QUADRA06 LOTE 08, LOTEAMENTO MORADA DO SOL - Açailândia/MA - CEP 65930-000						
<b>Objeto Social</b> 4120-4/00 - CONSTRUCAO DE EDIFICIOS 0810-0/06 - EXTRACAO DE AREIA, CASCALHO OU PEDREGULHO E BENEFICIAMENTO ASSOCIADO 0810-0/99 - EXTRACAO E BRITAMENTO DE PEDRAS E OUTROS MATERIAIS PARA CONSTRUCAO E BENEFICIAMENTO ASSOCIADO 2330-3/01 - FABRICACAO DE ESTRUTURAS PRE-MOLDADAS DE CONCRETO ARMADO, EM SERIE E SOB ENCOMENDA 2330-3/02 - FABRICACAO DE ARTEFATOS DE CIMENTO PARA USO NA CONSTRUCAO 3811-4/00 - COLETA DE RESIDUOS NAO-PERIGOSOS 3812-2/00 - COLETA DE RESIDUOS PERIGOSOS 4211-1/01 - CONSTRUCAO DE RODOVIAS E FERROVIAS 4213-8/00 - OBRAS DE URBANIZACAO - RUAS, PRACAS E CALÇADAS 4222-7/01 - CONSTRUCAO DE REDES DE ABASTECIMENTO DE AGUA, COLETA DE ESGOTO E CONSTRUcoes CORRELATAS, EXCETO OBRAS DE IRRIGACAO 4299-5/01 - CONSTRUCAO DE INSTALACOES ESPORTIVAS E RECREATIVAS 4311-8/02 - PREPARACAO DE CANTEIRO E LIMPEZA DE TERRENO 4313-4/00 - OBRAS DE TERRAPLENAGEM 4321-5/00 - INSTALACAO E MANUTENCAO ELETRICA 4322-3/01 - INSTALACOES HIDRAULICAS, SANITARIAS E DE GAS 4329-1/04 - MONTAGEM E INSTALACAO DE SISTEMAS E EQUIPAMENTOS DE ILUMINACAO E SINALIZACAO EM VIAS PUBLICAS, PORTOS E AEROPORTOS 4330-4/04 - SERVICOS DE PINTURA DE EDIFICIOS EM GERAL 4399-1/03 - OBRAS DE ALVENARIA 4741-5/00 - COMERCIO VAREJISTA DE TINTAS E MATERIAIS PARA PINTURA 4742-3/00 - COMERCIO VAREJISTA DE MATERIAL ELETRICO 4744-0/03 - COMERCIO VAREJISTA DE MATERIAIS HIDRAULICOS 4744-0/04 - COMERCIO VAREJISTA DE CAL, AREIA, PEDRA BRITADA, TIJOLOS E TELHAS 4744-0/99 - COMERCIO VAREJISTA DE MATERIAIS DE CONSTRUCAO EM GERAL 4923-0/02 - SERVICO DE TRANSPORTE DE PASSAGEIROS - LOCACAO DE AUTOMOVEIS COM MOTORISTA 4929-9/01 - TRANSPORTE RODOVIARIO COLETIVO DE PASSAGEIROS, SOB REGIME DE FRETAMENTO, MUNICIPAL 7112-0/00 - SERVICOS DE ENGENHARIA 7711-0/00 - LOCACAO DE AUTOMOVEIS SEM CONDUTOR 7719-5/99 - LOCACAO DE OUTROS MEIOS DE TRANSPORTE NAO ESPECIFICADOS ANTERIORMENTE, SEM CONDUTOR 7732-2/01 - ALUGUEL DE MAQUINAS E EQUIPAMENTOS PARA CONSTRUCAO SEM OPERADOR, EXCETO ANDAIMES 8111-7/00 - SERVICOS COMBINADOS PARA APOIO A EDIFICIOS, EXCETO CONDOMINIOS PREDIAIS 8121-4/00 - LIMPEZA EM PREDIOS E EM DOMICILIOS 8122-2/00 - IMUNIZACAO E CONTROLE DE PRAGAS URBANAS 4322-3/02 - INSTALACAO E MANUTENCAO DE SISTEMAS CENTRAIS DE AR CONDICIONADO, DE VENTILACAO E REFRIGERACAO						
<b>Capital Social</b> R\$ 1.000.000,00 (um milhão reais)			<b>Porte</b> EPP (Empresa de Pequeno Porte)		<b>Prazo de Duração</b> Indeterminado	
<b>Capital Integralizado</b> R\$ 1.000.000,00 (um milhão reais)						
<b>Dados do Sócio</b>						
<b>Nome</b> JESSICA FERREIRA COSTA		<b>CPF/CNPJ</b> 056.818.913-21	<b>Participação no capital</b> R\$ 1.000.000,00	<b>Espécie de sócio</b> Sócio	<b>Administrador</b> S	<b>Término do mandato</b> Indeterminado
<b>Dados do Administrador</b>						
<b>Nome</b> JESSICA FERREIRA COSTA		<b>CPF</b> 056.818.913-21		<b>Término do mandato</b> Indeterminado		
<b>Último Arquivamento</b>						
<b>Data</b> 09/12/2022		<b>Número</b> T2160017209		<b>Ato/eventos</b> 904 / 046 - TRANSFORMACAO	<b>Situação</b> ATIVA <b>Status</b> SEM STATUS	

Esta certidão foi emitida automaticamente em 13/06/2023, às 16:58:43 (horário de Brasília).  
Se impressa, verificar sua autenticidade no <https://www.empresafacil.ma.gov.br>, com o código Q3193KEC.



MAC2302757508

CARLOS ANDRÉ DE MORAES PEREIRA  
Secretário(a) Geral

000232

**CERTIDÃO ESPECÍFICA****Sistema Nacional de Registro de Empresas Mercantis - SINREM**Certificamos que as informações abaixo constam dos documentos arquivados  
nesta Junta Comercial e são vigentes na data da sua expedição.

<b>Certificamos que BETA CONSTRUTORA E LOCAÇÕES LTDA encontra-se registrada nesta Junta Comercial, como segue:</b>			<b>Protocolo: MAC2302757540</b>
NIRE 21600172098 CNPJ 22.165.924/0001-80		<b>Situação ATIVA Status SEM STATUS</b>	
Endereço Completo TEREZA RAPOSO, Nº 08, QUADRA06 LOTE 08, LOTEAMENTO MORADA DO SOL - Açailândia/MA - CEP 65930-000			
<b>Arquivamentos Posteriores</b>			
<b>Ato</b>	<b>Número</b>	<b>Data</b>	<b>Descrição</b>
904	T2160017209	09/12/2022	TRANSFORMACAO
002	20220193215	14/02/2022	ALTERACAO DE DADOS (EXCETO NOME EMPRESARIAL)
307	20211347078	03/11/2021	REENQUADRAMENTO DE MICROEMPRESA COMO EMPRESA DE PEQUENO PORTE
002	21600172098	14/12/2020	TRANSFORMACAO
002	21600172098	14/12/2020	ALTERACAO DE DADOS E DE NOME EMPRESARIAL
002	20170282112	02/03/2017	ALTERACAO DE DADOS (EXCETO NOME EMPRESARIAL)
315	20150166672	30/03/2015	ENQUADRAMENTO DE MICROEMPRESA
080	21102049081	30/03/2015	INSCRIÇÃO

Esta certidão foi emitida automaticamente em 13/06/2023, às 16:59:04 (horário de Brasília).  
Se impressa, verificar sua autenticidade no <https://www.empresafacil.ma.gov.br>, com o código X71NPG11.

MAC2302757540

CARLOS ANDRÉ DE MORAES PEREIRA  
Secretário(a) Geral

000233

## CERTIDÃO DE LIVROS

Sistema Nacional de Registro de Empresas Mercantis - SINREM

Nire:21600172098 CNPJ:22.165.924/0001-80							Situação ATIVA  Status
Arquivamentos Posteriores							
Tipo de Livro	Código de Autenticidade	Número de Ordem	Número de Folhas	Data da Autenticação	Data da Abertura	Data do Encerramento	
DIÁRIO	20210379103	1	13	15/03/2021	01/01/2020	31/12/2020	
DIÁRIO	20220658390	2	13	25/05/2022	01/01/2021	31/12/2021	
DIÁRIO	20230574130	3	28	03/05/2023	01/01/2022	31/12/2022	

Esta certidão foi emitida automaticamente em 20/05/2023, às 18:02:43 (horário de Brasília).

Se impressa, verificar sua autenticidade n<https://www.empresafacil.ma.gov.br>, como código 5MB1A5V0.



MAC2302714889

CARLOS ANDRÉ DE MORAES PEREIRA  
Secretário(a) Geral

19



000234

**Beta Construtora e Locações Eireli****CNPJ: 22.165.924/0001-80****TOMADA DE PREÇO Nº 004/2023 – CPL****ANEXO V****DECLARAÇÃO DE CUMPRIMENTO DO INC. V DO ART. 27 DA LEI 8.666/93**

A empresa: BETA CONSTRUTORA E LOCAÇÕES EIRELI, inscrito no CNPJ nº 22.165.924/0001-80 por intermédio do seu representante legal o(a) Sr(a) JESSICA FERREIRA COSTA, portador da Carteira de Identidade nº 038730932010-1 SSP/MA e do CPF nº 056.818.913-21, DECLARA, para fins do disposto no inc. V do art. 27 da Lei nº 8.666, de 21 de junho de 1993, acrescido pela Lei nº 9.854, de 27 de outubro de 1999, que não emprega menor de dezoito anos em trabalho noturno, perigoso ou insalubre e não emprega menor de dezesseis anos.

Ressalva: emprega menor, a partir de quatorze anos, na condição de aprendiz ( ).

Açailândia/MA, 19 de junho de 2023

*Jessica Ferreira Costa*

BETA CONSTRUTORA E LOCAÇÕES EIRELI

CNPJ: 22.165.924/0001-80

Sócia Administradora

Jessica Ferreira Costa

RG: 038730932010-1 SSP/MA e do CPF: 056.818.913-21





TOMADA DE PREÇOS Nº 004/2023 – CPL

000235

ANEXO VI

**DECLARAÇÃO DE INEXISTÊNCIA DE FATO  
SUPERVENIENTE IMPEDITIVO DA HABILITAÇÃO**

O signatário da presente, em nome da Empresa: BETA CONSTRUTORA E LOCAÇÕES EIRELI, CNPJ: 22.165.924/0001-80, sediada na AVENIDA TEREZA RAPOSO, Nº 08, QUADRA: 06, LOTE: 08, LOTEAMENTO MORADA DO SOL, AÇAILÂNDIA/MA, CEP: 65.930-000, declara, sob as penas da Lei, nos termos do parágrafo 2º do art. 32 da Lei n.º 8.666/93 que, após o seu cadastramento, nenhum fato ocorreu que inabilite esta empresa a participar da **Tomada de Preços nº 004/2023 - CPL**, e que contra a mesma não existe pedido de falência ou recuperação judicial

Açailândia/MA, 19 de junho de 2023

*Jessica Ferreira Costa*

BETA CONSTRUTORA E LOCAÇÕES EIRELI

CNPJ: 22.165.924/0001-80

Sócia Administrador

Jessica Ferreira Costa

RG: 038730932010-1 SSP/MA e do CPF: 056.818.913-21



000236

TOMADA DE PREÇOS Nº 004/2023 – CPL

ANEXO VII

DECLARAÇÃO DE ENQUADRAMENTO À LC Nº 123/06

A empresa BETA CONSTRUTORA E LOCAÇÕES EIRELI. CNPJ: 22.165.924/0001-80, sediada na AVENIDA TEREZA RAPOSO, Nº 08, Quadra: 06, Lote: 08, Bairro: LOTEAMENTO MORADA DO SOL, AÇAILÂNDIA/MA, CEP: 65.930-000, representada pela Srª JESSICA FERREIRA COSTA, CPF: 056.818.913-21, RG: 038730932010-1 SSP/MA, DECLARA, sob as penas da lei, especialmente o disposto no art. 299, do Código Penal Brasileiro, que se encontra enquadrada na condição de, ( ) Microempresa, ( x ) Empresa de Pequeno Porte, ( ) Microempreendedor Individual ou ( ) Cooperativa de Consumo e que inexistente fato superveniente que implique no seu desenquadramento dessa situação.

Por ser verdade, firmo a presente declaração.

Açailândia/MA, 19 de junho de 2023

*Jessica Ferreira Costa*

BETA CONSTRUTORA E LOCAÇÕES EIRELI

CNPJ: 22.165.924/0001-80

Sócia Administradora

Jessica Ferreira Costa

RG: 038730932010-1 SSP/MA e do CPF: 056.818.913-21

**PROCURAÇÃO PARTICULAR**

Pela presente a empresa **W C SERVICOS E EMPREENDIMENTOS LTDA**, inscrita no CNPJ nº **37.113.308/0001-53** sediada na Rua major Delfino calvo nº 70, Centro, São Domingos – MA por seu representante Socio administrador **FERNANDO VALERIO DA SILVA**, portador da cédula de identidade RG nº **1722413200-11**, e do CPF nº **008.583.533-18** por seu representante legal abaixo assinado, pelo presente instrumento de mandato, nomeia e constitui, seu socio procurador senhor, **LUCAS VINICIUS DA SILVA SA**, brasileiro, solteiro RG nº 041564922011-8 e do CPF nº 607.516.523.- 18, residente na rua projetada 03, nº 26, bairro curimatan, CEP: 65690-000, Colinas-Ma, a quem confere amplos poderes para, junto á órgãos público, prefeituras municipais a praticar os atos necessários á representação da outorgante na licitação na modalidade de, **PREGÃO PRESENCIAL, TOMADA DE PREÇOS, CONCORRÊNCIAS PÚBLICAS**, usado dos recursos legais e acompanhando-os, conferindo-lhes, ainda poderes especiais assinar declarações, assinar proposta declarações, contrato, para apresentar lances verbais, negociar preços e demais condições, declarar a intenção de interpor recursos, transigir, desistir, firmar compromissos ou acordos e substabelecer poderes tudo por bom firme e valioso. Validade desta procuração é de um 01 (UM ANO) a partir da sua data de emissão.

São Domingos do Maranhão – MA, 04 de Maio de 2023

**Serviços e Empreendimentos**

FERNANDO VALERIO DA SILVA:00858353318  
3318

Assinado de forma digital por FERNANDO VALERIO DA SILVA:00858353318  
Dados: 2023.05.04 15:30:53 -03'00'

**W C SERVICOS E EMPREENDIMENTOS LTDA**  
**CNPJ Nº 37.113.308/0001-53**  
**FERNANDO VALERIO DA SILVA**  
**RG Nº 1722413200-11**  
**CPF Nº 008.583.533-18**  
**Socio Administrador**

000238

**RELATÓRIO 1 - Aprovado, em conformidade com  
MP 2.200-2/2001**

Versão do software : 2.11rc5  
Nome : Verificador de Conformidade  
Arquivo Fonte : PROCURAÇÃO LUCAS ATUAL (1).pdf  
Resumo SHA256 do arquivo : d01d083637eb7c564623c84e215879744b80bc1fe806d9386cbc56694d2a647e  
Tipo do arquivo : PDF  
Quantidade de assinaturas : 1  
Data de verificação : 19/06/2023 20:30:49 UTC  
Fonte da data : Offline

*02*

000239

## ASSINATURAS

### Assinante

Assinante : CN=FERNANDO VALERIO DA SILVA:\*\*\*583533\*\*, OU=Certificado PF A1, OU=Presencial, OU=14483179000190, OU=AC SOLUTI Multipla v5, O=ICP-Brasil, C=BR

Tipo de assinatura : Destacada

Status da assinatura : Aprovado

Caminho de certificação : Aprovado

Estrutura : De acordo (ISO 32000).

Cifra assimétrica : Aprovada

Resumo criptográfico : Correto

Atributos obrigatórios : Aprovados.

### Informações do assinante

CPF : \*\*\*.583.533-\*\*

### Certificados utilizados

#### Certificado

Buscado : Offline

Assinatura : Aprovada

Entidade : CN=FERNANDO VALERIO DA SILVA:\*\*\*583533\*\*, OU=Certificado PF A1, OU=Presencial, OU=14483179000190, OU=AC SOLUTI Multipla v5, O=ICP-Brasil, C=BR

Emissor : CN=AC SOLUTI Multipla v5, OU=AC SOLUTI v5, O=ICP-Brasil, C=BR

Data de emissão : 20/12/2022 18:54:00 UTC

Aprovado até : 06/07/2023 14:32:00 UTC

#### Certificado

Buscado : Offline

Assinatura : Aprovada

Entidade : CN=AC SOLUTI Multipla v5, OU=AC SOLUTI v5, O=ICP-Brasil, C=BR

Emissor : CN=AC SOLUTI v5, OU=Autoridade Certificadora Raiz Brasileira v5, O=ICP-Brasil, C=BR

Data de emissão : 05/02/2019 14:34:56 UTC

Aprovado até : 02/03/2029 11:58:59 UTC

LCR

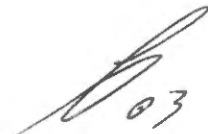



Emissor : CN=AC SOLUTI Multipla v5, OU=AC SOLUTI v5, O=ICP-  
Brasil, C=BR  
Buscado : Offline  
Assinatura : Aprovada  
Data de publicação : 19/06/2023 18:35:14 UTC  
Próxima atualização : 20/06/2023 00:35:14 UTC

000240

### Certificado

Buscado : Offline  
Assinatura : Aprovada  
Entidade : CN=AC SOLUTI v5, OU=Autoridade Certificadora Raiz Brasileira v5,  
O=ICP-Brasil, C=BR  
Emissor : CN=Autoridade Certificadora Raiz Brasileira v5, OU=Instituto  
Nacional de Tecnologia da Informacao - ITI, O=ICP-Brasil, C=BR  
Data de emissão : 29/06/2018 18:55:20 UTC  
Aprovado até : 02/03/2029 12:00:20 UTC

### LCR

Emissor : CN=AC SOLUTI v5, OU=Autoridade Certificadora Raiz  
Brasileira v5, O=ICP-Brasil, C=BR  
Buscado : Offline  
Assinatura : Aprovada  
Data de publicação : 14/06/2023 18:48:34 UTC  
Próxima atualização : 29/07/2023 18:48:34 UTC

### Certificado

Buscado : Offline  
Assinatura : Aprovada  
Entidade : CN=Autoridade Certificadora Raiz Brasileira v5, OU=Instituto  
Nacional de Tecnologia da Informacao - ITI, O=ICP-Brasil, C=BR  
Emissor : CN=Autoridade Certificadora Raiz Brasileira v5, OU=Instituto  
Nacional de Tecnologia da Informacao - ITI, O=ICP-Brasil, C=BR  
Data de emissão : 02/03/2016 13:01:38 UTC  
Aprovado até : 02/03/2029 23:59:38 UTC

### Atributos Obrigatórios

Nome do atributo : IdMessageDigest  
Corretude : Aprovado  
Nome do atributo : IdContentType  
Corretude : Aprovado

04

000241

**Atributos Opcionais**

Nome do atributo : RevocationInfoArchival  
Resultado da verificação : Aprovado

05





000243

Sistema de Cadastramento Unificado de Fornecedores - SICAF

**Certificado de Registro Cadastral - CRC**

(Emissão conforme art. 17 da Instrução Normativa nº 03, de 26 abril de 2018)

CNPJ: 37.113.308/0001-53  
Razão Social: W. C. SERVICOS E EMPREENDIMENTOS LTDA

Atividade Econômica Principal:

4120-4/00 - CONSTRUÇÃO DE EDIFÍCIOS

Endereço:

RUA MAJOR DELFINO CALVO, 70 - SALA 01 - CENTRO - São Domingos do Maranhão / Maranhão

Observações:

A veracidade das informações poderá ser verificada no endereço [www.comprasgovernamentais.gov.br](http://www.comprasgovernamentais.gov.br).  
Este certificado não substitui os documentos enumerados nos artigos 28 a 31 da Lei nº 8.666, de 1993.

Emitido em: 08/05/2023 16:33

1 de 1

07



000244

## Sistema de Cadastramento Unificado de Fornecedores - SICAF

**Declaração**

Declaramos para os fins previstos na Lei nº 8.666, de 1993, conforme documentação registrada no SICAF, que a situação do fornecedor no momento é a seguinte:

**Dados do Fornecedor**

CNPJ: 37.113.308/0001-53 DUNS®: 92\*\*\*\*\*68  
Razão Social: W. C. SERVICOS E EMPREENDIMENTOS LTDA  
Nome Fantasia: W. C. SERVICOS E EMPREENDIMENTOS  
Situação do Fornecedor: Credenciado Data de Vencimento do Cadastro: 12/02/2024  
Natureza Jurídica: SOCIEDADE EMPRESÁRIA LIMITADA  
MEI: Não  
Porte da Empresa: Micro Empresa

**Ocorrências e Impedimentos**

Ocorrência: Nada Consta  
Impedimento de Licitar: Nada Consta

**Níveis cadastrados:****I - Credenciamento****II - Habilitação Jurídica****III - Regularidade Fiscal e Trabalhista Federal**

Receita Federal e PGFN Validade: 29/08/2023

FGTS Validade: 04/06/2023

Trabalhista (<http://www.tst.jus.br/certidao>) Validade: 31/10/2023

**IV - Regularidade Fiscal Estadual/Distrital e Municipal**

Receita Estadual/Distrital Validade: 02/06/2023

Receita Municipal Validade: 25/06/2023

**V - Qualificação Técnica****VI - Qualificação Econômico-Financeira**

Validade: 30/04/2024

Esta declaração é uma simples consulta e não tem efeito legal

Emitido em: 08/05/2023 16:33

1 de 1

CPF: 608.747.743-81 Nome: WANDERSON DA COSTA SILVA

Ass: \_\_\_\_\_





000245

## Sistema de Cadastramento Unificado de Fornecedores - SICAF

## Relatório Nível V - Qualificação Técnica

## Dados do Fornecedor

CNPJ: 37.113.308/0001-53 DUNS®: 92\*\*\*\*\*68  
Razão Social: W. C. SERVICOS E EMPREENDIMENTOS LTDA  
Nome Fantasia: W. C. SERVICOS E EMPREENDIMENTOS  
Situação do Fornecedor: Credenciado

## Dados do Nível

Situação do Nível: Cadastrado

## Entidades de Classe

Entidade e UF	Nº Registro	Data de Validade
CAT COM REGISTRO DE ATESTADO	856160/2021	07/05/2024
Certidão Pessoa Jurídica	883481/2023	31/05/2023
CAT COM REGISTRO DE ATESTADO	856161/2021	07/03/2024

09



000246

Sistema de Cadastramento Unificado de Fornecedores - SICAF

### Relatório de Ocorrências Ativas

#### Dados do Fornecedor

CNPJ: 37.113.308/0001-53 DUNS®: 92\*\*\*\*\*68  
Razão Social: W. C. SERVICOS E EMPREENDIMENTOS LTDA  
Nome Fantasia: W. C. SERVICOS E EMPREENDIMENTOS  
Situação do Fornecedor: Credenciado

Nenhum registro de Ocorrência Ativa encontrado para o fornecedor



000247

Sistema de Cadastramento Unificado de Fornecedores - SICAF

## Relatório de Ocorrências Ativas Impeditivas de Licitar

### Dados do Fornecedor

CNPJ: 37.113.308/0001-53 DUNS®: 92\*\*\*\*\*68  
Razão Social: W. C. SERVICOS E EMPREENDIMENTOS LTDA  
Nome Fantasia: W. C. SERVICOS E EMPREENDIMENTOS  
Situação do Fornecedor: Credenciado

Nenhum registro de Ocorrência Ativa encontrado para o fornecedor

006248

**3ª ALTERAÇÃO, TRANSFORMAÇÃO E CONSOLIDAÇÃO DO CONTRATO SOCIAL DE EMPRESÁRIO INDIVIDUAL EM SOCIEDADE LIMITADA**

**W DA C SILVA  
CNPJ: 37.113.308/0001-53**

Pelo presente instrumento particular de alteração:

**WANDERSON DA COSTA SILVA**, BRASILEIRO, SOLTEIRO, EMPRESARIO, natural da cidade de São Domingos do Maranhão – MA, data de nascimento 04/03/1992, portador da Carteira de Identidade (RG): nº 0359876120080, expedida por SESP/MA em 28/07/2011 e CPF: nº 608.747.743-81, residente e domiciliado na cidade de São Domingos do Maranhão - MA, na TRAVESSA 2 TRAVESSA PENIEL, nº 02, CENTRO, CEP: 65790-000, na qualidade de empresário da empresa W DA C SILVA, com sede TRAVESSA 2 TRAVESSA PENIEL nº 02, CENTRO, CEP: 65790-000 cidade de São Domingos do Maranhão - MA, cujo ato constitutivo se encontra registrado na Junta Comercial do Estado do Maranhão sob o NIRE 21102317400 em data 11/05/2020, devidamente inscrita no CNPJ 37.113.308/0001-53. Resolve alterar, transformar e consolidar seu registro de EMPRESÁRIO INDIVIDUAL em SOCIEDADE EMPRESÁRIA LIMITADA, uma vez que admite, neste ato, na qualidade de sócio:

**WANDERSON DA COSTA SILVA**, BRASILEIRO, SOLTEIRO, EMPRESARIO, natural da cidade de São Domingos do Maranhão – MA, data de nascimento 04/03/1992, portador da Carteira de Identidade (RG): nº 0359876120080, expedida por SESP/MA em 28/07/2011 e CPF: nº 608.747.743-81, residente e domiciliado na cidade de São Domingos do Maranhão - MA, na TRAVESSA 2 TRAVESSA PENIEL, nº 02, CENTRO, CEP: 65790-000

**FERNANDO VALERIO DA SILVA**, BRASILEIRO, SOLTEIRO, EMPRESARIO, natural da cidade de Colinas – MA, data de nascimento 08/05/1984, portador da Carteira Nacional de Habilitação (CNH): nº 03489082207 expedida pelo DETRAN – MA em 09/05/2019 e CPF: nº 008.583.533-18, residente e domiciliado na cidade de Colinas – MA, na AVENIDA CENTRAL, nº 53, CENTRO, CEP: 65690-000. Nos termos e condições a seguir, sendo que a sociedade ora constituída assumirá e se responsabilizará pelo ativo e passivo da Empresa Individual ora transformada:

**Cláusula primeira** - Fica transformada a Empresa Individual, já qualificada, em SOCIEDADE LIMITADA, passando a adotar como nome empresarial a denominação social de W. C. SERVICOS E EMPREENDIMENTOS LTDA, com sub-rogação de todos os direitos e obrigações pertinentes.

**Cláusula segunda** - O capital social passará a ser de R\$ 400.000,00 (Quatrocentos mil reais), divididos em 400000, no valor nominal de R\$ 1,00 (um real) cada uma, formado por R\$ 400.000,00 (Quatrocentos mil reais) em moeda corrente do País.

**Parágrafo único.** Após a alteração o capital social encontra-se subscrito e integralizado pelos sócios da seguinte forma:

Nome dos Sócios	Qtd Quotas	Valor Em R\$	%
FERNANDO VALERIO DA SILVA	200000	200.000,00	50,00
WANDERSON DA COSTA SILVA	200000	200.000,00	50,00
TOTAL	400000	400.000,00	100,00

**Cláusula Terceira – DA SEDE (ART. 997, II, DO CC)**

A sociedade terá sua sede no seguinte endereço: RUA MAJOR DELFINO CALVO, Nº 70, SALA 01, CENTRO na Cidade de SÃO DOMINGOS DO MARANHÃO – MA, CEP: 65790-000.

 12

**Cláusula Quarta - DO OBJETO SOCIAL (ART. 997, II, DO CC)**

000249

A sociedade terá por objeto o exercício das seguintes atividades econômicas: 4120-4/00 - Construção de edifícios. 4213-8/00 - Obras de urbanização - ruas, praças e calçadas. 3811-4/00 - Coleta de resíduos não-perigosos. 4211-1/01 - Construção de rodovias e ferrovias. 4313-4/00 - Obras de terraplenagem. 4923-0/02 - Serviço de transporte de passageiros - locação de automóveis com motorista. 4924-8/00 - Transporte escolar. 7711-0/00 - Locação de automóveis sem condutor. 7732-2/01 - Aluguel de máquinas e equipamentos para construção sem operador, exceto andaimes. 3701-1/00 - Gestão de redes de esgoto. 3702-9/00 - Atividades relacionadas a esgoto, exceto a gestão de redes. 4211-1/02 - Pintura para sinalização em pistas rodoviárias e aeroportos. 4212-0/00 - Construção de obras-de-arte especiais. 4221-9/03 - Manutenção de redes de distribuição de energia elétrica. 4222-7/01 - Construção de redes de abastecimento de água, coleta de esgoto e construções correlatas, exceto obras de irrigação. 4299-5/01 - Construção de instalações esportivas e recreativas. 4299-5/99 Outras obras de engenharia civil não especificadas anteriormente (a construção de estruturas com tirantes, as obras de contenção, a construção de cortinas de proteção de encostas e muros de arrimo, a subdivisão de terras com benfeitorias (p. Ex., construção de vias, serviços de infraestrutura, etc.)). 4311-8/01 - Demolição de edifícios e outras estruturas. 4319-3/00 Serviços de preparação do terreno não especificados anteriormente. ( a drenagem do solo destinado à construção, a demarcação dos locais para construção, o rebaixamento de lençóis freáticos, a preparação de locais para mineração, a remoção de material inerte e outros tipos de refugo de locais de mineração, exceto os locais de extração de petróleo e gás natural, a drenagem de terrenos agrícolas ou florestais. 4321-5/00 - Instalação e manutenção elétrica. 4322-3/02 - Instalação e manutenção de sistemas centrais de ar condicionado, de ventilação e refrigeração. 4322-3/03 - Instalações de sistema de prevenção contra incêndio. 4329-1/04 - Montagem e instalação de sistemas e equipamentos de iluminação e sinalização em vias públicas, portos e aeroportos. 4330-4/02 - Instalação de portas, janelas, tetos, divisórias e armários embutidos de qualquer material. 4330-4/04 - Serviços de pintura de edifícios em geral. 4330-4/05 - Aplicação de revestimentos e de resinas em interiores e exteriores. 4391-6/00 - Obras de fundações. 4399-1/03 - Obras de alvenaria. 4399-1/05 - Perfuração e construção de poços de água. . 4399-1/99 Serviços especializados para construção não especificados anteriormente (a construção de fornos industriais, a construção de partes de edifícios, tais como: telhados, coberturas, chaminés, lareiras, churrasqueiras, etc., os serviços de limpeza de fachadas, com jateamento de areia, vapor e semelhantes). 4520-0/01 - Serviços de manutenção e reparação mecânica de veículos automotores. 4520-0/05 - Serviços de lavagem, lubrificação e polimento de veículos automotores. 4930-2/03 - Transporte rodoviário de produtos perigosos. 7111-1/00 - Serviços de arquitetura.

Em consequência da alteração e transformação acima e respeitadas as cláusulas não modificadas, consolida-se o contrato da seguinte forma:

**3ª ALTERAÇÃO, TRANSFORMAÇÃO E CONSOLIDAÇÃO DO CONTRATO SOCIAL DE EMPRESÁRIO INDIVIDUAL EM SOCIEDADE EMPRESÁRIA LIMITADA**

**W. C. SERVICOS E EMPREENDIMENTOS LTDA**  
**CNPJ: 37.113.308/0001-53**

**WANDERSON DA COSTA SILVA**, BRASILEIRO, SOLTEIRO, EMPRESARIO, natural da cidade de São Domingos do Maranhão – MA, data de nascimento 04/03/1992, portador da Carteira de Identidade (RG): nº 0359876120080, expedida por SESP/MA em 28/07/2011 e CPF: nº 608.747.743-81, residente e domiciliado na cidade de São Domingos do Maranhão - MA, na TRAVESSA 2 TRAVESSA PENIEL, nº 02, CENTRO, CEP: 65790-000

**FERNANDO VALERIO DA SILVA**, BRASILEIRO, SOLTEIRO, EMPRESARIO, natural da cidade de Colinas – MA, data de nascimento 08/05/1984, portador da Carteira Nacional de Habilitação (CNH): nº 03489082207 expedida pelo DETRAN – MA em 09/05/2019 e CPF: nº 008.583.533-18, residente e domiciliado na cidade de Colinas – MA, na AVENIDA CENTRAL, nº 53, CENTRO, CEP: 65690-000.

Resolvem, em comum acordo, constituir uma sociedade limitada, mediante as condições e cláusulas seguintes:

**DO NOME EMPRESARIAL (ART. 997, II, DO CC)**

13

**Cláusula Primeira** - A sociedade adotará o seguinte nome empresaria: W. C. SERVICOS E EMPREENDIMENTOS LTDA

**DA SEDE (ART. 997, II, DO CC)**

**Cláusula Segunda** - A sociedade terá sua sede no seguinte endereço: RUA MAJOR DELFINO CALVO, Nº 70, SALA 01, CENTRO na Cidade de SÃO DOMINGOS DO MARANHÃO – MA, CEP: 65790-000.

**DO OBJETO SOCIAL (ART. 997, II, DO CC)**

**Cláusula Terceira** - A sociedade terá por objeto o exercício das seguintes atividades econômicas: 4120-4/00 - construção de edifícios. 3811-4/00 - coleta de resíduos não-perigosos. 4211-1/01 - construção de rodovias e ferrovias. 4213-8/00 - obras de urbanização - ruas, praças e calçadas. 4313-4/00 - obras de terraplenagem. 4923-0/02 - serviço de transporte de passageiros - locação de automóveis com motorista. 4924-8/00 - transporte escolar. 7711-0/00 - locação de automóveis sem condutor. 7732-2/01 - aluguel de máquinas e equipamentos para construção sem operador, exceto andaimes. 3701-1/00 gestão de redes de esgoto. 3702-9/00 atividades relacionadas a esgoto, exceto a gestão de redes. 4211-1/02 Pintura para sinalização em pistas rodoviárias e aeroportos. 4212-0/00 Construção de obras de arte especiais. 4213-8/00 Obras de urbanização - ruas, praças e calçadas. 4221-9/03 Manutenção de redes de distribuição de energia elétrica. 4299-5/01 Construção de instalações esportivas e recreativas. 4299-5/99 Outras obras de engenharia civil não especificadas anteriormente (a construção de estruturas com tirantes, as obras de contenção, a construção de cortinas de proteção de encostas e muros de arrimo, a subdivisão de terras com benfeitorias (p. Ex., construção de vias, serviços de infra-estrutura, etc.)). 4311-8/01 Demolição de edifícios e outras estruturas. 43.11-8 Demolição e preparação de canteiros de obras. 4319-3/00 Serviços de preparação do terreno não especificados anteriormente. (- a drenagem do solo destinado à construção, a demarcação dos locais para construção, o rebaixamento de lençóis freáticos, a preparação de locais para mineração, a remoção de material inerte e outros tipos de refugo de locais de mineração, exceto os locais de extração de petróleo e gás natural, a drenagem de terrenos agrícolas ou florestais. 4321-5/00 Instalação e manutenção elétrica. 4322-3/03 Instalações de sistema de prevenção contra incêndio. 4322-3/02 Instalação e manutenção de sistemas centrais de ar condicionado, de ventilação e refrigeração. 4329-1/04 Montagem e instalação de sistemas e equipamentos de iluminação e sinalização em vias públicas, portos e aeroportos. 4330-4/02 Instalação de portas, janelas, tetos, divisórias e armários embutidos de qualquer material. 4330-4/04 Serviços de pintura de edifícios em geral. 4330-4/05 Aplicação de revestimentos e de resinas em interiores e exteriores. 4391-6/00 Obras de fundações. 4399-1/02 Montagem e desmontagem de andaimes e outras estruturas temporárias. 4399-1/03 Obras de alvenaria. 4399-1/05 Perfuração e construção de poços de água. 4399-1/99 Serviços especializados para construção não especificados anteriormente (a construção de fornos industriais, a construção de partes de edifícios, tais como: telhados, coberturas, chaminés, lareiras, churrasqueiras, etc., os serviços de limpeza de fachadas, com jateamento de areia, vapor e semelhantes). 4520-0/01 Serviços de manutenção e reparação mecânica de veículos automotores. 4520-0/05 Serviços de lavagem, lubrificação e polimento de veículos automotores. 4923-0/02 Serviço de transporte de passageiros - locação de automóveis com motorista. 4930-2/03 Transporte rodoviário de produtos perigosos. 7111-1/00 Serviços de arquitetura. 4222-7/01 Construção de redes de abastecimento de água, coleta de esgoto e construções correlatas, exceto obras de irrigação.

**DO INÍCIO DAS ATIVIDADES E DO PRAZO (ART. 53, III, F, DO DECRETO Nº 1.800, DE 1996)**

**Cláusula Quarta** - A sociedade iniciou suas atividades a partir de 05/05/2020 e seu prazo de duração indeterminado.

**DO CAPITAL SOCIAL (ART. 997, III E IV E ARTS. 1.052 E 1.055 DO CC)**

**Cláusula Quinta** - O capital é de R\$ 400.000,00 (Quatrocentos mil reais), divididos em 400000, no valor nominal de R\$ 1,00 (um real) cada uma, formado por R\$ 400.000,00 (Quatrocentos mil reais) em moeda corrente do País.

**Parágrafo único.** O capital encontra-se subscrito e integralizado pelos sócios da seguinte forma:





Nome dos Sócios	Qtd Quotas	Valor Em R\$	%
FERNANDO VALERIO DA SILVA	200000	200.000,00	50,00
WANDERSON DA COSTA SILVA	200000	200.000,00	50,00
TOTAL	400000	400.000,00	100,00

#### **DA ADMINISTRAÇÃO (ARTS. 997, VI; 1.013; 1.015; 1.064 DO CC)**

**Cláusula Sexta** - A administração da sociedade será exercida pelo sócio **FERNANDO VALERIO DA SILVA**, que representará legalmente a sociedade e poderá praticar todo e qualquer ato de gestão pertinente ao objeto social.

**Parágrafo único.** Não constituindo o objeto social, a alienação ou a oneração de bens imóveis depende de autorização da maioria.

#### **DO BALANÇO PATRIMONIAL (ART. 1.065 DO CC)**

**Cláusula Sétima** - Ao término de cada exercício, em 31 de Dezembro, o administrador prestará contas justificadas de sua administração, procedendo à elaboração do inventário, do balanço patrimonial e do balanço de resultado econômico, cabendo aos sócios, os lucros ou perdas apuradas.

#### **DA DECLARAÇÃO DE DESIMPEDIMENTO DE ADMINISTRADOR (ART. 1.011, § 1º, DO CC E ART. 37, II, DA LEI Nº 8.934, DE 1994)**

**Cláusula Oitava** - O administrador da empresa declara, sob as penas da lei, que não está impedido de exercer a administração da empresa, por lei especial, ou em virtude de condenação criminal, ou por se encontrar sob os efeitos dela, a pena que vede, ainda que temporariamente, o acesso a cargos públicos; ou por crime falimentar, de prevaricação, peita ou suborno, concussão, peculato, ou contra a economia popular, contra o sistema financeiro nacional, contra normas de defesa da concorrência, contra as relações de consumo, fé pública, ou a propriedade.

#### **DA RETIRADA OU FALECIMENTO DE SÓCIO**

**Cláusula Nona** - Retirando-se, falecendo ou interditado qualquer sócio, a sociedade continuará suas atividades com os herdeiros, sucessores e o incapaz, desde que autorizado legalmente. Não sendo possível ou inexistindo interesse destes ou dos sócios remanescentes na continuidade da sociedade, esta será liquidada após a apuração do Balanço Patrimonial na data do evento. O resultado positivo ou negativo será distribuído ou suportado pelos sócios na proporção de suas quotas.

**Parágrafo único** - O mesmo procedimento será adotado em outros casos em que a sociedade se resolva em relação a seu sócio.

#### **DA CESSÃO DE QUOTAS**

**Cláusula Décima** - as quotas são indivisíveis e não poderão ser cedidas ou transferidas a terceiros sem o consentimento do outro sócio, a quem fica assegurado, em igualdade de condições e preço direito de preferência para a sua aquisição se postas à venda, formalizando, se realizada a cessão delas, a alteração contratual pertinente.

#### **DA RESPONSABILIDADE**

**Cláusula Décima Primeira** - A responsabilidade de cada sócio é restrita ao valor das suas quotas, mas



todos respondem solidariamente pela integralização do capital social.

#### DO FORO

**Cláusula Décima Segunda** - As partes elegem o foro da sede para dirimir quaisquer dúvidas decorrentes do presente instrumento contratual, bem como para o exercício e cumprimento dos direitos e obrigações resultantes deste contrato, renunciando a qualquer outro, por mais privilegiado que possa ser.

E por estarem em perfeito acordo, em tudo que neste instrumento particular foi lavrado, obrigam-se a cumprir o presente ato constitutivo, e assinam o presente instrumento em uma única via que será destinada ao registro e arquivamento na Junta Comercial do Estado do Maranhão.

**São Domingos do Maranhão – MA, 28 de Junho de 2021**

---

Sócio  
WANDERSON DA COSTA SILVA

---

Sócio – Administrador  
FERNANDO VALERIO DA SILVA





## ASSINATURA ELETRÔNICA

Certificamos que o ato da empresa W. C. SERVICOS E EMPREENDIMENTOS LTDA consta assinado digitalmente por:

IDENTIFICAÇÃO DO(S) ASSINANTE(S)	
CPF	Nome
00858353318	FERNANDO VALERIO DA SILVA
60874774381	WANDERSON DA COSTA SILVA

CERTIFICO O REGISTRO EM 02/07/2021 12:14 SOB Nº 21201143221.  
PROTOCOLO: 210806974 DE 28/06/2021.  
CÓDIGO DE VERIFICAÇÃO: 12104729927. CNPJ DA SEDE: 37113308000153.  
NIRE: 21201143221. COM EFEITOS DO REGISTRO EM: 28/06/2021.  
W. C. SERVIÇOS E EMPREENDIMENTOS LTDA

**JUCEMA**

LÍLIAN THERESA RODRIGUES MENDONÇA  
SECRETÁRIA-GERAL  
[www.empresafacil.ma.gov.br](http://www.empresafacil.ma.gov.br)

A validade deste documento, se impresso, fica sujeito à comprovação de sua autenticidade nos respectivos portais, informando seus respectivos códigos de verificação.

17



# REPÚBLICA FEDERATIVA DO BRASIL

## CADASTRO NACIONAL DA PESSOA JURÍDICA

NÚMERO DE INSCRIÇÃO <b>37.113.308/0001-53</b> MATRIZ	<b>COMPROVANTE DE INSCRIÇÃO E DE SITUAÇÃO CADASTRAL</b>	DATA DE ABERTURA <b>11/05/2020</b>
--	---	---------------------------------------

NOME EMPRESARIAL <b>W. C. SERVICOS E EMPREENDIMENTOS LTDA</b>
--

TÍTULO DO ESTABELECIMENTO (NOME DE FANTASIA) <b>W. C. SERVICOS E EMPREENDIMENTOS</b>	PORTE <b>ME</b>
---	--------------------

CÓDIGO E DESCRIÇÃO DA ATIVIDADE ECONÔMICA PRINCIPAL <b>41.20-4-00 - Construção de edifícios</b>
--

CÓDIGO E DESCRIÇÃO DAS ATIVIDADES ECONÔMICAS SECUNDÁRIAS <b>37.01-1-00 - Gestão de redes de esgoto</b> <b>37.02-9-00 - Atividades relacionadas a esgoto, exceto a gestão de redes</b> <b>38.11-4-00 - Coleta de resíduos não-perigosos</b> <b>42.11-1-01 - Construção de rodovias e ferrovias</b> <b>42.11-1-02 - Pintura para sinalização em pistas rodoviárias e aeroportos</b> <b>42.12-0-00 - Construção de obras de arte especiais</b> <b>42.13-8-00 - Obras de urbanização - ruas, praças e calçadas</b> <b>42.21-9-03 - Manutenção de redes de distribuição de energia elétrica</b> <b>42.22-7-01 - Construção de redes de abastecimento de água, coleta de esgoto e construções correlatas, exceto obras de irrigação</b> <b>42.99-5-01 - Construção de instalações esportivas e recreativas</b> <b>42.99-5-99 - Outras obras de engenharia civil não especificadas anteriormente</b> <b>43.11-8-01 - Demolição de edifícios e outras estruturas</b> <b>43.13-4-00 - Obras de terraplenagem</b> <b>43.19-3-00 - Serviços de preparação do terreno não especificados anteriormente</b> <b>43.21-5-00 - Instalação e manutenção elétrica</b> <b>43.22-3-02 - Instalação e manutenção de sistemas centrais de ar condicionado, de ventilação e refrigeração</b> <b>43.22-3-03 - Instalações de sistema de prevenção contra incêndio</b> <b>43.29-1-04 - Montagem e instalação de sistemas e equipamentos de iluminação e sinalização em vias públicas, portos e aeroportos</b> <b>43.30-4-02 - Instalação de portas, janelas, tetos, divisórias e armários embutidos de qualquer material</b> <b>43.30-4-04 - Serviços de pintura de edifícios em geral</b>
--

CÓDIGO E DESCRIÇÃO DA NATUREZA JURÍDICA <b>206-2 - Sociedade Empresária Limitada</b>
---

LOGRADOURO <b>R MAJOR DELFINO CALVO</b>	NÚMERO <b>70</b>	COMPLEMENTO <b>SALA 01</b>
--	---------------------	-------------------------------

CEP <b>65.790-000</b>	BAIRRO/DISTRITO <b>CENTRO</b>	MUNICÍPIO <b>SAO DOMINGOS DO MARANHÃO</b>	UF <b>MA</b>
--------------------------	----------------------------------	--	-----------------

ENDEREÇO ELETRÔNICO <b>W.C.SERVICOSEMPREENDIMENTOS@HOTMAIL.COM</b>	TELEFONE <b>(99) 9161-9859</b>
---	-----------------------------------

ENTE FEDERATIVO RESPONSÁVEL (EFR) *****
--

SITUAÇÃO CADASTRAL <b>ATIVA</b>	DATA DA SITUAÇÃO CADASTRAL <b>11/05/2020</b>
------------------------------------	---

MOTIVO DE SITUAÇÃO CADASTRAL
------------------------------

SITUAÇÃO ESPECIAL *****	DATA DA SITUAÇÃO ESPECIAL *****
----------------------------	------------------------------------

Aprovado pela Instrução Normativa RFB nº 1.863, de 27 de dezembro de 2018.

Emitido no dia 14/04/2023 às 14:44:26 (data e hora de Brasília).

Página: 1/2



**REPÚBLICA FEDERATIVA DO BRASIL**  
**CADASTRO NACIONAL DA PESSOA JURÍDICA**

NÚMERO DE INSCRIÇÃO <b>37.113.308/0001-53</b> MATRIZ	<b>COMPROVANTE DE INSCRIÇÃO E DE SITUAÇÃO CADASTRAL</b>	DATA DE ABERTURA <b>11/05/2020</b>
--	---	---------------------------------------

NOME EMPRESARIAL <b>W. C. SERVICOS E EMPREENDIMENTOS LTDA</b>
--

CÓDIGO E DESCRIÇÃO DAS ATIVIDADES ECONÔMICAS SECUNDÁRIAS <b>43.30-4-05 - Aplicação de revestimentos e de resinas em interiores e exteriores</b> <b>43.91-6-00 - Obras de fundações</b> <b>43.99-1-03 - Obras de alvenaria</b> <b>43.99-1-05 - Perfuração e construção de poços de água</b> <b>43.99-1-99 - Serviços especializados para construção não especificados anteriormente</b> <b>45.20-0-01 - Serviços de manutenção e reparação mecânica de veículos automotores</b> <b>45.20-0-05 - Serviços de lavagem, lubrificação e polimento de veículos automotores</b> <b>49.23-0-02 - Serviço de transporte de passageiros - locação de automóveis com motorista</b> <b>49.24-8-00 - Transporte escolar</b> <b>49.30-2-03 - Transporte rodoviário de produtos perigosos</b> <b>71.11-1-00 - Serviços de arquitetura</b> <b>77.11-0-00 - Locação de automóveis sem condutor</b> <b>77.32-2-01 - Aluguel de máquinas e equipamentos para construção sem operador, exceto andaimes</b>
---

CÓDIGO E DESCRIÇÃO DA NATUREZA JURÍDICA <b>206-2 - Sociedade Empresária Limitada</b>
---

LOGRADOURO <b>R MAJOR DELFINO CALVO</b>	NÚMERO <b>70</b>	COMPLEMENTO <b>SALA 01</b>
--	---------------------	-------------------------------

CEP <b>65.790-000</b>	BAIRRO/DISTRITO <b>CENTRO</b>	MUNICÍPIO <b>SAO DOMINGOS DO MARANHAO</b>	UF <b>MA</b>
--------------------------	----------------------------------	--	-----------------

ENDEREÇO ELETRÔNICO <b>W.C.SERVICOSEEMPREENDEMENTOS@HOTMAIL.COM</b>	TELEFONE <b>(99) 9161-9859</b>
--	-----------------------------------

ENTE FEDERATIVO RESPONSÁVEL (EFR) *****
--

SITUAÇÃO CADASTRAL <b>ATIVA</b>	DATA DA SITUAÇÃO CADASTRAL <b>11/05/2020</b>
------------------------------------	---

MOTIVO DE SITUAÇÃO CADASTRAL
------------------------------

SITUAÇÃO ESPECIAL *****	DATA DA SITUAÇÃO ESPECIAL *****
----------------------------	------------------------------------

Aprovado pela Instrução Normativa RFB nº 1.863, de 27 de dezembro de 2018.

Emitido no dia **14/04/2023** às **14:44:26** (data e hora de Brasília).

Página: 2/2

000256

## Consulta Quadro de Sócios e Administradores - QSA

<b>CNPJ:</b>	37.113.308/0001-53
<b>NOME EMPRESARIAL:</b>	W. C. SERVICOS E EMPREENDIMENTOS LTDA
<b>CAPITAL SOCIAL:</b>	R\$400.000,00 (Quatrocentos mil reais)

O Quadro de Sócios e Administradores(QSA) constante da base de dados do Cadastro Nacional da Pessoa Jurídica (CNPJ) é o seguinte:

<b>Nome/Nome Empresarial:</b>	FERNANDO VALERIO DA SILVA
<b>Qualificação:</b>	49-Sócio-Administrador

<b>Nome/Nome Empresarial:</b>	WANDERSON DA COSTA SILVA
<b>Qualificação:</b>	22-Sócio

Para informações relativas à participação no QSA, acessar o e-CAC com certificado digital ou comparecer a uma unidade da RFB.

Emitido no dia 14/04/2023 às 14:44 (data e hora de Brasília).

  
20



REPÚBLICA FEDERATIVA DO BRASIL  
 MINISTÉRIO DA INFRAESTRUTURA  
 DEPARTAMENTO NACIONAL DE TRÂNSITO  
 CARTEIRA NACIONAL DE HABILITAÇÃO

NOME: FERNANDO VALERIO DA SILVA

DOC. IDENTIDADE/ÓRG. EMISSOR/UF: 172241320011 GEJUSPC MA

CPF: 008.583.533-18 DATA NASCIMENTO: 08/05/1984

FILIAÇÃO: MARIA EUNICE VALERIO DA SILVA

PERMISSÃO: ACC: CAT. HAB: RR

N° REGISTRO: 03485062200 VALIDADE: 08/05/2024 1ª HABILITAÇÃO: 27/01/2005

OBSERVAÇÕES: EAR

*Fernando Valério da Silva*  
 ASSINATURA DO PORTADOR

LOCAL: SÃO LUIS, MA DATA EMISSÃO: 09/09/2019

ASSINADO DIGITALMENTE DEPARTAMENTO ESTADUAL DE TRÂNSITO 73605108401 MA040446950

MARANHÃO

DENATRAN CONTRAN

VÁLIDA EM TODO O TERRITÓRIO NACIONAL 1814892925

QR-CODE



Documento assinado com certificado digital em conformidade com a Medida Provisória nº 2200-2/2001. Sua validade poderá ser confirmada por meio da comparação deste arquivo digital com o arquivo de assinatura (.p7s) no endereço: < <http://www.serpro.gov.br/assinador-digital> >.

SERPRO / DENATRAN

4 21



Ministério da Fazenda  
Secretaria da Receita Federal do Brasil

Comprovante de Situação Cadastral no CPF

Nº do CPF: **008.583.533-18**

Nome: **FERNANDO VALERIO DA SILVA**

Data de Nascimento: **08/05/1984**

Situação Cadastral: **REGULAR**

Data da Inscrição: **16/10/2002**

Digito Verificador: **00**

Comprovante emitido às: **13:55:00** do dia **17/03/2023** (hora e data de Brasília).  
Código de controle do comprovante: **4C84.F946.2D86.000C**



Este documento não substitui o "Comprovante de Inscrição no CPF".

(Modelo aprovado pela IN/RFB nº 1.548, de 13/02/2015.)

*[Handwritten signature]*  
22

Rua XV de Novembro, 64 - Sala 21  
Edifício Pedro Francisco Vargas  
Centro, Itajaí - Santa Catarina  
(47) 3514-7599 | (47) 99748-2223  
www.dautin.com | dautin@dautin.com



## CERTIFICADO DE PROVA DE AUTENTICIDADE ELETRÔNICA

A DAUTIN BLOCKCHAIN DOCUMENTOS DIGITAIS E SERVIÇOS LTDA, especificada neste ato apenas como **Dautin Blockchain Co.** CERTIFICA para os devidos fins de direito que, o arquivo digital especificado com o tipo documental **Autenticação** e representado pela função hash criptográfica conhecida como SHA-256, de código **579a1f738f20c146d84822a050b5f47ead3283a72c9b662c6c89980b76fbfde5** foi autenticado de acordo com as Legislações e normas vigentes<sup>1</sup> através da rede blockchain Ethereum Classic, sob o identificador único denominado NID **37025** dentro do sistema.

A autenticação eletrônica do documento intitulado "**indetidade**", cujo assunto é descrito como "**indetidade**", faz prova de que em **10/11/2021 10:34:58**, o responsável **W. C. Serviços e Empreendimentos Ltda (37.113.308/0001-53)** tinha posse do arquivo com as mesmas características que foram reproduzidas na prova de autenticidade, sendo de W. C. Serviços e Empreendimentos Ltda a responsabilidade, única e exclusiva, pela idoneidade do documento apresentado a DAUTIN Blockchain Co.

Este CERTIFICADO foi emitido em **10/11/2021 10:36:48** através do sistema de autenticação eletrônica da empresa DAUTIN Blockchain Co. de acordo com o Art. 10, § 2º da MP 2200-2/2001, Art. 107 do Código Civil e Art. 411, em seus §§ 2º e 3º do Código de Processo Civil, estando dessa maneira de acordo para o cumprimento do Decreto 10278/2020.

Para mais informações sobre a operação acesse o site <https://www.dautin.com> e informe o código da transação blockchain **0x49d8af03283cd3d04fd777b521782d75df7f88de418a70a8b95dfd6e78ccd653**. Também é possível acessar a consulta através da rede blockchain em <https://blockscout.com/etc/mainnet/>

<sup>1</sup> Legislação Vigente: Medida Provisória nº 2200-2/2001, Código Civil e Código de Processo Civil.

**DAUTIN**  
BLOCKCHAIN



Presidência da República Casa Civil  
Subchefia para Assuntos Jurídicos  
MEDIDA PROVISÓRIA 2.200-2  
DE 24 DE AGOSTO DE 2001.





### Identificação do Contribuinte - CNPJ Matriz

CNPJ: **37.113.308/0001-53**

A opção pelo Simples Nacional e/ou SIMEI abrange todos os estabelecimentos da empresa

Nome Empresarial: **W. C. SERVICOS E EMPREENDIMENTOS LTDA**

### Situação Atual

Situação no Simples Nacional: **Optante pelo Simples Nacional desde 01/01/2021**

Situação no SIMEI: **NÃO enquadrado no SIMEI**

Mais informações

### Períodos Anteriores

Opções pelo Simples Nacional em Períodos Anteriores: **Não Existem**

Enquadramentos no SIMEI em Períodos Anteriores: **Não Existem**

### Eventos Futuros (Simples Nacional)

**Não Existem**

### Eventos Futuros (SIMEI)

**Não Existem**

[Voltar](#)

[Gerar PDF](#)



Estado do  
Maranhão

SINTEGRA/ICMS

Consulta Pública ao Cadastro do Estado do  
Maranhão

Secretaria da Fazenda

Resultado da Consulta SINTEGRA/ICMS

IDENTIFICAÇÃO

**CGC:** 37.113.308/0001-53 **Inscrição Estadual:** 12.707151-2  
**Razão Social:** W C SERVICOS E EMPREENDIMENTOS LTDA  
**Regime Apuração:** SIMPLES NACIONAL

ENDEREÇO

**Logradouro:** RUA MAJOR DELFINO CALVO  
**Número:** 70 **Complemento:** SALA 01  
**Bairro:** CENTRO  
**Município:** SAO DOMINGOS DO MARANHAO **UF:** MA  
**CEP:** 65790000 **DDD:** **Telefone:** 81673561

INFORMAÇÕES COMPLEMENTARES

**CNAE Principal:** 4120400 - CONSTRUÇÃO DE EDIFÍCIOS

CNAEs Secundários

Código	Descrição CNAE
4299501	CONSTRUÇÃO DE INSTALAÇÕES ESPORTIVAS E RECREATIVAS
4299599	OUTRAS OBRAS DE ENGENHARIA CIVIL NÃO ESPECIFICADAS ANTERIORMENTE
4311801	DEMOLIÇÃO DE EDIFÍCIOS E OUTRAS ESTRUTURAS
4313400	OBRAS DE TERRAPLENAGEM
4319300	SERVIÇOS DE PREPARAÇÃO DO TERRENO NÃO ESPECIFICADOS ANTERIORMENTE
4321500	INSTALAÇÃO E MANUTENÇÃO ELÉTRICA
4322302	INSTALAÇÃO E MANUTENÇÃO DE SISTEMAS CENTRAIS DE AR CONDICIONADO, DE VENTILAÇÃO E REFRIGERAÇÃO
4322303	INSTALAÇÕES DE SISTEMA DE PREVENÇÃO CONTRA INCÊNDIO
4329104	MONTAGEM E INSTALAÇÃO DE SISTEMAS E EQUIPAMENTOS DE ILUMINAÇÃO E SINALIZAÇÃO EM VIAS PÚBLICAS, PORTOS E AEROPORTOS
4330402	INSTALAÇÃO DE PORTAS, JANELAS, TETOS, DIVISÓRIAS E ARMÁRIOS EMBUTIDOS DE QUALQUER MATERIAL
7732201	ALUGUEL DE MÁQUINAS E EQUIPAMENTOS PARA CONSTRUÇÃO SEM OPERADOR, EXCETO ANDAIMES
4330404	SERVIÇOS DE PINTURA DE EDIFÍCIOS EM GERAL
4330405	APLICAÇÃO DE REVESTIMENTOS E DE RESINAS EM INTERIORES E EXTERIORES
4391600	OBRAS DE FUNDAÇÕES
4399103	OBRAS DE ALVENARIA
4399105	PERFURAÇÃO E CONSTRUÇÃO DE POÇOS DE ÁGUA
4399199	SERVIÇOS ESPECIALIZADOS PARA CONSTRUÇÃO NÃO ESPECIFICADOS ANTERIORMENTE
4520001	SERVIÇOS DE MANUTENÇÃO E REPARAÇÃO MECÂNICA DE VEÍCULOS AUTOMOTORES
4520005	SERVIÇOS DE LAVAGEM, LUBRIFICAÇÃO E POLIMENTO DE VEÍCULOS AUTOMOTORES
4923002	SERVIÇO DE TRANSPORTE DE PASSAGEIROS - LOCAÇÃO DE AUTOMÓVEIS COM MOTORISTA
4924800	TRANSPORTE ESCOLAR
3811400	COLETA DE RESÍDUOS NÃO-PERIGOSOS
4930203	TRANSPORTE RODOVIÁRIO DE PRODUTOS PERIGOSOS
7111100	SERVIÇOS DE ARQUITETURA
7711000	LOCAÇÃO DE AUTOMÓVEIS SEM CONDUTOR
3701100	GESTÃO DE REDES DE ESGOTO
3702900	ATIVIDADES RELACIONADAS A ESGOTO, EXCETO A GESTÃO DE REDES
4211101	CONSTRUÇÃO DE RODOVIAS E FERROVIAS
4211102	PINTURA PARA SINALIZAÇÃO EM PISTAS RODOVIÁRIAS E AEROPORTOS
4212000	CONSTRUÇÃO DE OBRAS-DE-ARTE ESPECIAIS
4213800	OBRAS DE URBANIZAÇÃO - RUAS, PRAÇAS E CALÇADAS
4221903	MANUTENÇÃO DE REDES DE DISTRIBUIÇÃO DE ENERGIA ELÉTRICA
4222701	CONSTRUÇÃO DE REDES DE ABASTECIMENTO DE ÁGUA, COLETA DE ESGOTO E CONSTRUÇÕES CORRELATAS, EXCETO OBRAS DE IRRIGAÇÃO

**Situação Cadastral Vigente:** HABILITADO

**Data desta Situação Cadastral:** 20/08/2021

OBRIGAÇÕES

NFe a partir de (CNAE's):

EDF a partir de:



CTE a partir de: 01/03/2012 - (OBRIGADO => SERVIÇO DE TRANSPORTE),

Observação: Os dados acima estão baseados em informações fornecidas pelo próprio contribuinte cadastrado. Não valem como certidão de sua efetiva existência de fato e de direito, não são oponíveis à Fazenda e nem excluem a responsabilidade tributária derivada de operações com ele ajustadas.

**Data da Consulta:** 14/04/2023

**Número da Consulta:**

[Nova Consulta](#) [Imprimir](#)

*[Handwritten signature]*  
27

000264

**CERTIDÃO ESPECÍFICA****Sistema Nacional de Registro de Empresas Mercantis - SINREM**Certificamos que as informações abaixo constam dos documentos arquivados  
nesta Junta Comercial e são vigentes na data da sua expedição.

Certificamos que W. C. SERVIÇOS E EMPREENDIMENTOS LTDA encontra-se registrada nesta Junta Comercial, como segue:		Protocolo: MAC2302682549	
NIRE 21201143221 CNPJ 37.113.308/0001-53		Situação ATIVA Status SEM STATUS	
Endereço Completo MAJOR DELFINO CALVO, Nº 70, SALA 01, CENTRO - São Domingos do Maranhão/MA - CEP 65790-000			
Arquivamentos Posteriores			
Ato	Número	Data	Descrição
223	20230595294	05/05/2023	BALANCO
223	20220579067	10/05/2022	BALANCO
310	20211239658	01/10/2021	OUTROS DOCUMENTOS DE INTERESSE DA EMPRESA / EMPRESARIO
223	20210984694	27/07/2021	BALANCO
002	21201143221	02/07/2021	TRANSFORMACAO
002	21201143221	02/07/2021	ALTERACAO DE DADOS E DE NOME EMPRESARIAL
310	20201190834	24/12/2020	OUTROS DOCUMENTOS DE INTERESSE DA EMPRESA / EMPRESARIO
002	20201113767	03/12/2020	ALTERACAO DE DADOS (EXCETO NOME EMPRESARIAL)
080	20200324535	11/05/2020	ENQUADRAMENTO DE MICROEMPRESA
080	21102317400	11/05/2020	INSCRIÇÃO

Esta certidão foi emitida automaticamente em 08/05/2023, às 16:22:33 (horário de Brasília).  
Se impressa, verificar sua autenticidade no <https://www.empresafacil.ma.gov.br>, com o código N3U1DKG8.



MAC2302682549

CARLOS ANDRÉ DE MORAES PEREIRA  
Secretário(a) Geral

000265

## CERTIDÃO SIMPLIFICADA

### Sistema Nacional de Registro de Empresas Mercantis - SINREM

Certificamos que as informações abaixo constam dos documentos arquivados nesta Junta Comercial e são vigentes na data da sua expedição.

Nome Empresarial: W. C. SERVIÇOS E EMPREENDIMENTOS LTDA		Protocolo: MAC2302682510			
NIRE : 21201143221 Natureza Jurídica: Sociedade Empresária Limitada					
NIRE (Sede) 21201143221	CNPJ 37.113.308/0001-53	Data de Ato Constitutivo 11/05/2020	Início de Atividade 05/05/2020		
<b>Endereço Completo</b> Rua MAJOR DELFINO CALVO, Nº 70, SALA 01, CENTRO - São Domingos do Maranhão/MA - CEP 65790-000					
<b>Objeto Social</b> 4120-4/00 - CONSTRUCAO DE EDIFICIOS. 4213-8/00 - OBRAS DE URBANIZACAO - RUAS, PRACAS E CALCADAS. 3811-4/00 - COLETA DE RESIDUOS NAO-PERIGOSOS. 4211-1/01 - CONSTRUCAO DE RODOVIAS E FERROVIAS. 4313-4/00 - OBRAS DE TERRAPLENAGEM. 4923-0/02 - SERVICO DE TRANSPORTE DE PASSAGEIROS - LOCACAO DE AUTOMOVEIS COM MOTORISTA. 4924-8/00 - TRANSPORTE ESCOLAR. 7711-0/00 - LOCACAO DE AUTOMOVEIS SEM CONDUTOR. 7732-2/01 - ALUGUEL DE MAQUINAS E EQUIPAMENTOS PARA CONSTRUCAO SEM OPERADOR, EXCETO ANDAIMES. 3701-1/00 - GESTAO DE REDES DE ESGOTO. 3702-9/00 - ATIVIDADES RELACIONADAS A ESGOTO, EXCETO A GESTAO DE REDES. 4211-1/02 - PINTURA PARA SINALIZACAO EM PISTAS RODOVIARIAS E AEROPORTOS. 4212-0/00 - CONSTRUCAO DE OBRAS-DE-ARTE ESPECIAIS. 4221-9/03 - MANUTENCAO DE REDES DE DISTRIBUICAO DE ENERGIA ELETRICA. 4222-7/01 - CONSTRUCAO DE REDES DE ABASTECIMENTO DE AGUA, COLETA DE ESGOTO E CONSTRUCOES CORRELATAS, EXCETO OBRAS DE IRRIGACAO. 4299-5/01 - CONSTRUCAO DE INSTALACOES ESPORTIVAS E RECREATIVAS. 4299-5/99 OUTRAS OBRAS DE ENGENHARIA CIVIL NAO ESPECIFICADAS ANTERIORMENTE (A CONSTRUCAO DE ESTRUTURAS COM TIRANTES, AS OBRAS DE CONTENCAO, A CONSTRUCAO DE CORTINAS DE PROTECAO DE ENCOSTAS E MUROS DE ARRIMO, A SUBDIVISAO DE TERRAS COM BENFEITORIAS (P. EX., CONSTRUCAO DE VIAS, SERVICOS DE INFRA-ESTRUTURA, ETC.)). 4311-8/01 - DEMOLICAO DE EDIFICIOS E OUTRAS ESTRUTURAS. 4319-3/00 SERVICOS DE PREPARACAO DO TERRENO NAO ESPECIFICADOS ANTERIORMENTE. (- A DRENAGEM DO SOLO DESTINADO A CONSTRUCAO, A DEMARCACAO DOS LOCAIS PARA CONSTRUCAO, O REBAIXAMENTO DE LENCOIS FREATICOS, A PREPARACAO DE LOCAIS PARA MINERACAO, A REMOCAO DE MATERIAL INERTE E OUTROS TIPOS DE REFUGO DE LOCAIS DE MINERACAO, EXCETO OS LOCAIS DE EXTRACAO DE PETROLEO E GAS NATURAL, A DRENAGEM DE TERRENOS AGRICOLAS OU FLORESTAIS. 4321-5/00 - INSTALACAO E MANUTENCAO ELETRICA. 4322-3/02 - INSTALACAO E MANUTENCAO DE SISTEMAS CENTRAIS DE AR CONDICIONADO, DE VENTILACAO E REFRIGERACAO. 4322-3/03 - INSTALACOES DE SISTEMA DE PREVENCAO CONTRA INCENDIO. 4329-1/04 - MONTAGEM E INSTALACAO DE SISTEMAS E EQUIPAMENTOS DE ILUMINACAO E SINALIZACAO EM VIAS PUBLICAS, PORTOS E AEROPORTOS. 4330-4/02 - INSTALACAO DE PORTAS, JANELAS, TETOS, DIVISORIAS E ARMARIOS EMBUTIDOS DE QUALQUER MATERIAL. 4330-4/04 - SERVICOS DE PINTURA DE EDIFICIOS EM GERAL. 4330-4/05 - APLICACAO DE REVESTIMENTOS E DE RESINAS EM INTERIORES E EXTERIORES. 4391-6/00 - OBRAS DE FUNDACOES. 4399-1/03 - OBRAS DE ALVENARIA. 4399-1/05 - PERFURACAO E CONSTRUCAO DE POCOS DE AGUA. . 4399-1/99 SERVICOS ESPECIALIZADOS PARA CONSTRUCAO NAO ESPECIFICADOS ANTERIORMENTE (A CONSTRUCAO DE FORNOS INDUSTRIAIS, A CONSTRUCAO DE PARTES DE EDIFICIOS, TAIS TELHADOS, COBERTURAS, CHAMINES, LAREIRAS, CHURRASQUEIRAS, ETC., OS SERVICOS DE LIMPEZA DE FACHADAS, COM JATEAMENTO DE AREIA, VAPOR E SEMELHANTES). 4520-0/01 - SERVICOS DE MANUTENCAO E REPARACAO MECANICA DE VEICULOS AUTOMOTORES. 4520-0/05 - SERVICOS DE LAVAGEM, LUBRIFICACAO E POLIMENTO DE VEICULOS AUTOMOTORES. 4930-2/03 - TRANSPORTE RODOVIARIO DE PRODUTOS PERIGOSOS. 7111-1/00 - SERVICOS DE ARQUITETURA.					
<b>Capital Social</b> R\$ 400.000,00 (quatrocentos mil reais)		<b>Porte</b> ME (Microempresa)	<b>Prazo de Duração</b> Indeterminado		
<b>Capital Integralizado</b> R\$ 400.000,00 (quatrocentos mil reais)					
<b>Dados do Sócio</b>					
Nome	CPF/CNPJ	Participação no capital	Espécie de sócio	Administrador	Término do mandato
WANDERSON DA COSTA SILVA	608.747.743-81	R\$ 200.000,00	Sócio	N	Indeterminado
Nome	CPF/CNPJ	Participação no capital	Espécie de sócio	Administrador	Término do mandato
FERNANDO VALERIO DA SILVA	008.583.533-18	R\$ 200.000,00	Sócio	S	Indeterminado
<b>Dados do Administrador</b>					
Nome	CPF	Término do mandato			
FERNANDO VALERIO DA SILVA	008.583.533-18	Indeterminado			
<b>Último Arquivamento</b>				<b>Situação</b>	
Data	Número	Ato/eventos		ATIVA	
05/05/2023	20230595294	223 / 223 - BALANÇO		Status	
				SEM STATUS	

29

000266

## CERTIDÃO SIMPLIFICADA

Continuação

### Sistema Nacional de Registro de Empresas Mercantis - SINREM

Certificamos que as informações abaixo constam dos documentos arquivados  
nesta Junta Comercial e são vigentes na data da sua expedição.

Nome Empresarial: W. C. SERVIÇOS E EMPREENDIMENTOS LTDA NIRE : 21201143221 Natureza Jurídica: Sociedade Empresária Limitada	Protocolo: MAC2302682510
---	--------------------------

Esta certidão foi emitida automaticamente em 08/05/2023, às 16:22:15 (horário de Brasília).  
Se impressa, verificar sua autenticidade no <https://www.empresafacil.ma.gov.br>, com o código THH5N5LV.



MAC2302682510

CARLOS ANDRÉ DE MORAES PEREIRA  
Secretário(a) Geral

30



Serviços e Empreendimentos

000267

A PREFEITURA MUNICIPAL DE BURITIRANA - MA

TOMADA DE PREÇO 004/2023

PROCESSO

ADMINISTRATIVO 12.040/2023

DATA: 21/06/2023

HORÁRIO: 08:00

### Declaração a que alude o art. 27º, V da Lei n.º 8.666/93

W C SERVIÇOS E EMPREENDIMENTOS, LTDA inscrito no CNPJ sob o n.º: 37.113.308/0001-53, com sede na Rua Major Delfino Calvo 2 n.º 70 Sala 01 Centro, São Domingos do Maranhão- MA, CEP: 65790-000, por intermédio de seu representante legal o (a) Sr (SÓCIOS) FERNANDO VALÉRIO DA SILVA, Brasileiro, Empresário, portador (a) da Carteira de Identidade n.º. 1722413200-11 e do CPF n 008.583.533-18, E WANDERSON DA COSTA SILVA, Brasileiro, Empresário, portador(a) da Carteira de Identidade n.º 035987612008-0 SSP/MA e do CPF n.º 608.747.743-81, DECLARA para os fins do disposto no inciso V do art. 27º da Lei n.º 8.666/93, acrescido pela Lei n.º 9.854/99, que não emprega menor de dezoito anos em trabalho noturno, perigoso ou insalubre e não emprega menor de dezesseis anos. Ressalva: Emprega menor, a partir de quatorze anos, na condição de aprendiz (X).

São Domingos do Maranhão - MA, 20 de Junho de 2023.

## Serviços e Empreendimentos

WC SERVIÇOS E EMPREENDIMENTOS, LTDA

CNPJ N.º 37.113.308/0001-53

FERNANDO VALÉRIO DA SILVA

RG n.º 1722413200 - 11 SESP - MA

CPF n.º 008.583.533-18

SÓCIO ADMINISTRADOR

W. C. SERVICOS E EMPREENDIMENTOS LTDA  
CNPJ: 37.113.308/0001-53  
R. Major Delfino Calvo, 70, Sala 01, Centro  
São Domingos do Maranhão | CEP: 65.790-000  
E-mail: w.c.servicoseempreendimentos@hotmail.com

31



Serviços e Empreendimentos

000268

A PREFEITURA MUNICIPAL DE BURITIRANA - MA

TOMADA DE PREÇO 004/2023

PROCESSO

ADMINISTRATIVO 12.040/2023

DATA: 21/06/2023

HORÁRIO: 08:00

### DECLARAÇÃO DE INEXISTÊNCIA DE FATO SUPERVENIENTE IMPEDITIVO DA HABILITAÇÃO

W C SERVIÇOS E EMPREENDIMENTOS, LTDA inscrito no CNPJ sob o nº: 37.113.308/0001-53, com sede na Rua Major Delfino Calvo 2 nº 70 Sala 01 Centro, São Domingos do Maranhão- MA, CEP: 65790-000, por intermédio de seu representante legal o (a) Sr (SÓCIOS) FERNANDO VALÉRIO DA SILVA, Brasileiro, Empresário, portador (a) da Carteira de Identidade nº. 1722413200-11 e do CPF nº 008.583.533-18, E WANDERSON DA COSTA SILVA, Brasileiro, Empresário, portador(a) da Carteira de Identidade nº 035987612008-0 SSP/MA e do CPF nº 608.747.743-81, DECLARA, sob as penas da Lei, nos termos do parágrafo 2º do art. 32 da Lei nº 8.666/93 que, após o seu cadastramento, nenhum fato ocorreu que inabilite esta empresa a participar da Tomada de Preços nº 004/2023 - CPL, e que contra a mesma não existe pedido de falência ou recuperação judicial.

São Domingos do Maranhão -- MA, 20 de Junho de 2023.

*Fernando Valério da Silva*  
Serviços e Empreendimentos

WC SERVIÇOS E EMPREENDIMENTOS, LTDA

CNPJ nº 37.113.308/0001-53

FERNANDO VALÉRIO DA SILVA

RG nº 1722413200 – 11 SESP – MA

CPF nº 008.583.533-18

SÓCIO ADMINISTRADOR





Serviços e Empreendimentos

000269



A PREFEITURA MUNICIPAL DE BURITIRANA - MA

TOMADA DE PREÇO 004/2023

PROCESSO

ADMINISTRATIVO 12.040/2023

DATA: 21/06/2023

HORÁRIO: 08:00

### DECLARAÇÃO DE ENQUADRAMENTO À LC Nº 123/06

W C SERVIÇOS E EMPREENDIMEN8TOS, LTDA inscrito no CNPJ sob o nº: 37.113.308/0001-53, com sede na Rua Major Delfino Calvo 2 nº 70 Sala 01 Centro, São Domingos do Maranhão- MA, CEP: 65790-000, por intermédio de seu representante legal o (a) Sr (SÓCIOS) FERNANDO VALÉRIO DA SILVA, Brasileiro, Empresário, portador (a) da Carteira de Identidade nº. 1722413200-11 e do CPF n 008.583.533-18, E WANDERSON DA COSTA SILVA, Brasileiro, Empresário, portador(a) da Carteira de Identidade nº 035987612008-0 SSP/MA e do CPF nº 608.747.743-81, DECLARA, sob as penas da lei, especialmente o disposto no art. 299, do Código Penal Brasileiro, que se encontra enquadrada na condição de MICROEMPRESA (Microempresa, Empresa de Pequeno Porte, Microempreendedor Individual ou Cooperativa de Consumo) e que inexistente fato superveniente que implique no seu desenquadramento dessa situação.

Serviços e Empreendimentos

São Domingos do Maranhão – MA, 20 de Junho de 2023.

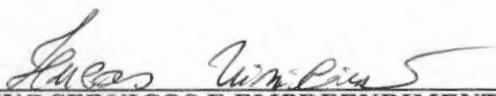

WC SERVIÇOS E EMPREENDIMEN8TOS, LTDA

CNPJ Nº 37.113.308/0001-53

FERNANDO VALÉRIO DA SILVA

RG nº 1722413200 – 11 SESP – MA

CPF nº 008.583.533-18

SÓCIO ADMINISTRADOR

W. C. SERVICOS E EMPREENDIMEN8TOS LTDA  
CNPJ: 37.113.308/0001-53  
R. Major Delfino Calvo, 70, Sala 01, Centro  
São Domingos do Maranhão | CEP: 65.790-000  
E-mail: w.c.servicoseemprendimentos@hotmail.com

33



Construções, Comércio e Serviços

# CONSTRUMAIS

000270

CNPJ: 18.166.662/0001-00 | Inscrição Estadual: 12.410137-2  
Email: construmaiseconstrucoes@gmail.com

## CREDENCIAMENTO

**ESTADO DO MARANHÃO**  
**PREFEITURA MUNICIPAL DE BURITIRANA (MA)**  
**COMISSÃO PERMANENTE DE LICITAÇÃO – CPL**  
**Rua Ney Braga s/n Centro Buritirana - MA**  
**TOMADA DE PREÇOS Nº 004/2023 – CPL**  
**DATA: 21 DE JUNHO DE 2023**  
**HORÁRIO: 08:00 HORAS**



# CONSTRUMAIS

000271

CNPJ: 18.166.662/0001-00 | Inscrição Estadual: 12.410137-2  
Email: construmaiseconstrucoes@gmail.com

**ESTADO DO MARANHÃO**  
**PREFEITURA MUNICIPAL DE BURITIRANA**  
**COMISSÃO PERMANENTE DE LICITAÇÃO**  
**TOMADA DE PREÇOS Nº 004/2023 – CPL**

### ANEXO III CARTA CREDENCIAL

À  
**COMISSÃO PERMANENTE DE LICITAÇÃO**  
**PREFEITURA MUNICIPAL DE BURITIRANA/MA**  
**REF. TOMADA DE PREÇOS Nº 004/2023 - CPL**

A empresa **CONSTRUMAIS – CONSTRUCOES E SERVICOS LTDA**, inscrita no CNPJ sob o n.º **18.166.662/0001-00**, com sede na RUA 21 DE ABRIL, 215, CENTRO, JOAO LISBOA, CEP: 65.922-000, MARANHÃO, por seu representante legal infra-assinado, Sr. **ANTONIO FRANCISCO BARROS DO NASCIMENTO**, portador (a) da Carteira de Identidade nº **106441799-7**, e do CPF nº **883.543.853-53**, vem credenciar o Sr. **MARCO ANTONIO FERREIRA DOS SANTOS**, portador do RG nº **0286761120051**, inscrito no CPF sob n.º **042.325.513-44**, com sede na Rua dos Mamoeiros, 330, Vila Emiliano, CEP: 65922-000, João Lisboa-MA, na qualidade de representante legal da empresa, participar da licitação instaurada nesta PREFEITURA, na modalidade TOMADA DE PREÇOS Nº 004/2023-CPL, outorgando-lhe poderes para pronunciar-se em nome da empresa em qualquer fase do certame, podendo assinar atas e demais documentos, interpor recursos e impugnações, receber notificação, tomar ciência de decisões, assinar propostas, assinar declarações e rubricar documentos das demais licitantes, recorrer, desistir da interposição de recursos, acordar, formular lances verbais, enfim, praticar todos os atos inerentes ao certame.

JOÃO LISBOA-MA, 20 DE JUNHO DE 2023.

ANTONIO FRANCISCO  
BARROS DO  
NASCIMENTO:88354385353

Assinado de forma digital por  
ANTONIO FRANCISCO BARROS DO  
NASCIMENTO:88354385353  
Dados: 2023.06.20 14:34:39 -03'00'

**CONSTRUMAIS - CONSTRUCOES E SERVICOS LTDA**  
**CNPJ: 18.166.662/0001-00**  
**Antonio Francisco Barros do Nascimento**  
**CPF: 883.543.853-53**  
**CI: 000106441799-7**

RUA 21 DE ABRIL | 215 | CENTRO | JOAO LISBOA | MARANHÃO | CEP: 65.922-000  
CONSTRUMAIS – CONSTRUCOES E SERVICOS LTDA | Escritório: (99) 98515-2682

000272

## Relatório de Conformidade

**Nome:** Validador de assinaturas eletrônicas

**Data de Validação:** 20/06/2023 14:37:51 BRT

**Versão do software(Verificador de Conformidade):** 2.11rc5

**Versão do software(Validador de Documentos):** 2.4.1rc1

**Fonte de verificação:** Offline

## Informações do Arquivo

**Nome do arquivo:** CARTA CRENDENCIAL - TOMADA DE PREÇOS N° 004-2023 ? CPL - M,

**Resumo da SHA256 do arquivo:**

059959fe3b51b327ed8bb598a469c253ca8e3bfe4df9578f9ea1cdf72809926b

**Tipo do arquivo:** PDF

**Quantidade de assinaturas:** 1

**Quantidade de assinaturas ancoradas:** 1

CN=ANTONIO FRANCISCO BARROS DO  
NASCIMENTO:\*\*\*543853\*\*, OU=Certificado PF A1,  
OU=Presencial, OU=14483179000190, OU=AC SOLUTI  
Multipla v5, O=ICP-Brasil, C=BR

## Informações da assinatura

**Assinante:** CN=ANTONIO FRANCISCO BARROS DO NASCIMENTO:\*\*\*543853\*\*,  
OU=Certificado PF A1, OU=Presencial, OU=14483179000190, OU=AC  
SOLUTI Multipla v5, O=ICP-Brasil, C=BR

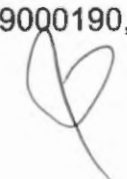

**Tipo de assinatura:** Destacada

**Status de assinatura:** Aprovado

**Caminho de certificação:** Válida

**Estrutura:** Em conformidade com o padrão

**Cifra assimétrica:** Aprovada

**Resumo criptográfico:** Correto

**Data assinatura:** 20/06/2023 14:34:39 BRT

**Atributos obrigatórios:** Aprovados

**Mensagem de alerta:** undefined

**CPF:** \*\*\*.543.853-\*\*

000273

CN=ANTONIO FRANCISCO BARROS DO  
NASCIMENTO:\*\*\*543853\*\*, OU=Certificado PF A1,  
OU=Presencial, OU=14483179000190, OU=AC SOLUTI  
Multipla v5, O=ICP-Brasil, C=BR

**Buscado:** Offline

**Assinatura:** true

**Emissor:** CN=AC SOLUTI Multipla v5, OU=AC SOLUTI v5, O=ICP-Brasil, C=BR

**Data de Emissão:** 27/01/2023 16:05:00 BRT

**Aprovado até:** 27/01/2024 16:05:00 BRT

**Expirado (LCR):**Não





000274

CN=AC SOLUTI Multipla v5, OU=AC SOLUTI v5,  
O=ICP-Brasil, C=BR

**Buscado:** Offline

**Assinatura:** true

**Emissor:** CN=AC SOLUTI v5, OU=Autoridade Certificadora Raiz Brasileira v5,  
O=ICP-Brasil, C=BR

**Data de Emissão:** 05/02/2019 12:34:56 BRST

**Aprovado até:** 02/03/2029 08:58:59 BRT

**Expirado (LCR):**Não

CN=AC SOLUTI v5, OU=Autoridade Certificadora Raiz  
Brasileira v5, O=ICP-Brasil, C=BR

**Buscado:** Offline

**Assinatura:** true

**Emissor:** CN=Autoridade Certificadora Raiz Brasileira v5, OU=Instituto Nacional de  
Tecnologia da Informacao - ITI, O=ICP-Brasil, C=BR

**Data de Emissão:** 29/06/2018 15:55:20 BRT

**Aprovado até:** 02/03/2029 09:00:20 BRT





Expirado (LCR):Não

000275

CN=Autoridade Certificadora Raiz Brasileira v5,  
OU=Instituto Nacional de Tecnologia da Informacao - ITI,  
O=ICP-Brasil, C=BR

**Buscado:** Offline

**Assinatura:** true

**Emissor:** CN=Autoridade Certificadora Raiz Brasileira v5, OU=Instituto Nacional de Tecnologia da Informacao - ITI, O=ICP-Brasil, C=BR

**Data de Emissão:** 02/03/2016 10:01:38 BRT

**Aprovado até:** 02/03/2029 20:59:38 BRT

Expirado (LCR):Não

## Atributos usados

### Atributos Obrigatórios

**Nome do atributo:** IdMessageDigest

**Corretude:** Valid

**Nome do atributo:** IdContentType

**Corretude:** Valid



### Atributos Opcionais

**Nome do atributo:** RevocationInfoArchival

**Corretude:** Valid

000276

REPÚBLICA FEDERATIVA DO BRASIL  
 MINISTÉRIO DA INFRAESTRUTURA  
 DEPARTAMENTO NACIONAL DE TRÂNSITO  
 CARTEIRA NACIONAL DE HABILITAÇÃO

**M A**

NOME: MARCO ANTONIO FERREIRA DOS SANTOS

DOC. IDENTIDADE/ORG. EMISSOR/UF: 0286781120051 GEJUSPC MA

CPI: 042.325.513-44 DATA NASCIMENTO: 11/12/1988

FILIAÇÃO: BENEDITO ALVES DOS SANTOS  
 MARIA FRANCISCA FERREIRA

PERMISSÃO: ACC CAT. HAB: AB

Nº REGISTRO: 05299753375 VALIDADE: 09/02/2026 Nº HABILITAÇÃO: 13/09/2011

OBSERVAÇÕES:

*assinado digitalmente Marco Antonio*

ASSINATURA DO PORTADOR

LOCAL: SÃO LUIS, MA DATA EMISSÃO: 10/02/2021

ASSINADO DIGITALMENTE DEPARTAMENTO ESTADUAL DE TRÂNSITO 16515421871 MA044301723

**MARANHÃO**

**DENATRAN CONTRAN**

VÁLIDA EM TODO O TERRITÓRIO NACIONAL 2184184870

QR-CODE



Documento assinado com certificado digital em conformidade com a Medida Provisória nº 2200-2/2001. Sua validade poderá ser confirmada por meio do programa Assinador Serpro.

As orientações para instalar o Assinador Serpro e realizar a validação do documento digital estão disponíveis em: < <http://www.serpro.gov.br/assinador-digital> >, opção Validar Assinatura.

**SERPRO / DENATRAN**



000277

## Sistema de Cadastramento Unificado de Fornecedores - SICAF

**Declaração**

Declaramos para os fins previstos na Lei nº 8.666, de 1993, conforme documentação registrada no SICAF, que a situação do fornecedor no momento é a seguinte:

**Dados do Fornecedor**

CNPJ: 18.166.662/0001-00 DUNS®: 90\*\*\*\*\*24  
Razão Social: CONSTRUMAIS - CONSTRUÇOES E SERVICOS LTDA  
Nome Fantasia: CONSTRUMAIS  
Situação do Fornecedor: Credenciado Data de Vencimento do Cadastro: 04/05/2023  
Natureza Jurídica: SOCIEDADE EMPRESÁRIA LIMITADA  
MEI: Não  
Porte da Empresa: Empresa de Pequeno

**Ocorrências e Impedimentos**

Ocorrência: Nada Consta  
Impedimento de Licitar: Nada Consta

**Níveis cadastrados:****I - Credenciamento****II - Habilitação Jurídica****III - Regularidade Fiscal e Trabalhista Federal**

Receita Federal e PGFN Validade: 02/10/2023

FGTS Validade: 16/05/2023

Trabalhista (<http://www.tst.jus.br/certidao>) Validade: 30/10/2023

**IV - Regularidade Fiscal Estadual/Distrital e Municipal**

Receita Estadual/Distrital Validade: 02/08/2023

Receita Municipal Validade: 24/07/2023

**V - Qualificação Técnica****VI - Qualificação Econômico-Financeira**

Validade: 30/04/2024

Esta declaração é uma simples consulta e não tem efeito legal

Emitido em: 03/05/2023 08:58

1 de 1

CPF: 883.543.853-53 Nome: ANTONIO FRANCISCO BARROS DO NASCIMENTO

Ass: \_\_\_\_\_



0002781

Sistema de Cadastramento Unificado de Fornecedores - SICAF

**Certificado de Registro Cadastral - CRC**

(Emissão conforme art. 17 da Instrução Normativa nº 03, de 26 abril de 2018)

CNPJ: 18.166.662/0001-00  
Razão Social: CONSTRUMAIS - CONSTRUÇOES E SERVICOS LTDA

Atividade Econômica Principal:  
7112-0/00 - SERVIÇOS DE ENGENHARIA

Endereço:  
RUA 21 DE ABRIL, 215 - CIDADE NOVA - João Lisboa / Maranhão

Observações:

A veracidade das informações poderá ser verificada no endereço [www.comprasgovernamentais.gov.br](http://www.comprasgovernamentais.gov.br).  
Este certificado não substitui os documentos enumerados nos artigos 28 a 31 da Lei nº 8.666, de 1993.

**SEGUNDA ALTERAÇÃO E CONSOLIDAÇÃO DE SOCIEDADE EMPRESÁRIA LIMITADA  
PARA SOCIEDADE EMPRESÁRIA LIMITADA UNIPESSOAL – CONSTRUMAIS –  
CONSTRUÇÕES E SERVIÇOS LTDA.**

**CNPJ Nº. 18.166.662/0001-00**

**NIRE Nº. 21200825043**

Pelo presente instrumento particular de alteração contratual e consolidação ao contrato social de sociedade limitada, os abaixo assinados:

**ANTONIO FRANCISCO BARROS DO NASCIMENTO**, brasileiro, solteiro, empresário, Natural de João Lisboa - MA, nascido em 15/07/1982, portador do CPF nº. 883.543.853-53 e da Cédula de Identidade RG nº. 106441799-7 – SEJUSP – MA expedida em 27/01/1999, residente e domiciliado a Rua dos Pirangueiros, nº. 52, Bairro Vila Emiliano, CEP 65922-000, João Lisboa – MA. e **MARCO ANTONIO FERREIRA DOS SANTOS**, brasileiro, solteiro, empresário, Natural de Imperatriz – MA, nascido em 11/12/1988, portador do CPF nº. 042.325.513-44 e da Cédula de Identidade RG nº. 028676112005-1 – GEJUSPC - MA, expedida em residente e domiciliado a Rua da Mangueira, nº. 1519, Bairro Cidade Nova, CEP 65922-000, João Lisboa – MA. Únicos sócios da sociedade empresarial limitada, únicos sócios componentes da Sociedade Empresária Limitada denominada: **CONSTRUMAIS – CONSTRUÇÕES E SERVIÇOS LTDA**, com sede e domicílio na Rua 21 de Abril, nº. 215, Bairro Cidade Nova, CEP 65922-000, João Lisboa – MA. Devidamente inscrita no CNPJ nº. **18.166.662/0001-00**, devidamente registrada na JUCEMA – Junta Comercial do Estado do Maranhão sob nº. **21200825043** por despacho em 21/05/2013, têm entre si deliberado alterar o contrato social.

**1ª. – A sociedade tem de como objetivo:** Comércio varejista de materiais de construção em geral; Comércio varejista de material elétrico; Fabricação de artefatos de cimento para uso na construção; Fabricação de estruturas pré-moldadas de concreto armado, em série e sob encomenda; Fabricação de artefatos de fibrocimento para uso na construção; Fabricação de casas pré-moldadas de concreto; Fabricação de outros artefatos e produtos de concreto, cimento, fibrocimento, gesso e materiais semelhantes; Construção de edifícios; Construção de rodovias e ferrovias; Construção de obra-de-arte especiais; Obra de urbanização – ruas, praças e calçadas; Construção de redes de abastecimento de água, coleta de esgoto e construções correlatas, exceto obra de irrigação; Construção de instalações esportivas e recreativas; Outras obras de engenharia civil não especificadas anteriormente (construção de quadras poliesportivas); Obras de terraplenagem; Serviços de preparação do terreno não especificados anteriormente (recuperação de estradas vicinais); Instalação e manutenção elétrica; Instalações hidráulicas, sanitárias e de gás; Impermeabilização em obra de engenharia civil; Instalação de





portas, janelas, tetos, divisórias e armários embutidos de qualquer material; Obras de acabamento em gesso e estuque; Serviços de pintura de edifícios em geral; Obras de fundações; Obras de alvenaria; Serviços de operação e fornecimento de equipamentos para transporte e elevação de cargas e pessoas para uso em obras; Perfuração e construção de poços de água; Serviços especializados para construção não especificados anteriormente (telhados, coberturas e limpeza de fachadas com jateamento de areia); Serviço de transporte de passageiros – locação de automóveis com motorista; Locação de outros meios de transporte não especificados anteriormente, sem condutor (ônibus, motocicletas, trailers, caminhões, reboques. Semi-reboques e similares); Locação de automóveis sem condutor; Aluguel de máquinas e equipamentos para construção sem operador, exceto andaimes; Aluguel de outras máquinas e equipamentos comerciais e industriais não especificados anteriormente, sem operador (motores, máquinas, ferramenta, geradores, guinchos, guindastes e empilhadeiras); Preparação de massa de concreto e argamassa para construção; Coleta de resíduos não-perigosos; Coleta de resíduos perigosos; Tratamento e disposição de resíduos não-perigosos; Pintura para sinalização em pistas rodoviárias e aeroportos; Montagem de estruturas metálicas; Demolição de edifícios e outras estruturas; Preparação de canteiro e limpeza de terreno; Aplicação de revestimentos e de resinas em interiores e exteriores; Administração de obras; Montagem e desmontagem de andaimes e outras estruturas temporárias; Atividades de limpeza não especificadas anteriormente (limpeza urbana). **Tendo como atividade principal e secundária de acordo com CNAE os seguintes códigos:**

**Principal:**

4744-0/99 – Comércio varejista de materiais de construção em geral;

**Secundaria:**

4742-3/00 – Comércio varejista de material elétrico;

2330-3/02 – Fabricação de artefatos de cimento para uso na construção;

2330-3/01 – Fabricação de estruturas pré-moldadas de concreto armado, em série e sob encomenda;

2330-3/03 – Fabricação de artefatos de fibrocimento para uso na construção;

2330-3/04 – Fabricação de casas pré-moldadas de concreto;

2330-3/99 – Fabricação de outros artefatos e produtos de concreto, cimento, fibrocimento, gesso e materiais semelhantes;

4120-400 – Construção de edifícios;

4211-1/01 – Construção de rodovias e ferrovias;

4212-0/00 – Construção de obra-de-arte especiais;

4213-8/00 – Obras de urbanização – ruas, praças e calçadas;

4222-7/01 – Construção de redes de abastecimento de água, coleta de esgoto e construções correlatas, exceto obra de irrigação;

4299-5/01 – Construção de instalações esportivas e recreativas;



000281

- 4299-5/99 – Outras obras de engenharia civil não especificadas anteriormente (construção de quadras poliesportivas);
- 4313-4/00 – Obras de terraplenagem;
- 4319-3/00 – Serviços de preparação do terreno não especificados anteriormente (recuperação de estradas vicinais);
- 4321-5/00 – Instalação e manutenção elétrica;
- 4322-3/01 – Instalações hidráulicas, sanitárias e de gás;
- 4330-4/01 – Impermeabilização em obra de engenharia civil;
- 4330-4/02 – Instalação de portas, janelas, tetos, divisórias e armários embutidos de qualquer material;
- 4330-4/03 – Obras de acabamento em gesso e estuque;
- 4330-4/04 – Serviços de pintura de edifícios em geral;
- 4391-6/00 – Obras de fundações;
- 4399-1/03 – Obras de alvenaria;
- 4399-1/04 – Serviços de operação e fornecimento de equipamentos para transporte e elevação de cargas e pessoas para uso em obras;
- 4399-1/05 – Perfuração e construção de poços de água;
- 4399-1/99 – Serviços especializados para construção não especificados anteriormente (telhados, coberturas e limpeza de fachadas com jateamento de areia);
- 4923-0/02 – Serviço de transporte de passageiros – locação de automóveis com motorista;
- 7719-5/99 – Locação de outros meios de transporte não especificados anteriormente, sem condutor (ônibus, motocicletas, trailers, caminhões, reboques. Semi-reboques e similares);
- 7711-0/00 – Locação de automóveis sem condutor;
- 7732-2/01 – Aluguel de máquinas e equipamentos para construção sem operador, exceto andaimes;
- 7739-0/99 – Aluguel de outras máquinas e equipamentos comerciais e industriais não especificados anteriormente, sem operador (motores, máquinas, ferramenta, geradores, guinchos, guindastes e empilhadeiras);
- 2330-3/05 – Preparação de massa de concreto e argamassa para construção;
- 3811-4/00 – Coleta de resíduos não-perigosos;
- 3812-2/00 – Coleta de resíduos perigosos;
- 3821-1/00 – Tratamento e disposição de resíduos não-perigosos;
- 4211-1/02 – Pintura para sinalização em pistas rodoviárias e aeroportos;
- 4292-8/01 – Montagem de estruturas metálicas;
- 4311-8/01 – Demolição de edifícios e outras estruturas;
- 4311-8/02 – Preparação de canteiro e limpeza de terreno;
- 4330-4/05 – Aplicação de revestimentos e de resinas em interiores e exteriores;
- 4399-1/01 – Administração de obras;
- 4399-1/02 – Montagem e desmontagem de andaimes e outras estruturas temporárias;
- 8129-0/00 – Atividades de limpeza não especificadas anteriormente (limpeza urbana);

**2ª. – Neste ato fica alterada seu objetivo para as atividades:** Serviços de engenharia; Fabricação de estruturas pré moldadas de concreto armado, em série e sob encomenda; Fabricação de artefatos de cimento para uso na construção; Fabricação de artefatos de fibrocimento para uso na construção; Fabricação de casas pré moldadas de concreto; Preparação de massa de concreto e argamassa para construção; Fabricação de outros artefatos e produtos de concreto, cimento, fibrocimento, gesso e materiais semelhantes; Gestão de redes de esgoto; Atividades relacionadas a esgoto, exceto a gestão de redes Coleta de resíduos não perigosos; Coleta de resíduos perigosos; Tratamento e disposição de resíduos não perigosos; Construção de edifícios; Construção de rodovias e ferrovias; Pintura para sinalização em pistas rodoviárias e aeroportos; Construção de obras de arte especiais; Obras de urbanização - ruas, praças e calçadas; Construção de redes de abastecimento de água, coleta de esgoto e construções correlatas, exceto obras de irrigação; Montagem de estruturas metálicas; Construção de instalações esportivas e recreativas; Outras obras de engenharia civil não especificadas anteriormente (construção de quadras poliesportivas); Demolição de edifícios e outras estruturas; Preparação de canteiro e limpeza de terreno; Obras de terraplenagem; Serviços de preparação do terreno não especificados anteriormente (recuperação de estradas vicinais); Instalação e manutenção elétrica; Instalações hidráulicas, sanitárias e de gás; Impermeabilização em obras de engenharia civil; Instalação de portas, janelas, tetos, divisórias e armários embutidos de qualquer material; Obras de acabamento em gesso e estuque; Serviços de pintura de edifícios em geral; Aplicação de revestimentos e de resinas em interiores e exteriores; Obras de fundações; Administração de obras; Montagem e desmontagem de andaimes e outras estruturas temporárias; Obras de alvenaria Serviços de operação e fornecimento de equipamentos para transporte e elevação de cargas e pessoas para uso em obras; Perfuração e construção de poços de água; Serviços especializados para construção não especificados anteriormente (telhados, coberturas e limpeza de fachadas com jateamento de areia); Comércio varejista de material elétrico; Comércio varejista de materiais de construção em geral; Serviço de transporte de passageiros - locação de automóveis com motorista; Transporte escolar; Locação de automóveis sem condutor; Locação de outros meios de transporte não especificados anteriormente, sem condutor (ônibus, motocicletas, trailers, caminhões, reboques, semi-rebouques, máquinas pesadas e similares); Aluguel de máquinas e equipamentos para construção sem operador, exceto andaimes; Aluguel de outras máquinas e equipamentos comerciais e industriais não especificados anteriormente, sem operador (motores, turbinas, máquinas, ferramenta, geradores, guinchos, guindastes e empilhadeiras); Limpeza em prédios e em domicílios; imunização e controle de pragas urbanas; Atividades de limpeza não especificadas anteriormente ((limpeza urbana). **Tendo como atividade principal e secundária de acordo com CNAE os seguintes códigos:**

**Principal:**

7112-0/00 – Serviços de engenharia;

**Secundaria:**

- 2330-3/01 – Fabricação de estruturas pré moldadas de concreto armado, em série e sob encomenda;
- 2330-3/02 – Fabricação de artefatos de cimento para uso na construção;
- 2330-3/03 – Fabricação de artefatos de fibrocimento para uso na construção;
- 2330-3/04 – Fabricação de casas pré moldadas de concreto;
- 2330-3/05 – Preparação de massa de concreto e argamassa para construção;
- 2330-3/99 – Fabricação de outros artefatos e produtos de concreto, cimento, fibrocimento, gesso e materiais semelhantes;
- 3701-1/00 – Gestão de redes de esgoto;
- 3702-9/00 – Atividades relacionadas a esgoto, exceto a gestão de redes
- 3811-4/00 – Coleta de resíduos não perigosos;
- 3812-2/00 – Coleta de resíduos perigosos;
- 3821-1/00 – Tratamento e disposição de resíduos não perigosos;
- 4120-4/00 – Construção de edifícios;
- 4211-1/01 – Construção de rodovias e ferrovias;
- 4211-1/02 – Pintura para sinalização em pistas rodoviárias e aeroportos;
- 4212-0/00 – Construção de obras de arte especiais;
- 4213-8/00 – Obras de urbanização - ruas, praças e calçadas;
- 4222-7/01 – Construção de redes de abastecimento de água, coleta de esgoto e construções correlatas, exceto obras de irrigação;
- 4292-8/01 – Montagem de estruturas metálicas;
- 4299-5/01 – Construção de instalações esportivas e recreativas;
- 4299-5/99 – Outras obras de engenharia civil não especificadas anteriormente (construção de quadras poliesportivas);
- 4311-8/01 – Demolição de edifícios e outras estruturas;
- 4311-8/02 – Preparação de canteiro e limpeza de terreno;
- 4313-4/00 – Obras de terraplenagem;
- 4319-3/00 – Serviços de preparação do terreno não especificados anteriormente (recuperação de estradas vicinais);
- 4321-5/00 – Instalação e manutenção elétrica;
- 4322-3/01 – Instalações hidráulicas, sanitárias e de gás;
- 4330-4/01 – Impermeabilização em obras de engenharia civil;
- 4330-4/02 – Instalação de portas, janelas, tetos, divisórias e armários embutidos de qualquer material;
- 4330-4/03 – Obras de acabamento em gesso e estuque;
- 4330-4/04 – Serviços de pintura de edifícios em geral;
- 4330-4/05 – Aplicação de revestimentos e de resinas em interiores e exteriores;
- 4391-6/00 – Obras de fundações;
- 4399-1/01 – Administração de obras;

- 4399-1/02 – Montagem e desmontagem de andaimes e outras estruturas temporárias;
- 4399-1/03 – Obras de alvenaria
- 4399-1/04 – Serviços de operação e fornecimento de equipamentos para transporte e elevação de cargas e pessoas para uso em obras;
- 4399-1/05 – Perfuração e construção de poços de água;
- 4399-1/99 – Serviços especializados para construção não especificados anteriormente (telhados, coberturas e limpeza de fachadas com jateamento de areia);
- 4742-3/00 – Comércio varejista de material elétrico;
- 4744-0/99 – Comércio varejista de materiais de construção em geral;
- 4923-0/02 – Serviço de transporte de passageiros - locação de automóveis com motorista;
- 4924-8/00 – Transporte escolar;
- 7711-0/00 – Locação de automóveis sem condutor;
- 7719-5/99 – Locação de outros meios de transporte não especificados anteriormente, sem condutor (ônibus, motocicletas, trailers, caminhões, reboques, semi-rebouques, máquinas pesadas e similares);
- 7732-2/01 – Aluguel de máquinas e equipamentos para construção sem operador, exceto andaimes;
- 7739-0/99 – Aluguel de outras máquinas e equipamentos comerciais e industriais não especificados anteriormente, sem operador (motores, turbinas, máquinas, ferramenta, geradores, guinchos, guindastes e empilhadeiras);
- 8121-4/00 – Limpeza em prédios e em domicílios;
- 8122-2/00 – Imunização e controle de pragas urbanas;
- 8129-0/00 – Atividades de limpeza não especificadas anteriormente ((limpeza urbana).

3ª. – Retira-se da sociedade, neste ato, por sua livre e espontânea vontade o sócio Sr. **MARCO ANTONIO FERREIRA DOS SANTOS**, cedendo e transferindo a totalidade de suas quotas de capital que possuía na sociedade, ou seja 7.500 (sete mil e quinhentas mil) quotas, no valor de R\$ 1,00 (um real) cada uma que perfazem o valor de R\$ 7.500,00 (sete mil e quinhentos reais) ao sócio remanescente Sr. **ANTONIO FRANCISCO BARROS DO NASCIMENTO**, que possuía na sociedade, ou seja 142.500 (cento e quarenta e dois mil e quinhentas) quotas, no valor de R\$ 1,00 (um real) cada uma que corresponde o valor de R\$ 142.500,00 (cento e quarenta e dois mil e quinhentos reais), que somados perfazem o capital de R\$ 150.000,00 (cento e cinquenta mil reais).

4ª – O capital social que é R\$ 150.000,00 (cento e cinquenta mil reais), dividido em 150.000 (cento e cinquenta mil), quotas de capital no valor nominal de R\$ 1,00 (um real), cada uma. Passará a partir da presente data para R\$ 500.000,00 (quinhentos mil reais), dividido em 500.000 (quinhentas mil) quotas no valor nominal de R\$ 1,00 (um real), cada uma, cujo aumento de R\$ 350.000,00 (trezentos e cinquenta mil reais), dividido em 350.000 (trezentas e cinquenta



mil) quotas no valor nominal de R\$ 1,00 (um real) será integralizado neste ato em moeda corrente nacional., ficando assim subscrito:

SÓCIO	%	QUOTAS	VALOR R\$
ANTONIO FRANCISCO BARROS DO NASCIMENTO	100	500.000	500.000,00
TOTAIS	100	500.000	500.000,00

5ª. – A administração da sociedade e a representação ativa e passiva serão exercidas pelo a sócia Sr. **ANTONIO FRANCISCO BARROS DO NASCIMENTO**, já qualificado anteriormente. conforme artigos 997, VI, 1.013, 1015 e 1.064 da Lei 10.406/2002.

6ª. – O administrador terá os mais amplos poderes na gestão dos negócios sociais, podendo, individualmente ou isoladamente pratica todos os atos, transações e operações necessárias à realização dos objetivos sociais, tais como abertura e encerramento de contas bancárias, emissão de cheques, emissão e endosso de duplicatas, aceites de notas promissórias, onerar ou alienar o patrimônio social, assinaturas de contrato de empréstimos, investimentos e financiamentos bancários e todos e quaisquer atos necessários para concessão dos objetivos sociais. conforme artigos 997, VI, 1.013, 1015 e 1.064 da Lei 10.406/2002.

7ª. – O administrador poderá nomear procuradores em nome da sociedade, cujos mandatos deverão especificar os respectivos poderes e em se tratando de procuradores "ad negotia" deverá especificar os respectivos poderes e prazos e validade.

8ª. – O administrador declara sob as penas de lei, de que não está impedido de exercer a administração da sociedade, por lei especial, ou em virtude de condenação criminal, ou por se encontrar sob os efeitos dela, a pena que vede, ainda que temporariamente ou acesso a cargos públicos, ou por crime falimentar, de prevaricação, peita ou suborno, concussão, peculato, ou contra economia popular, contra o sistema financeiro nacional, contra normas de defesa da concorrência, contra as relações de consumo, fé pública ou propriedade. (Art. 1.011, § 1º do C/C 2002).

9ª. – Permanecem em vigor as demais cláusulas do Contrato social não alteradas por este instrumento.

**À Vista da modificação ora ajustada, e para total adequação a Lei 10.406/02, consolida-se o presente contrato social, de acordo com seguinte redação:**

1ª. – A sociedade é **EMPRESÁRIA** do tipo **SOCIEDADE EMPRESÁRIA LIMITADA UNIPESSOAL**, fazendo parte como integrante o sócio devidamente nomeado e qualificado.

2ª. – A sociedade gira sob o nome empresarial: **CONSTRUMAIS – CONSTRUÇÕES E SERVIÇOS LTDA**, tendo como nome fantasia: **CONSTRUTORA CARNEIRA**. Com sede e domicílio na **Rua 21 de Abril, nº. 215, Bairro Cidade Nova, CEP 65922-000, João Lisboa – MA**.

3ª. – **O objetivo da sociedade é de:** Serviços de engenharia; Fabricação de estruturas pré moldadas de concreto armado, em série e sob encomenda; Fabricação de artefatos de cimento para uso na construção; Fabricação de artefatos de fibrocimento para uso na construção; Fabricação de casas pré moldadas de concreto; Preparação de massa de concreto e argamassa para construção; Fabricação de outros artefatos e produtos de concreto, cimento, fibrocimento, gesso e materiais semelhantes; Gestão de redes de esgoto; Atividades relacionadas a esgoto, exceto a gestão de redes Coleta de resíduos não perigosos; Coleta de resíduos perigosos; Tratamento e disposição de resíduos não perigosos; Construção de edifícios; Construção de rodovias e ferrovias; Pintura para sinalização em pistas rodoviárias e aeroportos; Construção de obras de arte especiais; Obras de urbanização - ruas, praças e calçadas; Construção de redes de abastecimento de água, coleta de esgoto e construções correlatas, exceto obras de irrigação; Montagem de estruturas metálicas; Construção de instalações esportivas e recreativas; Outras obras de engenharia civil não especificadas anteriormente (construção de quadras poliesportivas); Demolição de edifícios e outras estruturas; Preparação de canteiro e limpeza de terreno; Obras de terraplenagem; Serviços de preparação do terreno não especificados anteriormente (recuperação de estradas vicinais); Instalação e manutenção elétrica; Instalações hidráulicas, sanitárias e de gás; Impermeabilização em obras de engenharia civil; Instalação de portas, janelas, tetos, divisórias e armários embutidos de qualquer material; Obras de acabamento em gesso e estuque; Serviços de pintura de edifícios em geral; Aplicação de revestimentos e de resinas em interiores e exteriores; Obras de fundações; Administração de obras; Montagem e desmontagem de andaimes e outras estruturas temporárias; Obras de alvenaria Serviços de operação e fornecimento de equipamentos para transporte e elevação de cargas e pessoas para uso em obras; Perfuração e construção de poços de água; Serviços especializados para construção não especificados anteriormente (telhados, coberturas e limpeza de fachadas com jateamento de areia); Comércio varejista de material elétrico; Comércio varejista de materiais de construção em geral; Serviço de transporte de passageiros - locação de automóveis com motorista; Transporte escolar; Locação de automóveis sem condutor; Locação de outros meios de transporte não especificados anteriormente, sem condutor (ônibus, motocicletas, trailers, caminhões, reboques, semi-rebouques, máquinas pesadas e similares); Aluguel de máquinas e equipamentos para construção sem operador, exceto andaimes; Aluguel de outras máquinas e equipamentos comerciais e industriais não especificados anteriormente, sem operador (motores, turbinas, máquinas, ferramenta, geradores, guinchos, guindastes e empilhadeiras); Limpeza em prédios e em domicílios; imunização e controle de pragas urbanas; Atividades de



005287

limpeza não especificadas anteriormente ((limpeza urbana). **Tendo como atividade principal e secundária de acordo com CNAE os seguintes códigos:**

**Principal:**

7112-0/00 – Serviços de engenharia;

**Secundaria:**

2330-3/01 – Fabricação de estruturas pré moldadas de concreto armado, em série e sob encomenda;  
2330-3/02 – Fabricação de artefatos de cimento para uso na construção;  
2330-3/03 – Fabricação de artefatos de fibrocimento para uso na construção;  
2330-3/04 – Fabricação de casas pré moldadas de concreto;  
2330-3/05 – Preparação de massa de concreto e argamassa para construção;  
2330-3/99 – Fabricação de outros artefatos e produtos de concreto, cimento, fibrocimento, gesso e materiais semelhantes;  
3701-1/00 – Gestão de redes de esgoto;  
3702-9/00 – Atividades relacionadas a esgoto, exceto a gestão de redes  
3811-4/00 – Coleta de resíduos não perigosos;  
3812-2/00 – Coleta de resíduos perigosos;  
3821-1/00 – Tratamento e disposição de resíduos não perigosos;  
4120-4/00 – Construção de edifícios;  
4211-1/01 – Construção de rodovias e ferrovias;  
4211-1/02 – Pintura para sinalização em pistas rodoviárias e aeroportos;  
4212-0/00 – Construção de obras de arte especiais;  
4213-8/00 – Obras de urbanização - ruas, praças e calçadas;  
4222-7/01 – Construção de redes de abastecimento de água, coleta de esgoto e construções correlatas, exceto obras de irrigação;  
4292-8/01 – Montagem de estruturas metálicas;  
4299-5/01 – Construção de instalações esportivas e recreativas;  
4299-5/99 – Outras obras de engenharia civil não especificadas anteriormente (construção de quadras poliesportivas);  
4311-8/01 – Demolição de edifícios e outras estruturas;  
4311-8/02 – Preparação de canteiro e limpeza de terreno;  
4313-4/00 – Obras de terraplenagem;  
4319-3/00 – Serviços de preparação do terreno não especificados anteriormente (recuperação de estradas vicinais);  
4321-5/00 – Instalação e manutenção elétrica;  
4322-3/01 – Instalações hidráulicas, sanitárias e de gás;  
4330-4/01 – Impermeabilização em obras de engenharia civil;

- 4330-4/02 – Instalação de portas, janelas, tetos, divisórias e armários embutidos de qualquer material;
- 4330-4/03 – Obras de acabamento em gesso e estuque;
- 4330-4/04 – Serviços de pintura de edifícios em geral;
- 4330-4/05 – Aplicação de revestimentos e de resinas em interiores e exteriores;
- 4391-6/00 – Obras de fundações;
- 4399-1/01 – Administração de obras;
- 4399-1/02 – Montagem e desmontagem de andaimes e outras estruturas temporárias;
- 4399-1/03 – Obras de alvenaria
- 4399-1/04 – Serviços de operação e fornecimento de equipamentos para transporte e elevação de cargas e pessoas para uso em obras;
- 4399-1/05 – Perfuração e construção de poços de água;
- 4399-1/99 – Serviços especializados para construção não especificados anteriormente (telhados, coberturas e limpeza de fachadas com jateamento de areia);
- 4742-3/00 – Comércio varejista de material elétrico;
- 4744-0/99 – Comércio varejista de materiais de construção em geral;
- 4923-0/02 – Serviço de transporte de passageiros - locação de automóveis com motorista;
- 4924-8/00 – Transporte escolar;
- 7711-0/00 – Locação de automóveis sem condutor;
- 7719-5/99 – Locação de outros meios de transporte não especificados anteriormente, sem condutor (ônibus, motocicletas, trailers, caminhões, reboques, semi-rebouques, máquinas pesadas e similares);
- 7732-2/01 – Aluguel de máquinas e equipamentos para construção sem operador, exceto andaimes;
- 7739-0/99 – Aluguel de outras máquinas e equipamentos comerciais e industriais não especificados anteriormente, sem operador (motores, turbinas, máquinas, ferramenta, geradores, guinchos, guindastes e empilhadeiras);
- 8121-4/00 – Limpeza em prédios e em domicílios;
- 8122-2/00 – Imunização e controle de pragas urbanas;
- 8129-0/00 – Atividades de limpeza não especificadas anteriormente ((limpeza urbana).

4ª. – O Capital social é de R\$ 500.000,00 (quinhentos mil reais), divididos em 500.000 (quinhentas mil) quotas, no valor de R\$ 1,00 (um real) cada uma, totalmente subscrito e integralizado, em moeda corrente do país. Distribuídos da seguinte forma:

SÓCIO	%	QUOTAS	VALOR R\$
ANTONIO FRANCISCO BARROS DO NASCIMENTO	100	500.000	500.000,00
TOTAIS	100	500.000	500.000,00

5ª. – A sociedade iniciou suas atividades em 21/05/2013 e seu prazo de duração é indeterminado. É garantida a continuidade da pessoa jurídica diante do impedimento por força maior ou impedimento temporário ou permanente do sócio conforme artigo 997, II da Lei 10.406/2002.

6ª – As quotas são indivisíveis e não poderão ser cedidas ou transferidas, sem a consentimento do sócio, aquém fica assegurado, em igualdade de condições e preço o direito de preferência para aquisição se postas à venda, formalizando, se realizada a cessão delas, a alteração contratual pertinente. (Art. 1.056, art. 1.057, CC/2002).

7ª – A responsabilidade do sócio é restrita ao valor de suas quotas, mas todos responde solidariamente pela integralização do capital social (Art. 1.052, CC/2002).

8ª. – A sociedade poderá a qualquer tempo, abrir ou fechar filial, depósitos, escritórios, ou outra dependência, mediante alteração contratual assinada por seu sócio.

9ª. – A administração da **SOCIEDADE EMPRESÁRIA LIMITADA UNIPESSOAL** caberá ao sócio Sr. **ANTONIO FRANCISCO BARROS DO NASCIMENTO**, que recebe poderes e atribuições de representar a empresa ativa, passiva, judicial, e extrajudicialmente, na gestão dos negócios, podendo, individualmente ou isoladamente pratica todos os atos, transações e operações necessárias à realização dos objetivos sociais, tais como: abertura e encerramento de contas bancárias, emissão de cheques, emissão e endosso de duplicatas, aceites de notas promissórias, onerar ou alienar o patrimônio social, assinaturas de contrato de empréstimos, investimentos e financiamentos bancários e todos e quaisquer atos necessários para concessão dos objetivos sociais. Artigos 997, VI, art. 1.060, art., 1.061, 1.062, art. 1.063 e 1.064 todos do CC/2002).

10ª. – O sócio **ANTONIO FRANCISCO BARROS DO NASCIMENTO**, poderá designar o administrador não sócio da sociedade em contrato social ou em ato separado, indicando suas atribuições e poderes, dentre eles o de usar o nome empresarial e o prazo de gestão, se determinado (artigo 1.061 da Lei 10.406/200).

11ª. – O sócio **ANTONIO FRANCISCO BARROS DO NASCIMENTO**, poderá de comum acordo, fixar uma retirada mensal, a título de pró-labore, observadas as disposições regulamentares pertinentes.

12ª. – Fica estabelecido que a sociedade não terá Conselho Fiscal.

13ª. – O exercício social inicia-se a 01 de janeiro e encerra-se a 31 de dezembro de cada ano, levantando-se nesta data; Inventário, balanço patrimonial e a demonstração de resultado do

exercício, sendo o lucro ou prejuízo apurado em cada exercício transferido para a conta de lucros ou prejuízo do exercício, cuja destinação será dada por deliberação do sócio. (art. 1.065, CC/2002), (art. 1.078 CC/2002).

**14ª.** – Nos quatro meses seguintes ao término do exercício social, o sócio deliberará sobre as contas e designará o sócio, quando for o caso (Artigos 1.071 e 1.072, § 2º e art. 1.078, CC/2002).

**15ª.** – Falecendo ou interditado o sócio, a sociedade continuará suas atividades com os herdeiros, sucessores e incapaz. Não sendo possível ou existindo interesses destes ou dos sócios remanescentes, o valor de seus haveres será apurado e liquidado com base na situação patrimonial da sociedade, à data da resolução, verificada em balanço geral específico para esse fim. (Artigos 1.028 e 1.031, CC/2002).

**16ª.** – O sócio **ANTONIO FRANCISCO BARROS DO NASCIMENTO**, declara sob as penas da lei, que de não está impedido de exercer a administração da sociedade, por lei especial, ou em virtude de condenação criminal, ou por se encontrar sob os efeitos dela, a pena que vede, ainda que temporariamente, o acesso a cargos públicos; ou por crime falimentar, de prevaricação, peita ou suborno, concussão, peculato, ou contra economia popular, contra o sistema financeiro nacional, contra as normas de defesa da concorrência, contra as relações de consumo, fé pública, ou a propriedade (Art. 1.011, § 1º, CC/2002).

**17ª.** – O sócio elege o foro de Imperatriz, Estado Maranhão, para dirimir eventuais dúvidas inerentes ao presente contrato. Com expressão renúncia de qualquer outro, por mais privilegiado que seja. (Art. 53, III, "e" do Dec. 1.800/96)

E, por estarem justos e contratados, assinam as partes o presente instrumento, lavrado em 01 (uma) via de igual teor e forma, processando-se em seguida os devidos registros.

Imperatriz – MA. 01 de março de 2021.

---

**ANTONIO FRANCISCO BARROS DO NASCIMENTO**

---

**MARCO ANTONIO FERREIRA DOS SANTOS**





## ASSINATURA ELETRÔNICA

Certificamos que o ato da empresa CONSTRUMAIS - CONSTRUÇOES E SERVICOS LTDA consta assinado digitalmente por:

IDENTIFICAÇÃO DO(S) ASSINANTE(S)	
CPF	Nome
21543232353	JOSE DE JESUS MARQUES
88354385353	ANTONIO FRANCISCO BARROS DO NASCIMENTO

**JUCEMA**

CERTIFICO O REGISTRO EM 09/03/2021 17:42 SOB Nº 20210307676.  
PROTOCOLO: 210307676 DE 08/03/2021.  
CÓDIGO DE VERIFICAÇÃO: 12101578979. CNPJ DA SEDE: 18166662000100.  
NIRE: 21200825043. COM EFEITOS DO REGISTRO EM: 01/03/2021.  
CONSTRUMAIS - CONSTRUÇOES E SERVICOS LTDA

LÍLIAN THERESA RODRIGUES MENDONÇA  
SECRETÁRIA-GERAL  
[www.empresafacil.ma.gov.br](http://www.empresafacil.ma.gov.br)





REPÚBLICA FEDERATIVA DO BRASIL  
 MINISTÉRIO DA INFRAESTRUTURA  
 DEPARTAMENTO NACIONAL DE TRÂNSITO  
 CARTEIRA NACIONAL DE HABILITAÇÃO

MA

VALIDA EM TODO O TERRITÓRIO NACIONAL  
 2369027688

NOME: ANTONIO FRANCISCO BARROS DO NASCIMENTO

DOC. IDENTIDADE/ORG EMISSOR/UF: 0001064411997 SESP-MA

CPE: 883.543.853-53 DATA NASCIMENTO: 15/07/1982

FILIAÇÃO: JOAO FERREIRA DO NASCIMENTO  
 MARIA DE BARROS DO NASCIMENTO

PERMISSÃO: ACC: CAT. HAB: AB

Nº REGISTRO: 0544723167 VALIDADE: 24/05/2032 Nº HABILITAÇÃO: 20/03/2012

DESERVAÇÕES:  
 A

ASSINATURA DO PORTADOR

LOCAL: SAO SUISE, MA DATA EMISSÃO: 27/05/2022

ASSINADO DIGITALMENTE DEPARTAMENTO ESTADUAL DE TRÂNSITO 50060595904 MA047225615

MARANHÃO

DENATRAN CONTRAN

QR-CODE

030292



Documento assinado com certificado digital em conformidade com a Medida Provisória nº 2200-2/2001. Sua validade poderá ser confirmada por meio do programa Assinador Serpro.

As orientações para instalar o Assinador Serpro e realizar a validação do documento digital estão disponíveis em: <https://www.serpro.gov.br/assinador-digital>.

SERPRO/SENATRAN





Ministério da Fazenda  
Secretaria da Receita Federal do Brasil  
Comprovante de Situação Cadastral no CPF

Nº do CPF: **883.543.853-53**

Nome: **ANTONIO FRANCISCO BARROS DO NASCIMENTO**

Data de Nascimento: **15/07/1982**

Situação Cadastral: **REGULAR**

Data da Inscrição: **31/05/1999**

Digito Verificador: **00**

Comprovante emitido às: **14:45:58** do dia **26/04/2023** (hora e data de Brasília).  
Código de controle do comprovante: **B412.3493.7AF7.C616**



Este documento não substitui o "Comprovante de Inscrição no CPF".

(Modelo aprovado pela IN/RFB nº 1.548, de 13/02/2015.)

A handwritten signature in black ink, consisting of a stylized, cursive letter 'R'.



# REPÚBLICA FEDERATIVA DO BRASIL

## CADASTRO NACIONAL DA PESSOA JURÍDICA

NÚMERO DE INSCRIÇÃO  
18.166.662/0001-00  
MATRIZ

COMPROVANTE DE INSCRIÇÃO E DE SITUAÇÃO  
CADASTRAL

DATA DE ABERTURA  
21/05/2013

NOME EMPRESARIAL  
CONSTRUMAIS - CONSTRUÇOES E SERVICOS LTDA

TÍTULO DO ESTABELECIMENTO (NOME DE FANTASIA)  
CONSTRUMAIS

PORTE  
EPP

CÓDIGO E DESCRIÇÃO DA ATIVIDADE ECONÓMICA PRINCIPAL  
71.12-0-00 - Serviços de engenharia (Dispensada \*)

CÓDIGO E DESCRIÇÃO DAS ATIVIDADES ECONÓMICAS SECUNDÁRIAS

23.30-3-01 - Fabricação de estruturas pré-moldadas de concreto armado, em série e sob encomenda  
23.30-3-02 - Fabricação de artefatos de cimento para uso na construção  
23.30-3-03 - Fabricação de artefatos de fibrocimento para uso na construção  
23.30-3-04 - Fabricação de casas pré-moldadas de concreto  
23.30-3-05 - Preparação de massa de concreto e argamassa para construção  
23.30-3-99 - Fabricação de outros artefatos e produtos de concreto, cimento, fibrocimento, gesso e materiais semelhantes  
37.01-1-00 - Gestão de redes de esgoto  
37.02-9-00 - Atividades relacionadas a esgoto, exceto a gestão de redes  
38.11-4-00 - Coleta de resíduos não-perigosos  
38.12-2-00 - Coleta de resíduos perigosos  
38.21-1-00 - Tratamento e disposição de resíduos não-perigosos  
41.20-4-00 - Construção de edifícios  
42.11-1-01 - Construção de rodovias e ferrovias  
42.11-1-02 - Pintura para sinalização em pistas rodoviárias e aeroportos  
42.12-0-00 - Construção de obras de arte especiais  
42.13-8-00 - Obras de urbanização - ruas, praças e calçadas  
42.22-7-01 - Construção de redes de abastecimento de água, coleta de esgoto e construções correlatas, exceto obras de irrigação  
42.92-8-01 - Montagem de estruturas metálicas  
42.99-5-01 - Construção de instalações esportivas e recreativas  
42.99-5-99 - Outras obras de engenharia civil não especificadas anteriormente

CÓDIGO E DESCRIÇÃO DA NATUREZA JURÍDICA  
206-2 - Sociedade Empresária Limitada

LOGRADOURO  
R 21 DE ABRIL

NÚMERO  
215

COMPLEMENTO  
\*\*\*\*\*

CEP  
65.922-000

BAIRRO/DISTRITO  
CIDADE NOVA

MUNICÍPIO  
JOAO LISBOA

UF  
MA

ENDEREÇO ELETRÔNICO  
CONSTRUMAISCONSTRUÇOES@GMAIL.COM

TELEFONE  
(98) 8460-4514/ (99) 8515-2682

ENTE FEDERATIVO RESPONSÁVEL (EFR)  
\*\*\*\*\*

SITUAÇÃO CADASTRAL  
ATIVA

DATA DA SITUAÇÃO CADASTRAL  
21/05/2013

MOTIVO DE SITUAÇÃO CADASTRAL

SITUAÇÃO ESPECIAL  
\*\*\*\*\*

DATA DA SITUAÇÃO ESPECIAL  
\*\*\*\*\*

Aprovado pela Instrução Normativa RFB nº 1.863, de 27 de dezembro de 2018.

Emitido no dia 26/04/2023 às 14:33:28 (data e hora de Brasília).

Página: 1/3



# REPÚBLICA FEDERATIVA DO BRASIL

## CADASTRO NACIONAL DA PESSOA JURÍDICA

NÚMERO DE INSCRIÇÃO 18.166.662/0001-00 MATRIZ	COMPROVANTE DE INSCRIÇÃO E DE SITUAÇÃO CADASTRAL	DATA DE ABERTURA 21/05/2013
---	---	--------------------------------

NOME EMPRESARIAL CONSTRUMAIS - CONSTRUÇOES E SERVICOS LTDA
---

CÓDIGO E DESCRIÇÃO DAS ATIVIDADES ECONÔMICAS SECUNDÁRIAS 43.11-8-01 - Demolição de edifícios e outras estruturas 43.11-8-02 - Preparação de canteiro e limpeza de terreno 43.13-4-00 - Obras de terraplenagem 43.19-3-00 - Serviços de preparação do terreno não especificados anteriormente 43.21-5-00 - Instalação e manutenção elétrica 43.22-3-01 - Instalações hidráulicas, sanitárias e de gás 43.30-4-01 - Impermeabilização em obras de engenharia civil 43.30-4-02 - Instalação de portas, janelas, tetos, divisórias e armários embutidos de qualquer material 43.30-4-03 - Obras de acabamento em gesso e estuque 43.30-4-04 - Serviços de pintura de edifícios em geral 43.30-4-05 - Aplicação de revestimentos e de resinas em interiores e exteriores 43.91-6-00 - Obras de fundações 43.99-1-01 - Administração de obras 43.99-1-02 - Montagem e desmontagem de andaimes e outras estruturas temporárias 43.99-1-03 - Obras de alvenaria 43.99-1-04 - Serviços de operação e fornecimento de equipamentos para transporte e elevação de cargas e pessoas para uso em obras 43.99-1-05 - Perfuração e construção de poços de água 43.99-1-99 - Serviços especializados para construção não especificados anteriormente 47.42-3-00 - Comércio varejista de material elétrico (Dispensada *) 47.44-0-99 - Comércio varejista de materiais de construção em geral (Dispensada *)
---

CÓDIGO E DESCRIÇÃO DA NATUREZA JURÍDICA 206-2 - Sociedade Empresária Limitada
--

LOGRADOURO R 21 DE ABRIL	NÚMERO 215	COMPLEMENTO *****
-----------------------------	---------------	----------------------

CEP 65.922-000	BAIRRO/DISTRITO CIDADE NOVA	MUNICÍPIO JOAO LISBOA	UF MA
-------------------	--------------------------------	--------------------------	----------

ENDEREÇO ELETRÔNICO CONSTRUMAISCONSTRUÇOES@GMAIL.COM	TELEFONE (98) 8460-4514/ (99) 8515-2682
---	--

ENTE FEDERATIVO RESPONSÁVEL (EFR) *****
--

SITUAÇÃO CADASTRAL ATIVA	DATA DA SITUAÇÃO CADASTRAL 21/05/2013
-----------------------------	--

MOTIVO DE SITUAÇÃO CADASTRAL
------------------------------

SITUAÇÃO ESPECIAL *****	DATA DA SITUAÇÃO ESPECIAL *****
----------------------------	------------------------------------

Aprovado pela Instrução Normativa RFB nº 1.863, de 27 de dezembro de 2018.

Emitido no dia 26/04/2023 às 14:33:28 (data e hora de Brasília).

Página: 2/3



# REPÚBLICA FEDERATIVA DO BRASIL

## CADASTRO NACIONAL DA PESSOA JURÍDICA

NÚMERO DE INSCRIÇÃO  
18.166.662/0001-00  
MATRIZ

COMPROVANTE DE INSCRIÇÃO E DE SITUAÇÃO  
CADASTRAL

DATA DE ABERTURA  
21/05/2013

NOME EMPRESARIAL

CONSTRUMAIS - CONSTRUCOES E SERVICOS LTDA

CÓDIGO E DESCRIÇÃO DAS ATIVIDADES ECONÓMICAS SECUNDÁRIAS

49.23-0-02 - Serviço de transporte de passageiros - locação de automóveis com motorista

49.24-8-00 - Transporte escolar

77.11-0-00 - Locação de automóveis sem condutor

77.19-5-99 - Locação de outros meios de transporte não especificados anteriormente, sem condutor

77.32-2-01 - Aluguel de máquinas e equipamentos para construção sem operador, exceto andaimes

77.39-0-99 - Aluguel de outras máquinas e equipamentos comerciais e industriais não especificados anteriormente, sem operador

81.21-4-00 - Limpeza em prédios e em domicílios

81.22-2-00 - Imunização e controle de pragas urbanas

81.29-0-00 - Atividades de limpeza não especificadas anteriormente

CÓDIGO E DESCRIÇÃO DA NATUREZA JURÍDICA

206-2 - Sociedade Empresária Limitada

LOGRADOURO

R 21 DE ABRIL

NÚMERO

215

COMPLEMENTO

\*\*\*\*\*

CEP

65.922-000

BAIRRO/DISTRITO

CIDADE NOVA

MUNICÍPIO

JOAO LISBOA

UF

MA

ENDEREÇO ELETRÔNICO

CONSTRUMAISCONSTRUCOES@GMAIL.COM

TELEFONE

(98) 8460-4514/ (99) 8515-2682

ENTE FEDERATIVO RESPONSÁVEL (EFR)

\*\*\*\*\*

SITUAÇÃO CADASTRAL

ATIVA

DATA DA SITUAÇÃO CADASTRAL

21/05/2013

MOTIVO DE SITUAÇÃO CADASTRAL

SITUAÇÃO ESPECIAL

\*\*\*\*\*

DATA DA SITUAÇÃO ESPECIAL

\*\*\*\*\*

(\*) A dispensa de alvarás e licenças é direito do empreendedor que atende aos requisitos constantes na Resolução CGSIM nº 51, de 11 de junho de 2019, ou da legislação própria encaminhada ao CGSIM pelos entes federativos, não tendo a Receita Federal qualquer responsabilidade quanto às atividades dispensadas.

Aprovado pela Instrução Normativa RFB nº 1.863, de 27 de dezembro de 2018.

Emitido no dia 26/04/2023 às 14:33:28 (data e hora de Brasília).

Página: 3/3

000297

## Consulta Quadro de Sócios e Administradores - QSA

<b>CNPJ:</b>	18.166.662/0001-00
<b>NOME EMPRESARIAL:</b>	CONSTRUMAIS - CONSTRUÇOES E SERVICOS LTDA
<b>CAPITAL SOCIAL:</b>	R\$500.000,00 (Quinhentos mil reais)

O Quadro de Sócios e Administradores(QSA) constante da base de dados do Cadastro Nacional da Pessoa Jurídica (CNPJ) é o seguinte:

<b>Nome/Nome Empresarial:</b>	ANTONIO FRANCISCO BARROS DO NASCIMENTO
<b>Qualificação:</b>	49-Sócio-Administrador

Para informações relativas à participação no QSA, acessar o e-CAC com certificado digital ou comparecer a uma unidade da RFB.

Emitido no dia 05/04/2021 às 16:25 (data e hora de Brasília).



# CONSTRUMAIS

000298

**CNPJ: 18.166.662/0001-00 | Inscrição Estadual: 12.410137-2**  
**Email: construmaiseconstrucoes@gmail.com**

**ESTADO DO MARANHÃO**  
**PREFEITURA MUNICIPAL DE BURITIRANA**  
**COMISSÃO PERMANENTE DE LICITAÇÃO**  
**TOMADA DE PREÇOS Nº 004/2023 – CPL**

## ANEXO VI

### DECLARAÇÃO DE INEXISTÊNCIA DE FATO SUPERVENIENTE IMPEDITIVO DA HABILITAÇÃO

O signatário da presente, em nome da Empresa **CONSTRUMAIS – CONSTRUÇÕES E SERVIÇOS LTDA** declara, sob as penas da Lei, nos termos do parágrafo 2º do art. 32 da Lei n.º 8.666/93 que, após o seu cadastramento, nenhum fato ocorreu que inabilite esta empresa a participar da Tomada de Preços nº 004/2023 - CPL, e que contra a mesma não existe pedido de falência ou recuperação judicial.

JOÃO LISBOA-MA, 21 DE JUNHO DE 2023.

*Antonio Francisco Barros do Nascimento*

**CONSTRUMAIS - CONSTRUÇOES E SERVICOS LTDA**

**CNPJ: 18.166.662/0001-00**

**Antonio Francisco Barros do Nascimento**

**CPF: 883.543.853-53**

**RG: 000106441799-7**





# CONSTRUMAIS

000299

CNPJ: 18.166.662/0001-00 | Inscrição Estadual: 12.410137-2  
Email: construmaiseconstrucoes@gmail.com

**ESTADO DO MARANHÃO**  
**PREFEITURA MUNICIPAL DE BURITIRANA**  
**COMISSÃO PERMANENTE DE LICITAÇÃO**  
**TOMADA DE PREÇOS Nº 004/2023 – CPL**

**ANEXO VII**  
**DECLARAÇÃO DE ENQUADRAMENTO À LC Nº 123/06**

A empresa **CONSTRUMAIS – CONSTRUÇÕES E SERVIÇOS LTDA** DECLARA, sob as penas da lei, especialmente o disposto no art. 299, do Código Penal Brasileiro, que se encontra enquadrada na condição de **Empresa de Pequeno Porte**, e que inexistente fato superveniente que implique no seu desenquadramento dessa situação.

Por ser verdade, firmo a presente declaração.

JOÃO LISBOA-MA, 21 DE JUNHO DE 2023.

*Antonio Francisco Barros do Nascimento*

**CONSTRUMAIS - CONSTRUÇÕES E SERVIÇOS LTDA**

**CNPJ: 18.166.662/0001-00**

**Antonio Francisco Barros do Nascimento**

**CPF: 883.543.853-53**

**RG: 000106441799-7**

000300

**CERTIDÃO ESPECÍFICA****Sistema Nacional de Registro de Empresas Mercantis - SINREM**Certificamos que as informações abaixo constam dos documentos arquivados  
nesta Junta Comercial e são vigentes na data da sua expedição.

Certificamos que CONSTRUMAIS - CONSTRUÇÕES E SERVIÇOS LTDA encontra-se registrada nesta Junta Comercial, como segue:			Protocolo: MAC2302671626
NIRE 21200825043 CNPJ 18.166.662/0001-00		Situação ATIVA Status SEM STATUS	
Endereço Completo 21 DE ABRIL, Nº 215, xxxxx, CIDADE NOVA - João Lisboa/MA - CEP 65922-000			
Arquivamentos Posteriores			
Ato	Número	Data	Descrição
223	20230565956	02/05/2023	BALANÇO
223	20220510784	29/04/2022	BALANÇO
307	20210478217	05/04/2021	REENQUADRAMENTO DE MICROEMPRESA COMO EMPRESA DE PEQUENO PORTE
002	20210307676	09/03/2021	CONSOLIDAÇÃO DE CONTRATO/ESTATUTO
223	20210145536	01/02/2021	BALANÇO
002	20140443118	30/06/2014	ALTERAÇÃO DE DADOS E DE NOME EMPRESARIAL
315	20130374709	21/05/2013	ENQUADRAMENTO DE MICROEMPRESA

Esta certidão foi emitida automaticamente em 03/05/2023, às 14:51:02 (horário de Brasília).  
Se impressa, verificar sua autenticidade no <https://www.empresafacil.ma.gov.br>, com o código **QAE4XKIA**.

MAC2302671626

CARLOS ANDRÉ DE MORAES PEREIRA  
Secretário(a) Geral

000301

## CERTIDÃO SIMPLIFICADA

### Sistema Nacional de Registro de Empresas Mercantis - SINREM

Certificamos que as informações abaixo constam dos documentos arquivados nesta Junta Comercial e são vigentes na data da sua expedição.

Nome Empresarial: CONSTRUMAIS - CONSTRUÇÕES E SERVIÇOS LTDA			Protocolo: MAC2302671570	
NIRE : 21200825043 Natureza Jurídica: Sociedade Empresária Limitada				
NIRE (Sede) 21200825043	CNPJ 18.166.662/0001-00	Data de Ato Constitutivo 21/05/2013	Início de Atividade 21/05/2013	
<b>Endereço Completo</b> Rua 21 DE ABRIL, Nº 215, CIDADE NOVA - João Lisboa/MA - CEP 65922-000				
<b>Objeto Social</b> SERVICOS DE ENGENHARIA FABRICACAO DE ESTRUTURAS PRE MOLDADAS DE CONCRETO ARMADO, EM SERIE E SOB ENCOMENDA FABRICACAO DE ARTEFATOS DE CIMENTO PARA USO NA CONSTRUCAO FABRICACAO DE ARTEFATOS DE FIBROCIMENTO PARA USO NA CONSTRUCAO FABRICACAO DE CASAS PRE MOLDADAS DE CONCRETO PREPARACAO DE MASSA DE CONCRETO E ARGAMASSA PARA CONSTRUCAO FABRICACAO DE OUTROS ARTEFATOS E PRODUTOS DE CONCRETO, CIMENTO, FIBROCIMENTO, GESSO E MATERIAIS SEMELHANTES GESTAO DE REDES DE ESGOTO ATIVIDADES RELACIONADAS A ESGOTO, EXCETO A GESTAO DE REDES COLETA DE RESIDUOS NAO PERIGOSOS COLETA DE RESIDUOS PERIGOSOS TRATAMENTO E DISPOSICAO DE RESIDUOS NAO PERIGOSOS CONSTRUCAO DE EDIFICIOS CONSTRUCAO DE RODOVIAS E FERROVIAS PINTURA PARA SINALIZACAO EM PISTAS RODOVIARIAS E AEROPORTOS CONSTRUCAO DE OBRAS DE ARTE ESPECIAIS OBRAS DE URBANIZACAO - RUAS, PRACAS E CALÇADAS CONSTRUCAO DE REDES DE ABASTECIMENTO DE AGUA, COLETA DE ESGOTO E CONSTRUÇÕES CORRELATAS, EXCETO OBRAS DE IRRIGACAO MONTAGEM DE ESTRUTURAS METALICAS CONSTRUCAO DE INSTALACOES ESPORTIVAS E RECREATIVAS OUTRAS OBRAS DE ENGENHARIA CIVIL NAO ESPECIFICADAS ANTERIORMENTE (CONSTRUCAO DE QUADRAS POLIESPORTIVAS) DEMOLICAO DE EDIFICIOS E OUTRAS ESTRUTURAS PREPARACAO DE CANTEIRO E LIMPEZA DE TERRENO OBRAS DE TERRAPLENAGEM SERVICOS DE PREPARACAO DO TERRENO NAO ESPECIFICADOS ANTERIORMENTE (RECUPERACAO DE ESTRADAS VICINAIS) INSTALACAO E MANUTENCAO ELETRICA INSTALACOES HIDRAULICAS, SANITARIAS E DE GAS IMPERMEABILIZACAO EM OBRAS DE ENGENHARIA CIVIL INSTALACAO DE PORTAS, JANELAS, TETOS, DIVISORIAS E ARMARIOS EMBUTIDOS DE QUALQUER MATERIAL OBRAS DE ACABAMENTO EM GESSO E ESTUQUE SERVICOS DE PINTURA DE EDIFICIOS EM GERAL APLICACAO DE REVESTIMENTOS E DE RESINAS EM INTERIORES E EXTERIORES OBRAS DE FUNDACOES ADMINISTRACAO DE OBRAS MONTAGEM E DESMONTAGEM DE ANDAIMES E OUTRAS ESTRUTURAS TEMPORARIAS OBRAS DE ALVENARIA SERVICOS DE OPERACAO E FORNECIMENTO DE EQUIPAMENTOS PARA TRANSPORTE E ELEVACAO DE CARGAS E PESSOAS PARA USO EM OBRAS PERFURACAO E CONSTRUCAO DE POCOS DE AGUA SERVICOS ESPECIALIZADOS PARA CONSTRUCAO NAO ESPECIFICADOS ANTERIORMENTE (TELHADOS, COBERTURAS E LIMPEZA DE FACHADAS COM JATEAMENTO DE AREIA) COMERCIO VAREJISTA DE MATERIAL ELETRICO COMERCIO VAREJISTA DE MATERIAIS DE CONSTRUCAO EM GERAL SERVICO DE TRANSPORTE DE PASSAGEIROS - LOCACAO DE AUTOMOVEIS COM MOTORISTA TRANSPORTE ESCOLAR LOCACAO DE AUTOMOVEIS SEM CONDUTOR LOCACAO DE OUTROS MEIOS DE TRANSPORTE NAO ESPECIFICADOS ANTERIORMENTE, SEM CONDUTOR (ONIBUS, MOTOCICLETAS, TRAILERS, CAMINHÕES, REBOQUES, SEMI-REBOQUES, MAQUINAS PESADAS E SIMILARES) ALUGUEL DE MAQUINAS E EQUIPAMENTOS PARA CONSTRUCAO SEM OPERADOR, EXCETO ANDAIMES ALUGUEL DE OUTRAS MAQUINAS E EQUIPAMENTOS COMERCIAIS E INDUSTRIAIS NAO ESPECIFICADOS ANTERIORMENTE, SEM OPERADOR (MOTORES, TURBINAS, MAQUINAS, FERRAMENTA, GERADORES, GUINCHOS, GUINDASTES E EMPILHADEIRAS) LIMPEZA EM PREDIOS E EM DOMICILIOS IMUNIZACAO E CONTROLE DE PRAGAS URBANAS ATIVIDADES DE LIMPEZA NAO ESPECIFICADAS ANTERIORMENTE ((LIMPEZA URBANA).				
<b>Capital Social</b> R\$ 500.000,00 (quinhentos mil reais)		<b>Porte</b> EPP (Empresa de Pequeno Porte)		<b>Prazo de Duração</b> Indeterminado
<b>Capital Integralizado</b> R\$ 500.000,00 (quinhentos mil reais)				
<b>Dados do Sócio</b>				
<b>Nome</b> ANTONIO FRANCISCO BARROS DO NASCIMENTO	<b>CPF/CNPJ</b> 883.543.853-53	<b>Participação no capital</b> R\$ 500.000,00	<b>Espécie de sócio</b> Sócio	<b>Administrador</b> S
<b>Término do mandato</b> Indeterminado				
<b>Dados do Administrador</b>				
<b>Nome</b> ANTONIO FRANCISCO BARROS DO NASCIMENTO		<b>CPF</b> 883.543.853-53	<b>Término do mandato</b> Indeterminado	
<b>Último Arquivamento</b>				
<b>Data</b> 02/05/2023	<b>Número</b> 20230565956	<b>Ato/eventos</b> 223 / 223 - BALANCO		<b>Situação ATIVA</b> Status SEM STATUS

## CERTIDÃO SIMPLIFICADA

Continuação

### Sistema Nacional de Registro de Empresas Mercantis - SINREM

Certificamos que as informações abaixo constam dos documentos arquivados nesta Junta Comercial e são vigentes na data da sua expedição.

<b>Nome Empresarial:</b> CONSTRUMAIS - CONSTRUCOES E SERVICOS LTDA <b>NIRE:</b> 21200825043 <b>Natureza Jurídica:</b> Sociedade Empresária Limitada	<b>Protocolo:</b> MAC2302671570
---	---------------------------------

Esta certidão foi emitida automaticamente em 03/05/2023, às 14:50:49 (horário de Brasília).

Se impressa, verificar sua autenticidade no <https://www.empresafacil.ma.gov.br>, com o código **OP1ATW9G**.



MAC2302671570

CARLOS ANDRÉ DE MORAES PEREIRA  
Secretário(a) Geral

Secretaria da Micro e Pequena Empresa  
Secretaria da Racionalização e Simplificação  
Departamento de Registro Empresarial e Integração  
Junta Comercial do Estado do Maranhão - JUCEMA

**DECLARAÇÃO DE REENQUADRAMENTO DE MICROEMPRESA COMO  
EMPRESA DE PEQUENO PORTE**

Ilmo. Sr. Presidente da Junta Comercial do Estado do Maranhão - JUCEMA

A Sociedade **CONSTRUMAIS - CONSTRUCOES E SERVICOS LTDA**, com contrato social registrado na Junta Comercial em 21/05/2013, NIRE: 21200825043, CNPJ: 18.166.662/0001-00, estabelecido(a) na RUA 21 DE ABRIL, 215 , CIDADE NOVA, João Lisboa - MA, CEP: 65922-000, requer a Vossa Senhoria o arquivamento do presente instrumento e declara, sob as penas da Lei, que se reenquadra da condição de MICROEMPRESA PARA EMPRESA DE PEQUENO PORTE, nos termos da Lei Complementar nº 123, de 14/12/2006.

Código do ato: 307

Descrição do Ato: REENQUADRAMENTO DE MICROEMPRESA COMO  
EMPRESA DE PEQUENO PORTE

João Lisboa - MA, 01/04/2021

---

ANTONIO FRANCISCO BARROS DO  
NASCIMENTO  
Sócio/Administrador





## ASSINATURA ELETRÔNICA

Certificamos que o ato da empresa CONSTRUMAIS - CONSTRUÇOES E SERVICOS LTDA consta assinado digitalmente por:

IDENTIFICAÇÃO DO(S) ASSINANTE(S)	
CPF	Nome
88354385353	ANTONIO FRANCISCO BARROS DO NASCIMENTO

**JUCEMA**

CERTIFICO O REGISTRO EM 05/04/2021 15:49 SOB Nº 20210478217.  
PROTOCOLO: 210478217 DE 05/04/2021.  
CÓDIGO DE VERIFICAÇÃO: 12102271060. CNPJ DA SEDE: 18166662000100.  
NIRE: 21200825043. COM EFEITOS DO REGISTRO EM: 05/04/2021.  
CONSTRUMAIS - CONSTRUÇOES E SERVICOS LTDA

LÍLIAN THERESA RODRIGUES MENDONÇA  
SECRETÁRIA-GERAL  
[www.empresafacil.ma.gov.br](http://www.empresafacil.ma.gov.br)





# **CRENCIAMENTO**

---

**SERVCON EMPREENDIMENTOS LTDA, CNPJ: 23.579.268/0001-25 INS. EST. 124784852**  
**Rua São Luís, nº 372, 2 andar, sala 207, centro, Açailândia/MA, CEP: 65930-000**  
**E-MAIL: [SERVCONJL@GMAIL.COM](mailto:SERVCONJL@GMAIL.COM) FONE: 99133-3186**

Paulo de Araújo Sales Junior  
Empresário  
CREA-MA 112051579-3





REPÚBLICA FEDERATIVA DO BRASIL MINISTÉRIO DA INFRAESTRUTURA DEPARTAMENTO NACIONAL DE TRÂNSITO CARTEIRA NACIONAL DE HABILITAÇÃO		 <b>M</b> <b>A</b>
VÁLIDA EM TODO O TERRITÓRIO NACIONAL <b>1801357480</b>	NOME PAULO DE ARAUJO SALES JUNIOR	DOC. IDENTIDADE/ÓRG EMISSOR/UF 0389285920106 SSP MA
		CPF 057.350.773-25
		DATA NASCIMENTO 06/08/1993
		FILIAÇÃO PAULO DE ARAUJO SALES MARIA DAS GRACAS LIMA SALES
		PERMISSÃO <input type="checkbox"/>
		ACC <input type="checkbox"/>
	CAT. HAB. AS	N° REGISTRO 06013734667
	VALIDADE 01/02/2024	1ª HABILITAÇÃO 07/03/2014
OBSERVAÇÕES  		
<i>Paulo de Araujo Sales Junior</i> ASSINATURA DO PORTADOR		
	LOCAL SAO LUIS, MA	DATA EMISSÃO 05/02/2019
ASSINADO DIGITALMENTE DEPARTAMENTO ESTADUAL DE TRÂNSITO		
31548695759 MA039842600		
<b>MARANHÃO</b>		
<b>DENATRAN</b>		<b>CONTRAN</b>

QR-CODE

000306

000003



Documento assinado com certificado digital em conformidade com a Medida Provisória nº 2200-2/2001. Sua validade poderá ser confirmada por meio do programa Assinador Serpro.

As orientações para instalar o Assinador Serpro e realizar a validação do documento digital estão disponíveis em: <https://www.serpro.gov.br/assinador-digital>.

SERPRO / SENATRAN

Paulo de Araujo Sales Junior  
 Engenheiro  
 CREA-MA 12051579-3

**REPÚBLICA FEDERATIVA DO BRASIL**

MUNICÍPIO DE JOÃO LISBOA

ESTADO DO MARANHÃO

COMARCA DE JOÃO LISBOA

**CARTÓRIO DO 1º OFÍCIO EXTRAJUDICIAL CARLOS LAYME**

Carlos Alberto Layme Junior    Vizia Bruna Mendes Carneiro    Arnaldo Gonçalves Reis  
 Tabelião    Escrevente Substituta    Escrevente Substituto  
 CNPJ/MF: 11.508.224/0001-25

Livro: nº 048

Livro

Folha(s): nº 183/183



PROCURAÇÃO BASTANTE QUE FAZ: SERVCON  
 EMPREENDIMENTOS LTDA. EM  
 FAVOR DE: LEYDSON MARCOS LEITÃO DA SILVA, NA  
 FORMA ABAIXO:

**Selos: PROCUR029694S4SOIK3CFGWELX05 e ARQUIV029694SYFCGLLZOVT6EP28.**

**SAIBAM** quantos esta pública escritura virem, que Aos vinte e seis dias do mês de dezembro do ano de dois mil e vinte e dois (26/12/2022), neste cartório, sito na Avenida Imperatriz, nº 1249, Centro, João Lisboa-MA, CEP: 65922-000, perante mim, Tabelião, compareceram as partes entre si, justas e contratadas, de um lado, como **OUTORGANTE** mandante: **SERVCON EMPREENDIMENTOS LTDA.**, inscrita no **CNPJ nº 23.579.268/0001-25**, Nire nº 21600060966, pessoa jurídica de direito privado situada na Rua São Luís, nº 372, 2 Andar, Sala 207, Centro, Açailândia/MA. CEP: 65.930-000, na pessoa do titular **Lindson Leitão da Silva**, brasileiro, solteiro, empresário, nascido aos 11.01.1993, na Cidade de João Lisboa-MA, filho de LINDOMAR LEITÃO SANTOS e RAIMUNDA BARBOSA DA SILVA, portador da Cédula de Identidade nº 0313837420064-SESP-MA, inscrição do CPF: nº 056.031.393-40, endereço eletrônico: lindsonleitao@hotmail.com, residente e domiciliado na Avenida Símplicio Moreira, nº 2003, Centro, no município de João Lisboa -MA. CEP: 65922-000; Reconhecida pela própria de mim Escrevente Substituto, do que dou fé. E, pela Outorgante, me foi dito que, por este Público Instrumento e nos termos de direito, nomeia e constitui seu bastante procurador, **LEYDSON MARCOS LEITÃO DA SILVA**, brasileiro, solteiro, empresário, nascido aos 22.12.1996, na Cidade de Imperatriz-MA, portador da Carteira Nacional de Habilitação CNH nº 06353469450, onde consta os dados da RG nº 0441058720123-SSP-MA, devidamente inscrito no CPF nº 610.133.363-99, endereço eletrônico: leydsonmarcos2013@gmail.com, residente e domiciliado na Avenida Símplicio Moreira, nº 2.004, Centro, João Lisboa-MA. CEP: 65922-000. A quem confere amplos, gerais e irrestritos poderes para representar a empresa Outorgante com a finalidade de promover a participação da outorgante em licitações públicas, concordar com todos os seus termos, assistir a abertura de propostas, fazer impugnações, reclamações, protestos e recursos, fazer novas propostas, rebaixar preços, conceder descontos, prestar caução, levá-las, receber as importâncias caucionadas ou depositadas, transigir, desistir e praticar todos os atos necessários ao cumprimento do presente mandato, podendo participar de licitações junto a quaisquer empresas públicas e privadas, Municipais, Estaduais, Federais e, junto a estas, celebrar acordos e contratos em geral; formular pedidos; requerer; pleitear; constituir advogados, com o objetivo de defender e propor ações de interesses da outorgante, podendo mais assinar proposta de preços e assinar declarações, enfim, praticar tudo o que for necessário para o seu bom e fiel desempenho deste Mandato, podendo, inclusive substabelecer esta. A pedido das partes, lavrei esta escritura, a qual, feita e lida em voz alta e clara na

Paulo de Araújo Sales Junior  
 Eng.º  
 CREA-MA 112051579-3







Rua XV de Novembro, 64 - Sala 21  
Edifício Pedro Francisco Vargas  
Centro, Itajaí - Santa Catarina  
(47) 3514-7599 | (47) 99748-2223  
www.dautin.com | dautin@dautin.com



## CERTIFICADO DE PROVA DE AUTENTICIDADE ELETRÔNICA

A DAUTIN BLOCKCHAIN DOCUMENTOS DIGITAIS E SERVIÇOS LTDA, especificada neste ato apenas como **Dautin Blockchain Co.** CERTIFICA para os devidos fins de direito que, o arquivo digital especificado com o tipo documental **Procuração** e representado pela função hash criptográfica conhecida como SHA-256, de código **dfd5c8de936fe377fecb447fdc3299cacd19d827f304cde87f3eb213897562f4** foi autenticado de acordo com as Legislações e normas vigentes<sup>1</sup> através da rede blockchain Polygon, sob o identificador único denominado NID **102736** dentro do sistema.

A autenticação eletrônica do documento intitulado "**Procuração SERVCON X LEYDSON**", cujo assunto é descrito como "**Procuração SERVCON X LEYDSON**", faz prova de que em **26/12/2022 16:42:27**, o responsável **Lindson Leitao da Silva (056.\*\*\*.\*\*\*-40)** tinha posse do arquivo com as mesmas características que foram reproduzidas na prova de autenticidade, sendo de Lindson Leitao da Silva a responsabilidade, única e exclusiva, pela idoneidade do documento apresentado a DAUTIN Blockchain Co.

Este CERTIFICADO foi emitido em **26/12/2022 16:44:43** através do sistema de autenticação eletrônica da empresa DAUTIN Blockchain Co. de acordo com o Art. 10, § 2º da MP 2200-2/2001, Art. 107 do Código Civil e Art. 411, em seus §§ 2º e 3º do Código de Processo Civil, estando dessa maneira de acordo para o cumprimento do Decreto 10278/2020.

Para mais informações sobre a operação acesse o site <https://www.dautin.com> e informe o código da transação blockchain **0x7c185d30af730516cee44a03bdac6c77193b81450e1658906ffb3ccf08e1384a**. Também é possível acessar a consulta através da rede blockchain em <https://polygonscan.com/>

<sup>1</sup> Legislação Vigente: Medida Provisória nº 2200-2/2001, Código Civil e Código de Processo Civil.

**DAUTIN**  
BLOCKCHAIN



Presidência da República Casa Civil  
Subchefia para Assuntos Jurídicos  
MEDIDA PROVISÓRIA 2.200-2  
DE 24 DE AGOSTO DE 2001.





REPÚBLICA FEDERATIVA DO BRASIL MINISTÉRIO DA INFRAESTRUTURA DEPARTAMENTO NACIONAL DE TRÂNSITO CARTEIRA NACIONAL DE HABILITAÇÃO		M A
NOME LEYDSON MARCOS LEITAO DA SILVA		
DOC. IDENTIDADE/ORG. EMISSOR/UF 0441059720123 SSP-MA		
	CPF 610.133.363-98	DATA NASCIMENTO 22/12/1996
	FILIAÇÃO LINDOMAR LEITAO SANTOS RAJIMONDA BARBOSA DA SILVA	
Nº REGISTRO 06351463450	VALIDADE 14/01/2025	1ª HABILITAÇÃO 28/04/2015
OBSERVAÇÕES		
ASSINATURA DO PORTADOR <i>Leydson Marcos Leitao da Silva</i>		
LOCAL SAO LUIS, MA	DATA EMISSÃO 16/01/2020	
ASSINADO DIGITALMENTE DEPARTAMENTO ESTADUAL DE TRÂNSITO		00168678840 MA041989058
MARANHÃO		
DENATRAN		CONTRAN

QR-CODE



Documento assinado com certificado digital em conformidade com a Medida Provisória nº 2200-2/2001. Sua validade poderá ser confirmada por meio do programa Assinador Serpro.

As orientações para instalar o Assinador Serpro e realizar a validação do documento digital estão disponíveis em: < <http://www.serpro.gov.br/assinador-digital> >, opção Validar Assinatura.

**SERPRO / DENATRAN**

**6º INSTRUMENTO PARTICULAR DE ALTERAÇÃO E CONSOLIDAÇÃO DA  
EMPRESA SERVCON EMPREENDIMENTOS LTDA**

**SERVCON EMPREENDIMENTOS LTDA**

**CNPJ: 23.579.268/0001-25**

**NIRE: 21600060966**

Pelo presente instrumento particular de Alteração da empresa SERVCON EMPREENDIMENTOS LTDA, **LINDSON LEITAO DA SILVA**, brasileiro, solteiro, nascido em 11/01/1993, empresário, portador da Cédula de Identidade RG nº 0313837420064 SESP/MA, inscrição do CPF sob nº 056.031.393-40, residente e domiciliado na Av. Simplício Moreira, 2003 – bairro Centro, no município de João Lisboa - MA, Socio Administrador da Empresa Limitada, denominada "**SERVCON EMPREENDIMENTOS LTDA**, CNPJ: 23.579.268/0001-25, com a expressão fantasia "**SERVCON**", com duração por prazo indeterminado, com sede na Rua São Luis, nº 372 – Andar 2 Sala 207 Bairro Centro, Açailândia – MA CEP: 65.930-000 e com seu Ato Constitutivo devidamente registrado e arquivado na Junta Comercial do Estado do Maranhão sob nº 21600060966 por despacho em 10/10/2017, consolidar o seu Ato Constitutivo, mediante as cláusulas e condições seguintes:

**I. DA ALTERAÇÃO DAS ATIVIDADES**

71.12-000 SERVIÇOS DE ENGENHARIA, 43.99-101 ADMINISTRAÇÃO DE OBRAS, 42.13-800 OBRAS DE URBANIZAÇÃO RUAS, PRAÇAS E CALÇADAS, 42.99-501 CONSTRUÇÃO E INSTALAÇÃO ESPORTIVAS E RECREATIVAS, 77.11-000 LOCAÇÃO DE AUTOMÓVEIS SEM CONDUTOR, 49.23-002 SERVIÇO DE TRANSPORTE DE PASSAGEIROS LOCAÇÃO DE AUTOMÓVEIS COM MOTORISTA 43.13-400 OBRAS DE TERRAPLANAGEM, 23.30-302 FABRICAÇÃO DE ARTEFATOS DE CIMENTO PARA USO NA CONSTRUÇÃO, 42.22-701 CONSTRUÇÃO DE REDES DE ABASTECIMENTO DE ÁGUA, COLETA DE ESGOTO E CONSTRUÇÕES CORRELATAS, EXCETO OBRAS DE IRRIGAÇÃO, 38.11-400 COLETA DE RESÍDUOS NÃO PERIGOSOS, 23.30-301 FABRICAÇÃO DE ESTRUTURAS PRÉ-MOLDADAS DE CONCRETO ARMADO, EM SERIE E SOB ENCOMENDA, 42.11-101 CONSTRUÇÃO DE OBRAS E FERROVIAS, 42.21-903 MANUTENÇÃO DE REDES DE DISTRIBUIÇÃO DE ENERGIA ELÉTRICA, 77.32-201 ALUGUEL DE MAQUINAS E EQUIPAMENTOS PARA CONSTRUÇÃO SEM OPERADOR, EXCETO ANDAIMES, 43.11-802 - PREPARAÇÃO DE CANTEIRO E LIMPEZA DE TERRENO, 43.21-500 INSTALAÇÃO E MANUTENÇÃO ELÉTRICA 43.22-301 INSTALAÇÕES HIDRÁULICA, SANITÁRIAS E DE GÁS, 41.20-400 CONSTRUÇÃO DE EDIFÍCIOS,

000312

**6º INSTRUMENTO PARTICULAR DE ALTERAÇÃO E CONSOLIDAÇÃO DA  
EMPRESA SERVCON EMPREENDIMENTOS LTDA**

43.30-402 INSTALAÇÃO DE PORTAS JANELAS, TETOS, DIVISÓRIAS E ARMÁRIOS EMBUTIDOS DE QUALQUER MATERIAL 43.30-404 SERVIÇOS DE PINTURA DE EDIFÍCIOS EM GERAL 4329-1/04 MONTAGEM E INSTALAÇÃO DE SISTEMAS E EQUIPAMENTOS DE ILUMINAÇÃO E SINALIZAÇÃO EM VIAS PÚBLICAS PORTOS E AEROPORTOS 4211-1/02 PINTURA PARA SINALIZAÇÃO EM PISTAS RODOVIÁRIAS E AEROPORTOS 8130-3/00 - ATIVIDADES PAISAGÍSTICAS, 4930-2/02 TRANSPORTE RODOVIÁRIO DE CARGA EXCETO PRODUTOS PERIGOSOS E MUDANÇAS INTERMUNICIPAL INTERESTADUAL E INTERNACIONAL 4930-2/01 TRANSPORTE RODOVIÁRIO DE CARGA EXCETO PRODUTOS PERIGOSOS E MUDANÇAS, MUNICIPAL 4212-0/00 CONSTRUÇÃO DE OBRAS DE ARTE ESPECIAIS 4623-1/06 COMÉRCIO ATACADISTA DE SEMENTES, FLORES, PLANTAS E GRAMAS 4789-0/02 COMÉRCIO VAREJISTA DE PLANTAS E FLORES NATURAIS.

**As cláusulas e condições estabelecidas em ato já arquivados e que não foram expressamente modificadas por esta alteração continuam em vigor.**

Em face das alterações acima consolida-se o contrato social, nos termos da Lei nº 10.406/2002, mediante as condições seguintes:

**DA CONSOLIDAÇÃO**

**CLÁUSULA 1ª** - A empresa girará sob o nome empresarial "**SERVCON EMPREENDIMENTOS LTDA**" e terá por título de estabelecimento a expressão fantasia "**SERVCON**".

**CLÁUSULA 2ª** - O endereço da empresa é Rua São Luís, Nº 372, 2 Andar, Sala 207 – Centro – Açailândia – MA, CEP: 65.930-000.

**PARÁGRAFO ÚNICO** – A empresa poderá a qualquer tempo, abrir ou fechar filial e escritórios em qualquer parte do Território Nacional e Exterior.

**CLÁUSULA 3ª** - O valor do capital social é de R\$ 400.000,00 (Quatrocentos mil reais), divididos em 400.000 mil (quatrocentas mil) quotas no valor de 1,00 um real cada, totalmente subscrito e integralizado em moeda corrente do país.

**LINDSON LEITAO DA SILVA.....100%.....400.000,00**

000313

**6º INSTRUMENTO PARTICULAR DE ALTERAÇÃO E CONSOLIDAÇÃO DA  
EMPRESA SERVCON EMPREENDIMENTOS LTDA**

**PARÁGRAFO ÚNICO** – A responsabilidade do Socio Único é limitada à importância do capital social integralizado.

**CLÁUSULA 4º** - A empresa tem por Objeto Social o ramo de: 71.12-000 SERVIÇOS DE ENGENHARIA, 43.99-101 ADMINISTRAÇÃO DE OBRAS, 42.13-800 OBRAS DE URBANIZAÇÃO RUAS, PRAÇAS E CALÇADAS, 42.99-501 CONSTRUÇÃO E INSTALAÇÃO ESPORTIVAS E RECREATIVAS, 77.11-000 LOCAÇÃO DE AUTOMÓVEIS SEM CONDUTOR, 49.23-002 SERVIÇO DE TRANSPORTE DE PASSAGEIROS LOCAÇÃO DE AUTOMÓVEIS COM MOTORISTA 43.13-400 OBRAS DE TERRAPLANAGEM, 23.30-302 FABRICAÇÃO DE ARTEFATOS DE CIMENTO PARA USO NA CONSTRUÇÃO, 42.22-701 CONSTRUÇÃO DE REDES DE ABASTECIMENTO DE ÁGUA, COLETA DE ESGOTO E CONSTRUÇÕES CORRELATAS, EXCETO OBRAS DE IRRIGAÇÃO, 38.11-400 COLETA DE RESÍDUOS NÃO PERIGOSOS, 23.30-301 FABRICAÇÃO DE ESTRUTURAS PRÉ-MOLDADAS DE CONCRETO ARMADO, EM SERIE E SOB ENCOMENDA, 42.11-101 CONSTRUÇÃO DE OBRAS E FERROVIAS, 42.21-903 MANUTENÇÃO DE REDES DE DISTRIBUIÇÃO DE ENERGIA ELÉTRICA, 77.32-201 ALUGUEL DE MAQUINAS E EQUIPAMENTOS PARA CONSTRUÇÃO SEM OPERADOR, EXCETO ANDAIMES, 43.11-802 - PREPARAÇÃO DE CANTEIRO E LIMPEZA DE TERRENO, 43.21-500 INSTALAÇÃO E MANUTENÇÃO ELÉTRICA 43.22-301 INSTALAÇÕES HIDRÁULICA, SANITÁRIAS E DE GÁS, 41.20-400 CONSTRUÇÃO DE EDIFÍCIOS, 43.30-402 INSTALAÇÃO DE PORTAS JANELAS, TETOS, DIVISÓRIAS E ARMÁRIOS EMBUTIDOS DE QUALQUER MATERIAL 43.30-404 SERVIÇOS DE PINTURA DE EDIFÍCIOS EM GERAL 4329-1/04 MONTAGEM E INSTALAÇÃO DE SISTEMAS E EQUIPAMENTOS DE ILUMINAÇÃO E SINALIZAÇÃO EM VIAS PÚBLICAS PORTOS E AEROPORTOS 4211-1/02 PINTURA PARA SINALIZAÇÃO EM PISTAS RODOVIÁRIAS E AEROPORTOS 8130-3/00 - ATIVIDADES PAISAGÍSTICAS 4930-2/02 TRANSPORTE RODOVIÁRIO DE CARGA EXCETO PRODUTOS PERIGOSOS E MUDANÇAS INTERMUNICIPAL INTERESTADUAL E INTERNACIONAL 4930-2/01 TRANSPORTE RODOVIÁRIO DE CARGA EXCETO PRODUTOS PERIGOSOS E MUDANÇAS, MUNICIPAL, 4212-0/00 CONSTRUÇÃO DE OBRAS DE ARTE ESPECIAIS 4623-1/06 COMERCIO ATACADISTA DE SEMENTES, FLORES, PLANTAS E GRAMAS 4789-0/02 COMERCIO VAREJISTA DE PLANTAS E FLORES NATURAIS.

**CLÁUSULA 5º** - A empresa iniciou suas atividades em 31 de outubro de 2015 e a duração deste instrumento é por tempo indeterminado.

**6º INSTRUMENTO PARTICULAR DE ALTERAÇÃO E CONSOLIDAÇÃO DA  
EMPRESA SERVCON EMPREENDIMENTOS LTDA**

**CLÁUSULA 6º** - O encerramento do exercício dar-se-á em 31 de dezembro de cada ano.

**CLÁUSULA 7º** - A administração da empresa é exercida pelo Socio Administrador **LINDSON LEITÃO DA SILVA**, por tempo indeterminado, tendo, portanto, validade os papeis, documentos e cheques assinados por ele, em qualquer circunstância, isoladamente.

**PARÁGRAFO ÚNICO** - O uso do nome empresarial é vedado em atividades estranhas ao interesse da empresa, para assumir obrigações, seja em favor do Titular ou de terceiros, bem como para onerar ou alienar bens imóveis da empresa, sem autorização do titular.

**CLÁUSULA 8º** - Declaro que não participo de nenhuma outra empresa da modalidade LTDA.

**CLÁUSULA 9º** - O administrador declara, sob as penalidades da lei, que não está impedido de exercer a administração da empresa, por lei especial ou em virtude de condenação criminal, ou por se encontrar sob efeitos dela, a pena que vede, ainda que temporariamente, o acesso a cargos públicos, ou por crime falimentar, de prevaricação, peita ou suborno, concussão, peculato ou contra a economia popular, contra o sistema financeiro nacional, contra normas de defesa da concorrência, contra as relações de consumo, fé pública ou propriedade.

**CLÁUSULA 10º** - Fica eleito o foro da Comarca de Açailândia Estado do Maranhão para exercício e o cumprimento dos direitos e obrigações resultantes deste instrumento.

Açailândia/MA, 16 de Janeiro de 2023.

---

LINDSON LEITÃO DA SILVA  
CPF: 056.031.393-40  
ADMINISTRADOR





## ASSINATURA ELETRÔNICA

Certificamos que o ato da empresa SERVCON EMPREENDIMENTOS LTDA consta assinado digitalmente por:

IDENTIFICAÇÃO DO(S) ASSINANTE(S)	
CPF/CNPJ	Nome
05603139340	LINDSON LEITAO DA SILVA

CERTIFICO O REGISTRO EM 24/01/2023 11:19 SOB Nº 20230009506.  
PROTOCOLO: 230009506 DE 18/01/2023.  
CÓDIGO DE VERIFICAÇÃO: 12300979392. CNPJ DA SEDE: 23579268000125.  
NIRE: 21600060966. COM EFEITOS DO REGISTRO EM: 11/01/2023.  
SERVCON EMPREENDIMENTOS LTDA

**JUCEMA**

CARLOS ANDRÉ DE MORAES PEREIRA  
SECRETÁRIO-GERAL  
[www.empresafacil.ma.gov.br](http://www.empresafacil.ma.gov.br)

A validade deste documento, se impresso, fica sujeito à comprovação de sua autenticidade nos respectivos portais, informando seus respectivos códigos de verificação.

Paulo de Araujo Sales Junior  
Engenheiro  
CREA-MA 112051579-3

Paulo de Araujo Sales Juni  
Engenheiro  
CREA-MA 112051579



 REPÚBLICA FEDERATIVA DO BRASIL MINISTÉRIO DA INFRAESTRUTURA DEPARTAMENTO NACIONAL DE TRÂNSITO CARTEIRA NACIONAL DE HABILITAÇÃO		 M A
NOME LINDSON LEITAO DA SILVA		
DOC. IDENTIDADE/ORG. EMISSORAUF 0322837420064 SESP MA		
CPF 056.031.593-40		DATA NASCIMENTO 11/01/1993
FILIAÇÃO RAIMONDA BARBOSA DA SILVA LINDOMAR LEITAO SANTOS		
PERMISSÃO		ACC
CAT. HAB. AB		
Nº REGISTRO 05047585537	VALIDADE 12/07/2031	1ª HABILITAÇÃO 12/07/2011
OBSERVAÇÕES		
ASSINATURA DO PORTADOR <i>Lindson Leitao da Silva</i>		
LOCAL SAO LUIS, MA		DATA EMISSÃO 13/07/2021
ASSINADO DIGITALMENTE DEPARTAMENTO ESTADUAL DE TRÂNSITO		
03226055463 MAD45258058		
MARANHÃO		
DENATRAN		CONTRAN

QR-CODE



Documento assinado com certificado digital em conformidade com a Medida Provisória nº 2200-2/2001. Sua validade poderá ser confirmada por meio do programa Assinador Serpro.

As orientações para instalar o Assinador Serpro e realizar a validação do documento digital estão disponíveis em: < <http://www.serpro.gov.br/assinador-digital> >, opção Validar Assinatura.

**SERPRO / DENATRAN**

Paulo de Araújo Sales Junior  
 Eng.º  
 CREA-MA 112051579-3

---

**TOMADA DE PREÇOS Nº 004/2023 - CPL****DECLARAÇÃO**

Prezados Senhores,

A empresa **SERVCON EMPREENDIMENTOS LTDA**, portadora do CNPJ nº 23.579.268/0001-25, situada na Rua São Luis, Nº372, 2ª(segundo) Andar, Sala 207, Centro, Açailândia/Maranhão. Cep 65930-000, por intermédio de seu representante. Paulo de Araujo Sales Junior, solteiro, portador do CPF nº057.350.773-25 e R.G. nº 0389285920106 SSP MA, residente e domiciliado na rua Passondas de Carvalho , S/N, centro, CEP: 65922-000, João Lisboa/MA, **DECLARA**, para os fins do disposto no inciso V do art. 27º da Lei n.º 8.666/93, acrescido pela Lei n.º 9.854/99, que não emprega menor de dezoito anos em trabalho noturno, perigoso ou insalubre e não emprega menor de dezesseis anos.

Ressalva: Emprega menor, a partir de quatorze anos, na condição de aprendiz ( ).

Açailândia/Ma 20 de junho de 2023

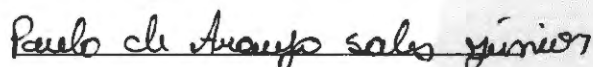

Representante Legal

PAULO DE ARAUJO SALES JUNIOR  
CPF nº 057.350.773-25  
identidade nº: 038928592010-6 SSP Ma

---

**SERVCON EMPREENDIMENTOS LTDA, CNPJ: 23.579.268/0001-25 INS. EST. 124784852**  
**Rua São Luís, nº 372, 2 andar, sala 207, centro, Açailândia/MA, CEP: 65930-000**  
**E-MAIL: [SERVCONJL@GMAIL.COM](mailto:SERVCONJL@GMAIL.COM) FONE: 99133-3186**

Paulo de Araujo Sales Junior  
Primeiro  
CREA-MA 112051579-3

---

**TOMADA DE PREÇOS Nº 004/2023 - CPL****DECLARAÇÃO DE INEXISTÊNCIA DE FATO SUPERVENIENTE IMPEDITIVO DA HABILITAÇÃO**

Prezados Senhores,

A empresa **SERVCON EMPREENDIMENTOS LTDA**, portadora do CNPJ nº 23.579.268/0001-25, situada na Rua São Luís, Nº372, 2ª(segundo) Andar, Sala 207, Centro, Açailândia/Maranhão. Cep 65930-000, por intermédio de seu representante. Paulo de Araujo Sales Junior, solteiro, portador do CPF nº057.350.773-25 e R.G. nº 0389285920106 SSP MA, residente e domiciliado na rua Passondas de Carvalho , S/N, centro, CEP: 65922-000, João Lisboa/MA, declara, sob as penas da Lei, nos termos do parágrafo 2º do art. 32 da Lei n.º 8.666/93 que, após o seu cadastramento, nenhum fato ocorreu que inabilite esta empresa a participar da **Tomada de Preços nº 004/2023 - CPL**, e que contra a mesma não existe pedido de falência ou recuperação judicial

Açailândia/Ma 20 de junho de 2023

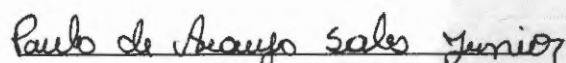

Representante Legal

PAULO DE ARAUJO SALES JUNIOR  
CPF nº 057.350.773-25  
identidade nº: 038928592010-6 SSP Ma

---

**SERVCON EMPREENDIMENTOS LTDA, CNPJ: 23.579.268/0001-25 INS. EST. 124784852**  
**Rua São Luís, nº 372, 2 andar, sala 207, centro, Açailândia/MA, CEP: 65930-000**  
**E-MAIL: [SERVCONJL@GMAIL.COM](mailto:SERVCONJL@GMAIL.COM) FONE: 99133-3186**

Paulo de Araujo Sales Junior  
Eng.º  
CREA-MA 112051579-3

---

**TOMADA DE PREÇOS Nº 004/2023 - CPL****DECLARAÇÃO DE ENQUADRAMENTO À LC Nº 123/06**

Prezados Senhores,

A empresa **SERVCON EMPREENDIMENTOS LTDA**, portadora do CNPJ nº 23.579.268/0001-25, situada na Rua São Luis, Nº372, 2ª(segundo) Andar, Sala 207, Centro, Açailândia/Maranhão. Cep 65930-000, por intermédio de seu representante. Paulo de Araujo Sales Junior, solteiro, portador do CPF nº057.350.773-25 e R.G. nº 0389285920106 SSP MA, residente e domiciliado na rua Passondas de Carvalho , S/N, centro, CEP: 65922-000, João Lisboa/MA, **DECLARA**, sob as penas da lei, especialmente o disposto no art. 299, do Código Penal Brasileiro, que se encontra enquadrada na condição de EPP (Empresa de Pequeno Porte,) e que inexistente fato superveniente que implique no seu desenquadramento dessa situação.

Por ser verdade, firmo a presente declaração.

Açailândia/Ma 20 de junho de 2023

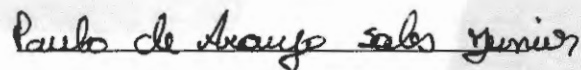

Representante Legal

PAULO DE ARAUJO SALES JUNIOR  
CPF nº 057.350.773-25  
identidade nº: 038928592010-6 SSP Ma

## CERTIDÃO SIMPLIFICADA

## Sistema Nacional de Registro de Empresas Mercantis - SINREM

Certificamos que as informações abaixo constam dos documentos arquivados  
nesta Junta Comercial e são vigentes na data da sua expedição.

Nome Empresarial: SERVCON EMPREENDIMENTOS LTDA			Protocolo: MAC2302765043		
NIRE : 21600060966 Natureza Jurídica: Sociedade Empresária Limitada					
NIRE (Sede) 21600060966	CNPJ 23.579.268/0001-25	Data de Ato Constitutivo 31/10/2015	Início de Atividade 31/10/2015		
Endereço Completo Rua SAO LUIS, Nº 372, ANDAR 2 SALA 207, CENTRO - Açailândia/MA - CEP 65930-000					
Objeto Social 71.12-000 SERVIÇOS DE ENGENHARIA, 43.99-101 ADMINISTRACAO DE OBRAS, 42.13-800 OBRAS DE URBANIZACAO RUAS, PRACAS E CALÇADAS, 42.99-501 CONSTRUCAO E INSTALACAO ESPORTIVAS E RECREATIVAS, 77.11-000 LOCAÇAO DE AUTOMOVEIS SEM CONDUTOR, 49.23-002 SERVIÇO DE TRANSPORTE DE PASSAGEIROS LOCAÇAO DE AUTOMOVEIS COM MOTORISTA 43.13-400 OBRAS DE TERRAPLANAGEM, 23.30-302 FABRICACAO DE ARTEFATOS DE CIMENTO PARA USO NA CONSTRUCAO, 42.22-701 CONSTRUCAO DE REDES DE ABASTECIMENTO DE AGUA, COLETA DE ESGOTO E CONSTRUÇOES CORRELATAS, EXCETO OBRAS DE IRRIGACAO, 38.11-400 COLETA DE RESIDUOS NAO PERIGOSOS, 23.30-301 FABRICACAO DE ESTRUTURAS PRE MOLDADAS DE CONCRETO ARMADO, EM SERIE E SOB ENCOMENDA, 42.11-101 CONSTRUCAO DE OBRAS E FERROVIAS, 42.21-903 MANUTENCAO DE REDES DE DISTRIBUICAO DE ENERGIA ELETRICA, 77.32-201 ALUGUEL DE MAQUINAS E EQUIPAMENTOS PARA CONSTRUCAO SEM OPERADOR, EXCETO ANDAIMES, 43.11-802 - PREPARACAO DE CANTEIRO E LIMPEZA DE TERRENO, 43.13-400 OBRAS DE TERRAPLANAGEM, 43.21-500 INSTALACAO E MANUTENCAO ELETRICA 43.22-301 INSTALACOES HIDRAULICA, SANITARIAS E DE GAS, 41.20-400 CONSTRUCAO DE EDIFICIOS, 43.30-402 INSTALACAO DE PORTAS JANELAS, TETOS, DIVISORIAS E ARMARIOS EMBUTIDOS DE QUALQUER MATERIAL 43.30-404 SERVICOS DE PINTURA DE EDIFICIOS EM GERAL 4329-1/04 MONTAGEM E INSTALACAO DE SISTEMAS E EQUIPAMENTOS DE ILUMINACAO E SINALIZACAO EM VIAS PUBLICAS PORTOS E AEROPORTOS 4211-1/02 PINTURA PARA SINALIZACAO EM PISTAS RODOVIARIAS E AEROPORTOS 8130-3/00 - ATIVIDADES PAISAGISTICAS 4930-2/02 TRANSPORTE RODOVIARIO DE CARGA EXCETO PRODUTOS PERIGOSOS E MUDANCAS INTERMUNICIPAL INTERESTADUAL E INTERNACIONAL 4930-2/01 TRANSPORTE RODOVIARIO DE CARGA EXCETO PRODUTOS PERIGOSOS E MUDANCAS, MUNICIPAL 4212-0/00 CONSTRUCAO DE OBRAS DE ARTE ESPECIAIS 4623-1/06 COMERCIO ATACADISTA DE SEMENTES, FLORES, PLANTAS E GRAMAS 4789-0/02 COMERCIO VAREJISTA DE PLANTAS E FLORES NATURAIS					
Capital Social R\$ 400.000,00 (quatrocentos mil reais)		Porte EPP (Empresa de Pequeno Porte)		Prazo de Duração Indeterminado	
Capital Integralizado R\$ 400.000,00 (quatrocentos mil reais)					
Dados do Sócio					
Nome	CPF/CNPJ	Participação no capital	Espécie de sócio	Administrador	Término do mandato
LINDSON LEITAO DA SILVA	056.031.393-40	R\$ 400.000,00	Sócio	S	Indeterminado
Dados do Administrador					
Nome	CPF	Término do mandato			
LINDSON LEITAO DA SILVA	056.031.393-40	Indeterminado			
Último Arquivamento				Situação	
Data	Número	Ato/eventos	ATIVA		
05/05/2023	20230568521	223 / 223 - BALANÇO	SEM STATUS		

Esta certidão foi emitida automaticamente em 15/06/2023, às 17:18:17 (horário de Brasília).  
Se impressa, verificar sua autenticidade no <https://www.empresafacil.ma.gov.br>, com o código APCYQFRV.

MAC2302765043

CARLOS ANDRÉ DE MORAES PEREIRA  
Secretário(a) GeralPaulo de Araújo Sales Junior  
Empresário  
CREA MA 112051579-3



000320

000018

## Sistema de Cadastramento Unificado de Fornecedores - SICAF

**Certificado de Registro Cadastral - CRC**

(Emissão conforme art. 17 da Instrução Normativa nº 03, de 26 abril de 2018)

CNPJ: 23.579.268/0001-25  
Razão Social: SERVCON EMPREENDIMENTOS LTDA

Atividade Econômica Principal:

7112-0/00 - SERVIÇOS DE ENGENHARIA

Endereço:

RUA SAO LUIS, 372 - ANDAR 2 SALA 207 - CENTRO - Açailândia / Maranhão

Paulo de Araújo Sales Junior  
Engenheiro  
CREA-MA 112051579-3

## Observações:

A veracidade das informações poderá ser verificada no endereço [www.comprasgovernamentais.gov.br](http://www.comprasgovernamentais.gov.br).  
Este certificado não substitui os documentos enumerados nos artigos 28 a 31 da Lei nº 8.666, de 1993.





## Sistema de Cadastramento Unificado de Fornecedores - SICAF

**Declaração**

Declaramos para os fins previstos na Lei nº 8.666, de 1993, conforme documentação registrada no SICAF, que a situação do fornecedor no momento é a seguinte:

**Dados do Fornecedor**

CNPJ: 23.579.268/0001-25 DUNS®: 93\*\*\*\*\*31  
Razão Social: SERVCON EMPREENDIMENTOS LTDA  
Nome Fantasia: SERVCON  
Situação do Fornecedor: Credenciado Data de Vencimento do Cadastro: 20/06/2023  
Natureza Jurídica: SOCIEDADE EMPRESÁRIA LIMITADA  
MEI: Não  
Porte da Empresa: Empresa de Pequeno

**Ocorrências e Impedimentos**

Ocorrência: Nada Consta  
Impedimento de Licitar: Nada Consta

**Níveis cadastrados:**

Documento(s) assinalado(s) com "\*" está(ão) com prazo(s) vencido(s).  
Fornecedor possui alguma pendência no Nível de Cadastramento indicado. Verifique mais informações sobre pendências nas funcionalidades de consulta.

**I - Credenciamento****II - Habilitação Jurídica****III - Regularidade Fiscal e Trabalhista Federal**

Receita Federal e PGFN	Validade:	02/10/2023
FGTS	Validade:	05/05/2023
Trabalhista ( <a href="http://www.tst.jus.br/certidao">http://www.tst.jus.br/certidao</a> )	Validade:	25/06/2023

**IV - Regularidade Fiscal Estadual/Distrital e Municipal (Possui Pendência)**

Receita Estadual/Distrital	Validade:	07/02/2023 (*)
Receita Municipal	Validade:	20/02/2023 (*)

**V - Qualificação Técnica****VI - Qualificação Econômico-Financeira**

Validade: 30/06/2023

Paulo de Araújo Sales Junior  
Engenheiro  
CREA-MG 112051579-3

Esta declaração é uma simples consulta e não tem efeito legal



**M C S COMERCIO E SERVICOS LTDA**

CNPJ: 40.189.795/0001-42 - INSCRIÇÃO ESTADUAL: 12.676.980-0  
Contato (98) 98887-0396 - Email: [mcs.comercioeservicos.mcs@gmail.com](mailto:mcs.comercioeservicos.mcs@gmail.com)

# Credenciamento



**M C S COMERCIO E SERVICOS LTDA**

CNPJ: 40.189.795/0001-42 -INSCRIÇÃO ESTADUAL: 12.676.980-0  
Rua 1º de Maio, Nº 448 – Sala 01 – Bairro Centro – Joao Lisboa, MA  
Fone (98) 98887-0396 - Email: [mcs.comercioeservicos.mcs@gmail.com](mailto:mcs.comercioeservicos.mcs@gmail.com)



**TERCEIRA ALTERAÇÃO E CONSOLIDAÇÃO**  
**DO CONTRATO SOCIAL DA SOCIEDADE EMPRESÁRIA LIMITADA**  
**M C S COMERCIO E SERVICOS LTDA**

**ALACIDE SOUSA ROCHA**, brasileiro, natural de Imperatriz – MA, casado (Comunhão Parcial), nascido em 03/01/1983, empresário, filho de SEBASTIAO ROCHA e MARIA EUNICE SOUSA ROCHA, inscrito no CPF: 891.245.613-04 RG: 0000877588970 SESP/MA data de expedição 07/11/2014, residente e domiciliado na Rua São José, 258, Vila Arruda, João Lisboa – MA, CEP: 65922-000, único sócio componente da firma: **M C S COMERCIO E SERVICOS LTDA**, sociedade empresaria limitada com à Rua Manoel Barbosa, Sn, Lot Recanto da Natureza, João Lisboa - MA, CEP 65922-000, devidamente inscrita no C.N.P.J sob o nº **40.189.795/0001-42**, com contrato social arquivado na JUCEMA (Junta Comercial do Estado do Maranhão), sob o nº **21201103319**, pôr despacho de **23/12/2020**, resolve, assim, alterar, e consolidar o contrato social mediante as seguintes cláusulas:

**CLÁUSULA PRIMEIRA** - Seu endereço passa a ser à partir desta data: Rua 1º de Maio, 448, sala 01, Centro, João Lisboa - MA, CEP 65922-000.

**CLÁUSULA SEGUNDA** - Seu objeto social passa a ser à partir desta data:

- 4691-5/00 - Comércio atacadista de mercadorias em geral, com predominância de produtos alimentícios
- 1413-4/02 - Confeção, sob medida, de roupas profissionais
- 1813-0/01 Impressão de material para uso publicitário
- 1822-9/99 Serviços de acabamentos gráficos, exceto encadernação e plastificação
- 2330-3/01 - Fabricação de estruturas pré-moldadas de concreto armado, em série e sob encomenda
- 2330-3/02 - Fabricação de artefatos de cimento para uso na construção
- 2330-3/04 - Fabricação de casas pré-moldadas de concreto
- 3314-7/02 - Manutenção e reparação de equipamentos hidráulicos e pneumáticos, exceto válvulas
- 3701-1/00 - Gestão de redes de esgoto
- 3811-4/00 - Coleta de resíduos não-perigosos
- 3812-2/00 - Coleta de resíduos perigosos
- 3821-1/00 - Tratamento e disposição de resíduos não-perigosos
- 4120-4/00 - Construção de edifícios
- 4211-1/01 - Construção de rodovias e ferrovias
- 4211-1/02 - Pintura para sinalização em pistas rodoviárias e aeroportos
- 4212-0/00 Construção de obras de arte especiais
- 4213-8/00 - Obras de urbanização - ruas, praças e calçadas
- 4222-7/01 - Construção de redes de abastecimento de água, coleta de esgoto e construções correlatas, exceto obras de irrigação
- 4299-5/01 - Construção de instalações esportivas e recreativas
- 4311-8/02 - Preparação de canteiro e limpeza de terreno
- 4313-4/00 - Obras de terraplenagem
- 4321-5/00 - Instalação e manutenção elétrica
- 4322-3/01 - Instalações hidráulicas, sanitárias e de gás
- 4322-3/02 - Instalação e manutenção de sistemas centrais de ar condicionado, de ventilação e refrigeração
- 4329-1/04 - Montagem e instalação de sistemas e equipamentos de iluminação e sinalização em vias públicas, portos e aeroportos
- 4330-4/02 - Instalação de portas, janelas, tetos, divisórias e armários embutidos de qualquer material
- 4330-4/03 - Obras de acabamento em gesso e estuque
- 4330-4/04 - Serviços de pintura de edifícios em geral
- 4391-6/00 - Obras de fundações
- 4399-1/01 - Administração de obras

18

**TERCEIRA ALTERAÇÃO E CONSOLIDAÇÃO**  
**DO CONTRATO SOCIAL DA SOCIEDADE EMPRESÁRIA LIMITADA**  
**M C S COMERCIO E SERVICOS LTDA**

- 4399-1/04 - Serviços de operação e fornecimento de equipamentos para transporte e elevação de cargas e pessoas para uso em obras
- 4399-1/05 - Perfuração e construção de poços de água
- 4511-1/01 Comércio a varejo de automóveis, camionetas e utilitários novos
- 4520-0/05 - Serviços de lavagem, lubrificação e polimento de veículos automotores
- 4530-7/03 - Comércio a varejo de peças e acessórios novos para veículos automotores
- 4530-7/05 - Comércio a varejo de pneumáticos e câmaras-de-ar
- 4541-2/01 Comércio por atacado de motocicletas e motonetas
- 4642-7/02 - Comércio atacadista de roupas e acessórios para uso profissional e de segurança do trabalho
- 4645-1/01 - Comércio atacadista de instrumentos e materiais para uso médico, cirúrgico, hospitalar e de laboratórios
- 4649-4/08 - Comércio atacadista de produtos de higiene, limpeza e conservação domiciliar
- 4711-3/02 - Comércio varejista de mercadorias em geral, com predominância de produtos alimentícios - supermercados
- 4722-9/01 - Comércio varejista de carnes - açougues
- 4723-7/00 - Comércio varejista de bebidas
- 4742-3/00 - Comércio varejista de material elétrico
- 4744-0/01 - Comércio varejista de ferragens e ferramentas
- 4744-0/99 - Comércio varejista de materiais de construção em geral
- 4751-2/01 - Comércio varejista especializado de equipamentos e suprimentos de informática
- 4751-2/02 - Recarga de cartuchos para equipamentos de informática
- 4753-9/00 - Comércio varejista especializado de eletrodomésticos e equipamentos de áudio e vídeo
- 4754-7/01 - Comércio varejista de móveis
- 4755-5/02 - Comercio varejista de artigos de armarinho
- 4755-5/03 - Comercio varejista de artigos de cama, mesa e banho
- 4756-3/00 - Comércio varejista especializado de instrumentos musicais e acessórios
- 4761-0/01 Comércio varejista de livros
- 4761-0/03 - Comércio varejista de artigos de papelaria
- 4763-6/01 - Comércio varejista de brinquedos e artigos recreativos
- 4763-6/02 - Comércio varejista de artigos esportivos
- 4771-7/01 - Comércio varejista de produtos farmacêuticos, sem manipulação de fórmulas
- 4781-4/00 - Comércio varejista de artigos do vestuário e acessórios
- 4789-0/05 - Comércio varejista de produtos saneantes domissanitários
- 4789-0/07 - Comércio varejista de equipamentos para escritório
- 4789-0/08 - Comércio varejista de artigos fotográficos e para filmagem
- 4923-0/02 - Serviço de transporte de passageiros - locação de automóveis com motorista
- 4924-8/00 - Transporte escolar
- 4929-9/01 - Transporte rodoviário coletivo de passageiros, sob regime de fretamento, municipal
- 5620-1/01 Fornecimento de alimentos preparados preponderantemente para empresas
- 5620-1/02 Serviços de alimentação para eventos e recepções - bufê
- 5819-1/00 - Edição de cadastros, listas e outros produtos gráficos
- 6201-5/02 - Web design
- 6311-9/00 - Tratamento de dados, provedores de serviços de aplicação e serviços de hospedagem na internet
- 6319-4/00 - Portais, provedores de conteúdo e outros serviços de informação na internet
- 7311-4/00 Agências de publicidade
- 7320-3/00 - Pesquisas de mercado e de opinião pública

**TERCEIRA ALTERAÇÃO E CONSOLIDAÇÃO  
DO CONTRATO SOCIAL DA SOCIEDADE EMPRESÁRIA LIMITADA  
M C S COMERCIO E SERVICOS LTDA**

7490-1/05 - Agenciamento de profissionais para atividades esportivas, culturais e artísticas  
 7490-1/99 - Outras atividades profissionais, científicas e técnicas não especificadas anteriormente  
 7711-0/00 - Locação de automóveis sem condutor  
 7719-5/99 - Locação de outros meios de transporte não especificados anteriormente, sem condutor  
 7732-2/01 - Aluguel de máquinas e equipamentos para construção sem operador, exceto andaimes  
 7739-0/03 - Aluguel de palcos, coberturas e outras estruturas de uso temporário, exceto andaimes  
 7911-2/00 Agências de viagens  
 8011-1/01 - Atividades de vigilância e segurança privada  
 8020-0/01 - Atividades de monitoramento de sistemas de segurança eletrônico  
 8122-2/00 - Imunização e controle de pragas urbanas  
 8130-3/00 Atividades paisagísticas  
 8211-3/00 - Serviços combinados de escritório e apoio administrativo  
 8219-9/01 – Fotocópias  
 9529-1/05 Reparação de artigos do mobiliário.

**CLÁUSULA TERCEIRA** - As demais cláusulas do referido Contrato social permanecem inalteradas.

**A vista da modificação ora ajustada, consolida-se o contrato social, com a seguinte redação.**

**CLÁUSULA PRIMEIRA** – A sociedade gira sob o nome empresarial: M C S COMERCIO E SERVICOS LTDA, e tem sua sede e domicílio na Rua 1º de Maio, 448, sala 01, Centro, João Lisboa - MA, CEP 65922-000.

**CLÁUSULA SEGUNDA** - O capital social é de R\$ **350.000,00** (trezentos e cinquenta mil reais), dividido em **350.000** (trezentos e cinquenta mil) quotas no valor de R\$ **1,00** (um real) cada uma, integralizadas e distribuído ao sócio da seguinte forma:

<b>Sócio Componente</b>	<b>Quotas</b>	<b>Perc. %</b>	<b>Total Geral</b>
ALACIDE SOUSA ROCHA	350.000	100	350.000,00
<b>Total das quotas distribuídas</b>	<b>350.000</b>	<b>100</b>	<b>350.000,00</b>

**CLÁUSULA TERCEIRA** - Seu objetivo social é:

4691-5/00 - Comércio atacadista de mercadorias em geral, com predominância de produtos alimentícios  
 1413-4/02 - Confeção, sob medida, de roupas profissionais  
 1813-0/01 Impressão de material para uso publicitário  
 1822-9/99 Serviços de acabamentos gráficos, exceto encadernação e plastificação  
 2330-3/01 - Fabricação de estruturas pré-moldadas de concreto armado, em série e sob encomenda  
 2330-3/02 - Fabricação de artefatos de cimento para uso na construção  
 2330-3/04 - Fabricação de casas pré-moldadas de concreto  
 3314-7/02 - Manutenção e reparação de equipamentos hidráulicos e pneumáticos, exceto válvulas  
 3701-1/00 - Gestão de redes de esgoto  
 3811-4/00 - Coleta de resíduos não-perigosos  
 3812-2/00 - Coleta de resíduos perigosos  
 3821-1/00 - Tratamento e disposição de resíduos não-perigosos  
 4120-4/00 - Construção de edifícios  
 4211-1/01 - Construção de rodovias e ferrovias  
 4211-1/02 - Pintura para sinalização em pistas rodoviárias e aeroportos



**TERCEIRA ALTERAÇÃO E CONSOLIDAÇÃO  
DO CONTRATO SOCIAL DA SOCIEDADE EMPRESÁRIA LIMITADA  
M C S COMERCIO E SERVICOS LTDA**

seja em favor de quaisquer um dos quotista ou de terceiros, bem como onerar ou alienar bens imóveis da sociedade, sem autorização do outro sócio. (artigos 997, VI; 1.013, 1.015, 1.064 CC/2002);

**CLÁUSULA OITAVA** - Ao término do exercício social em 31 de dezembro, o administrador prestará contas justificadas de sua administração, procedendo a elaboração do **INVENTÁRIO DO BALANÇO PATRIMONIAL** e do **BALANÇO DE RESULTADO ECONÔMICO**, cabendo ao sócio na proporção de suas quotas, os **LUCROS OU PERDAS APURADOS**;

**CLÁUSULA NONA** – Nos quatro meses seguintes ao término do exercício social, o sócio deliberara sobre as contas e designara administrador quando for o caso. (Arts. 1.071 e 1.072, § 2º e art. 1.078, CC/2002).

**CLÁUSULA DÉCIMA** - A sociedade poderá a qualquer tempo, abrir, ou fechar filial ou outra dependência, mediante alteração contratual assinada pelo sócio;

**CLÁUSULA DÉCIMA PRIMEIRA** - O sócio poderá, de comum acordo, fixar uma retirada mensal, à título de "Pro-Labore", observadas as disposições regulamentares pertinentes;

**CLÁUSULA DÉCIMA SEGUNDA** - Falecendo ou interditado o sócio, a sociedade continuará suas atividades com os herdeiros, sucessores e o incapaz não sendo possível ou inexistindo interesses destes ou do sócio, o valor de seus haveres será apurado o líquido com base na situação patrimonial da sociedade, à data da resolução, verificando em balanço especialmente levantado.

**§ ÚNICO** - O mesmo procedimento será adotado em outros casos em que a sociedade se resolva em relação a seu sócio (art. 1.028 e art. 1031-CC/2002).

**CLÁUSULA DÉCIMA TERCEIRA** - O administrador declara, sob as penas da Lei, que não está impedido de exercer a administração da sociedade, por Lei, especial, ou em virtude de condenação criminal, ou por se encontrar sob os efeitos dela, a pena que veda, ainda que temporariamente, o acesso a cargos públicos; ou por crime falimentar, de prevaricação peita ou suborno, concussão, peculato, ou contra economia popular, contra o sistema financeiro nacional, contra normas de defesa da concorrência, contra as relações de consumo, fé pública, ou a propriedade. (art. 1.011, § 1º, CC-2002);

**CLÁUSULA DÉCIMA QUARTA** - Os casos omissos no presente instrumento serão regulados pela legislação em vigor, à qual os sócios desde já submetem, elegendo o foro da Comarca da cidade de João Lisboa /MA, para dirimir quaisquer outras dúvidas oriundas deste contrato.

E, pôr estarem assim justas, acordadas e contratadas, as partes assinam este instrumento em apenas uma via, para que produzam os efeitos jurídicos.

João Lisboa – MA 17 de Abril de 2023

**ALACIDE SOUSA ROCHA**





## ASSINATURA ELETRÔNICA

Certificamos que o ato da empresa M C S COMERCIO E SERVICOS LTDA consta assinado digitalmente por:

IDENTIFICAÇÃO DO(S) ASSINANTE(S)	
CPF/CNPJ	Nome
89124561304	ALACIDE SOUSA ROCHA

**JUCEMA**

CERTIFICO O REGISTRO EM 18/04/2023 09:52 SOB N° 20230495885.  
PROTOCOLO: 230495885 DE 18/04/2023.  
CÓDIGO DE VERIFICAÇÃO: 12305132134. CNPJ DA SEDE: 40189795000142.  
NIRE: 21201103319. COM EFEITOS DO REGISTRO EM: 17/04/2023.  
M C S COMERCIO E SERVICOS LTDA

CARLOS ANDRÉ DE MORAES PEREIRA  
SECRETÁRIO-GERAL  
[www.empresafacil.ma.gov.br](http://www.empresafacil.ma.gov.br)

A validade deste documento, se impresso, fica sujeito à comprovação de sua autenticidade nos respectivos portais, informando seus respectivos códigos de verificação.

000330



# REPÚBLICA FEDERATIVA DO BRASIL

## CADASTRO NACIONAL DA PESSOA JURÍDICA

NÚMERO DE INSCRIÇÃO 40.189.795/0001-42 MATRIZ	COMPROVANTE DE INSCRIÇÃO E DE SITUAÇÃO CADASTRAL	DATA DE ABERTURA 23/12/2020
---	---	--------------------------------

NOME EMPRESARIAL M C S COMERCIO E SERVICOS LTDA
--

TÍTULO DO ESTABELECIMENTO (NOME DE FANTASIA) IMPERIO	PORTE EPP
---	--------------

CÓDIGO E DESCRIÇÃO DA ATIVIDADE ECONÔMICA PRINCIPAL 46.91-5-00 - Comércio atacadista de mercadorias em geral, com predominância de produtos alimentícios
---

CÓDIGO E DESCRIÇÃO DAS ATIVIDADES ECONÔMICAS SECUNDÁRIAS 14.13-4-02 - Confeção, sob medida, de roupas profissionais 18.13-0-01 - Impressão de material para uso publicitário 18.22-9-99 - Serviços de acabamentos gráficos, exceto encadernação e plastificação 23.30-3-01 - Fabricação de estruturas pré-moldadas de concreto armado, em série e sob encomenda 23.30-3-02 - Fabricação de artefatos de cimento para uso na construção 23.30-3-04 - Fabricação de casas pré-moldadas de concreto 33.14-7-02 - Manutenção e reparação de equipamentos hidráulicos e pneumáticos, exceto válvulas 37.01-1-00 - Gestão de redes de esgoto 38.11-4-00 - Coleta de resíduos não-perigosos 38.12-2-00 - Coleta de resíduos perigosos 38.21-1-00 - Tratamento e disposição de resíduos não-perigosos 41.20-4-00 - Construção de edifícios 42.11-1-01 - Construção de rodovias e ferrovias 42.11-1-02 - Pintura para sinalização em pistas rodoviárias e aeroportos 42.12-0-00 - Construção de obras de arte especiais 42.13-8-00 - Obras de urbanização - ruas, praças e calçadas 42.22-7-01 - Construção de redes de abastecimento de água, coleta de esgoto e construções correlatas, exceto obras de irrigação 42.99-5-01 - Construção de instalações esportivas e recreativas 43.11-8-02 - Preparação de canteiro e limpeza de terreno 43.13-4-00 - Obras de terraplenagem
---

CÓDIGO E DESCRIÇÃO DA NATUREZA JURÍDICA 206-2 - Sociedade Empresária Limitada
--

LOGRADOURO R 1º DE MAIO	NÚMERO 448	COMPLEMENTO SALA 01
----------------------------	---------------	------------------------

CEP 65.922-000	BAIRRO/DISTRITO CENTRO	MUNICÍPIO JOAO LISBOA	UF MA
-------------------	---------------------------	--------------------------	----------

ENDEREÇO ELETRÔNICO ALACIDE3433@HOTMAIL.COM	TELEFONE (99) 9217-3308
--	----------------------------

ENTE FEDERATIVO RESPONSÁVEL (EFR) *****
--

SITUAÇÃO CADASTRAL ATIVA	DATA DA SITUAÇÃO CADASTRAL 23/12/2020
-----------------------------	--

MOTIVO DE SITUAÇÃO CADASTRAL
------------------------------

SITUAÇÃO ESPECIAL *****	DATA DA SITUAÇÃO ESPECIAL *****
----------------------------	------------------------------------

Aprovado pela Instrução Normativa RFB nº 1.863, de 27 de dezembro de 2018.

Emitido no dia 24/05/2023 às 15:20:20 (data e hora de Brasília).

Página: 1/5

31



**REPÚBLICA FEDERATIVA DO BRASIL**  
**CADASTRO NACIONAL DA PESSOA JURÍDICA**

NÚMERO DE INSCRIÇÃO <b>40.189.795/0001-42</b> MATRIZ	<b>COMPROVANTE DE INSCRIÇÃO E DE SITUAÇÃO CADASTRAL</b>	DATA DE ABERTURA <b>23/12/2020</b>
--	---	---------------------------------------

NOME EMPRESARIAL <b>M C S COMERCIO E SERVICOS LTDA</b>
---

<p>CÓDIGO E DESCRIÇÃO DAS ATIVIDADES ECONÔMICAS SECUNDÁRIAS</p> <p><b>43.21-5-00 - Instalação e manutenção elétrica</b>  <b>43.22-3-01 - Instalações hidráulicas, sanitárias e de gás</b>  <b>43.22-3-02 - Instalação e manutenção de sistemas centrais de ar condicionado, de ventilação e refrigeração</b>  <b>43.29-1-04 - Montagem e instalação de sistemas e equipamentos de iluminação e sinalização em vias públicas, portos e aeroportos</b>  <b>43.30-4-02 - Instalação de portas, janelas, tetos, divisórias e armários embutidos de qualquer material</b>  <b>43.30-4-03 - Obras de acabamento em gesso e estuque</b>  <b>43.30-4-04 - Serviços de pintura de edifícios em geral</b>  <b>43.91-6-00 - Obras de fundações</b>  <b>43.99-1-01 - Administração de obras</b>  <b>43.99-1-04 - Serviços de operação e fornecimento de equipamentos para transporte e elevação de cargas e pessoas para uso em obras</b>  <b>43.99-1-05 - Perfuração e construção de poços de água</b>  <b>45.11-1-01 - Comércio a varejo de automóveis, camionetas e utilitários novos</b>  <b>45.20-0-05 - Serviços de lavagem, lubrificação e polimento de veículos automotores</b>  <b>45.30-7-03 - Comércio a varejo de peças e acessórios novos para veículos automotores</b>  <b>45.30-7-05 - Comércio a varejo de pneumáticos e câmaras-de-ar</b>  <b>45.41-2-01 - Comércio por atacado de motocicletas e motonetas</b>  <b>46.42-7-02 - Comércio atacadista de roupas e acessórios para uso profissional e de segurança do trabalho</b>  <b>46.45-1-01 - Comércio atacadista de instrumentos e materiais para uso médico, cirúrgico, hospitalar e de laboratórios</b>  <b>46.49-4-08 - Comércio atacadista de produtos de higiene, limpeza e conservação domiciliar</b>  <b>47.11-3-02 - Comércio varejista de mercadorias em geral, com predominância de produtos alimentícios - supermercados</b></p>
---

CÓDIGO E DESCRIÇÃO DA NATUREZA JURÍDICA <b>206-2 - Sociedade Empresária Limitada</b>
---

LOGRADOURO <b>R 1º DE MAIO</b>	NÚMERO <b>448</b>	COMPLEMENTO <b>SALA 01</b>
-----------------------------------	----------------------	-------------------------------

CEP <b>65.922-000</b>	BAIRRO/DISTRITO <b>CENTRO</b>	MUNICÍPIO <b>JOAO LISBOA</b>	UF <b>MA</b>
--------------------------	----------------------------------	---------------------------------	-----------------

ENDEREÇO ELETRÔNICO <b>ALACIDE3433@HOTMAIL.COM</b>	TELEFONE <b>(99) 9217-3308</b>
---	-----------------------------------

ENTE FEDERATIVO RESPONSÁVEL (EFR) *****
--

SITUAÇÃO CADASTRAL <b>ATIVA</b>	DATA DA SITUAÇÃO CADASTRAL <b>23/12/2020</b>
------------------------------------	---

MOTIVO DE SITUAÇÃO CADASTRAL
------------------------------

SITUAÇÃO ESPECIAL *****	DATA DA SITUAÇÃO ESPECIAL *****
----------------------------	------------------------------------

Aprovado pela Instrução Normativa RFB nº 1.863, de 27 de dezembro de 2018.

Emitido no dia 24/05/2023 às 15:20:20 (data e hora de Brasília).

Página: 2/5

000332



## REPÚBLICA FEDERATIVA DO BRASIL

## CADASTRO NACIONAL DA PESSOA JURÍDICA

NÚMERO DE INSCRIÇÃO 40.189.795/0001-42 MATRIZ	COMPROVANTE DE INSCRIÇÃO E DE SITUAÇÃO CADASTRAL	DATA DE ABERTURA 23/12/2020
---	---	--------------------------------

NOME EMPRESARIAL M C S COMERCIO E SERVICOS LTDA
--

CÓDIGO E DESCRIÇÃO DAS ATIVIDADES ECONÔMICAS SECUNDÁRIAS 47.22-9-01 - Comércio varejista de carnes - açougues 47.23-7-00 - Comércio varejista de bebidas 47.42-3-00 - Comércio varejista de material elétrico 47.44-0-01 - Comércio varejista de ferragens e ferramentas 47.44-0-99 - Comércio varejista de materiais de construção em geral 47.51-2-01 - Comércio varejista especializado de equipamentos e suprimentos de informática 47.51-2-02 - Recarga de cartuchos para equipamentos de informática 47.53-9-00 - Comércio varejista especializado de eletrodomésticos e equipamentos de áudio e vídeo 47.54-7-01 - Comércio varejista de móveis 47.55-5-02 - Comercio varejista de artigos de armarinho 47.55-5-03 - Comercio varejista de artigos de cama, mesa e banho 47.56-3-00 - Comércio varejista especializado de instrumentos musicais e acessórios 47.61-0-01 - Comércio varejista de livros 47.61-0-03 - Comércio varejista de artigos de papelaria 47.63-6-01 - Comércio varejista de brinquedos e artigos recreativos 47.63-6-02 - Comércio varejista de artigos esportivos 47.71-7-01 - Comércio varejista de produtos farmacêuticos, sem manipulação de fórmulas 47.81-4-00 - Comércio varejista de artigos do vestuário e acessórios 47.89-0-05 - Comércio varejista de produtos saneantes domissanitários 47.89-0-07 - Comércio varejista de equipamentos para escritório
---

CÓDIGO E DESCRIÇÃO DA NATUREZA JURÍDICA 206-2 - Sociedade Empresária Limitada
--

LOGRADOURO R 1º DE MAIO	NÚMERO 448	COMPLEMENTO SALA 01
----------------------------	---------------	------------------------

CEP 65.922-000	BAIRRO/DISTRITO CENTRO	MUNICÍPIO JOAO LISBOA	UF MA
-------------------	---------------------------	--------------------------	----------

ENDEREÇO ELETRÔNICO ALACIDE3433@HOTMAIL.COM	TELEFONE (99) 9217-3308
--	----------------------------

ENTE FEDERATIVO RESPONSÁVEL (EFR) *****
--

SITUAÇÃO CADASTRAL ATIVA	DATA DA SITUAÇÃO CADASTRAL 23/12/2020
-----------------------------	--

MOTIVO DE SITUAÇÃO CADASTRAL
------------------------------

SITUAÇÃO ESPECIAL *****	DATA DA SITUAÇÃO ESPECIAL *****
----------------------------	------------------------------------

Aprovado pela Instrução Normativa RFB nº 1.863, de 27 de dezembro de 2018.

Emitido no dia 24/05/2023 às 15:20:20 (data e hora de Brasília).

Página: 3/5



# REPÚBLICA FEDERATIVA DO BRASIL

000333

## CADASTRO NACIONAL DA PESSOA JURÍDICA

NÚMERO DE INSCRIÇÃO 40.189.795/0001-42 MATRIZ	COMPROVANTE DE INSCRIÇÃO E DE SITUAÇÃO CADASTRAL	DATA DE ABERTURA 23/12/2020
---	---	--------------------------------

NOME EMPRESARIAL M C S COMERCIO E SERVICOS LTDA
--

<p>CÓDIGO E DESCRIÇÃO DAS ATIVIDADES ECONÔMICAS SECUNDÁRIAS</p> <p>47.89-0-08 - Comércio varejista de artigos fotográficos e para filmagem</p> <p>49.23-0-02 - Serviço de transporte de passageiros - locação de automóveis com motorista</p> <p>49.24-8-00 - Transporte escolar</p> <p>49.29-9-01 - Transporte rodoviário coletivo de passageiros, sob regime de fretamento, municipal</p> <p>56.20-1-01 - Fornecimento de alimentos preparados preponderantemente para empresas</p> <p>56.20-1-02 - Serviços de alimentação para eventos e recepções - bufê</p> <p>58.19-1-00 - Edição de cadastros, listas e de outros produtos gráficos</p> <p>62.01-5-02 - Web design</p> <p>63.11-9-00 - Tratamento de dados, provedores de serviços de aplicação e serviços de hospedagem na internet</p> <p>63.19-4-00 - Portais, provedores de conteúdo e outros serviços de informação na internet</p> <p>73.11-4-00 - Agências de publicidade</p> <p>73.20-3-00 - Pesquisas de mercado e de opinião pública</p> <p>74.90-1-05 - Agenciamento de profissionais para atividades esportivas, culturais e artísticas</p> <p>74.90-1-99 - Outras atividades profissionais, científicas e técnicas não especificadas anteriormente</p> <p>77.11-0-00 - Locação de automóveis sem condutor</p> <p>77.19-5-99 - Locação de outros meios de transporte não especificados anteriormente, sem condutor</p> <p>77.32-2-01 - Aluguel de máquinas e equipamentos para construção sem operador, exceto andaimes</p> <p>77.39-0-03 - Aluguel de palcos, coberturas e outras estruturas de uso temporário, exceto andaimes</p> <p>79.11-2-00 - Agências de viagens</p> <p>80.11-1-01 - Atividades de vigilância e segurança privada</p>
---

<p>CÓDIGO E DESCRIÇÃO DA NATUREZA JURÍDICA</p> <p>206-2 - Sociedade Empresária Limitada</p>
---

LOGRADOURO R 1º DE MAIO	NÚMERO 448	COMPLEMENTO SALA 01
----------------------------	---------------	------------------------

CEP 65.922-000	BAIRRO/DISTRITO CENTRO	MUNICÍPIO JOAO LISBOA	UF MA
-------------------	---------------------------	--------------------------	----------

ENDEREÇO ELETRÔNICO ALACIDE3433@HOTMAIL.COM	TELEFONE (99) 9217-3308
--	----------------------------

ENTE FEDERATIVO RESPONSÁVEL (EFR) *****
--

SITUAÇÃO CADASTRAL ATIVA	DATA DA SITUAÇÃO CADASTRAL 23/12/2020
-----------------------------	--

MOTIVO DE SITUAÇÃO CADASTRAL
------------------------------

SITUAÇÃO ESPECIAL *****	DATA DA SITUAÇÃO ESPECIAL *****
----------------------------	------------------------------------

Aprovado pela Instrução Normativa RFB nº 1.863, de 27 de dezembro de 2018.

Emitido no dia 24/05/2023 às 15:20:20 (data e hora de Brasília).

Página: 4/5

000334



# REPÚBLICA FEDERATIVA DO BRASIL

## CADASTRO NACIONAL DA PESSOA JURÍDICA

NÚMERO DE INSCRIÇÃO 40.189.795/0001-42 MATRIZ	COMPROVANTE DE INSCRIÇÃO E DE SITUAÇÃO CADASTRAL	DATA DE ABERTURA 23/12/2020
NOME EMPRESARIAL M C S COMERCIO E SERVICOS LTDA		
CÓDIGO E DESCRIÇÃO DAS ATIVIDADES ECONÔMICAS SECUNDÁRIAS 80.20-0-01 - Atividades de monitoramento de sistemas de segurança eletrônico 81.22-2-00 - Imunização e controle de pragas urbanas 81.30-3-00 - Atividades paisagísticas 82.11-3-00 - Serviços combinados de escritório e apoio administrativo 82.19-9-01 - Fotocópias 95.29-1-05 - Reparação de artigos do mobiliário		
CÓDIGO E DESCRIÇÃO DA NATUREZA JURÍDICA 206-2 - Sociedade Empresária Limitada		
LOGRADOURO R 1º DE MAIO	NÚMERO 448	COMPLEMENTO SALA 01
CEP 65.922-000	BAIRRO/DISTRITO CENTRO	MUNICÍPIO JOAO LISBOA
		UF MA
ENDEREÇO ELETRÔNICO ALACIDE3433@HOTMAIL.COM	TELEFONE (99) 9217-3308	
ENTE FEDERATIVO RESPONSÁVEL (EFR) *****		
SITUAÇÃO CADASTRAL ATIVA	DATA DA SITUAÇÃO CADASTRAL 23/12/2020	
MOTIVO DE SITUAÇÃO CADASTRAL		
SITUAÇÃO ESPECIAL *****	DATA DA SITUAÇÃO ESPECIAL *****	

Aprovado pela Instrução Normativa RFB nº 1.863, de 27 de dezembro de 2018.

Emitido no dia 24/05/2023 às 15:20:20 (data e hora de Brasília).

Página: 5/5





## Resultado da Consulta SINTEGRA/ICMS

## IDENTIFICAÇÃO

CGC: 40.189.795/0001-42 Inscrição Estadual: 12.676980-0

Razão Social: M C S COMERCIO E SERVICOS LTDA

Regime Apuração: SIMPLES NACIONAL

## ENDEREÇO

Logradouro: RUA 1A DE MAIO

Número: 448 Complemento: SALA 01

Bairro: CENTRO

Município: JOAO LISBOA UF: MA

CEP: 65922000 DDD: Telefone: 92173308

## INFORMAÇÕES COMPLEMENTARES

CNAE 4691500 - COMÉRCIO ATACADISTA DE MERCADORIAS EM GERAL,  
 Principal: COM PREDOMINÂNCIA DE PRODUTOS ALIMENTÍCIOS

## CNAEs Secundários

Código	Descrição CNAE
3811400	COLETA DE RESÍDUOS NÃO-PERIGOSOS
3812200	COLETA DE RESÍDUOS PERIGOSOS
3821100	TRATAMENTO E DISPOSIÇÃO DE RESÍDUOS NÃO-PERIGOSOS
4120400	CONSTRUÇÃO DE EDIFÍCIOS
4211101	CONSTRUÇÃO DE RODOVIAS E FERROVIAS
4211102	PINTURA PARA SINALIZAÇÃO EM PISTAS RODOVIÁRIAS E AEROPORTOS
4212000	CONSTRUÇÃO DE OBRAS-DE-ARTE ESPECIAIS
4213800	OBRAS DE URBANIZAÇÃO - RUAS, PRAÇAS E CALÇADAS
4222701	CONSTRUÇÃO DE REDES DE ABASTECIMENTO DE ÁGUA, COLETA DE ESGOTO E CONSTRUÇÕES CORRELATAS, EXCETO OBRAS DE IRRIGAÇÃO
4299501	CONSTRUÇÃO DE INSTALAÇÕES ESPORTIVAS E RECREATIVAS
1413402	CONFECÇÃO, SOB MEDIDA, DE ROUPAS PROFISSIONAIS
4311802	PREPARAÇÃO DE CANTEIRO E LIMPEZA DE TERRENO
4313400	OBRAS DE TERRAPLENAGEM
4321500	INSTALAÇÃO E MANUTENÇÃO ELÉTRICA
4322301	INSTALAÇÕES HIDRÁULICAS, SANITÁRIAS E DE GÁS
4322302	INSTALAÇÃO E MANUTENÇÃO DE SISTEMAS CENTRAIS DE AR CONDICIONADO, DE VENTILAÇÃO E REFRIGERAÇÃO
4329104	MONTAGEM E INSTALAÇÃO DE SISTEMAS E EQUIPAMENTOS DE ILUMINAÇÃO E SINALIZAÇÃO EM VIAS PÚBLICAS, PORTOS E AEROPORTOS
4330402	INSTALAÇÃO DE PORTAS, JANELAS, TETOS, DIVISÓRIAS E ARMÁRIOS EMBUTIDOS DE QUALQUER MATERIAL
4330403	OBRAS DE ACABAMENTO EM GESSO E ESTUQUE
4330404	SERVIÇOS DE PINTURA DE EDIFÍCIOS EM GERAL
4391600	OBRAS DE FUNDAÇÕES
1813001	IMPRESSÃO DE MATERIAL PARA USO PUBLICITÁRIO
4399101	ADMINISTRAÇÃO DE OBRAS
4399104	SERVIÇOS DE OPERAÇÃO E FORNECIMENTO DE EQUIPAMENTOS PARA TRANSPORTE E ELEVAÇÃO DE CARGAS E PESSOAS PARA USO EM OBRAS
4399105	PERFURAÇÃO E CONSTRUÇÃO DE POÇOS DE ÁGUA
4511101	COMÉRCIO A VAREJO DE AUTOMÓVEIS, CAMIONETAS E UTILITÁRIOS NOVOS
4520005	SERVIÇOS DE LAVAGEM, LUBRIFICAÇÃO E POLIMENTO DE VEÍCULOS AUTOMOTORES
4530703	COMÉRCIO A VAREJO DE PEÇAS E ACESSÓRIOS NOVOS PARA VEÍCULOS AUTOMOTORES
4530705	COMÉRCIO A VAREJO DE PNEUMÁTICOS E CÂMARAS-DE-AR
4541201	COMÉRCIO POR ATACADO DE MOTOCICLETAS E MOTONETAS
4642702	COMÉRCIO ATACADISTA DE ROUPAS E ACESSÓRIOS PARA USO PROFISSIONAL E DE SEGURANÇA DO TRABALHO
4645101	COMÉRCIO ATACADISTA DE INSTRUMENTOS E MATERIAIS PARA USO MÉDICO, CIRÚRGICO, HOSPITALAR E DE LABORATÓRIOS

CNAEs Secundários	
Código	Descrição CNAE
1822999	SERVIÇOS DE ACABAMENTOS GRÁFICOS, EXCETO ENCADERNAÇÃO E PLASTIFICAÇÃO
4649408	COMÉRCIO ATACADISTA DE PRODUTOS DE HIGIENE, LIMPEZA E CONSERVAÇÃO DOMICILIAR
4711302	COMÉRCIO VAREJISTA DE MERCADORIAS EM GERAL, COM PREDOMINÂNCIA DE PRODUTOS ALIMENTÍCIOS - SUPERMERCADOS
4722901	COMÉRCIO VAREJISTA DE CARNES - AÇOGUES
4723700	COMÉRCIO VAREJISTA DE BEBIDAS
4742300	COMÉRCIO VAREJISTA DE MATERIAL ELÉTRICO
4744001	COMÉRCIO VAREJISTA DE FERRAGENS E FERRAMENTAS
4744099	COMÉRCIO VAREJISTA DE MATERIAIS DE CONSTRUÇÃO EM GERAL
4751201	COMÉRCIO VAREJISTA ESPECIALIZADO DE EQUIPAMENTOS E SUPRIMENTOS DE INFORMÁTICA
4751202	RECARGA DE CARTUCHOS PARA EQUIPAMENTOS DE INFORMÁTICA
4753900	COMÉRCIO VAREJISTA ESPECIALIZADO DE ELETRODOMÉSTICOS E EQUIPAMENTOS DE ÁUDIO E VÍDEO
2330301	FABRICAÇÃO DE ESTRUTURAS PRÉ-MOLDADAS DE CONCRETO ARMADO, EM SÉRIE E SOB ENCOMENDA
4754701	COMÉRCIO VAREJISTA DE MÓVEIS
4755502	COMERCIO VAREJISTA DE ARTIGOS DE ARMARINHO
4755503	COMERCIO VAREJISTA DE ARTIGOS DE CAMA, MESA E BANHO
4756300	COMÉRCIO VAREJISTA ESPECIALIZADO DE INSTRUMENTOS MUSICAIS E ACESSÓRIOS
4761001	COMÉRCIO VAREJISTA DE LIVROS
4761003	COMÉRCIO VAREJISTA DE ARTIGOS DE PAPELARIA
4763601	COMÉRCIO VAREJISTA DE BRINQUEDOS E ARTIGOS RECREATIVOS
4763602	COMÉRCIO VAREJISTA DE ARTIGOS ESPORTIVOS
4771701	COMÉRCIO VAREJISTA DE PRODUTOS FARMACÊUTICOS, SEM MANIPULAÇÃO DE FÓRMULAS
4781400	COMÉRCIO VAREJISTA DE ARTIGOS DO VESTUÁRIO E ACESSÓRIOS
2330302	FABRICAÇÃO DE ARTEFATOS DE CIMENTO PARA USO NA CONSTRUÇÃO
4789005	COMÉRCIO VAREJISTA DE PRODUTOS SANEANTES DOMISSANITÁRIOS
4789007	COMÉRCIO VAREJISTA DE EQUIPAMENTOS PARA ESCRITÓRIO
4789008	COMÉRCIO VAREJISTA DE ARTIGOS FOTOGRÁFICOS E PARA FILMAGEM
4923002	SERVIÇO DE TRANSPORTE DE PASSAGEIROS - LOCAÇÃO DE AUTOMÓVEIS COM MOTORISTA
4924800	TRANSPORTE ESCOLAR
4929901	TRANSPORTE RODOVIÁRIO COLETIVO DE PASSAGEIROS, SOB REGIME DE FRETAMENTO, MUNICIPAL
5620101	FORNECIMENTO DE ALIMENTOS PREPARADOS PREPONDERANTEMENTE PARA EMPRESAS
5620102	SERVIÇOS DE ALIMENTAÇÃO PARA EVENTOS E RECEPÇÕES - BUFÊ
5819100	EDIÇÃO DE CADASTROS, LISTAS E OUTROS PRODUTOS GRÁFICOS
6201502	WEB DESIGN
2330304	FABRICAÇÃO DE CASAS PRÉ-MOLDADAS DE CONCRETO
6311900	TRATAMENTO DE DADOS, PROVEDORES DE SERVIÇOS DE APLICAÇÃO E SERVIÇOS DE HOSPEDAGEM NA INTERNET
6319400	PORTAIS, PROVEDORES DE CONTEÚDO E OUTROS SERVIÇOS DE INFORMAÇÃO NA INTERNET
7311400	AGÊNCIAS DE PUBLICIDADE
7320300	PESQUISAS DE MERCADO E DE OPINIÃO PÚBLICA
7490105	AGENCIAMENTO DE PROFISSIONAIS PARA ATIVIDADES ESPORTIVAS, CULTURAIS E ARTÍSTICAS
7490199	OUTRAS ATIVIDADES PROFISSIONAIS, CIENTÍFICAS E TÉCNICAS NÃO ESPECIFICADAS ANTERIORMENTE
7711000	LOCAÇÃO DE AUTOMÓVEIS SEM CONDUTOR
7719599	LOCAÇÃO DE OUTROS MEIOS DE TRANSPORTE NÃO ESPECIFICADOS ANTERIORMENTE, SEM CONDUTOR
7732201	ALUGUEL DE MÁQUINAS E EQUIPAMENTOS PARA CONSTRUÇÃO SEM OPERADOR, EXCETO ANDAIMES
7739003	ALUGUEL DE PALCOS, COBERTURAS E OUTRAS ESTRUTURAS DE USO TEMPORÁRIO, EXCETO ANDAIMES
3314702	MANUTENÇÃO E REPARAÇÃO DE EQUIPAMENTOS HIDRÁULICOS E PNEUMÁTICOS, EXCETO VÁLVULAS
7911200	AGÊNCIAS DE VIAGENS
8011101	ATIVIDADES DE VIGILÂNCIA E SEGURANÇA PRIVADA

000337

**CNAEs Secundários**

<b>Código</b>	<b>Descrição CNAE</b>
8020001	ATIVIDADES DE MONITORAMENTO DE SISTEMAS DE SEGURANÇA ELETRÔNICO
8122200	IMUNIZAÇÃO E CONTROLE DE PRAGAS URBANAS
8130300	ATIVIDADES PAISAGÍSTICAS
8211300	SERVIÇOS COMBINADOS DE ESCRITÓRIO E APOIO ADMINISTRATIVO
8219901	FOTOCÓPIAS
9529105	REPARAÇÃO DE ARTIGOS DO MOBILIÁRIO
3701100	GESTÃO DE REDES DE ESGOTO

**Situação Cadastral Vigente:** HABILITADO

**Data desta Situação Cadastral:** 23/02/2021

**OBRIGAÇÕES**

NFe a partir de (CNAE's): 01/09/2009 - (4691500-4511101), 01/04/2010 - (4541201-4649408), 01/07/2010 - (4645101), 01/10/2010 - (2330302-1413402-4642702-2330304-2330301-5819100-1813001), 01/12/2010 - (7311400-6319400-6311900),

EDF a partir de:

CTE a partir de:

Observação: Os dados acima estão baseados em informações fornecidas pelo próprio contribuinte cadastrado. Não valem como certidão de sua efetiva existência de fato e de direito, não são oponíveis à Fazenda e nem excluem a responsabilidade tributária derivada de operações com ele ajustadas.

**Data da Consulta:** 22/04/2023

**Número da Consulta:**

[Nova Consulta](#) [Imprimir](#)

000338

**DECLARAÇÃO DE REENQUADRAMENTO DE MICROEMPRESA COMO  
EMPRESA DE PEQUENO PORTE**

Ilmo. Sr. Presidente da Junta Comercial do Estado do Maranhão - JUCEMA

A Sociedade **M C S COMERCIO E SERVICOS LTDA**, com contrato social registrado na Junta Comercial em 23/12/2020, NIRE: 21201103319, CNPJ: 40.189.795/0001-42, estabelecido(a) na RUA 1º DE MAIO, 448 SALA 01, CENTRO, João Lisboa - MA, CEP: 65922-000, requer a Vossa Senhoria o arquivamento do presente instrumento e declara, sob as penas da Lei, que se reenquadra da condição de MICROEMPRESA PARA EMPRESA DE PEQUENO PORTE, nos termos da Lei Complementar nº 123, de 14/12/2006.

Código do ato: 307

Descrição do Ato: REENQUADRAMENTO DE MICROEMPRESA COMO  
EMPRESA DE PEQUENO PORTE

João Lisboa - MA, 18/04/2023

---

ALACIDE SOUSA ROCHA  
Sócio/Administrador



000339

## ASSINATURA ELETRÔNICA

Certificamos que o ato da empresa M C S COMERCIO E SERVICOS LTDA consta assinado digitalmente por:

IDENTIFICAÇÃO DO(S) ASSINANTE(S)	
CPF/CNPJ	Nome
89124561304	ALACIDE SOUSA ROCHA

CERTIFICO O REGISTRO EM 18/04/2023 11:40 SOB N° 20230512259.  
PROTOCOLO: 230512259 DE 18/04/2023.  
CÓDIGO DE VERIFICAÇÃO: 12305146747. CNPJ DA SEDE: 40189795000142.  
NIRE: 21201103319. COM EFEITOS DO REGISTRO EM: 18/04/2023.  
M C S COMERCIO E SERVICOS LTDA

**JUCEMA**

CARLOS ANDRÉ DE MORAES PEREIRA  
SECRETÁRIO-GERAL  
empresafacil.ma.gov.br

A validade deste documento, se impresso, fica sujeito à comprovação de sua autenticidade nos respectivos portais, informando seus respectivos códigos de verificação.

000340

REPÚBLICA FEDERATIVA DO BRASIL  
 MINISTÉRIO DA INFRAESTRUTURA  
 DEPARTAMENTO NACIONAL DE TRÂNSITO  
 CARTEIRA NACIONAL DE HABILITAÇÃO

MA

NOME  
 ALACIDE SOUSA ROCHA

DOC. IDENTIDADE/ÓRG. EMISSOR/UF  
 0000877588970 SESP MA

CPF  
 891.245.613-04

DATA NASCIMENTO  
 03/01/1983

FILIAÇÃO  
 SEBASTIÃO ROCHA  
 MARIA EUNICE SOUSA ROCHA

PERMISSÃO  
 ACC  
 CAT. HAB.  
 AR

Nº REGISTRO  
 0188231212

VALIDADE  
 05/07/2031

1ª HABILITAÇÃO  
 17/07/2001

OBSERVAÇÕES  
 EAR

*Alacide Sousa Rocha*  
 ASSINATURA DO PORTADOR

LOCAL  
 SAO LUIS, MA

DATA EMISSÃO  
 15/07/2021

ASSINADO DIGITALMENTE  
 DEPARTAMENTO ESTADUAL DE TRÂNSITO

63816018561  
 MA045180067

MARANHÃO

DENATRAN CONTRAN

VÁLIDA EM TODO O TERITÓRIO NACIONAL  
 2221054249

QR-CODE



Documento assinado com certificado digital em conformidade com a Medida Provisória nº 2200-2/2001. Sua validade poderá ser confirmada por meio do programa Assinador Serpro.

As orientações para instalar o Assinador Serpro e realizar a validação do documento digital estão disponíveis em:  
 < <http://www.serpro.gov.br/assinador-digital> >, opção Validar Assinatura.

SERPRO / DENATRAN



000341

## Consulta Quadro de Sócios e Administradores - QSA

<b>CNPJ:</b>	40.189.795/0001-42
<b>NOME EMPRESARIAL:</b>	M C S COMERCIO E SERVICOS LTDA
<b>CAPITAL SOCIAL:</b>	R\$350.000,00 (Trezentos e cinquenta mil reais)

O Quadro de Sócios e Administradores(QSA) constante da base de dados do Cadastro Nacional da Pessoa Jurídica (CNPJ) é o seguinte:

<b>Nome/Nome Empresarial:</b>	ALACIDE SOUSA ROCHA
<b>Qualificação:</b>	49-Sócio-Administrador

Para informações relativas à participação no QSA, acessar o e-CAC com certificado digital ou comparecer a uma unidade da RFB.

Emitido no dia 26/03/2023 às 10:21 (data e hora de Brasília).

010342

## CERTIDÃO SIMPLIFICADA

## Sistema Nacional de Registro de Empresas Mercantis - SINREM

Certificamos que as informações abaixo constam dos documentos arquivados  
nesta Junta Comercial e são vigentes na data da sua expedição.

Nome Empresarial: M C S COMERCIO E SERVICOS LTDA		Protocolo: MAC230264640	
NIRE : 21201103319 Natureza Jurídica: Sociedade Empresária Limitada			
NIRE (Sede) 21201103319	CNPJ 40.189.795/0001-42	Data de Ato Constitutivo 23/12/2020	Início de Atividade 23/12/2020
<b>Endereço Completo</b> Rua 1º DE MAIO, Nº 448, SALA 01, CENTRO - João Lisboa/MA - CEP 65922-000			
<b>Objeto Social</b> COMERCIO ATACADISTA DE MERCADORIAS EM GERAL, COM PREDOMINANCIA DE PRODUTOS ALIMENTICIOS COMERCIO ATACADISTA DE INSTRUMENTOS E MATERIAIS PARA USO MEDICO, CIRURGICO, HOSPITALAR E DE LABORATORIOS COMERCIO VAREJISTA DE CARNES - ACOUGUES COM VAREJ DE BEBIDAS COM VAREJ ESPECIALIZADO DE ELETRODOMESTICOS E EQUIPAMENTOS DE AUDIO E VIDEO COMERCIO VAREJISTA DE MOVEIS COMERCIO VAREJISTA DE ARTIGOS DE PAPELARIA COMERCIO VAREJISTA DE BRINQUEDOS E ARTIGOS RECREATIVOS COMERCIO VAREJISTA DE ARTIGOS ESPORTIVOS COM VAREJ DE PRODUTOS FARMACEUTICOS, SEM MANIPULACAO DE FORMULAS COMERCIO VAREJISTA DE ARTIGOS DO VESTUARIO E ACESSORIOS COM VAREJ DE EQUIP PARA ESCRITORIO SERVICIO DE TRANSPORTE DE PASSAGEIROS - LOCACAO DE AUTOMOVEIS COM MOTORISTA TRANSPORTE RODOVIARIO COLETIVO DE PASSAGEIROS, SOB REGIME DE FRETAMENTO, MUNICIPAL LOCACAO DE AUTOMOVEIS SEM CONDUTOR FOTOCOPIAS CONFECÇÃO SOB MEDIDA, DE ROUPAS PROFISSIONAIS FABRICACAO DE ARTEFATOS DE CIMENTO PARA USO NA CONSTRUCAO FABRICACAO DE CASAS PRE-MOLDADAS DE CONCRETO FABRICACAO DE ESTRUTURAS PRE-MOLDADAS DE CONCRETO ARMADO, EM SERIE E SOB ENCOMENDA MANUTENCAO E REPARO DE EQUIPAMENTOS HIDRAULICOS E PNEUMATICOS, EXCETO VALVULAS GESTAO E REDES DE ESGOTO TRATAMENTO E DISPOSICAO DE RESIDUOS NAO-PERIGOSOS COLETA DE RESIDUOS NAO-PERIGOSOS COLETA DE RESIDUOS PERIGOSOS CONSTRUCAO DE EDIFICIOS PINTURA PARA SINALIZACAO EM PISTAS RODOVIARIAS E AEROPORTOS CONSTRUCAO DE INSTALACOES ESPORTIVAS E RECREATIVAS CONSTRUCAO DE RODOVIAS E FERROVIAS CONSTRUCAO DE REDES DE ABASTECIMENTO DE AGUA, COLETA DE ESGOTO E CONSTRUCOES CORRELATAS, EXCETO OBRAS DE IRRIGACAO INSTALACAO E MANUTENCAO ELETRICA PERFURACAO E CONSTRUCAO DE POCOS DE AGUA SERVICOS DE OPERACAO E FORNECIMENTO DE EQUIPAMENTOS PARA TRANSPORTE E ELEVACAO DE CARGAS E PESSOAS PARA USO EM OBRAS SERVICOS DE PINTURA DE EDIFICIOS EM GERAL OBRAS DE ACABAMENTO EM GESSO E ESTUQUE OBRAS DE FUNDACOES ADMINISTRACAO DE OBRASMEDICAMENTOSME INSTALACAO DE PORTAS, JANELAS, TETOS, DIVISORIAS E ARMARIOS EMBUTIDOS DE QUALQUER MATERIAL OBRAS DE TERRAPLENAGEM PREPARACAO DE CANTEIRO E LIMPEZA DE TERRENO ALVENARIAINSTALACOES HIDRAULICAS, SANITARIAS E DE GAS MONTAGEM E INSTALACAO DE SISTEMA E EQUIPAMENTOS DE ILUMINACAO E SINALIZACAO EM VIAS PUBLICAS PORTOS E AEROPORTOS INSTALACAO E MANUTENCAO DE SISTEMAS CENTRAIS DE AR CONDICIONADO, DE VENTILACAO E REFRIGERACAO SERVICOS DE LAVAGEM, LUBRIFICACAO E POLIMENTO DE VEICULOS AUTOMOTORES COMERCIO A VAREJO DE PNEUMATICOS E CAMARAS-DE-AER COMERCIO A VAREJO DE PECAS E ACESSORIOS NOVOS PARA VEICULOS AUTOMOTORES OBRAS DE URBANIZACAO - RUAS, PRACAS E CALÇADAS COM ATAC DE ROUPAS E ACESSORIOS PARA USO PROFISSIONAL E DE SEGURANCA DO TRABALHO COMERCIO VAREJISTA DE MERCADORIAS EM GERAL, COM PREDOMINANCIAS DE PRODUTOS ALIMENTICIOS SUPERMERCADOS COMERCIO VAREJISTA DE PRODUTOS SANEANTES DOMISSANITARIOS COMERCIO VAREJISTA DE FERRAGENS E FERRAMENTAS COMERCIO VAREJISTA DE MATERIAIS DE CONSTRUCAO EM GERAL COMERCIO VAREJISTA DE MATERIAL ELETRICO COMERCIO VAREJISTA DE ARTIGOS DE CAMA, MESA E BANHO COMERCIO VAREJISTA DE ARTIGOS DE ARMARINHO COMERCIO VAREJISTA ESPECIALIZADO DE EQUIPAMENTOS E SUPRIMENTOS DE INFORMATICA RECARGA DE CARTUCHOS PARA EQUIPAMENTOS DE INFORMATICA COMERCIO VAREJISTA ESPECIALIZADO DE INSTRUMENTOS MUSICAIS E ACESSORIOS COMERCIO VAREJISTA DE LIVROS COMERCIO VAREJISTA DE ARTIGOS FOTOGRAFICOS E PARA FILMAGEM TRANSPORTE ESCOLAR EDICAO DE CADASTROS, LISTAS E DE OUTROS PRODUTOS GRAFICOS WEB DESIGN TRATAMENTO DE DADOS, PROVEDORES DE SERVICOS DE APLICACAO E SERVICOS DE HOSPEDAGEM NA INTERNET PORTAIS, PROVEDORES DE CONTEUDO E OUTROS SERVICOS DE INFORMACAO NA INTERNET PESQUISAS DE MERCADO E DE OPINIAO PUBLICA OUTRAS ATIVIDADES PROFISSIONAIS, CIENTIFICAS E TECNICAS NAO ESPECIFICADAS ANTERIORMENTE ( ORGANIZACAO DE CONCURSOS PUBLICOS, CONSULTORIA EM ESPORTES, ASSESSORIA E CONSULTORIA EM PROJETOS CULTURAIS) AGENCIAMENTO DE PROFISSIONAIS PARA ATIVIDADES ESPORTIVAS, CULTURAIS E ARTISTICAS LOCACAO DE OUTROS MEIOS DE TRANSPORTE NAO ESPECIFICADOS ANTERIORMENTE, SEM CONDUTOR (ONIBUS, MOTOCICLETAS, CAMINHÕES, REBOQUES, SEMI-REBOQUES E SIMILARES) ALUGUEL DE MAQUINAS E EQUIPAMENTOS PARA CONSTRUCAO SEM OPERADOR, EXCETO ANDAIMES ATIVIDADES DE MONITORAMENTO DE SISTEMAS DE SEGURANCA ELETRONICO ATIVIDADES DE VIGILANCIA E SEGURANCA PRIVADA IMUNIZACAO E CONTROLE DE PRAGAS URBANAS SERVICOS COMBINADOS DE ESCRITORIO E APOIO ADMINISTRATIVO, ALUGUEL DE PALCOS, COBERTURAS E OUTRAS ESTRUTURAS DE USO TEMPORARIO, EXCETO ANDAIMES COMERCIO A VAREJO DE AUTOMOVEIS, CAMIONETAS E UTILITARIOS NOVOS COMERCIO POR ATACADO DE MOTOCICLETAS E MOTONETAS FORNECIMENTO DE ALIMENTOS PREPARADOS PREPONDERANTEMENTE PARA EMPRESAS SERVICOS DE ALIMENTACAO PARA EVENTOS E RECEPCOES - BUFE AGENCIAS DE PUBLICIDADE AGENCIAS DE VIAGENS ATIVIDADES PAISAGISTICAS REPARACAO DE ARTIGOS DO MOBILIARIO CONSTRUCAO DE OBRAS DE ARTE ESPECIAIS IMPRESSAO DE MATERIAL PARA USO PUBLICITARIO SERVICOS DE ACABAMENTOS GRAFICOS, EXCETO ENCADERNACAO E PLASTIFICACAO.			
Capital Social		Porte	Prazo de Duração

000343

### CERTIDÃO SIMPLIFICADA

Continuação

#### Sistema Nacional de Registro de Empresas Mercantis - SINREM

Certificamos que as informações abaixo constam dos documentos arquivados nesta Junta Comercial e são vigentes na data da sua expedição.

Nome Empresarial: M C S COMERCIO E SERVICOS LTDA		Protocolo: MAC2302646460	
NIRE : 21201103319 Natureza Jurídica: Sociedade Empresária Limitada			
R\$ 350.000,00 (trezentos e cinquenta mil reais) <b>Capital Integralizado</b> R\$ 350.000,00 (trezentos e cinquenta mil reais)	EPP (Empresa de Pequeno Porte)	Indeterminado	
<b>Dados do Sócio</b>			
<b>Nome</b>	<b>CPF/CNPJ</b>	<b>Participação no capital</b>	<b>Espécie de sócio</b>
ALACIDE SOUSA ROCHA	891.245.613-04	R\$ 350.000,00	Sócio
<b>Dados do Administrador</b>		<b>Administrador</b>	<b>Término do mandato</b>
<b>Nome</b>	<b>CPF</b>	S	Indeterminado
ALACIDE SOUSA ROCHA	891.245.613-04		
<b>Último Arquivamento</b>			<b>Situação</b>
<b>Data</b>	<b>Número</b>	<b>Ato/eventos</b>	ATIVA
18/04/2023	20230512259	307 / 307 - REENQUADRAMENTO DE MICROEMPRESA COMO EMPRESA DE PEQUENO PORTE	Status SEM STATUS

Esta certidão foi emitida automaticamente em 20/04/2023, às 08:43:01 (horário de Brasília).  
Se impressa, verificar sua autenticidade no <https://www.empresafacil.ma.gov.br>, com o código OSLFOFG4.



MAC2302646460

CARLOS ANDRÉ DE MORAES PEREIRA  
Secretário(a) Geral

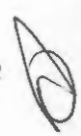

000344

### CERTIDÃO ESPECÍFICA

#### Sistema Nacional de Registro de Empresas Mercantis - SINREM

Certificamos que as informações abaixo constam dos documentos arquivados nesta Junta Comercial e são vigentes na data da sua expedição.

Certificamos que M C S COMERCIO E SERVIÇOS LTDA encontra-se registrada nesta Junta Comercial, como segue:		Protocolo: MAC2302646490	
NIRE 21201103319 CNPJ 40.189.795/0001-42		Situação ATIVA Status SEM STATUS	
Endereço Completo 1ª DE MAIO, Nº 448, SALA 01, CENTRO - João Lisboa/MA - CEP 65922-000			
Arquivamentos Posteriores			
Ato	Número	Data	Descrição
002	20230495885	18/04/2023	CONSOLIDAÇÃO DE CONTRATO/ESTATUTO
002	20230495885	18/04/2023	ALTERAÇÃO DE DADOS (EXCETO NOME EMPRESARIAL)
307	20230512259	18/04/2023	REENQUADRAMENTO DE MICROEMPRESA COMO EMPRESA DE PEQUENO PORTE
223	20230499317	17/04/2023	BALANÇO
223	20220519390	02/05/2022	BALANÇO
002	20211306622	29/10/2021	ALTERAÇÃO DE DADOS (EXCETO NOME EMPRESARIAL)
002	20210873019	16/08/2021	CONSOLIDAÇÃO DE CONTRATO/ESTATUTO
002	20210873019	16/08/2021	ALTERAÇÃO DE DADOS (EXCETO NOME EMPRESARIAL)
223	20210020547	07/01/2021	BALANÇO
090	20201196808	23/12/2020	ENQUADRAMENTO DE MICROEMPRESA
090	21201103319	23/12/2020	CONTRATO

Esta certidão foi emitida automaticamente em 22/04/2023, às 11:11:10 (horário de Brasília).  
Se impressa, verificar sua autenticidade no <https://www.empresafacil.ma.gov.br>, com o código QK81QKVF.



MAC2302646490

CARLOS ANDRÉ DE MORAES PEREIRA  
Secretário(a) Geral





000345

Ministério da Economia  
Secretaria Especial de Desburocratização, Gestão e Governo Digital  
Secretaria de Gestão

Sistema de Cadastramento Unificado de Fornecedores - SICAF

**Certificado de Registro Cadastral - CRC**

(Emissão conforme art. 17 da Instrução Normativa nº 03, de 26 abril de 2018)

CNPJ: 40.189.795/0001-42  
Razão Social: M C S COMERCIO E SERVICOS LTDA

Atividade Econômica Principal:

**4691-5/00 - COMÉRCIO ATACADISTA DE MERCADORIAS EM GERAL, COM  
PREDOMINÂNCIA DE PRODUTOS ALIMENTÍCIOS**

Endereço:

**RUA 1ª DE MAIO, 448 - SALA 01 - CENTRO - João Lisboa / Maranhão**

Observações:

A veracidade das informações poderá ser verificada no endereço [www.comprasgovernamentais.gov.br](http://www.comprasgovernamentais.gov.br).  
Este certificado não substitui os documentos enumerados nos artigos 28 a 31 da Lei nº 8.666, de 1993.

Emitido em: 22/04/2023 12:41

1 de 1



# M C S COMERCIO E SERVICOS LTDA

CNPJ: 40.189.795/0001-42 - INSCRIÇÃO ESTADUAL: 12.676.980-0  
CEL.: (98) 98887-0396 - Email: [mcs.comercioeservicos.mcs@gmail.com](mailto:mcs.comercioeservicos.mcs@gmail.com)

A  
PREFEITURA MUNICIPAL DE BURITIRANA - MA  
PROCESSO ADMINISTRATIVO Nº 12.040/2023  
TOMADA DE PREÇO Nº 004/2023

000346

## DECLARAÇÃO DE INEXISTENCIA DE FATOS SUPERVENIENTE IMPEDITIVO DE HABILITAÇÃO

Empresa **M C S COMERCIO E SERVICOS LTDA**, com sede na cidade de JOÃO LISBOA à Rua 1º DE MAIO 448 – SALA 01, Bairro Centro, inscrita no CNPJ/MF sob o número **40.189.795/0001-42**, neste ato representada por **ALACIDE SOUSA ROCHA**, portador do CPF n.º **891.245.613-04**, e R.G. n.º **0000877588970 SESP/MA**, por seu representante legal, DECLARA, sob as penas da Lei, nos termos do parágrafo 2º do art. 32 da Lei n.º 8.666/93 que, após o seu cadastramento, nenhum fato ocorreu que inabilite esta empresa a participar do prego em epigrafe, e que contra a mesma não existe pedido de falência ou recuperação judicial..

A presente declaração é feita sob as penas da Lei.

JOAO LISBOA 20 DE JUNHO DE 2023

**M C S COMERCIO E SERVICOS LTDA**

**CNPJ: 40.189.795/0001-42**

**ALACIDE SOUSA ROCHA**

**CPF nº 891.245.613-04**

**Sócio Administrador**





# M C S COMERCIO E SERVICOS LTDA

CNPJ: 40.189.795/0001-42 - INSCRIÇÃO ESTADUAL: 12.676.980-0  
CEL.: (98) 98887-0396 - Email: [mcs.comercioeservicos.mcs@gmail.com](mailto:mcs.comercioeservicos.mcs@gmail.com)

000347

A  
PREFEITURA MUNICIPAL DE BURITIRANA - MA  
PROCESSO ADMINISTRATIVO Nº 12.040/2023  
TOMADA DE PREÇO Nº 004/2023

## DECLARAÇÃO QUE NAO EMPREGA MENOR

Empresa **M C S COMERCIO E SERVICOS LTDA**, com sede na cidade de JOÃO LISBOA à Rua 1º DE MAIO 448 – SALA 01, Bairro Centro, inscrita no CNPJ/MF sob o número **40.189.795/0001-42**, neste ato representada por **ALACIDE SOUSA ROCHA**, portador do CPF n.º **891.245.613-04**, e R.G. n.º **0000877588970 SESP/MA**, por seu representante legal, DECLARA, não emprega menor de 18 (dezoito) anos em trabalho noturno, perigoso ou insalubre e menores de 16 (dezesseis) anos em qualquer trabalho, salvo na condição de aprendiz, a partir dos 14 (quatorze) anos.

JOAO LISBOA 20 DE JUNHO DE 2023

M C S COMERCIO E SERVICOS LTDA

CNPJ: 40.189.795/0001-42

ALACIDE SOUSA ROCHA

CPF nº 891.245.613-04

Sócio Administrador

000348

REPÚBLICA FEDERATIVA DO BRASIL  
 MINISTÉRIO DA INFRAESTRUTURA  
 DEPARTAMENTO NACIONAL DE TRÂNSITO  
 CARTEIRA NACIONAL DE HABILITAÇÃO

MA

NOME  
 EDEIVIS DE SA DO NASCIMENTO

DDC IDENTIDADE/ÓRG EMISSOR/UF  
 0291300220054 SSP MA

CPF  
 054.288.633-23

DATA NASCIMENTO  
 14/08/1991

FILIAÇÃO  
 EDGON CICERO DO NASCIMENTO  
 EDVANIA SIQUEIRA DE SA

PERMISSÃO ACC CAT. HAB  
 AP

Nº REGISTRO  
 05911240031

VALIDADE  
 04/09/2024

1ª HABILITAÇÃO  
 19/02/2013

OBSERVAÇÕES  
 A EAR

*Edson de Sa do Nascimento*  
 ASSINATURA DO PORTADOR

LOCAL  
 SAO LUIS, MA

DATA EMISSÃO  
 06/09/2019

ASSINADO DIGITALMENTE  
 DEPARTAMENTO ESTADUAL DE TRÂNSITO

03060919860  
 MA041158644

MARANHÃO

DENATRAN CONTRAN

VÁLIDA EM TODO O TERRITÓRIO NACIONAL  
 1887682886

QR-CODE



Documento assinado com certificado digital em conformidade com a Medida Provisória nº 2200-2/2001. Sua validade poderá ser confirmada por meio do programa Assinador Serpro.

As orientações para instalar o Assinador Serpro e realizar a validação do documento digital estão disponíveis em: < <http://www.serpro.gov.br/assinador-digital> >, opção Validar Assinatura.

SERPRO / DENATRAN

Handwritten mark



# M C S COMERCIO E SERVICOS LTDA

CNPJ: 40.189.795/0001-42 - INSCRIÇÃO ESTADUAL: 12.676.980-0  
CEL.: (98) 98887-0396 - Email: [mcs.comercioeservicos.mcs@gmail.com](mailto:mcs.comercioeservicos.mcs@gmail.com)

050849

## PROCURAÇÃO

A empresa **MCS COMERCIO E SERVIÇOS LTDA**, inscrita no CNPJ sob o nº **40.189.795/0001-00** com sede na Rua Manoel Barbosa, s/n Loteamento Recanto da Natureza, Bairro Bananinha, João Lisboa - MA, CEP 65922-000, por seu representante legal Infra-assinado, Sr **ALACIDE SOUSA ROCHA**, portador da Carteira de Identidade nº **000087758897-0 SSP-MA** e do CPF nº **891.245.613-04**, sócio – proprietário desta empresa, vem credenciar o Sr **EDEIVID DE SA DO NASCIMENTO** portador do RG **0291300220054 SSP-MA** Inscrito no CPF sob o nº **054.288.633-23** para na qualidade de representante legal da empresa, participar da licitação instaurada nesta PREFEITURA, na modalidade PREGÃO PRESENCIAL, TOMADA DE PREÇO, CONCORRENCIA, outorgando-lhe poderes para pronunciar-se em nome da empresa em qualquer fase do certame, bem como formular desistência da interposição de Recursos, assinar e/ou rubricar declarações e proposta, confessar, transigir, desistir, firma compromissos ou acordo, receber e dar quitação e praticar os demais atos inerentes ao procedimento.

ESTA PROCURAÇÃO TEM VALIDADE DE 01 (UM) ANO.

João Lisboa – MA 20 DE MARÇO DE 2023

Documento assinado digitalmente  
**gov.br** ALACIDE SOUSA ROCHA  
Data: 09/04/2023 19:38:15-0300  
Verifique em <https://validar.itu.gov.br>

**M C S COMERCIO E SERVICOS LTDA**

**CNPJ: 40.189.795/0001-42**

**ALACIDE SOUSA ROCHA**

**CPF nº 891.245.613-04**

**Sócio Administrador**

000350



CONSTRUTORA TRIANGULAR LTDA  
CNPJ: 07.424.217/0001-78

**PROCURAÇÃO "EXTRA JUDICIAL"**

**OUTORGANTE:** CONSTRUTORA TRIANGULAR LTDA, (pessoa jurídica de direito privado, inscrita no CNPJ sob o nº 07.424.217/0001-78, com sede na Rua 01, nº 48, bairro ALICE VIEIRA, na cidade de JOÃO LISBOA, Estado de MARANHÃO, (neste ato representado) pelo(a) sócio/diretor, Sr.(a) ANTONIO MADEIRA DA SILVA JUNIOR, BRASILEIRO, CASADO, ENGENHEIRO CIVIL, CONFEA 1103475711, portador(a) do RG nº 050404442013-1 SSP/MA e do CPF nº 402.592.003-44, residente e domiciliado na AV. IMPERATRIZ, nº 1262, CENTRO na cidade de JOÃO LISBOA -- MA.

**OUTORGADO:** Sr. ALEXANDRE MARCUS MADEIRA SANTOS, BRASILEIRO, CASADO, ENGENHEIRO DE PETRÓLEO, CONFEA 1117152154, portador(a) do RG nº 15493572000-3 SSP/MA e do CPF nº 953.483.013-53, residente e domiciliado na Rua DO SOL, nº 744, bairro CENTRO, na cidade de JOÃO LISBOA, Estado do MARANHÃO.

**PODERES:** Pelo presente instrumento particular de procuração e pela melhor forma de direito, o outorgante constitui e nomeia seu bastante procurador o outorgado, para o fim especial de promover a participação do outorgante em licitações públicas, concordar com todos os seus termos, assistir a abertura de propostas; fazer impugnações, reclamações, protestos; prestar cauções, levantá-las, receber as importâncias caucionadas ou depositadas; transigir, desistir e praticar todos os atos necessários ao cumprimento do presente mandato; constituir procurador "ad judicium" e substabelecer, sem reserva de poderes.

JOAO LISBOA - MA, 01 DE FEVEREIRO DE 2023

Av. Imaculada, 1216, Centro, João Lisboa, MA  
 CEP: 85223-000 - Tel: (99) 3533-7226  
 CNPJ: 07.424.217/0001-78  
 E-mail: contato@triangular.com.br  
 WhatsApp: (99) 3533-7226

*(Handwritten signature)*

CONSTRUTORA TRIANGULAR LTDA  
CNPJ: 07.424.217/0001-78  
ANTONIO MADEIRA DA SILVA JUNIOR  
SÓCIO/DIRETOR  
CPF nº 402.592.003-44  
RG nº 0504044420131  
CONFEA: 1103475711

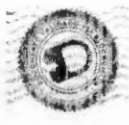

v3.0 - DAUTIN Blockchain Documentos Digitais e Serviços Ltda EPP certifica em 06/02/2023 07:51:18 que o documento de hash (SHA-256) beifa4a3818aed61d85e164a312470670dc6743664a82c417849611aCa6es14 foi validado em 06/02/2023 07:48:57 através da transação blockchain 0xbE8D8modb3d63eade645b5c9559273ab3bea110273ac9de541654fead63324a1 e pode ser verificado em <https://www.dautin.com/FileCheck> (NID: 112408)



000351

Rua XV de Novembro, 64 - Sala 21  
Edifício Pedro Francisco Vargas  
Centro, Itajaí - Santa Catarina  
(47) 3514-7599 | (47) 99748-2223  
www.dautin.com | dautin@dautin.com



## CERTIFICADO DE PROVA DE AUTENTICIDADE ELETRÔNICA

A DAUTIN BLOCKCHAIN DOCUMENTOS DIGITAIS E SERVIÇOS LTDA, especificada neste ato apenas como **Dautin Blockchain Co.** CERTIFICA para os devidos fins de direito que, o arquivo digital especificado com o tipo documental **Autenticação** e representado pela função hash criptográfica conhecida como SHA-256, de código **beffa4a3818aed61d85e164a31247067ddcf6743664a82c417849611a0a6eef4** foi autenticado de acordo com as Legislações e normas vigentes<sup>1</sup> através da rede blockchain Ethereum Classic, sob o identificador único denominado NID 112408 dentro do sistema.

A autenticação eletrônica do documento intitulado "**PROCURAÇÃO EXTRA JUDICIA CONSTRUTORA TRIANGULAR\_ALEXANDRE MARCUS MADEIRA SANTOS\_REPRESENTAR LICITAÇÃO**", cujo assunto é descrito como "**PROCURAÇÃO EXTRA JUDICIA CONSTRUTORA TRIANGULAR\_ALEXANDRE MARCUS MADEIRA SANTOS\_REPRESENTAR LICITAÇÃO**", faz prova de que em **06/02/2023 07:48:28**, o responsável **Construtora Triangular Ltda (07.424.217/0001-78)** tinha posse do arquivo com as mesmas características que foram reproduzidas na prova de autenticidade, sendo de Construtora Triangular Ltda a responsabilidade, única e exclusiva, pela idoneidade do documento apresentado a DAUTIN Blockchain Co.

Este CERTIFICADO foi emitido em **06/02/2023 07:50:13** através do sistema de autenticação eletrônica da empresa DAUTIN Blockchain Co. de acordo com o Art. 10, § 2º da MP 2200-2/2001, Art. 107 do Código Civil e Art. 411, em seus §§ 2º e 3º do Código de Processo Civil, estando dessa maneira de acordo para o cumprimento do Decreto 10278/2020.

Para mais informações sobre a operação acesse o site <https://www.dautin.com> e informe o código da transação blockchain **0xb9b8abdbf3d63eede645b6c95592f3eb3bea110273ac9de541654fead63324a1**. Também é possível acessar a consulta através da rede blockchain em <https://blockscout.com/etc/mainnet/>

<sup>1</sup> Legislação Vigente: Medida Provisória nº 2200-2/2001, Código Civil e Código de Processo Civil.

**DAUTIN**  
BLOCKCHAIN



Presidência da República Casa Civil  
Subchefia para Assuntos Jurídicos  
MEDIDA PROVISÓRIA 2.200-2  
DE 24 DE AGOSTO DE 2001.





000352

**3ª ALTERAÇÃO, ADEQUAÇÃO E CONSOLIDAÇÃO CONTRATUAL DA SOCIEDADE:  
"CONSTRUTORA TRIANGULAR LTDA"  
CNPJ sob o nº 07.424.217/0001-78**

1 - **ANTONIO MADEIRA DA SILVA JUNIOR**, brasileiro, natural de João Lisboa - Ma, solteiro, engenheiro civil, nascido em 26/06/1973, portador da carteira de identidade nº 1632284 SSP-MA e CPF nº 402.592.003-44, residente e domiciliado na Av. Imperatriz, nº 1262, Centro, CEP 65.922-000, João Lisboa - Ma.

2 - **ALESSANDRA DE SOUSA SANTOS**, brasileira, natural de Dom Pedro - Ma, solteira, empresária, nascida em 08/03/1976, portadora da carteira de identidade nº 179411934 SSP - MA e CPF nº 576.421.333-91, residente e domiciliada a Rua do Sol, nº 744, Centro, CEP 65.922-000, João Lisboa - Ma, Únicos sócios da firma: **CONSTRUTORA TRIANGULAR LTDA**, com sede na Rua 01, nº 48, Casa 48, Alice Vieira, CEP. 65.922-000, João Lisboa - Ma, registrada na Junta Comercial do Estado do Maranhão sob o NIRE 21200580431 em 02/06/2005, inscrita no CNPJ sob. o nº 07.424.217/0001-78, resolvem os sócios componentes desta sociedade limitada, acima qualificados, efetuarem neste ato a alteração e consolidação do contrato social mediante as cláusulas e condições à seguir.

1ª - Admite-se na sociedade **ALEXANDRE MARCUS MADEIRA SANTOS**, brasileiro, natural de Imperatriz - Ma, casado em regime de comunhão parcial de bens, engenheiro de petróleo, nascido em 23/02/1994, portador da carteira de identidade nº 0154939720003 SESP-MA e CPF nº 953.483.013-53, residente e domiciliado na Rua do Sol, nº 744, Centro, CEP 65.922-000, João Lisboa - Ma e **CECILIA LAYANE MADEIRA SANTOS**, brasileira, natural de Imperatriz - Ma, solteira, estudante, menor, nascida em 03/11/2001, portadora da carteira de identidade nº 0529275920142 SESP-MA e CPF nº 618.911.063-09, residente e domiciliada na Rua do Sol, nº 744, Centro, CEP 65.922-000, João Lisboa - Ma, neste ato assistida por sua mãe **ALESSANDRA DE SOUSA SANTOS** e por seu pai **ANTONIO MADEIRA DA SILVA JUNIOR**, acima já qualificados.

2ª - Nesta data retira-se da sociedade **ALESSANDRA DE SOUSA SANTOS**, possuidora de 12.000 (doze mil) quotas de valor nominal de R\$ 1,00 (um real) cada uma, totalizando um valor de R\$ 12.000,00 (doze mil reais), que transfere parte de suas quotas de capital pelo valor original, no valor de 6.000 (seis mil) quotas de valor nominal de R\$ 1,00 (um real) cada uma, totalizando um valor de R\$ 6.000,00 (seis mil reais) para a sócia admitente **CECILIA LAYANE MADEIRA SANTOS**, e o restante no valor de 6.000 (seis mil) quotas de valor nominal de R\$ 1,00 (um real) cada uma, totalizando um valor de R\$ 6.000,00 (seis mil reais), transfere para o sócio admitente **ALEXANDRE MARCUS MADEIRA SANTOS**, dando plena quitação de suas quotas de capital, ficando assim distribuído entre os sócios da seguinte forma:

SÓCIO	(%)	QUOTAS	RS
ANTONIO MADEIRA DA SILVA JUNIOR	90%	108.000	R\$ 108.000,00
ALEXANDRE MARCUS MADEIRA SANTOS	05%	6.000	R\$ 6.000,00
CECILIA LAYANE MADEIRA SANTOS	05%	6.000	R\$ 6.000,00
TOTAL	100%	120.000	R\$ 120.000,00

CERTIFICO O REGISTRO EM 07/06/2018 15:41 SOB Nº 20180376411.  
PROTOCOLO: 180376411 DE 07/06/2018. CÓDIGO DE VERIFICAÇÃO:  
11802212196. NIRE: 21200580431.  
CONSTRUTORA TRIANGULAR LTDA

**JUCEMA**

Lilian Theresa Rodrigues Mendonça  
SECRETÁRIA-GERAL  
SÃO LUÍS, 07/06/2018  
www.empresafacil.ma.gov.br



000053

## ALTERAÇÃO, ADEQUAÇÃO E CONSOLIDAÇÃO CONTRATUAL

3ª - O capital social da empresa que era de R\$ 120.000,00 (cento e vinte mil reais) divididos em 120.000 (cento vinte mil) quotas no valor de 1,00 (um real) cada uma, já totalmente integralizado em moeda corrente do país, fica neste ato aumentado para R\$ 400.000,00 (quatrocentos mil reais), divididos em 400.000 (quatrocentas mil) quotas, no valor de 1,00 (um real) cada uma, cujo aumento de R\$ 280.000,00 (duzentos e oitenta mil reais) é totalmente integralizado neste ato pelos sócios em moeda corrente do país, oriundo das reservas de lucros, ficando assim distribuídas entre os sócios da seguinte forma:

SÓCIO	(%)	QUOTAS	R\$
ANTONIO MADEIRA DA SILVA JUNIOR	90%	360.000	R\$ 360.000,00
ALEXANDRE MARCUS MADEIRA SANTOS	05%	20.000	R\$ 20.000,00
CECILIA LAYANE MADEIRA SANTOS	05%	20.000	R\$ 20.000,00
TOTAL	100%	400.000	R\$ 400.000,00

4ª - A administração da sociedade caberá ao sócio Sr. **ANTONIO MADEIRA DA SILVA JUNIOR**, com poderes e atribuições de sócio administrador autorizado o uso do nome empresarial, vedado, no entanto, em atividades estranhas ao interesse social ou assumir obrigações seja em favor de qualquer dos quotistas ou de terceiros, bem como onerar ou alienar bens imóveis da sociedade, sem autorização do outro sócio.

5ª - O administrador declara, sob as penas da lei, de que não está impedido de exercer a administração da sociedade, por lei especial, ou em virtude de condenação criminal, ou por se encontrar sob os efeitos dela, a pena que vede, ainda que temporariamente, o acesso a cargos públicos; ou por crime falimentar, de prevaricação, peita ou suborno, concussão, peculato, ou contra a economia popular, contra o sistema financeiro nacional, contra normas de defesa da concorrência, contra as relações de consumo, fé pública, ou a propriedade.

6ª - Somente o sócio Sr. **ANTONIO MADEIRA DA SILVA JUNIOR**, poderá de comum acordo, fixar uma retirada mensal a título de "pró labore", observadas as disposições regulamentares pertinentes.

A vista da modificação ora ajustada, consolida-se o contrato social, com a seguinte redação:

**ANTONIO MADEIRA DA SILVA JUNIOR**, brasileiro, natural de João Lisboa - Ma, solteiro, engenheiro civil, nascido em 26/06/1973, portador da carteira de identidade n.º 1632284 SSP-MA e CPF n.º 402.592.003-44, residente e domiciliado na Av. Imperatriz, n.º 1262, Centro, CEP 65.922-000, João Lisboa - Ma, **ALEXANDRE MARCUS MADEIRA SANTOS**, brasileiro, natural de Imperatriz - Ma, casado em regime de comunhão parcial de bens, engenheiro de petróleo, nascido em 23/02/1994, portador da carteira de identidade n.º 0154939720003 SESP-MA e CPF n.º 953.483.013-53, residente e domiciliado na Rua do Sol, n.º 744, Centro, CEP 65.922-000, João Lisboa - Ma e **CECILIA LAYANE MADEIRA SANTOS**, brasileira, natural de Imperatriz - Ma, solteira, estudante, menor, nascida em 03/11/2001, portadora da carteira de identidade n.º 0529275920142 SESP-MA e CPF n.º 618.911.063-09, residente e domiciliada na Rua do Sol, n.º 744, Centro, CEP 65.922-000, João Lisboa - Ma, neste ato assistida por sua mãe **ALESSANDRA DE SOUSA SANTOS** e por seu pai **ANTONIO MADEIRA DA SILVA JUNIOR**, acima já qualificados, Únicos sócios da firma: **CONSTRUTORA TRIANGULAR LTDA**, com sede na Rua 01, n.º 48, Casa 48, Alice Vieira, CEP. 65.922-000, João Lisboa - Ma, registrada na Junta Comercial do Estado do Maranhão sob o NIRE 21200580431 em 02/06/2005, inscrita no CNPJ sob o n.º 07.424.217/0001-78, resolvem os sócios componentes desta sociedade limitada, acima qualificados, efetuarem neste ato a consolidação do contrato social mediante as cláusulas e condições à seguir.

CERTIFICO O REGISTRO EM 07/06/2018 15:41 SOB N.º 20180376411.  
 PROTOCOLO: 180376411 DE 07/06/2018. CÓDIGO DE VERIFICAÇÃO:  
 11802212196. NIRE: 21200580431.  
 CONSTRUTORA TRIANGULAR LTDA

**JUCEMA**

Lilian Theresa Rodrigues Mendonça  
 SECRETÁRIA-GERAL  
 SÃO LUÍS, 07/06/2018  
 www.empresafacil.ma.gov.br

## ALTERAÇÃO, ADEQUAÇÃO E CONSOLIDAÇÃO CONTRATUAL

**CLÁUSULA PRIMEIRA:** A sociedade gira sob o nome empresarial **CONSTRUTORA TRIANGULAR LTDA**, e tem sede e domicílio na Rua 01, nº 48, Casa 48, Alice Vieira, CEP. 65.922-000, João Lisboa - Ma.

**CLÁUSULA SEGUNDA:** O capital social é de R\$ 400.000,00 (quatrocentos mil reais), divididos em 400.000 (quatrocentas mil) quotas no valor de R\$ 1.00 (um real) cada uma subscritas e integralizadas pelos sócios, em moeda corrente Nacional, na seguinte proporção:

SÓCIO	(%)	QUOTAS	R\$
ANTONIO MADEIRA DA SILVA JUNIOR	90%	360.000	R\$ 360.000,00
ALEXANDRE MARCUS MADEIRA SANTOS	05%	20.000	R\$ 20.000,00
CECILIA LAYANE MADEIRA SANTOS	05%	20.000	R\$ 20.000,00
TOTAL	100%	400.000	R\$ 400.000,00

**CLÁUSULA TERCEIRA:** O objetivo da sociedade é:

- 41.20-4/00 – Construção de edifícios
- 37.01-1/00 – Gestão de redes de esgoto
- 37.02-9/00 – Atividades relacionadas a esgoto, exceto a gestão de redes
- 38.11-4/00 – Coleta de resíduos não perigosos
- 42.11-1/01 – Construção de rodovias e ferrovias
- 42.12-0/00 – Construção de obras-de-arte especiais
- 42.13-8/00 – Obras de urbanização, ruas, praças e calçadas
- 42.99-5/01 – Construção de instalações esportivas e recreativas
- 42.99-5/99 – Obras de engenharia civil
- 43.11-8/02 – Preparação de canteiro e limpeza de terreno
- 43.13-4/00 – Obras de terraplenagem
- 43.19-3/00 – Serviços de preparação do terreno não especificados anteriormente (drenagem do solo, demarcações dos locais para construção e remoção de materiais inerte)
- 43.21-5/00 – Instalação e manutenção elétrica
- 43.91-6/00 – Obras de fundações
- 43.99-1/01 – Administração de obras
- 43.99-1/05 – Perfuração e construção de poços de água
- 43.99-1/99 – Serviços especializados para construção não especificados anteriormente (construção de telhados, coberturas, chaminés, lareiras, churrasqueiras e etc...)
- 47.44-0/99 – Comércio varejista de materiais de construção em geral
- 49.24-8/00 – Transporte escolar
- 49.29-9/01 – Transporte rodoviário coletivo de passageiros, sob regime de fretamento, municipal
- 77.11-1/00 – Serviços de arquitetura
- 71.12-0/00 – Serviços de engenharia
- 71.19-7/03 – Serviços de desenho técnicos relacionados á arquitetura e engenharia
- 71.19-7/99 – Atividades técnicas relacionadas á engenharia e arquitetura não especificadas anteriormente (serviço de aerofotogrametria, projetos de gestão de águas)
- 77.11-0/00 – Locação de automóveis sem condutor
- 77.19-5/99 – Locação de outros meios de transporte não especificados anteriormente, sem condutor (caminhões)

CERTIFICO O REGISTRO EM 07/06/2018 15:41 SOB Nº 20180376411.  
 PROTOCOLO: 180376411 DE 07/06/2018. CÓDIGO DE VERIFICAÇÃO:  
 11802212196. NIRE: 21200580431.  
 CONSTRUTORA TRIANGULAR LTDA

**JUCEMA**

Lílian Theresa Rodrigues Mendonça  
 SECRETÁRIA-GERAL  
 SÃO LUÍS, 07/06/2018  
[www.empresafacil.ma.gov.br](http://www.empresafacil.ma.gov.br)

## ALTERAÇÃO, ADEQUAÇÃO E CONSOLIDAÇÃO CONTRATUAL

77.32-2/01 – Aluguel de máquinas e equipamentos para construção sem operador, exceto andaimes  
77.32-2/02 – Aluguel de andaimes

**CLÁUSULA QUARTA:** O prazo de duração da sociedade e por tempo indeterminado, e suas atividades iniciaram em 02/06/2005, na data de registro do instrumento de constituição na Junta Comercial do Estado do Maranhão, podendo esta ser dissolvida a qualquer época pelo consentimento do sócio que represente a maioria do capital social, observando-se quando da dissolução, os preceitos da legislação específica.

**CLÁUSULA QUINTA:** A quotas da sociedade são indivisíveis e não poderão ser cedidas ou transferidas sem o expreso consentimento da sociedade, cabendo, em igualdade de preços e condições, o direito de preferência ao sócio que queira adquiri-las no caso de algum quotista pretender ceder as que possuem.

**CLÁUSULA SEXTA:** A responsabilidade dos sócios é na forma da legislação em vigor, é restrita ao valor de suas quotas, mas todos respondem solidariamente pela integralização do capital social.

**CLÁUSULA SETIMA:** A administração da sociedade caberá ao sócio Sr. **ANTONIO MADEIRA DA SILVA JUNIOR**, com poderes e atribuição de sócio administrador autorizado o uso do nome empresarial, vedado, no entanto, em atividades estranhas ao interesse social ou assumir obrigações seja em favor de qualquer dos quotistas ou de terceiros, bem como onerar ou alienar bens imóveis da sociedade, sem autorização do outro sócio.

**CLÁUSULA OITAVA:** Ao término de cada exercício social em 31 de dezembro de cada ano, proceder-se-á à elaboração do inventário, do balanço patrimonial e do balanço de resultado econômico, sendo que os lucros ou prejuízos verificados serão distribuídos ou suportados pelos sócios, na proporção de suas quotas de capital.

**CLÁUSULA NONA:** Nos quatro meses seguintes ao termino do exercício social, os sócios deliberarão sobre as contas e designarão administrador(es) quando for o caso

**CLÁUSULA DECIMA:** A sociedade poderá em qualquer tempo, abrir ou fechar filial ou outra dependência, mediante alteração contratual assinada por todos os sócios.

**CLÁUSULA DECIMA PRIMEIRA:** Somente o sócio Sr. **ANTONIO MADEIRA DA SILVA JUNIOR**, terá direito a uma retirada mensal a título de “pró labore” que será fixado pela sociedade e registrado como despesa na escrituração contábil, respeitando os limites legais vigentes.

**CLÁUSULA DECIMA SEGUNDA:** Falecendo ou interditado qualquer sócio, a sociedade continuará suas atividades com os herdeiros, sucessores e o incapaz. Não sendo possível ou inexistindo interesse destes ou do(s) sócio(s) remanescente(s), o valor de seus haveres será apurado e liquidado com base na situação patrimonial da sociedade, à data da resolução, verificada em balanço especialmente levantado.

**Parágrafo Único** – O mesmo procedimento será adotado em outros casos em que a sociedade se resolva em relação a seu sócio.

CERTIFICO O REGISTRO EM 07/06/2018 15:41 SOB N° 20180376411.  
PROTOCOLO: 180376411 DE 07/06/2018. CÓDIGO DE VERIFICAÇÃO:  
11802212196. NIRE: 21200580431.  
CONSTRUTORA TRIANGULAR LTDA

**JUCEMA**

Lílian Theresa Rodrigues Mendonça  
SECRETÁRIA-GERAL  
SÃO LUÍS, 07/06/2018  
www.empresafacil.ma.gov.br



050356

### ALTERAÇÃO, ADEQUAÇÃO E CONSOLIDAÇÃO CONTRATUAL

**CLÁUSULA DECIMA TERCEIRA:** O administrador declara, sob as penas da lei, de que não está impedido de exercer a administração da sociedade, por lei especial, ou em virtude de condenação criminal, ou por se encontrar sob os efeitos dela, a pena que vede, ainda que temporariamente, o acesso a cargos públicos; ou por crime falimentar, de prevaricação, peita ou suborno, concussão, peculato, ou contra a economia popular, contra o sistema financeiro nacional, contra normas de defesa da concorrência, contra as relações de consumo, fé pública, ou a propriedade.

**CLÁUSULA DECIMA QUARTA:** Fica eleito o FORO de João Lisboa - Ma, para o exercício e o cumprimento dos direitos e obrigações resultantes deste contrato.

E, por se achar em perfeito acordo em tudo quando neste instrumento particular foi lavrado, obriga-se a cumprir a presente alteração assinando-a em única via, destinado ao registro e arquivamento na Junta Comercial do Estado do Maranhão, para que produza os efeitos legais.

João Lisboa - Ma, 11 de Maio de 2018

CARTÓRIO  
2º OFÍCIO

RECIBO

*Antonio Madeira da Silva Junior*  
ANTONIO MADEIRA DA SILVA JUNIOR

*Alexandre Marcus Madeira Santos*  
ALEXANDRE MARCUS MADEIRA SANTOS

CARTÓRIO  
2º OFÍCIO

*Alessandra de Sousa Santos*  
ALESSANDRA DE SOUSA SANTOS

*Cecilia Layane Madeira Santos*  
CECILIA LAYANE MADEIRA SANTOS, menor  
Neste ato assistida por seu pai  
ANTONIO MADEIRA DA SILVA JUNIOR e por sua mãe  
ALESSANDRA DE SOUSA SANTOS

CARTÓRIO  
2º OFÍCIO

*Alessandra de Sousa Santos*  
ALESSANDRA DE SOUSA SANTOS, assistente da menor  
CECILIA LAYANE MADEIRA SANTOS

CARTÓRIO  
2º OFÍCIO

*Antonio Madeira da Silva Junior*  
ANTONIO MADEIRA DA SILVA JUNIOR, assistente da menor  
CECILIA LAYANE MADEIRA SANTOS

CERTIFICO O REGISTRO EM 07/06/2018 15:41 SOB Nº 20180376411.  
PROTOCOLO: 180376411 DE 07/06/2018. CÓDIGO DE VERIFICAÇÃO:  
11802212196. NIRE: 21200580431.  
CONSTRUTORA TRIANGULAR LTDA

**JUCEMA**

Lilian Theresa Rodrigues Mendonça  
SECRETÁRIA-GERAL  
SÃO LUÍS, 07/06/2018  
www.empresafacil.ma.gov.br



V3.0 - DAUTIN Blockchain Documentos Digitais e Servicos Ltda EPP certifica em 12/01/2022 11:28:11 que o documento de hash (SHA-256) 974ab72abab5690ebf8e78f16e851b0b14933887090f14d9f22a foi validado em 12/01/2022 11:18:55 através da transação blockchain 0xad6158b608300dc86df8a0e5829d2700612d45669e9d03a12a31c217ae2bd4 e pode ser verificado em <https://www.dautin.com/FileInfo> (NID: 45812)



REPUBLICA FEDERATIVA DO BRASIL		VALIDA EM TODO O TERRITÓRIO NACIONAL	
ESTADO DO MARANHÃO SECRETARIA DE ESTADO DE SEGURANÇA PÚBLICA POLÍCIA GERAL DE FOLIA CIVIL INSTALAÇÃO DE IDENTIFICAÇÃO		REGISTRO GERAL 050404442013-1	DATA DE EXPEDIÇÃO 08/11/2013
MAJ9326532X0		NOME ANTONIO MADEIRA DA SILVA JUNIOR	
 		FILIAÇÃO ANTONIO MADEIRA DA SILVA E LAURA COIMBRA E SILVA	
ASSINATURA DO TITULAR		NATURALIDADE JOAO LISBOA - MA	DATA DE NASCIMENTO 26/06/1973
CARTEIRA DE IDENTIDADE		LOCAL DE ORIGEM NASC. N.11883 FLS.77 LIV.15	RG ANTERIOR 0000001632284
		CPF 402592003-44	VIA-02
		ASSINATURA DO DIRETOR	LEI N° 7.116 DE 29/08/83

000057

Rua XV de Novembro, 64 - Sala 21  
Edifício Pedro Francisco Vargas  
Centro, Itajaí - Santa Catarina  
(47) 3514-7599 | (47) 99748-2223  
www.dautin.com | dautin@dautin.com



## CERTIFICADO DE PROVA DE AUTENTICIDADE ELETRÔNICA

A DAUTIN BLOCKCHAIN DOCUMENTOS DIGITAIS E SERVIÇOS LTDA, especificada neste ato apenas como **Dautin Blockchain Co.** CERTIFICA para os devidos fins de direito que, o arquivo digital especificado com o tipo documental **Autenticação** e representado pela função hash criptográfica conhecida como SHA-256, de código **974ab72ebb5690ebf8e78f16c8d884ab716e551b0b4193f3687080f1a49ff22a** foi autenticado de acordo com as Legislações e normas vigentes<sup>1</sup> através da rede blockchain Ethereum Classic, sob o identificador único denominado NID **45812** dentro do sistema.

A autenticação eletrônica do documento intitulado "**RG ANTONIO MADEIRA DA SILVA JUNIOR**", cujo assunto é descrito como "**RG ANTONIO MADEIRA DA SILVA JUNIOR**", faz prova de que em **12/01/2022 11:18:30**, o responsável **Construtora Triangular Ltda (07.424.217/0001-78)** tinha posse do arquivo com as mesmas características que foram reproduzidas na prova de autenticidade, sendo de Construtora Triangular Ltda a responsabilidade, única e exclusiva, pela idoneidade do documento apresentado a DAUTIN Blockchain Co.

Este CERTIFICADO foi emitido em **12/01/2022 11:29:02** através do sistema de autenticação eletrônica da empresa DAUTIN Blockchain Co. de acordo com o Art. 10, § 2º da MP 2200-2/2001, Art. 107 do Código Civil e Art. 411, em seus §§ 2º e 3º do Código de Processo Civil, estando dessa maneira de acordo para o cumprimento do Decreto 10278/2020.

Para mais informações sobre a operação acesse o site <https://www.dautin.com> e informe o código da transação blockchain **0xda61586b08300dc86d5fa0e5829d2f700612d436e59ed03af2fe31c217ee2bb4**. Também é possível acessar a consulta através da rede blockchain em <https://blockscout.com/etc/mainnet/>

<sup>1</sup> Legislação Vigente: Medida Provisória nº 2200-2/2001, Código Civil e Código de Processo Civil.

**DAUTIN**  
BLOCKCHAIN



Presidência da República Casa Civil  
Subchefia para Assuntos Jurídicos  
MEDIDA PROVISÓRIA 2.200-2  
DE 24 DE AGOSTO DE 2001.





000359

REPÚBLICA FEDERATIVA DO BRASIL

ESTADO DO MARANHÃO  
SECRETARIA DE REGISTRO DA SEGURANÇA PÚBLICA  
DELEGACIA GERAL DE POLÍCIA CIVIL  
INSTITUTO DE IDENTIFICAÇÃO

MA9308200419



*Cecilia Layane Madeira Santos*

ASSINATURA DO TITULAR

CARTEIRA DE IDENTIDADE

PROIBIDO PLASTIFICAR

VALIDA EM TODO O TERRITÓRIO NACIONAL

REGISTRO GERAL 052927592014-2 DATA DE EXPIRAÇÃO 21/06/2014

HOME CECILIA LAYANE MADEIRA SANTOS

FILIAÇÃO ANTONIO MADEIRA DA SILVA JUNIOR E ALESSANDRA DE SOUSA SANTOS

NATURALIDADE IMPERATRIZ - MA DATA DE NASCIMENTO 03/11/2001

DOC ORTOLEMA NASC. N. 22.538 FLS. 225 LIV. 21

CPF 618911063-09

SAO LUIS-MA P-243

ASSINATURA DO DIRETOR

LEI Nº 7.115 DE 20/06/03

VIA-01

Scanned by CamScanner



v3.0 - DAUTIN Blockchain Documentos Digitais e Serviços Ltda EPP certifica em 12/01/2022 11:32:23 que o documento de hash (SHA-256) c5650855615b69b82a180a336c3db711b730e3a7b6e44f14b5f51cf5bc53799d foi validado em 12/01/2022 11:20:38 através da transação blockchain 0x911d1a486e6907b3c5538e9f9e3af0eab9b1d28660427562d8aa8a8fca8c5e4e e pode ser verificado em <https://www.dautin.com/FileCheck> (NID: 45818)



000000

Rua XV de Novembro, 64 - Sala 21  
Edifício Pedro Francisco Vargas  
Centro, Itajai - Santa Catarina  
(47) 3514-7599 | (47) 99748-2223  
www.dautin.com | dautin@dautin.com



## CERTIFICADO DE PROVA DE AUTENTICIDADE ELETRÔNICA

A DAUTIN BLOCKCHAIN DOCUMENTOS DIGITAIS E SERVIÇOS LTDA, especificada neste ato apenas como **Dautin Blockchain Co.** CERTIFICA para os devidos fins de direito que, o arquivo digital especificado com o tipo documental **Autenticação** e representado pela função hash criptográfica conhecida como SHA-256, de código **c5650855615b69b82a180a336c3db711b730e3a7b6e44f14bff51cf5bc53799d** foi autenticado de acordo com as Legislações e normas vigentes<sup>1</sup> através da rede blockchain Ethereum Classic, sob o identificador único denominado NID **45818** dentro do sistema.

A autenticação eletrônica do documento intitulado "**RG CECILIA LAYANE MADEIRA SANTOS**", cujo assunto é descrito como "**RG CECILIA LAYANE MADEIRA SANTOS**", faz prova de que em **12/01/2022 11:20:47**, o responsável **Construtora Triangular Ltda (07.424.217/0001-78)** tinha posse do arquivo com as mesmas características que foram reproduzidas na prova de autenticidade, sendo de Construtora Triangular Ltda a responsabilidade, única e exclusiva, pela idoneidade do documento apresentado a DAUTIN Blockchain Co.

Este CERTIFICADO foi emitido em **12/01/2022 11:32:16** através do sistema de autenticação eletrônica da empresa DAUTIN Blockchain Co. de acordo com o Art. 10, § 2º da MP 2200-2/2001, Art. 107 do Código Civil e Art. 411, em seus §§ 2º e 3º do Código de Processo Civil, estando dessa maneira de acordo para o cumprimento do Decreto 10278/2020.

Para mais informações sobre a operação acesse o site <https://www.dautin.com> e informe o código da transação blockchain **0x911d1a486e6907b3c5538e9f9e3af0eab9b1d28660427562d8aa8a8fca8c5e4e**. Também é possível acessar a consulta através da rede blockchain em <https://blockscout.com/etc/mainnet/>

<sup>1</sup> Legislação Vigente: Medida Provisória nº 2200-2/2001, Código Civil e Código de Processo Civil.

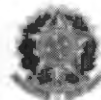

Presidência da República Casa Civil  
Subchefia para Assuntos Jurídicos  
MEDIDA PROVISÓRIA 2.200-2  
DE 24 DE AGOSTO DE 2001.





000361

REPÚBLICA FEDERATIVA DO BRASIL

ESTADO DO MARANHÃO  
SECRETARIA DE ESTADO DA SEGURANÇA PÚBLICA  
DELEGACIA GERAL DE POLÍCIA CIVIL  
INSTITUTO DE IDENTIFICAÇÃO

MA1922789034

Alexander Marcos Rodrigues Sadi

ASSA TUBA DO TITULAR

CAPTEIRA DE IDENTIDADE

VALIDA EM TODO O TERRITÓRIO NACIONAL

NÚMERO GERAL 0154993972000-3 DATA DE EMISSÃO 12/12/2017

NOME ALEXANDRE MARCUS MADEIRA SANTOS

FILIAÇÃO ANTONIO MADEIRA DA SILVA JUNIOR E ALESSANDRA DE SOUSA SANTOS

NACIONALIDADE IMPERATRIZ - MA DATA DE NASCIMENTO 23/02/1994

DOC ORIGEM CASAM. N.0005204 FLS.016 LIV.00014

Cpf 953483013-53

BIO LUIS-MA P-147

ASSA TUBA DO TITULAR

LEI Nº 119 DE 29/08/03

VIA-02

Scanned by CamScanner



013362

Rua XV de Novembro, 64 - Sala 21  
Edifício Pedro Francisco Vargas  
Centro, Itajaí - Santa Catarina  
(47) 3514-7599 | (47) 99748-2223  
www.dautin.com | dautin@dautin.com



## CERTIFICADO DE PROVA DE AUTENTICIDADE ELETRÔNICA

A DAUTIN BLOCKCHAIN DOCUMENTOS DIGITAIS E SERVIÇOS LTDA, especificada neste ato apenas como **Dautin Blockchain Co.** CERTIFICA para os devidos fins de direito que, o arquivo digital especificado com o tipo documental **Autenticação** e representado pela função hash criptográfica conhecida como SHA-256, de código **4e901b5081b12b885da2cb5ff88d1a44cd9fb43aa3c552eac3b9463cc41f0143** foi autenticado de acordo com as Legislações e normas vigentes<sup>1</sup> através da rede blockchain Ethereum Classic, sob o identificador único denominado NID **45810** dentro do sistema.

A autenticação eletrônica do documento intitulado "**RG ALEXANDRE MARCUS MADEIRA SANTOS**", cujo assunto é descrito como "**RG ALEXANDRE MARCUS MADEIRA SANTOS**", faz prova de que em **12/01/2022 11:17:21**, o responsável **Construtora Triangular Ltda (07.424.217/0001-78)** tinha posse do arquivo com as mesmas características que foram reproduzidas na prova de autenticidade, sendo de Construtora Triangular Ltda a responsabilidade, única e exclusiva, pela idoneidade do documento apresentado a DAUTIN Blockchain Co.

Este CERTIFICADO foi emitido em **12/01/2022 11:25:04** através do sistema de autenticação eletrônica da empresa DAUTIN Blockchain Co. de acordo com o Art. 10, § 2º da MP 2200-2/2001, Art. 107 do Código Civil e Art. 411, em seus §§ 2º e 3º do Código de Processo Civil, estando dessa maneira de acordo para o cumprimento do Decreto 10278/2020.

Para mais informações sobre a operação acesse o site <https://www.dautin.com> e informe o código da transação blockchain **0xee7b271431bfca072394be9b62847041c88a563d90ba98533bfa583d9569da4d**. Também é possível acessar a consulta através da rede blockchain em <https://blockscout.com/etc/mainnet/>

<sup>1</sup> Legislação Vigente: Medida Provisória nº 2200-2/2001, Código Civil e Código de Processo Civil.

**DAUTIN**  
BLOCKCHAIN



Presidência da República Casa Civil  
Subchefia para Assuntos Jurídicos  
MEDIDA PROVISÓRIA 2.200-2  
DE 24 DE AGOSTO DE 2001.





TRIBUNAL DE CONTAS DA UNIÃO

000363

## Consulta Consolidada de Pessoa Jurídica

Este relatório tem por objetivo apresentar os resultados consolidados de consultas eletrônicas realizadas diretamente nos bancos de dados dos respectivos cadastros. A responsabilidade pela veracidade do resultado da consulta é do Órgão gestor de cada cadastro consultado. A informação relativa à razão social da Pessoa Jurídica é extraída do Cadastro Nacional da Pessoa Jurídica, mantido pela Receita Federal do Brasil.

Consulta realizada em: 18/06/2023 07:09:22

### Informações da Pessoa Jurídica:

Razão Social: **CONSTRUTORA TRIANGULAR LTDA**  
CNPJ: **07.424.217/0001-78**

### Resultados da Consulta Eletrônica:

Órgão Gestor: **TCU**  
Cadastro: **Licitantes Inidôneos**  
Resultado da consulta: **Nada Consta**

Para acessar a certidão original no portal do órgão gestor, clique [AQUI](#).

Órgão Gestor: **CNJ**  
Cadastro: **CNIA - Cadastro Nacional de Condenações Cíveis por Ato de Improbidade Administrativa e Inelegibilidade**  
Resultado da consulta: **Nada Consta**

Para acessar a certidão original no portal do órgão gestor, clique [AQUI](#).

Órgão Gestor: **Portal da Transparência**  
Cadastro: **Cadastro Nacional de Empresas Inidôneas e Suspensas**  
Resultado da consulta: **Nada Consta**

Para acessar a certidão original no portal do órgão gestor, clique [AQUI](#).

Órgão Gestor: **Portal da Transparência**  
Cadastro: **CNEP - Cadastro Nacional de Empresas Punidas**  
Resultado da consulta: **Nada Consta**

Para acessar a certidão original no portal do órgão gestor, clique [AQUI](#).

Obs: A consulta consolidada de pessoa jurídica visa atender aos princípios de simplificação e racionalização de serviços públicos digitais. Fundamento legal: Lei nº 12.965, de 23 de abril de 2014, Lei nº 13.460, de 26 de junho de 2017, Lei nº 13.726, de 8 de outubro de 2018, Decreto nº 8.638 de 15, de janeiro de 2016.



000364

## COMPROVANTE DE INSCRIÇÃO E DE SITUAÇÃO CADASTRAL

## Comprovante de Inscrição e de Situação Cadastral

Cidadão,

Confira os dados de Identificação da Pessoa Jurídica e, se houver qualquer divergência, providencie junto à RFB a sua atualização cadastral.

A informação sobre o porte que consta neste comprovante é a declarada pelo contribuinte.

REPÚBLICA FEDERATIVA DO BRASIL			
CADASTRO NACIONAL DA PESSOA JURÍDICA			
NUMERO DE INSCRIÇÃO 07.424.217/0001-78 MATRIZ	COMPROVANTE DE INSCRIÇÃO E DE SITUAÇÃO CADASTRAL		DATA DE ABERTURA 02/06/2005
NOME EMPRESARIAL CONSTRUTORA TRIANGULAR LTDA			
TÍTULO DO ESTABELECIMENTO (NOME DE FANTASIA) CONSTRUTORA TRIANGULAR			PORTE EPP
CÓDIGO E DESCRIÇÃO DA ATIVIDADE ECONÔMICA PRINCIPAL 41.20-4-00 - Construção de edifícios			
CÓDIGO E DESCRIÇÃO DAS ATIVIDADES ECONÔMICAS SECUNDÁRIAS 37.01-1-00 - Gestão de redes de esgoto 37.02-9-00 - Atividades relacionadas a esgoto, exceto a gestão de redes 38.11-4-00 - Coleta de resíduos não-peligrosos 42.11-1-01 - Construção de rodovias e ferrovias 42.13-8-00 - Obras de urbanização - ruas, praças e calçadas 42.12-0-00 - Construção de obras de arte especiais 42.99-5-01 - Construção de instalações esportivas e recreativas 42.99-5-99 - Outras obras de engenharia civil não especificadas anteriormente 43.11-8-02 - Preparação de canteiro e limpeza de terreno 43.13-4-00 - Obras de terraplenagem 43.19-3-00 - Serviços de preparação do terreno não especificados anteriormente 43.21-5-00 - Instalação e manutenção elétrica 43.91-6-00 - Obras de fundações 43.99-1-01 - Administração de obras 43.99-1-05 - Perfuração e construção de poços de água 43.99-1-99 - Serviços especializados para construção não especificados anteriormente 47.44-0-99 - Comércio varejista de materiais de construção em geral 49.24-8-00 - Transporte escolar 49.29-9-01 - Transporte rodoviário coletivo de passageiros, sob regime de fretamento, municipal 71.11-1-00 - Serviços de arquitetura			
CÓDIGO E DESCRIÇÃO DA NATUREZA JURÍDICA 206-2 - Sociedade Empresária Limitada			
LOGRADOURO R 01	NUMERO 48	COMPLEMENTO CASA: 48;	
CEP 65.922-000	BAIRRO/DISTRITO ALICE VEIRA	MUNICIPIO JOAO LISBOA	UF MA
ENDEREÇO ELETRÔNICO MDC_CONTABILJJM@HOTMAIL.COM		TELEFONE (99) 3535-1652/ (99) 3525-6719	
ENTE FEDERATIVO RESPONSÁVEL (EFR) *****			
SITUAÇÃO CADASTRAL ATIVA		DATA DA SITUAÇÃO CADASTRAL 02/06/2005	
MOTIVO DE SITUAÇÃO CADASTRAL			
SITUAÇÃO ESPECIAL *****		DATA DA SITUAÇÃO ESPECIAL *****	

Aprovado pela Instrução Normativa RFB nº 1.863, de 27 de dezembro de 2018.

Emitido no dia 18/06/2023 às 06:46:08 (data e hora de Brasília).

Página: 1/2





 <b>REPÚBLICA FEDERATIVA DO BRASIL</b> COMPROVANTE DE INSCRIÇÃO E DE SITUAÇÃO CADASTRAL <b>CADASTRO NACIONAL DA PESSOA JURÍDICA</b>		
NÚMERO DE INSCRIÇÃO <b>07.424.217/0001-78</b> MATRIZ	<b>COMPROVANTE DE INSCRIÇÃO E DE SITUAÇÃO CADASTRAL</b>	DATA DE ABERTURA <b>02/06/2005</b>
NOME EMPRESARIAL <b>CONSTRUTORA TRIANGULAR LTDA</b>		
CÓDIGO E DESCRIÇÃO DAS ATIVIDADES ECONÔMICAS SECUNDÁRIAS <b>71.12-0-00 - Serviços de engenharia</b> <b>71.19-7-03 - Serviços de desenho técnico relacionados à arquitetura e engenharia</b> <b>71.19-7-99 - Atividades técnicas relacionadas à engenharia e arquitetura não especificadas anteriormente</b> <b>77.11-0-00 - Locação de automóveis sem condutor</b> <b>77.19-5-99 - Locação de outros meios de transporte não especificados anteriormente, sem condutor</b> <b>77.32-2-01 - Aluguel de máquinas e equipamentos para construção sem operador, exceto andaimes</b> <b>77.32-2-02 - Aluguel de andaimes</b>		
CÓDIGO E DESCRIÇÃO DA NATUREZA JURÍDICA <b>206-2 - Sociedade Empresária Limitada</b>		
LOGRADOURO <b>R 01</b>	NÚMERO <b>48</b>	COMPLEMENTO <b>CASA: 48;</b>
CEP <b>65.922-000</b>	BAIRRO/ESTRITO <b>ALICE VIEIRA</b>	MUNICÍPIO <b>JOAO LISBOA</b>
ENDEREÇO ELETRÔNICO <b>MDC_CONTABIL_JJM@HOTMAIL.COM</b>		TELEFONE <b>(99) 3535-1652/ (99) 3525-6719</b>
ENTE FEDERATIVO RESPONSÁVEL (EFR) *****		
SITUAÇÃO CADASTRAL <b>ATIVA</b>	DATA DA SITUAÇÃO CADASTRAL <b>02/06/2005</b>	
MOTIVO DE SITUAÇÃO CADASTRAL *****		
SITUAÇÃO ESPECIAL *****	DATA DA SITUAÇÃO ESPECIAL *****	

Aprovado pela Instrução Normativa RFB nº 1.863, de 27 de dezembro de 2018.

Emitido no dia **18/06/2023** às **06:46:08** (data e hora de Brasília).

Página: 2/2

 CONSULTAR QSA	 VOLTAR	 IMPRIMIR
---	--	--

A RFB agradece a sua visita. Para informações sobre política de privacidade e uso, [clique aqui](#).

## CERTIDÃO SIMPLIFICADA

## Sistema Nacional de Registro de Empresas Mercantis - SINREM

Certificamos que as informações abaixo constam dos documentos arquivados  
nesta Junta Comercial e são vigentes na data da sua expedição.

Nome Empresarial: CONSTRUTORA TRIANGULAR LTDA			Protocolo: MAC2302673530			
N RE : 21200580431						
Natureza Jurídica: Sociedade Empresária Limitada						
NIRE (Sede) 21200580431		CNPJ 07.424.217/0001-78		Data de Ato Constitutivo 02/06/2005		
Início de Atividade 02/06/2005						
<b>Endereço Completo</b> Rua 01, Nº 48, CASA 48, ALICE VIEIRA - João Lisboa/MA - CEP 65922-000						
<b>Objeto Social</b> CONSTRUÇÃO DE EDIFÍCIOS; GESTÃO DE REDES DE ESGOTO; ATIVIDADES RELACIONADAS A ESGOTO, EXCETO A GESTÃO DE REDES; COLETA DE RESÍDUOS NÃO PERIGOSOS; CONSTRUÇÃO DE RODOVIAS E FERROVIAS; CONSTRUÇÃO DE URBANIZAÇÃO - RUAS, PRAÇAS E CALÇADAS; CONSTRUÇÃO DE INSTALAÇÕES ESPORTIVAS E RECREATIVAS; OUTRAS OBRAS DE ENGENHARIA CIVIL NÃO ESPECIFICADAS ANTERIORMENTE; PREPARAÇÃO DE CANTEIRO E LIMPEZA DE TERRENO; OBRAS DE TERRAPLANAGENS; SERVIÇOS DE PREPARAÇÃO DO TERRENO NÃO ESPECIFICADOS ANTERIORMENTE; INSTALAÇÃO E MANUTENÇÃO ELÉTRICA; OBRAS DE FUNDAÇÕES; ADMINISTRAÇÃO DE OBRAS; PERFURAÇÃO E CONSTRUÇÃO DE POÇOS DE ÁGUA; SERVIÇOS ESPECIALIZADOS PARA CONSTRUÇÃO NÃO ESPECIFICADOS ANTERIORMENTE; COMÉRCIO VAREJISTA DE MATERIAIS DE CONSTRUÇÃO EM GERAL; TRANSPORTE ESCOLAR; TRANSPORTE RODOVIÁRIO COLETIVO DE PASSAGEIROS, SOB O REGIME DE FRETAMENTO, MUNICIPAL; SERVIÇOS DE ARQUITETURA; SERVIÇOS DE ENGENHARIA; SERVIÇOS DE DESENHO TÉCNICO RELACIONADOS À ARQUITETURA E ENGENHARIA; ATIVIDADES TÉCNICAS RELACIONADAS À ENGENHARIA E ARQUITETURA NÃO ESPECIFICADAS ANTERIORMENTE; LOCAÇÃO DE AUTOMOVEIS SEM CONDUTOR; LOCAÇÃO DE OUTROS MEIOS DE TRANSPORTE NÃO ESPECIFICADOS ANTERIORMENTE, SEM CONDUTOR; ALUGUEL DE MAQUINAS E EQUIPAMENTOS PARA CONSTRUÇÃO SEM OPERADOR, EXCETO ANDAIMES; ALUGUEL DE ANDAIMES.						
<b>Capital Social</b> R\$ 400.000,00 (quatrocentos mil reais)			<b>Porte</b> EPP (Empresa de Pequeno Porte)		<b>Prazo de Duração</b> Indeterminado	
<b>Capital Integralizado</b> R\$ 400.000,00 (quatrocentos mil reais)						
<b>Dados do Sócio</b>						
<b>Nome</b> ALEXANDRE MARCUS MADEIRA SANTOS		<b>CPF/CNPJ</b> 953.483.013-53	<b>Participação no capital</b> R\$ 20.000,00	<b>Espécie de sócio</b> Sócio	<b>Administrador</b> N	<b>Término do mandato</b> Indeterminado
<b>Nome</b> ANTONIO MADEIRA DA SILVA JUNIOR		<b>CPF/CNPJ</b> 402.592.003-44	<b>Participação no capital</b> R\$ 360.000,00	<b>Espécie de sócio</b> Sócio	<b>Administrador</b> S	<b>Término do mandato</b> Indeterminado
<b>Nome</b> CECILIA LAYANE MADEIRA SANTOS		<b>CPF/CNPJ</b> 618.911.063-09	<b>Participação no capital</b> R\$ 20.000,00	<b>Espécie de sócio</b> Sócio	<b>Administrador</b> N	<b>Término do mandato</b> Indeterminado
<b>Nome</b> ALESSANDRA DE SOUSA SANTOS		<b>CPF/CNPJ</b> 576.421.333-91	<b>Participação no capital</b> R\$ 0,00	<b>Espécie de sócio</b> MAE/REPRESENTANTE	<b>Administrador</b>	<b>Término do mandato</b> Indeterminado
<b>Dados do Administrador</b>						
<b>Nome</b> ANTONIO MADEIRA DA SILVA JUNIOR		<b>CPF</b> 402.592.003-44		<b>Término do mandato</b> Indeterminado		
<b>Último Arquivamento</b>						
<b>Data</b> 02/05/2023		<b>Número</b> 20230567460		<b>Ato/eventos</b> 223 / 223 - BALANCO		
<b>Situação</b> ATIVA <b>Status</b> SEM STATUS						

Esta certidão foi emitida automaticamente em 03/05/2023, às 17:43:09 (horário de Brasília).  
Se impressa, verificar sua autenticidade no <https://www.empresafacil.ma.gov.br>, com o código GF10TCLJ.

MAC2302673530

**CERTIDÃO SIMPLIFICADA**

Continuação

**Sistema Nacional de Registro de Empresas Mercantis - SINREM**Certificamos que as informações abaixo constam dos documentos arquivados  
nesta Junta Comercial e são vigentes na data da sua expedição.

Nome Empresarial: CONSTRUTORA TRIANGULAR LTDA NIRE : 21200590431 Natureza Jurídica: Sociedade Empresária Limitada	Protocolo: MAC2302673530
---	--------------------------

CARLOS ANDRE DE MORAES PEREIRA  
Secretário(a) Geral



CONSTRUTORA TRIANGULAR LTDA

CNPJ: 07.424.217/0001-78

000368

TOMADA DE PREÇOS N° 004.2023

MODELO DE DECLARAÇÃO DE CNAE

A  
COMISSÃO PERMANENTE DE LICITAÇÃO  
REF. TOMADA DE PREÇOS N° 004.2023  
DATA DO CERTAME: 21/06/2023

PREZADOS SENHORES,

A CONSTRUTORA TRIANGULAR LTDA, CNPJ N° 07.424.217/0001-78, sediada em RUA 01, CASA 48, BAIRRO ALICE VIEIRA, CIDADE DE JOAO LISBOA MARANHÃO, CEP: 65922-000, por intermédio de seu representante legal o Sr ANTONIO MADEIRA DA SILVA JUNIOR, portador da cédula de identidade n° 0504044420131 e do CPF n° 402.592.003-44, **DECLARA**, sob as penas da Lei N° 8.666/93, que para comprovação junto a caixa econômica federal, bem com a prefeitura de BURITIRANA - MA, que a atividade de maior receita desta empresa é a constante no CNAE:

**CNAE: 41.20-4-00 – CONSTRUÇÃO DE EDIFÍCIOS**

Declaro ainda, ter ciência que “a falsidade de declaração, resultará na inabilitação desta empresa e caracterizará crime de que trata o Art. 299 do Código Penal, sem prejuízo do enquadramento em outras figuras penais e das sanções administrativas previstas na Lei n° 8.666/93 e alterações posteriores, bem como demais normas pertinentes à espécie”.

JOAO LISBOA - MA, 20 DE JUNHO DE 2023

CONSTRUTORA TRIANGULAR LTDA  
CNPJ: 07.424.217/0001-78  
Antonio Madeira da Silva Junior  
CPF: 402.592.003-44  
CONFREA: 1103475711

ANTONIO MADEIRA DA SILVA JUNIOR  
CPF n° 402.592.003-44  
RG n° 0504044420131



CONSTRUTORA TRIANGULAR LTDA

CNPJ: 07.424.217/0001-78

TOMADA DE PREÇOS N° 004.2023

MODELO DE DECLARAÇÃO DE ENQUADRAMENTO COMO MICROEMPRESA OU EMPRESA DE PEQUENO PORTE

À  
 COMISSÃO PERMANENTE DE LICITAÇÃO  
 REF. TOMADA DE PREÇOS N° 004.2023  
 DATA DO CERTAME: 21/06/2023

PREZADOS SENHORES,

A CONSTRUTORA TRIANGULAR LTDA, CNPJ N° 07.424.217/0001-78, sediada em RUA 01, CASA 48, BAIRRO ALICE VIEIRA, CIDADE DE JOAO LISBOA MARANHÃO, CEP: 65922-000, por intermédio de seu representante legal o Sr ANTONIO MADEIRA DA SILVA JUNIOR, portador da cédula de identidade n° 0504044420131 e do CPF n° 402.592.003-44, **DECLARA**, sob as penas da Lei, nos termos do art. 3, da Lei Complementar n° 123/06 e alterações posteriores, que se enquadra na situação abaixo (assinalada com "x") e que não se enquadra em quaisquer hipóteses de exclusão relacionadas no art. 3 da referida lei, e que inexistente fato superveniente que implique no seu desenquadramento dessa situação.

[ ] Microempresa – ME

[ X ] Empresa de pequeno porte – EPP

Declaro ainda, ter ciência que "a falsidade de declaração, resultará na inabilitação desta empresa e caracterizará crime de que trata o Art. 299 do Código Penal, sem prejuízo do enquadramento em outras figuras penais e das sanções administrativas previstas na Lei n° 8.666/93 e alterações posteriores, bem como demais normas pertinentes à espécie".

JOAO LISBOA - MA, 20 DE JUNHO DE 2023

~~CONSTRUTORA TRIANGULAR LTDA  
 CNPJ: 07.424.217/0001-78  
 Antonio Madeira da Silva Junior  
 CPF: 402.592.003-44  
 CONFREA: 1103475711~~

ANTONIO MADEIRA DA SILVA JUNIOR  
 CPF n° 402.592.003-44  
 RG n° 0504044420131



000370

CONSTRUTORA TRIANGULAR LTDA

CNPJ: 07.424.217/0001-78

TOMADA DE PREÇOS Nº 004.2023

**DECLARAÇÃO DE CUMPRIMENTO DO INCISO XXXIII DO ART. 7º, CF/88**

À  
COMISSÃO PERMANENTE DE LICITAÇÃO  
REF. TOMADA DE PREÇOS Nº 004.2023  
DATA DO CERTAME: 21/06/2023

PREZADOS SENHORES,

A CONSTRUTORA TRIANGULAR LTDA, CNPJ Nº 07.424.217/0001-78, sediada em RUA 01, CASA 48, BAIRRO ALICE VIEIRA, CIDADE DE JOAO LISBOA MARANHÃO, CEP: 65922-000, por intermédio de seu representante legal o Sr ANTONIO MADEIRA DA SILVA JUNIOR, portador da cédula de identidade nº 0504044420131 e do CPF nº 402.592.003-44, **DECLARA**, sob as penas da Lei, que não possui no seu quadro de pessoal, menor de 18 (dezoito) anos em exercício de atividade noturna, perigosa ou insalubre, bem como não utiliza para qualquer trabalho ou atividade, menor de 16 (dezesseis) anos, exceto na condição de aprendiz, a partir de 14 (quatorze) anos, em conformidade com o inciso XXXIII do art. 7º, da Constituição Federal e com a Lei Nº 9.854/99.

Declaramos ainda, ter ciência que "a falsidade de declaração, resultará na inabilitação desta empresa e caracterizará o crime de que trata o Art. 299 do Código Penal, sem prejuízo do enquadramento em outras figuras penais e das sanções administrativas previstas na Lei nº 8.666/93 e alterações posteriores, bem como demais normas pertinentes à espécie".

JOAO LISBOA - MA, 20 DE JUNHO DE 2023

CONSTRUTORA TRIANGULAR LTDA  
CNPJ: 07.424.217/0001-78  
Antonio Madeira da Silva Junior  
CPF: 402.592.003-44  
CONPREA: 1103475711

ANTONIO MADEIRA DA SILVA JUNIOR

CPF nº 402.592.003-44

RG nº 0504044420131





090371  
CONSTRUTORA TRIANGULAR LTDA

CNPJ: 07.424.217/0001-78

TOMADA DE PREÇOS N° 004.2023

**DECLARAÇÃO EXPRESSA E TOTAL CONCORDÂNCIA COM OS TERMOS DO EDITAL**

À  
COMISSÃO PERMANENTE DE LICITAÇÃO  
REF. TOMADA DE PREÇOS N° 004.2023  
DATA DO CERTAME: 21/06/2023

PREZADOS SENHORES,

A CONSTRUTORA TRIANGULAR LTDA, CNPJ N° 07.424.217/0001-78, sediada em RUA 01, CASA 48, BAIRRO ALICE VIEIRA, CIDADE DE JOAO LISBOA MARANHÃO, CEP: 65922-000, por intermédio de seu representante legal o Sr ANTONIO MADEIRA DA SILVA JUNIOR, portador da cédula de identidade n° 0504044420131 e do CPF n° 402.592.003-44, **DECLARA**, para os devidos fins, que concorda com todos os termos descritos no edital e seus anexos, em especial aos critérios de credenciamento, julgamento das propostas de preços, habilitação/inabilitação e que temos pleno e total conhecimento do edital e anexos deste certame, não possuindo ainda, quaisquer restrições ao caráter competitivo desta licitação.

Declaramos ainda, ter ciência que "a falsidade de declaração, resultará na inabilitação desta empresa e caracterizará o crime de que trata o Art. 299 do Código Penal, sem prejuízo do enquadramento em outras figuras penais e das sanções administrativas previstas na Lei n2 8.666/93 e alterações posteriores, bem como demais normas pertinentes à espécie".

JOAO LISBOA - MA, 20 DE JUNHO DE 2023

~~CONSTRUTORA TRIANGULAR LTDA  
CNPJ: 07.424.217/0001-78  
Antonio Madeira da Silva Junior  
CPF: 402.592.003-44  
CONFNEA: 1103475711~~

ANTONIO MADEIRA DA SILVA JUNIOR

CPF n° 402.592.003-44

RG n° 0504044420131



CONSTRUTORA TRIANGULAR LTDA  
CNPJ: 07.424.217/0001-78

000372

TOMADA DE PREÇOS N° 004.2023

DECLARAÇÃO DE LOCALIZAÇÃO E FUNCIONAMENTO

A  
COMISSÃO PERMANENTE DE LICITAÇÃO  
REF. TOMADA DE PREÇOS N° 004.2023  
DATA DO CERTAME: 21/06/2023

PREZADOS SENHOR,

A CONSTRUTORA TRIANGULAR LTDA, CNPJ N° 07.424.217/0001-78, sediada em RUA 01, CASA 48, BAIRRO ALICE VIEIRA, CIDADE DE JOAO LISBOA MARANHÃO, CEP: 65922-000, por intermédio de seu representante legal o Sr ANTONIO MADEIRA DA SILVA JUNIOR, portador da cédula de identidade n° 0504044420131 e do CPF n° 402.592.003-44, **DECLARA**, sob as penalidades da lei que a empresa, está em pleno funcionamento no endereço citado acima, sendo o local e instalações adequados e compatíveis para o exercício do ramo de atividade da mesma.

DECLARO que assumo inteira responsabilidade por todas as informações dispostas nesta declaração, eximindo a PREFEITURA MUNICIPAL de **BURITIRANA - MA** de qualquer responsabilidade sobre as informações prestadas por esta empresa.

Declaro ainda, ter ciência que "a falsidade de declaração, resultará na inabilitação desta empresa e caracterizará o crime de que trata o Art. 299 do Código Penal, sem prejuízo do enquadramento em outras figuras penais e das sanções administrativas previstas na Lei n° 8.666/93 e alterações posteriores, bem como demais normas pertinentes à espécie".

*(Fotos das Instalações, Equipamentos, Estrutura de Armazenamento e Logística e demais informações que julgar necessário ao perfeito fornecimento dos produtos ou prestação dos serviços)*

JOAO LISBOA - MA, 20 DE JUNHO DE 2023

CONSTRUTORA TRIANGULAR LTDA  
CNPJ: 07.424.217/0001-78  
Antonio Madeira da Silva Junior  
CPF: 402.592.003-44  
CONFREA: 1103475711

ANTONIO MADEIRA DA SILVA JUNIOR  
CPF n° 402.592.003-44  
RG n° 0504044420131



CONSTRUTORA TRIANGULAR LTDA

CNPJ: 07.424.217/0001-78

000373

TOMADA DE PREÇOS N° 004.2023

DECLARAÇÃO  
INDICAÇÃO DE RESPONSÁVEL TÉCNICO PERTENCENTES AOS QUADRO TECNICO E  
PERMANENTE DA EMPRESA

A  
COMISSÃO PERMANENTE DE LICITAÇÃO  
REF. TOMADA DE PREÇOS N° 004.2023  
DATA DO CERTAME: 21/06/2023

Declaramos, em atendimento da TOMADA DE PREÇOS N° 004.2023 , que os responsáveis técnicos abaixo pertencem ao quadro permanente da empresa:

NOME	TITULO PROFISSIONAL	REGISTRO NACIONAL
ANTONIO MADEIRA DA SILVA JUNIOR	ENGENHEIRO CIVIL, ENGENHEIRO DE SEGURANÇA DO TRABALHO	1103475711
ALEXANDRE MARCUS MADEIRA SANTOS	ENGENHEIRO DE PETRÓLEO, MESTRADO EM ENGENHARIA DE PROCESSOS, ESPECIALISTA EM ENGENHARIA DE MINAS, ENGENHEIRO DE SEGURANÇA DO TRABALHO	1117152154
JOSE ANTONIO GUIMARAES MOREIRA	ENGENHEIRO ELETRICISTA	1406089680

JOAO LISBOA - MA, 20 DE JUNHO DE 2023

CONSTRUTORA TRIANGULAR LTDA  
CNPJ: 07.424.217/0001-78  
~~Antonio Madeira da Silva Junior~~  
~~CPF: 402.592.003-44~~  
CONPREA: 1103475711

ANTONIO MADEIRA DA SILVA JUNIOR  
CPF n° 402.592.003-44  
RG n° 0504044420131



CONSTRUTORA TRIANGULAR LTDA

CNPJ: 07.424.217/0001-78

000374

TOMADA DE PREÇOS N° 004.2023

TERMO DE AUTORIZAÇÃO/COMPROMISSO DO PROFISSIONAL

A  
COMISSÃO PERMANENTE DE LICITAÇÃO  
REF. TOMADA DE PREÇOS N° 004.2023  
DATA DO CERTAME: 21/06/2023

Declaramos, em atendimento da TOMADA DE PREÇOS N° 004.2023 , que o responsáveis técnicos abaixo pertencem ao quadro permanente da empresa e será o responsável técnico indicado conforme o disposto no edital em epigrafe e de acordo com a Resolução n° 218, de 29/06/73 e n° 317, de 31/10/86, do CONFEA – CONSELHO FEDERAL DE ENGENHARIA E AGRONOMIA:

NOME	TITULO PROFISSIONAL	REGISTRO NACIONAL
ANTONIO MADEIRA DA SILVA JUNIOR	ENGENHEIRO CIVIL, ENGENHEIRO DE SEGURANÇA DO TRABALHO	1103475711
ALEXANDRE MARCUS MADEIRA SANTOS	ENGENHEIRO DE PETRÓLEO, MESTRADO EM ENGENHARIA DE PROCESSOS, ESPECIALISTA EM ENGENHARIA DE MINAS, ENGENHEIRO DE SEGURANÇA DO TRABALHO	1117152154

Declaramos outrossim que o profissional acima relacionado pertence ao nosso quadro técnico de profissionais e é detentor da CAT – Certidão de Acervo Técnico exigido como qualidade técnica para executar a obra, objeto deste certame.

CONSTRUTORA TRIANGULAR LTDA  
CNPJ: 07.424.217/0001-78  
Antonio Madeira da Silva Junior  
CPF: 402.592.003-44  
CONFEA: 1103475711  
JOAO LISBOA - MA, 20 DE JUNHO DE 2023

---

ANTONIO MADEIRA DA SILVA JUNIOR  
CPF n° 402.592.003-44  
RG n° 0504044420131  
CONFEA 1103475711

000375



CONSTRUTORA TRIANGULAR LTDA  
CNPJ: 07.424.217/0001-78

TOMADA DE PREÇOS N° 004.2023

**DECLARAÇÃO DE CONFECCÃO E INSTALAÇÃO DE PLACAS INDICATIVAS**

À  
COMISSÃO PERMANENTE DE LICITAÇÃO  
REF. TOMADA DE PREÇOS N° 004.2023  
DATA DO CERTAME: 21/06/2023

PREZADOS SENHORES,

A CONSTRUTORA TRIANGULAR LTDA, CNPJ N° 07.424.217/0001-78, sediada em RUA 01, CASA 48, BAIRRO ALICE VIEIRA, CIDADE DE JOAO LISBOA MARANHÃO, CEP: 65922-000, por intermédio de seu representante legal o Sr ANTONIO MADEIRA DA SILVA JUNIOR, portador da cédula de identidade n° 0504044420131 e do CPF n° 402.592.003-44, declara, sob as penas da Lei.

- QUE COMPROMETE-SE A CONFECCIONAR E INSTALAR PLACAS INDICATIVAS DA OBRA, CONFORME ESTABELECIDO NO EDITAL DE TOMADA DE PREÇOS N° 004.2023 .

JOAO LISBOA - MA, 20 DE JUNHO DE 2023

CONSTRUTORA TRIANGULAR LTDA  
 CNPJ: 07.424.217/0001-78  
 Antonio Madeira da Silva Junior  
 CPF: 402.592.003-44  
 CONFREA: 1103475711

---

ANTONIO MADEIRA DA SILVA JUNIOR  
 CPF n° 402.592.003-44  
 RG n° 0504044420131  
 CONFREA: 1103475711



CONSTRUTORA TRIANGULAR LTDA

CNPJ: 07.424.217/0001-78

000376

TOMADA DE PREÇOS N° 004.2023

**DECLARAÇÃO DE CONHECIMENTO DAS NORMAS, PROJETOS E ESPECIFICAÇÕES**

À  
COMISSÃO PERMANENTE DE LICITAÇÃO  
REF. TOMADA DE PREÇOS N° 004.2023  
DATA DO CERTAME: 21/06/2023

PREZADOS SENHORES,

A CONSTRUTORA TRIANGULAR LTDA, CNPJ N° 07.424.217/0001-78, sediada em RUA 01, CASA 48, BAIRRO ALICE VIEIRA, CIDADE DE JOAO LISBOA MARANHÃO, CEP: 65922-000, por intermédio de seu representante legal o Sr ANTONIO MADEIRA DA SILVA JUNIOR, portador da cédula de identidade n° 0504044420131 e do CPF n° 402.592.003-44, declara, sob as penas da Lei.

- QUE TEM PLENO CONHECIMENTO DAS NORMAS, PROJETOS, E ESPECIFICAÇÕES TÉCNICAS RELATIVAS AS OBRAS DESTA LICITAÇÃO, BEM COMO, DAS CONDIÇÕES LOCAIS QUE POSSAM INFLUIR NA EXECUÇÃO DA MESMA.

JOAO LISBOA - MA, 20 DE JUNHO DE 2023

CONSTRUTORA TRIANGULAR LTDA  
CNPJ: 07.424.217/0001-78  
Antonio Madeira da Silva Junior  
CPF: 402.592.003-44  
CONFREA: 1103475711

---

ANTONIO MADEIRA DA SILVA JUNIOR  
CPF n° 402.592.003-44  
RG n° 0504044420131  
CONFREA: 1103475711





CONSTRUTORA TRIANGULAR LTDA

CNPJ: 07.424.217/0001-78

000377

TOMADA DE PREÇOS N° 004.2023

**DECLARAÇÃO DE INEXISTÊNCIA DE FATO SUPERVENIENTE IMPEDITIVO DA HABILITAÇÃO**

À  
COMISSÃO PERMANENTE DE LICITAÇÃO  
REF. TOMADA DE PREÇOS N° 004.2023  
DATA DO CERTAME: 21/06/2023

PREZADOS SENHORES,

A CONSTRUTORA TRIANGULAR LTDA, CNPJ N° 07.424.217/0001-78, sediada em RUA 01, CASA 48, BAIRRO ALICE VIEIRA, CIDADE DE JOAO LISBOA MARANHÃO, CEP: 65922-000, por intermédio de seu representante legal o Sr ANTONIO MADEIRA DA SILVA JUNIOR, portador da cédula de identidade n° 0504044420131 e do CPF n° 402.592.003-44, declara, sob as penas da Lei, nos termos do parágrafo 2º do art. 32 da Lei n.º 8.666/93 que, após o seu cadastramento, nenhum fato ocorreu que inabilite esta empresa a participar da TOMADA DE PREÇOS N° 004.2023 , e que contra a mesma não existe pedido de falência ou recuperação judicial. A presente declaração é feita sob as penas da Lei.

Declara ainda, ter ciência que "a falsidade de declaração, resultará na inabilitação desta empresa e caracterizará o crime de que trata o Art. 299 do Código Penal, sem prejuízo do enquadramento em outras figuras penais e das sanções administrativas previstas na Lei n 8.666/93 e alterações posteriores, bem como demais normas pertinentes à espécie".

JOAO LISBOA - MA, 20 DE JUNHO DE 2023

CONSTRUTORA TRIANGULAR LTDA  
CNPJ: 07.424.217/0001-78  
Antonio Madeira da Silva Junior  
CPF: 402.592.003-44  
CONFEA: 1103475711

ANTONIO MADEIRA DA SILVA JUNIOR  
CPF n° 402.592.003-44  
RG n° 0504044420131  
CONFEA: 1103475711



CONSTRUTORA TRIANGULAR LTDA

000378

CNPJ: 07.424.217/0001-78

TOMADA DE PREÇOS N° 004.2023

**DECLARAÇÃO DE CIÊNCIA E CUMPRIMENTO DOS REQUISITOS DE HABILITAÇÃO**

À  
COMISSÃO PERMANENTE DE LICITAÇÃO  
REF. TOMADA DE PREÇOS N° 004.2023  
DATA DO CERTAME: 21/06/2023

PREZADOS SENHORES,

A CONSTRUTORA TRIANGULAR LTDA, CNPJ N° 07.424.217/0001-78, sediada em RUA 01, CASA 48, BAIRRO ALICE VIEIRA, CIDADE DE JOAO LISBOA MARANHÃO, CEP: 65922-000, por intermédio de seu representante legal o Sr ANTONIO MADEIRA DA SILVA JUNIOR, portador da cédula de identidade n° 0504044420131 e do CPF n° 402.592.003-44, declara, sob as penas da Lei, nos termos do parágrafo 2º do art. 32 da Lei n.º 8.666/93 que, após o seu cadastramento, nenhum fato ocorreu que inabilite esta empresa a participar da TOMADA DE PREÇOS N° 004.2023 , e que contra a mesma não existe pedido de falência ou recuperação judicial. E conforme exigências legais, que cumprimos plenamente os requisitos de habilitação. A presente declaração é feita sob as penas da Lei.

Declara ainda, ter ciência que “a falsidade de declaração, resultará na inabilitação desta empresa e caracterizará o crime de que trata o Art. 299 do Código Penal, sem prejuízo do enquadramento em outras figuras penais e das sanções administrativas previstas na Lei n 8.666/93 e alterações posteriores, bem como demais normas pertinentes à espécie”.

JOAO LISBOA - MA, 20 DE JUNHO DE 2023

CONSTRUTORA TRIANGULAR LTDA  
CNPJ: 07.424.217/0001-78  
Antonio Madeira da Silva Junior  
CPF: 402.592.003-44  
CONF. EA: 1103475711

ANTONIO MADEIRA DA SILVA JUNIOR

CPF n° 402.592.003-44

RG n° 0504044420131

CONFEA: 1103475711



000379

## Sistema de Cadastramento Unificado de Fornecedores - SICAF

## Relatório Nível V - Qualificação Técnica

## Dados do Fornecedor

CNPJ: 07.424.217/0001-78 DUNS®: 89\*\*\*\*62  
Razão Social: CONSTRUTORA TRIANGULAR LTDA  
Nome Fantasia: CONSTRUTORA TRIANGULAR  
Situação do Fornecedor: Credenciado

## Dados do Nível

Situação do Nível: Cadastrado

## Quantidades de Classe

Entidade e UF	Nº Registro	Data de Validade
CREA MA	1103475711	-
CREA MA	1117152154	-
CREA MA	1406089680	-



000380

Sistema de Cadastramento Unificado de Fornecedores - SICAF

**Certificado de Registro Cadastral - CRC**

(Emissão conforme art. 17 da Instrução Normativa nº 03, de 26 abril de 2018)

CNPJ: 07.424.217/0001-78  
Razão Social: CONSTRUTORA TRIANGULAR LTDA

Atividade Econômica Principal:

4120-4/00 - CONSTRUÇÃO DE EDIFÍCIOS

Endereço:

RUA 01, 48 - CASA: 48; - ALICE VIEIRA - João Lisboa / Maranhão

Observações:

A veracidade das informações poderá ser verificada no endereço [www.comprasgovernamentais.gov.br](http://www.comprasgovernamentais.gov.br).

Este certificado não substitui os documentos enumerados nos artigos 28 a 31 da Lei nº 8.666, de 1993.

Emitido em: 18/06/2023 07:16

1 de 1



030381

Sistema de Cadastramento Unificado de Fornecedores - SICAF

### Relatório de Ocorrências Ativas

#### Dados do Fornecedor

CNPJ: 07.424.217/0001-78 DUNS®: 89\*\*\*\*\*62  
Razão Social: CONSTRUTORA TRIANGULAR LTDA  
Nome Fantasia: CONSTRUTORA TRIANGULAR  
Situação do Fornecedor: Credenciado

Nenhum registro de Ocorrência Ativa encontrado para o fornecedor



000382

Sistema de Cadastramento Unificado de Fornecedores - SICAF

## Relatório de Ocorrências Ativas Impeditivas de Licitar

### Dados do Fornecedor

CNPJ: 07.424.217/0001-78 DUNS®: 89\*\*\*\*\*62  
Razão Social: CONSTRUTORA TRIANGULAR LTDA  
Nome Fantasia: CONSTRUTORA TRIANGULAR  
Situação do Fornecedor: Credenciado

Nenhum registro de Ocorrência Ativa encontrado para o fornecedor





000383

## Sistema de Cadastramento Unificado de Fornecedores - SICAF

## Declaração

Declaramos para os fins previstos na Lei nº 8.666, de 1993, conforme documentação registrada no SICAF, que a situação do fornecedor no momento é a seguinte:

## Dados do Fornecedor

CNPJ: 07.424.217/0001-78 DUNS®: 89\*\*\*\*62  
Razão Social: CONSTRUTORA TRIANGULAR LTDA  
Nome Fantasia: CONSTRUTORA TRIANGULAR  
Situação do Fornecedor: Credenciado Data de Vencimento do Cadastro: 30/10/2023  
Natureza Jurídica: SOCIEDADE EMPRESÁRIA LIMITADA  
MEI: Não  
Porte da Empresa: Empresa de Pequeno

## Ocorrências e Impedimentos

Ocorrência: Nada Consta  
Impedimento de Licitar: Nada Consta

## Níveis cadastrados:

## I - Credenciamento

## II - Habilitação Jurídica

## III - Regularidade Fiscal e Trabalhista Federal

Receita Federal e PGFN Validade: 08/07/2023  
FGTS Validade: 04/07/2023  
Trabalhista (<http://www.tst.jus.br/certidao>) Validade: 26/11/2023

## IV - Regularidade Fiscal Estadual/Distrital e Municipal

Receita Estadual/Distrital Validade: 08/08/2023  
Receita Municipal Validade: 09/07/2023

## V - Qualificação Técnica

## VI - Qualificação Econômico-Financeira

Validade: 31/05/2024

Esta declaração é uma simples consulta e não tem efeito legal

Emitido em: 18/06/2023 07:16

1 de 1

CPF: 953.483.013-53 Nome: ALEXANDRE MARCUS MADEIRA SANTOS

Ass: \_\_\_\_\_



000384

**EMPREENDIMENTOS**

CNPJ 15.133.172/0001-00

**COMISSÃO PERMANENTE DE LICITAÇÃO – CPL  
PREFEITURA MUNICIPAL DE BURITIRANA-MA  
TOMADA DE PREÇO Nº: 004/2023 –**



**CREDENCIAMENTO**

**ALDER DE A. SOARES EIRELI**

CNPJ ;15.133.172/0001-00

Rua 03, nº 16, Quadra 04, Residencial Araguaia, Paço do Lumiar/MA,  
CEP 65.130-000 MUNICÍPIO PAÇO DO LUMIAR/MA  
[alderaraujo123@gmail.com](mailto:alderaraujo123@gmail.com) / TELEFONE (98) 98907-3276

000383

  
**EMPREENDIMENTOS**  
CNPJ:15.133.172/0001-00

**PROCURAÇÃO PARTICULAR**

**OUTORGANTE:** A empresa- **ALDER DE A. SOARES EIRELI**, inscrita no CNPJ sob o numero 15.133.172/0001-00, sediada na Rua 03, nº 16, Bairro; Residencial Araguaia/Paço do Lumiar - MA, CEP: 65.130-000 por intermédio do seu representante legal o **Sr. Alder de Araújo Soares**, brasileiro, empresário, Portador do RG nº 033320892007-0 SSP/MA e do CPF/MF nº 602.245.033-08

**ORTOGADO:** Sr. **LUCIVALDO SANTOS SOUSA**, inscrito no **CPF: 931.319.333-72**, **RG: 015493442000-7**, Residente na rua Getúlio Vargas casa 271, Cidade Nova, João Lisboa -MA, outorgando obrigatoriamente poderes para representar o outorgante, para Requerer/Solicitar e Representar a Empresa em Epigrafe nas Comissões de Licitações dos Órgãos da Administração Pública Direta e Indireta, bem como formular lances verbais à proposta escrita apresentada, quando convocado, manifestar-se em nome da Empresa, podendo assinar atas, anexos, propostas e demais documentos referente aos processos licitatório inclusive assinar a proposta e contratos, apresentar impugnações, recursos, inclusive renúncia expressa a recurso na habilitação, se for o caso, e praticar todos os atos necessários ao desempenho da representação no processo licitatório, responsabilizando- se por todos os atos praticados no cumprimento deste instrumento.

**PRAZO DE VALIDADE DESTA PROCURAÇÃO DE 06 (SEIS) MESES.**

Paço do Lumiar/MA 20 de Junho de 2023.

**ALDER DE A. SOARES EIRELI**

CNPJ: 15.133.172/0001-00

Documento assinado digitalmente

gov.br

ALDER DE ARAUJO SOARES

Data: 20/06/2023 18:35:36-0300

Verifique em <https://validar.it.gov.br>

**Alder de Araújo Soares**

**Socio administrador**

**CPF- 602.245.033-08**

**RG - 0333208920070**

RUA 03 QUADRA 04 Nº 16 BAIRRO  
RESIDENCIAL ARAGUAIA  
CEP: 65.130-000 MUNICÍPIO PAÇO DO LUMIAR/MA  
[ALDERARAUJO13@GMAIL.COM](mailto:ALDERARAUJO13@gmail.com) / TELEFONE (98) 98907-3276



Rua XV de Novembro, 64 - Sala 21  
Edifício Pedro Francisco Vargas  
Centro, Itajaí - Santa Catarina  
(47) 3514-7599 | (47) 99748-2223  
www.dautin.com | dautin@dautin.com

000386



## CERTIFICADO DE PROVA DE AUTENTICIDADE ELETRÔNICA

A DAUTIN BLOCKCHAIN DOCUMENTOS DIGITAIS E SERVIÇOS LTDA, especificada neste ato apenas como **Dautin Blockchain Co.** CERTIFICA para os devidos fins de direito que, o arquivo digital especificado com o tipo documental **Autenticação** e representado pela função hash criptográfica conhecida como SHA-256, de código **343a56e3492d4a569397d9bf750498e8b0a7efe29fd259afa25c00eaed5844e** foi autenticado de acordo com as Legislações e normas vigentes<sup>1</sup> através da rede blockchain Ethereum Classic, sob o identificador único denominado NID **143593** dentro do sistema.

A autenticação eletrônica do documento intitulado "**PROCURAÇÃO LUCIVALDO**", cujo assunto é descrito como "**PROCURAÇÃO LUCIVALDO**", faz prova de que em **20/06/2023 18:44:22**, o responsável **Alder de Araujo Soares Ltda (15.133.172/0001-00)** tinha posse do arquivo com as mesmas características que foram reproduzidas na prova de autenticidade, sendo de Alder de Araujo Soares Ltda a responsabilidade, única e exclusiva, pela idoneidade do documento apresentado a DAUTIN Blockchain Co.

Este CERTIFICADO foi emitido em **20/06/2023 18:45:38** através do sistema de autenticação eletrônica da empresa DAUTIN Blockchain Co. de acordo com o Art. 10, § 2º da MP 2200-2/2001, Art. 107 do Código Civil e Art. 411, em seus §§ 2º e 3º do Código de Processo Civil, estando dessa maneira de acordo para o cumprimento do Decreto 10278/2020.

Para mais informações sobre a operação acesse o site <https://www.dautin.com> e informe o código da transação blockchain **0xfc22c8735e9693a4da9bbc7355cdc3f0c1acb5e18c0a68b2f29822be02492b9e**. Também é possível acessar a consulta através da rede blockchain em <https://blockscout.com/etc/mainnet/>

<sup>1</sup> Legislação Vigente: Medida Provisória nº 2200-2/2001, Código Civil e Código de Processo Civil.

**DAUTIN**  
BLOCKCHAIN



Presidência da República Casa Civil  
Subchefia para Assuntos Jurídicos  
MEDIDA PROVISÓRIA 2.200-2  
DE 24 DE AGOSTO DE 2001.



## Relatório de Conformidade

**Nome:** Validador de assinaturas eletrônicas

**Data de Validação:** 20/06/2023 18:48:58 BRT

**Versão do software(Verificador de Conformidade):** 2.11rc5

**Versão do software(Validador de Documentos):** 2.4.1rc1

**Fonte de verificação:** Offline

## Informações do Arquivo

**Nome do arquivo:** LUCIVALDO\_-\_WA\_6\_MESES\_assinado.pdf

**Resumo da SHA256 do arquivo:**

343a56e3492d4a569397d9bf750498e8b0a7efe29fdf259afa25c00eaed5844e

**Tipo do arquivo:** PDF

**Quantidade de assinaturas:** 1

**Quantidade de assinaturas ancoradas:** 1

CN=ALDER DE ARAUJO SOARES

## Informações da assinatura

**Assinante:** CN=ALDER DE ARAUJO SOARES

000338

**Tipo de assinatura:** Destacada

**Status de assinatura:** Aprovado

**Caminho de certificação:** Válida

**Estrutura:** Em conformidade com o padrão

**Cifra assimétrica:** Aprovada

**Resumo criptográfico:** Correto

**Data assinatura:** 20/06/2023 18:35:36 BRT

**Atributos obrigatórios:** Aprovados

**Mensagem de alerta:** undefined

**CPF:** \*\*\*.245.033-\*\*

CN=ALDER DE ARAUJO SOARES

**Buscado:** Offline

**Assinatura:** true

**Emissor:** CN=AC Final do Governo Federal do Brasil v1, OU=AC Intermediaria do  
Governo Federal do Brasil v1, O=Gov-Br, C=BR

**Data de Emissão:** 09/07/2022 13:36:55 BRT

**Aprovado até:** 09/07/2023 13:36:55 BRT

**Expirado (LCR):**Não



000589

CN=AC Final do Governo Federal do Brasil v1, OU=AC Intermediaria do Governo Federal do Brasil v1, O=Gov-Br, C=BR

**Buscado:** Offline

**Assinatura:** true

**Emissor:** CN=AC Intermediaria do Governo Federal do Brasil v1, OU=Autoridade Certificadora Raiz do Governo Federal do Brasil v1, O=Gov-Br, C=BR

**Data de Emissão:** 17/06/2020 17:50:27 BRT

**Aprovado até:** 09/06/2033 09:00:47 BRT

**Expirado (LCR):**Não

CN=AC Intermediaria do Governo Federal do Brasil v1, OU=Autoridade Certificadora Raiz do Governo Federal do Brasil v1, O=Gov-Br, C=BR

**Buscado:** Offline

**Assinatura:** true

**Emissor:** CN=Autoridade Certificadora Raiz do Governo Federal do Brasil v1, OU=Instituto Nacional de Tecnologia da Informacao - ITI, O=Gov-Br, C=BR

**Data de Emissão:** 16/06/2020 17:03:47 BRT

**Aprovado até:** 09/06/2033 09:00:47 BRT

000000

**Expirado (LCR):**Não

CN=Autoridade Certificadora Raiz do Governo Federal do Brasil v1, OU=Instituto Nacional de Tecnologia da Informacao - ITI, O=Gov-Br, C=BR

**Buscado:** Offline

**Assinatura:** true

**Emissor:** CN=Autoridade Certificadora Raiz do Governo Federal do Brasil v1, OU=Instituto Nacional de Tecnologia da Informacao - ITI, O=Gov-Br, C=BR

**Data de Emissão:** 10/06/2020 12:45:29 BRT

**Aprovado até:** 10/06/2033 12:00:29 BRT

**Expirado (LCR):**Não

## Atributos usados

### Atributos Obrigatórios

**Nome do atributo:** IdMessageDigest

**Corretude:** Valid

**Nome do atributo:** IdContentType

**Corretude:** Valid

### Atributos Opcionais

**Nome do atributo:** IdSigningTime

**Corretude:** Valid





000392

Sistema de Cadastramento Unificado de Fornecedores - SICAF

**Certificado de Registro Cadastral - CRC**

(Emissão conforme art. 17 da Instrução Normativa nº 03, de 26 abril de 2018)

CNPJ: 15.133.172/0001-00  
Razão Social: ALDER DE ARAUJO SOARES LTDA

Atividade Econômica Principal:

7711-0/00 - LOCAÇÃO DE AUTOMÓVEIS SEM CONDUTOR

Endereço:

RUA TRES, 16 - QUADRA04 / 16 - RESIDENCIAL ARAGUAIA - Paço do Luimar / Maranhão

Observações:

A veracidade das informações poderá ser verificada no endereço [www.comprasgovernamentais.gov.br](http://www.comprasgovernamentais.gov.br).

Este certificado não substitui os documentos enumerados nos artigos 28 a 31 da Lei nº 8.666, de 1993.



000593

## Sistema de Cadastramento Unificado de Fornecedores - SICAF

### Declaração

Declaramos para os fins previstos na Lei nº 8.666, de 1993, conforme documentação registrada no SICAF, que a situação do fornecedor no momento é a seguinte:

#### Dados do Fornecedor

CNPJ: 15.133.172/0001-00 DUNS®: 94\*\*\*\*\*05  
Razão Social: ALDER DE ARAUJO SOARES LTDA  
Nome Fantasia: WA EMPREENDIMENTOS  
Situação do Fornecedor: Credenciado Data de Vencimento do Cadastro: 01/09/2023  
Natureza Jurídica: SOCIEDADE EMPRESÁRIA LIMITADA  
MEI: Não  
Porte da Empresa: Micro Empresa

#### Ocorrências e Impedimentos

Ocorrência: Nada Consta  
Impedimento de Licitar: Nada Consta

#### Níveis cadastrados:

Documento(s) assinalado(s) com \*\*\* está(ão) com prazo(s) vencido(s).  
Fornecedor possui alguma pendência no Nível de Cadastramento indicado. Verifique mais informações sobre pendências nas funcionalidades de consulta.

##### I - Credenciamento

##### II - Habilitação Jurídica (Possui Pendência)

##### III - Regularidade Fiscal e Trabalhista Federal

Receita Federal e PCFN	Validade:	04/11/2023
FGTS	Validade:	04/06/2023
Trabalhista ( <a href="http://www.tst.jus.br/certidao">http://www.tst.jus.br/certidao</a> )	Validade:	29/08/2023

##### IV - Regularidade Fiscal Estadual/Distrital e Municipal (Possui Pendência)

Receita Estadual/Distrital	Sem Informação	(*)
Receita Municipal	Sem Informação	(*)

Esta declaração é uma simples consulta e não tem efeito legal

Emitido em: 21/05/2023 11:53

CPF: 602.245.033-08 Nome: ALDER DE ARAUJO SOARES

Ass: \_\_\_\_\_



000394

QR-CODE



Documento assinado com certificado digital em conformidade com a Medida Provisória nº 2200-2/2001. Sua validade poderá ser confirmada por meio do programa Assinador Serpro.

As orientações para instalar o Assinador Serpro e realizar a validação do documento digital estão disponíveis em: <https://www.serpro.gov.br/assinador-digital>.

SERPRO/SENATRAN

REPÚBLICA FEDERATIVA DO BRASIL MINISTÉRIO DA INFRAESTRUTURA DEPARTAMENTO NACIONAL DE TRÂNSITO CARTEIRA NACIONAL DE HABILITAÇÃO		MA A
NOME ALDER DE ARAUJO SOARES		
	DOC. IDENTIDADE/ORG. EMISSOR/UF 0333208920070 SSP MA	
	CPF 602.245.033-08	DATA NASCIMENTO 24/09/1985
	FILIAÇÃO DOMINGOS SERRA SOARES	
	MARIA DE LOURDES DE ARAUJO SOARES	
N.º REGISTRO 04260031503	VALIDADE 04/08/2033	1.ª HABILITAÇÃO 19/12/2007
OBSERVAÇÕES		
<i>Alder de Araujo Soares</i> ASSINATURA DO PORTADOR		
LOCAL SAO LUIZ, MA	DATA EMISSÃO 10/06/2021	
ASSINADO DIGITALMENTE DEPARTAMENTO ESTADUAL DE TRÂNSITO		93064084944 MA045423160
<b>MARANHÃO</b>		
<b>DENATRAN</b>		<b>CONTRAN</b>

VALIDA EM TODO O TERRITÓRIO NACIONAL  
 2221207735



2221207735



000095

**ALTERAÇÃO POR TRANSFORMAÇÃO DE EMPRESA INDIVIDUAL DE  
RESPONSABILIDADE LTDA (EIRELI) EM SOCIEDADE EMPRESÁRIA  
LIMITADA**

**ALDER DE ARAUJO SOARES LTDA**

**ALDER DE ARAUJO SOARES**, brasileiro, solteiro, natural de São Luís – MA, empresário, portador do RG nº 033320892007-0 SSP/MA e inscrito no CPF sob o nº 602.245.033-08, nascido em 24/09/1985, natural de São Luís/MA, residente e domiciliado na Avenida São José, nº 16, Bacurizal, Paço do Lumiar/MA, CEP 65.130-000. Titular da EMPRESA INDIVIDUAL DE RESPONSABILIDADE LIMITADA **ALDER DE A. SOARES EIRELI**, com sede na Avenida Tancredo Neves, nº 55, Sala F, Vila Flamengo, São José de Ribamar/MA, CEP 65.110-000, com Ato Constitutivo arquivado na Junta Comercial do Estado do Maranhão – JUCEMA, sob o NIRE nº **21600154111**, inscrita no CNPJ sob nº **15.133.172/0001-00**, resolve alterar e transformar a Empresa Individual de Responsabilidade Limitada EIRELI em Sociedade Empresaria Limitada Unipessoal.

**Cláusula Primeira** – Fica transformada esta Empresa Individual de Responsabilidade Limitada em Sociedade Limitada Unipessoal, sob o nome empresarial: **ALDER DE ARAUJO SOARES LTDA**, com sub-rogação de todos os direitos e obrigações pertinentes.

**Cláusula Segunda** – Altera - se o capital social que era de R\$ 110.000,00 (Cento e dez Mil Reais) para o valor de R\$ 350.000,00 (Trezentos e cinquenta mil reais) sendo a diferença integralizada neste ato em moeda corrente.

**Cláusula Terceira** – Altera – se o endereço da empresa para: Avenida São José, nº 16, Bacurizal, CEP: 65.130 – 000, Paço do Lumiar – MA.

**Cláusula Quarta** – Altera- se o objeto social para: 7711-0/00 - Locação de automóveis sem condutor. 4763-6/03 - Comércio varejista de bicicletas e triciclos; peças e acessórios. 4329-1/03 - Instalação, manutenção e reparação de elevadores, escadas e esteiras rolantes. 4723-7/00 - Comércio varejista de bebidas. 1813-0/01 - Impressão de material para uso publicitário. 4213-8/00 - Obras de urbanização - ruas, praças e calçadas. 2861-5/00 - Fabricação de máquinas para a indústria metalúrgica, peças e acessórios, exceto máquinas-ferramenta. 3314-7/12 - Manutenção e reparação de tratores agrícolas. 3811-4/00 - Coleta de resíduos não-perigosos. 3821-1/00 - Tratamento e disposição de resíduos não-perigosos. 4120-4/00 - Construção de edifícios. 4211-1/01 - Construção de rodovias e ferrovias. 5229-0/02 - Serviços de reboque de veículos. 4211-1/02 - Pintura para sinalização em pistas rodoviárias e aeroportos. 4222-7/01 - Construção de redes de abastecimento de água, coleta de esgoto e construções correlatas, exceto obras de irrigação. 4222-7/02 - Obras de irrigação. 4313-4/00 - Obras de terraplenagem. 4321-5/00 - Instalação e manutenção elétrica. 4322-3/01 - Instalações hidráulicas, sanitárias e de gás. 4322-3/02 - Instalação e manutenção de sistemas centrais de ar condicionado, de ventilação e refrigeração. 4322-3/03 - Instalações de sistema de prevenção contra incêndio. 4329-1/01 - Instalação de painéis publicitários. 4329-1/04 - Montagem e instalação de sistemas e equipamentos de iluminação e sinalização em vias públicas, portos e aeroportos. 4330-4/02 - Instalação de portas, janelas, tetos, divisórias e armários embutidos de qualquer

material. 4330-4/03 - Obras de acabamento em gesso e estuque. 4330-4/04 - Serviços de pintura de edifícios em geral. 4330-4/99 - Outras obras de acabamento da construção. 4391-6/00 - Obras de fundações. 4399-1/05 - Perfuração e construção de poços de água. 4520-0/01 - Serviços de manutenção e reparação mecânica de veículos automotores. 4520-0/02 - Serviços de lanternagem ou funilaria e pintura de veículos automotores. 4520-0/03 - Serviços de manutenção e reparação elétrica de veículos automotores. 4520-0/04 - Serviços de alinhamento e balanceamento de veículos automotores. 4520-0/05 - Serviços de lavagem, lubrificação e polimento de veículos automotores. 4530-7/03 - Comércio a varejo de peças e acessórios novos para veículos automotores. 4530-7/05 - Comércio a varejo de pneumáticos e câmaras-de-ar. 4642-7/02 - Comércio atacadista de roupas e acessórios para uso profissional e de segurança do trabalho. 4645-1/01 - Comércio atacadista de instrumentos e materiais para uso médico, cirúrgico, hospitalar e de laboratórios. 4712-1/00 - Comércio varejista de mercadorias em geral, com predominância de produtos alimentícios - minimercados, mercearias e armazéns. 4724-5/00 - Comércio varejista de hortifrutigranjeiros. 4742-3/00 - Comércio varejista de material elétrico. 4744-0/01 - Comércio varejista de ferragens e ferramentas. 4744-0/99 - Comércio varejista de materiais de construção em geral. 4753-9/00 - Comércio varejista especializado de eletrodomésticos e equipamentos de áudio e vídeo. 4754-7/01 - Comércio varejista de móveis. 4754-7/03 - Comércio varejista de artigos de iluminação. 4755-5/03 - Comércio varejista de artigos de cama, mesa e banho. 4761-0/03 - Comércio varejista de artigos de papelaria. 4763-6/02 - Comércio varejista de artigos esportivos. 4781-4/00 - Comércio varejista de artigos do vestuário e acessórios. 4789-0/05 - Comércio varejista de produtos saneantes domissanitários. 4789-0/07 - Comércio varejista de equipamentos para escritório. 4923-0/02 - Serviço de transporte de passageiros - locação de automóveis com motorista. 5620-1/01 - Fornecimento de alimentos preparados preponderantemente para empresas. 5620-1/02 - Serviços de alimentação para eventos e recepções - bufê. 9001-9/03 - Produção de espetáculos de dança. 7732-2/01 - Aluguel de máquinas e equipamentos para construção sem operador, exceto andaimes. 7739-0/01 - Aluguel de máquinas e equipamentos para extração de minérios e petróleo, sem operador. 7739-0/02 - Aluguel de equipamentos científicos, médicos e hospitalares, sem operador. 7739-0/03 - Aluguel de palcos, coberturas e outras estruturas de uso temporário, exceto andaimes. 7739-0/99 - Aluguel de outras máquinas e equipamentos comerciais e industriais não especificados anteriormente, sem operador. 8121-4/00 - Limpeza em prédios e em domicílios. 8122-2/00 - imunização e controle de pragas urbanas. 8129-0/00 - Atividades de limpeza não especificadas anteriormente. 8130-3/00 - Atividades paisagísticas. 8219-9/01 - Fotocópias. 8230-0/01 - Serviços de organização de feiras, congressos, exposições e festas. 9001-9/02 - Produção musical. 9001-9/06 - Atividades de sonorização e de iluminação. 9001-9/99 - Artes cênicas, espetáculos e atividades complementares não especificados anteriormente. 9319-1/01 - Produção e promoção de eventos esportivos. 9511-8/00 - Reparação e manutenção de computadores e de equipamentos periféricos. 4751-2/01 - Comércio varejista especializado de equipamentos e suprimentos de informática. 4759-8/99 - Comércio varejista de outros artigos de uso pessoal e doméstico não especificados anteriormente.

600397

**CONTRATO SOCIAL POR TRANSFORMAÇÃO DE EMPRESA INDIVIDUAL DE  
RESPONSABILIDADE LIMITADA – EIRELI EM SOCIEDADE EMPRESÁRIA LIMITADA**

**ALDER DE ARAUJO SOARES LTDA**

**ALDER DE ARAUJO SOARES**, brasileiro, solteiro, natural de São Luís – MA, empresário, portador do RG nº 033320892007-0 SSP/MA e inscrito no CPF sob o nº 602.245.033-08, nascido em 24/09/1985, residente e domiciliado na Avenida São José, nº 16, Bacurizal, Paço do Lumiar/MA, CEP 65.130-000.

Resolve constituir a Sociedade empresária Limitada Unipessoal, conforme cláusulas e condições a seguir.

**Cláusula Primeira** – A sociedade gira sob o nome empresarial: **ALDER DE ARAUJO SOARES LTDA**.

**Cláusula Segunda** – A sociedade tem sede no seguinte endereço: Avenida São José, nº 16, Bacurizal, CEP: 65.130 – 000, Paço do Lumiar – MA. A empresa poderá a qualquer tempo, abrir ou fechar filiais, em qualquer parte do país, se assim, em conjunto, decidirem os sócios, mediante alteração contratual assinada por todos.

**Cláusula Terceira** – O objeto da sociedade é: 7711-0/00 - Locação de automóveis sem condutor. 4763-6/03 - Comércio varejista de bicicletas e triciclos; peças e acessórios. 4329-1/03 - Instalação, manutenção e reparação de elevadores, escadas e esteiras rolantes. 4723-7/00 - Comércio varejista de bebidas. 1813-0/01 - Impressão de material para uso publicitário. 4213-8/00 - Obras de urbanização - ruas, praças e calçadas. 2861-5/00 - Fabricação de máquinas para a indústria metalúrgica, peças e acessórios, exceto máquinas-ferramenta. 3314-7/12 - Manutenção e reparação de tratores agrícolas. 3811-4/00 - Coleta de resíduos não-perigosos. 3821-1/00 - Tratamento e disposição de resíduos não-perigosos. 4120-4/00 - Construção de edifícios. 4211-1/01 - Construção de rodovias e ferrovias. 5229-0/02 - Serviços de reboque de veículos. 4211-1/02 - Pintura para sinalização em pistas rodoviárias e aeroportos. 4222-7/01 - Construção de redes de abastecimento de água, coleta de esgoto e construções correlatas, exceto obras de irrigação. 4222-7/02 - Obras de irrigação. 4313-4/00 - Obras de terraplenagem. 4321-5/00 - Instalação e manutenção elétrica. 4322-3/01 - Instalações hidráulicas, sanitárias e de gás. 4322-3/02 - Instalação e manutenção de sistemas centrais de ar condicionado, de ventilação e refrigeração. 4322-3/03 - Instalações de sistema de prevenção contra incêndio. 4329-1/01 - Instalação de painéis publicitários. 4329-1/04 - Montagem e instalação de sistemas e equipamentos de iluminação e sinalização em vias públicas, portos e aeroportos. 4330-4/02 - Instalação de portas, janelas, tetos, divisórias e armários embutidos de qualquer material. 4330-4/03 - Obras de acabamento em gesso e estuque. 4330-4/04 - Serviços de pintura de edifícios em geral. 4330-4/99 - Outras obras de acabamento da construção. 4391-6/00 - Obras de fundações. 4399-1/05 - Perfuração e construção de poços de água. 4520-0/01 - Serviços de manutenção e reparação mecânica de veículos automotores. 4520-0/02 - Serviços de lanternagem ou funilaria e pintura de veículos automotores. 4520-0/03 - Serviços de manutenção e reparação elétrica de veículos automotores. 4520-0/04 - Serviços de alinhamento e balanceamento de veículos automotores. 4520-0/05 - Serviços de lavagem, lubrificação e polimento de veículos automotores. 4530-7/03 - Comércio a varejo de peças e

000000

acessórios novos para veículos automotores. 4530-7/05 - Comércio a varejo de pneumáticos e câmaras-de-ar. 4642-7/02 - Comércio atacadista de roupas e acessórios para uso profissional e de segurança do trabalho. 4645-1/01 - Comércio atacadista de instrumentos e materiais para uso médico, cirúrgico, hospitalar e de laboratórios. 4712-1/00 - Comércio varejista de mercadorias em geral, com predominância de produtos alimentícios - minimercados, mercearias e armazéns. 4724-5/00 - Comércio varejista de hortifrutigranjeiros. 4742-3/00 - Comércio varejista de material elétrico. 4744-0/01 - Comércio varejista de ferragens e ferramentas. 4744-0/99 - Comércio varejista de materiais de construção em geral. 4753-9/00 - Comércio varejista especializado de eletrodomésticos e equipamentos de áudio e vídeo. 4754-7/01 - Comércio varejista de móveis. 4754-7/03 - Comércio varejista de artigos de iluminação. 4755-5/03 - Comércio varejista de artigos de cama, mesa e banho. 4761-0/03 - Comércio varejista de artigos de papelaria. 4763-6/02 - Comércio varejista de artigos esportivos. 4781-4/00 - Comércio varejista de artigos do vestuário e acessórios. 4789-0/05 - Comércio varejista de produtos saneantes domissanitários. 4789-0/01 - Comércio varejista de equipamentos para escritório. 4923-0/02 - Serviço de transporte de passageiros - locação de automóveis com motorista. 5620-1/01 - Fornecimento de alimentos preparados preponderantemente para empresas. 5620-1/02 - Serviços de alimentação para eventos e recepções - bufê. 9001-9/03 - Produção de espetáculos de dança. 7732-2/01 - Aluguel de máquinas e equipamentos para construção sem operador, exceto andaimes. 7739-0/01 - Aluguel de máquinas e equipamentos para extração de minérios e petróleo, sem operador. 7739-0/02 - Aluguel de equipamentos científicos, médicos e hospitalares, sem operador. 7739-0/03 - Aluguel de palcos, coberturas e outras estruturas de uso temporário, exceto andaimes. 7739-0/99 - Aluguel de outras máquinas e equipamentos comerciais e industriais não especificados anteriormente, sem operador. 8121-4/00 - Limpeza em prédios e em domicílios. 8122-2/00 - Imunização e controle de pragas urbanas. 8129-0/00 - Atividades de limpeza não especificadas anteriormente. 8130-3/00 - Atividades paisagísticas. 8219-9/01 - Fotocópias. 8230-0/01 - Serviços de organização de feiras, congressos, exposições e festas. 9001-9/02 - Produção musical. 9001-9/06 - Atividades de sonorização e de iluminação. 9001-9/99 - Artes cênicas, espetáculos e atividades complementares não especificados anteriormente. 9319-1/01 - Produção e promoção de eventos esportivos. 9511-8/00 - Reparação e manutenção de computadores e de equipamentos periféricos. 4751-2/01 - Comércio varejista especializado de equipamentos e suprimentos de informática. 4759-8/99 - Comércio varejista de outros artigos de uso pessoal e doméstico não especificados anteriormente.

**Cláusula Quarta** – O prazo de duração da sociedade é indeterminado.

**Cláusula Quinta** – O capital social é de R\$ 350.000,00 (Trezentos e cinquenta mil reais), divididos em 350.000 (Trezentos e cinquenta mil) quotas, no valor nominal de R\$1,00 (Um real) cada uma, totalmente integralizadas em moeda corrente, distribuindo-se entre os sócios da seguinte forma:

SÓCIO	R\$	QUOTAS	%
ALDER DE ARAUJO SOARES	350.000,00	350.000	100
TOTAL	350.000,00	350.000	100



000009

**Cláusula Sexta** – A responsabilidade do sócio único é solidária e limitada à importância total do capital social integralizado, nos termos do artigo 1.052, da Lei nº 10.406 de 10 de janeiro de 2002, respondendo solidariamente pela integralização do capital social da sociedade limitada unipessoal.

**Cláusula Sétima** – Fica investido na função de administrador da Sociedade Limitada unipessoal o sócio único ALDER DE ARAUJO SOARES, com os poderes e atribuições de gerir e administrar os negócios da sociedade, representá-la ativa e passivamente, judicial e extrajudicialmente, perante órgãos públicos, instituições financeiras, entidades privadas e terceiros em geral, bem como praticar todos os demais atos necessários à consecução dos objetivos ou à defesa dos interesses e direitos da sociedade, autorizado o uso do nome empresarial individualmente, vedado, no entanto, em atividades estranhas ao objeto social como fiança, aval, endosso.

**Cláusula Oitava** – Falecendo ou interditado o sócio único da sociedade, a empresa continuará suas atividades com os herdeiros, sucessores e/ou sucessores do incapaz. Não sendo possível ou inexistindo interesse destes, o valor de seus haveres será apurado liquidado com base na situação patrimonial da empresa, à data da resolução, verificada em balanço especialmente levantado.

**Cláusula Nona** – Ao término de cada exercício social, em 31 de dezembro, será procedido à elaboração do inventário, do balanço patrimonial e do balanço de resultado econômico, cabendo ao sócio único, os lucros ou perdas apuradas.

**Cláusula Décima** – O administrador declara, sob as penas da lei, que não está incurso em quaisquer crimes previstos em lei ou restrições legais, que possam impedi-los de exercer atividade empresarial conforme artigo 1.011, 1º do CC/2002.

**Cláusula Décima Primeira** – O sócio declara que a sociedade se enquadra como Micro Empresa - ME, nos termos da Lei Complementar nº 123, de 14 de dezembro de 2006, e que não se enquadra em qualquer das hipóteses de exclusão relacionadas no § 4º do art. 3º da mencionada lei. (art. 3º, II, LC nº 123, de 2006).

E, por estar assim constituído, assina a presente alteração, em via única.

Paço do Lumiar – MA, 27 de Julho de 2022

---

ALDER DE ARAUJO SOARES



005400

## ASSINATURA ELETRÔNICA

Certificamos que o ato da empresa ALDER DE ARAUJO SOARES LTDA consta assinado digitalmente por:

IDENTIFICAÇÃO DO(S) ASSINANTE(S)	
CPF/CNPJ	Nome
60224503308	ALDER DE ARAUJO SOARES

CERTIFICO O REGISTRO EM 29/07/2022 16:07 SOB Nº 21201272641.  
PROTOCOLO: 220896038 DE 27/07/2022.  
CÓDIGO DE VERIFICAÇÃO: 12209909206. CNPJ DA SEDE: 15133172000100.  
NIRE: 21201272641. COM EFEITOS DO REGISTRO EM: 26/07/2022.  
ALDER DE ARAUJO SOARES LTDA

**JUCEMA**

CARLOS ANDRÉ DE MORAES PEREIRA  
SECRETÁRIO-GERAL  
[www.empresafacil.ma.gov.br](http://www.empresafacil.ma.gov.br)

A validade deste documento, se impresso, fica sujeito à comprovação de sua autenticidade nos respectivos portais, informando seus respectivos códigos de verificação.



000401

**1ª ALTERAÇÃO SOCIEDADE EMPRESÁRIA LIMITADA****ALDER DE ARAUJO SOARES LTDA**

**ALDER DE ARAUJO SOARES**, brasileiro, solteiro, natural de Icatu – MA, empresário, portador do RG nº 033320892007-0 SSP/MA e inscrito no CPF sob o nº 602.245.033-08, nascido em 24/09/1985, natural de São Luís/MA, residente e domiciliado na Avenida São José, nº 16, Bacurizal, Paço do Lumiar/MA, CEP 65.130-000.

Unico socio da sociedade empresaria: **ALDER DE ARAUJO SOARES LTDA**, localizada na AV SAO JOSE, n 16, Bairro: bacurizal, 65.130-000, SAO LUIS- MA. Com ato constitutivo registrado na junta comercial do estado do Maranhão JUCEMA sob nire **21201272641**, CNPJ: **15.133.172/0001-00**, resolve alterar seu Contrato Social mediante as Clausulas seguintes.

Cláusula Primeira – Altera- se o endereço da empresa para : Rua tres, N 16, QUADRA 04 / 16, Bairro: RESIDENCIAL ARAGUAIA, Cep: 65130-000, Paço do Lumiar/Ma.

**Em face das alterações acima, consolida-se o contrato social, nos termos da Lei nº 10.406/2002, mediante as condições e cláusulas seguintes**

**Cláusula Primeira** – A sociedade gira sob o nome empresarial: **ALDER DE ARAUJO SOARES LTDA**.

**Cláusula Segunda** – A sociedade tem sede no seguinte endereço: Rua tres, N 16, QUADRA 04 / 16, Bairro: RESIDENCIAL ARAGUAIA, Cep: 65130-000, Paço do Lumiar/Ma. A empresa poderá a qualquer tempo, abrir ou fechar filiais, em qualquer parte do país, se assim, em conjunto, decidirem os sócios, mediante alteração contratual assinada por todos.

**Cláusula Terceira** – O objeto da sociedade é: 7711-0/00 - Locação de automóveis sem condutor. 4763-6/03 - Comércio varejista de bicicletas e triciclos; peças e acessórios. 4329-1/03 - Instalação, manutenção e reparação de elevadores, escadas e esteiras rolantes. 4723-7/00 - Comércio varejista de bebidas. 1813-0/01 - Impressão de material para uso publicitário. 4213-8/00 - Obras de urbanização - ruas, praças e calçadas. 2861-5/00 - Fabricação de máquinas para a indústria metalúrgica, peças e acessórios, exceto máquinas-ferramenta. 3314-7/12 - Manutenção e reparação de tratores agrícolas. 3811-4/00 - Coleta de resíduos não-perigosos. 3821-1/00 - Tratamento e disposição de resíduos não-perigosos. 4120-4/00 - Construção de edifícios. 4211-1/01 - Construção de rodovias e ferrovias. 5229-0/02 - Serviços de reboque de veículos. 4211-1/02 - Pintura para sinalização em pistas rodoviárias e aeroportos. 4222-7/01 - Construção de redes de abastecimento de água, coleta de esgoto e construções correlatas, exceto obras de irrigação. 4222-7/02 - Obras de irrigação. 4313-4/00 - Obras de terraplenagem. 4321-5/00 - Instalação e manutenção elétrica. 4322-3/01 - Instalações hidráulicas, sanitárias e de gás. 4322-3/02 - Instalação e manutenção de sistemas centrais de ar condicionado, de ventilação e refrigeração. 4322-3/03 - Instalações de sistema de prevenção contra incêndio. 4329-1/01 - Instalação de painéis publicitários. 4329-1/04 - Montagem e instalação de sistemas e equipamentos de iluminação e sinalização em vias públicas, portos e aeroportos. 4330-4/02 - Instalação de portas, janelas, tetos, divisórias e armários embutidos de qualquer material. 4330-4/03 - Obras de acabamento em gesso e estuque. 4330-4/04 - Serviços de pintura de edifícios em geral. 4330-4/99 - Outras obras de acabamento da construção. 4391-6/00 - Obras de fundações. 4399-1/05 - Perfuração e construção de poços de água. 4520-0/01 - Serviços de manutenção e reparação mecânica de veículos automotores. 4520-0/02 - Serviços de lanternagem ou funilaria e pintura de veículos automotores. 4520-0/03 - Serviços de manutenção e reparação elétrica de veículos automotores. 4520-0/04 - Serviços de alinhamento e balanceamento de veículos automotores. 4520-0/05 - Serviços de lavagem, lubrificação e polimento de veículos automotores. 4530-7/03 - Comércio a varejo de peças e acessórios novos para veículos automotores. 4530-7/05 - Comércio a varejo

000402

de pneumáticos e câmaras-de-ar. 4642-7/02 - Comércio atacadista de roupas e acessórios para uso profissional e de segurança do trabalho. 4645-1/01 - Comércio atacadista de instrumentos e materiais para uso médico, cirúrgico, hospitalar e de laboratórios. 4712-1/00 - Comércio varejista de mercadorias em geral, com predominância de produtos alimentícios - minimercados, mercearias e armazéns. 4724-5/00 - Comércio varejista de hortifrutigranjeiros. 4742-3/00 - Comércio varejista de material elétrico. 4744-0/01 - Comércio varejista de ferragens e ferramentas. 4744-0/99 - Comércio varejista de materiais de construção em geral. 4753-9/00 - Comércio varejista especializado de eletrodomésticos e equipamentos de áudio e vídeo. 4754-7/01 - Comércio varejista de móveis. 4754-7/03 - Comércio varejista de artigos de iluminação. 4755-5/03 - Comércio varejista de artigos de cama, mesa e banho. 4761-0/03 - Comércio varejista de artigos de papelaria. 4763-6/02 - Comércio varejista de artigos esportivos. 4781-4/00 - Comércio varejista de artigos do vestuário e acessórios. 4789-0/05 - Comércio varejista de produtos saneantes domissanitários. 4789-0/07 - Comércio varejista de equipamentos para escritório. 4923-0/02 - Serviço de transporte de passageiros - locação de automóveis com motorista. 5620-1/01 - Fornecimento de alimentos preparados preponderantemente para empresas. 5620-1/02 - Serviços de alimentação para eventos e recepções - bufê. 9001-9/03 - Produção de espetáculos de dança. 7732-2/01 - Aluguel de máquinas e equipamentos para construção sem operador, exceto andaimes. 7739-0/01 - Aluguel de máquinas e equipamentos para extração de minérios e petróleo, sem operador. 7739-0/02 - Aluguel de equipamentos científicos, médicos e hospitalares, sem operador. 7739-0/03 - Aluguel de palcos, coberturas e outras estruturas de uso temporário, exceto andaimes. 7739-0/99 - Aluguel de outras máquinas e equipamentos comerciais e industriais não especificados anteriormente, sem operador. 8121-4/00 - Limpeza em prédios e em domicílios. 8122-2/00 - Imunização e controle de pragas urbanas. 8129-0/00 - Atividades de limpeza não especificadas anteriormente. 8130-3/00 - Atividades paisagísticas. 8219-9/01 - Fotocópias. 8230-0/01 - Serviços de organização de feiras, congressos, exposições e festas. 9001-9/02 - Produção musical. 9001-9/06 - Atividades de sonorização e de iluminação. 9001-9/99 - Artes cênicas, espetáculos e atividades complementares não especificados anteriormente. 9319-1/01 - Produção e promoção de eventos esportivos. 9511-8/00 - Reparação e manutenção de computadores e de equipamentos periféricos. 4751-2/01 - Comércio varejista especializado de equipamentos e suprimentos de informática. 4759-8/99 - Comércio varejista de outros artigos de uso pessoal e doméstico não especificados anteriormente.

**Cláusula Quarta** – O prazo de duração da sociedade é indeterminado.

**Cláusula Quinta** – O capital social é de R\$ 350.000,00 (Trezentos e cinquenta mil reais), divididos em 350.000 (Trezentos e cinquenta mil) quotas, no valor nominal de R\$1,00 (Um real) cada uma, totalmente integralizadas em moeda corrente, distribuindo-se entre os sócios da seguinte forma:

SÓCIO	R\$	QUOTAS	%
ALDER DE ARAUJO SOARES	350.000,00	350.000	100
TOTAL	350.000,00	350.000	100

**Cláusula Sexta** – A responsabilidade do sócio único é solidária e limitada à importância total do capital social integralizado, nos termos do artigo 1.052, da Lei nº 10.406 de 10 de janeiro de 2002, respondendo solidariamente pela integralização do capital social da sociedade limitada unipessoal.

**Cláusula Sétima** – Fica investido na função de administrador da Sociedade Limitada unipessoal o sócio único ALDER DE ARAUJO SOARES, com os poderes e atribuições de gerir e administrar os negócios da sociedade, representá-la ativa e passivamente, judicial e extrajudicialmente, perante órgãos públicos, instituições financeiras, entidades privadas e terceiros em geral, bem como praticar todos os demais atos necessários à consecução dos objetivos ou à defesa dos interesses e direitos da sociedade, autorizado o uso do nome empresarial individualmente, vedado, no entanto, em atividades estranhas ao objeto social como fiança, aval, endosso.

**Cláusula Oitava** – Falecendo ou interditado o sócio único da sociedade, a empresa continuará suas atividades com os herdeiros, sucessores e/ou sucessores do incapaz. Não sendo possível ou inexistindo interesse destes, o valor de seus haveres será apurado liquidado com base na situação patrimonial da empresa, à data da resolução, verificada em balanço especialmente levantado.

**Cláusula Nona** – Ao término de cada exercício social, em 31 de dezembro, será procedido à elaboração do inventário, do balanço patrimonial e do balanço de resultado econômico, cabendo ao sócio único, os lucros ou perdas apuradas.

**Cláusula Décima** – O administrador declara, sob as penas da lei, que não está incurso em quaisquer crimes previstos em lei ou restrições legais, que possam impedi-los de exercer atividade empresarial conforme artigo 1.011, 1º do CC/2002.

**Cláusula Décima Primeira** – O sócio declara que a sociedade se enquadra como Micro Empresa - ME, nos termos da Lei Complementar nº 123, de 14 de dezembro de 2006, e que não se enquadra em qualquer das hipóteses de exclusão relacionadas no § 4º do art. 3º da mencionada lei. (art. 3º, II, LC nº 123, de 2006).

E, por estar assim constituído, assina a presente alteração, em via única.

Paço do Lumiar – MA, 18 de Agosto de 2022

\_\_\_\_\_  
ALDER DE ARAUJO SOARES



010401

## ASSINATURA ELETRÔNICA

Certificamos que o ato da empresa ALDER DE ARAUJO SOARES LTDA consta assinado digitalmente por:

IDENTIFICAÇÃO DO(S) ASSINANTE(S)	
CPF/CNPJ	Nome
60224503308	ALDER DE ARAUJO SOARES

**JUCEMA**

CERTIFICO O REGISTRO EM 17/08/2022 14:19 SOB Nº 20221009523.  
PROTOCOLO: 221009523 DE 17/08/2022.  
CÓDIGO DE VERIFICAÇÃO: 12210795162. CNPJ DA SEDE: 15133172000100.  
NIRE: 21201272641. COM EFEITOS DO REGISTRO EM: 16/08/2022.  
ALDER DE ARAUJO SOARES LTDA

CARLOS ANDRÉ DE MORAES PEREIRA  
SECRETÁRIO-GERAL  
[www.empresafacil.ma.gov.br](http://www.empresafacil.ma.gov.br)

A validade deste documento, se impresso, fica sujeito à comprovação de sua autenticidade nos respectivos portais, informando seus respectivos códigos de verificação.

030400



## REPÚBLICA FEDERATIVA DO BRASIL

## CADASTRO NACIONAL DA PESSOA JURÍDICA

NÚMERO DE INSCRIÇÃO 15.133.172/0001-00 MATRIZ	COMPROVANTE DE INSCRIÇÃO E DE SITUAÇÃO CADASTRAL	DATA DE ABERTURA 03/03/2012
NOME EMPRESARIAL ALDER DE ARAUJO SOARES LTDA		
TÍTULO DO ESTABELECIMENTO (NOME DE FANTASIA) WA EMPREENDIMENTOS	PORTE ME	
CÓDIGO E DESCRIÇÃO DA ATIVIDADE ECONÔMICA PRINCIPAL 77.11-0-00 - Locação de automóveis sem condutor		
CÓDIGO E DESCRIÇÃO DAS ATIVIDADES ECONÔMICAS SECUNDÁRIAS 18.13-0-01 - Impressão de material para uso publicitário 28.61-5-00 - Fabricação de máquinas para a indústria metalúrgica, peças e acessórios, exceto máquinas-ferramenta 33.14-7-12 - Manutenção e reparação de tratores agrícolas 38.11-4-00 - Coleta de resíduos não-perigosos 38.21-1-00 - Tratamento e disposição de resíduos não-perigosos 41.20-4-00 - Construção de edifícios 42.11-1-01 - Construção de rodovias e ferrovias 42.11-1-02 - Pintura para sinalização em pistas rodoviárias e aeroportos 42.13-8-00 - Obras de urbanização - ruas, praças e calçadas 42.22-7-01 - Construção de redes de abastecimento de água, coleta de esgoto e construções correlatas, exceto obras de irrigação 42.22-7-02 - Obras de irrigação 43.13-4-00 - Obras de terraplenagem 43.21-5-00 - Instalação e manutenção elétrica 43.22-3-01 - Instalações hidráulicas, sanitárias e de gás 43.22-3-02 - Instalação e manutenção de sistemas centrais de ar condicionado, de ventilação e refrigeração 43.22-3-03 - Instalações de sistema de prevenção contra incêndio 43.29-1-01 - Instalação de painéis publicitários 43.29-1-03 - Instalação, manutenção e reparação de elevadores, escadas e esteiras rolantes 43.29-1-04 - Montagem e instalação de sistemas e equipamentos de iluminação e sinalização em vias públicas, portos e aeroportos 43.30-4-02 - Instalação de portas, janelas, tetos, divisórias e armários embutidos de qualquer material		
CÓDIGO E DESCRIÇÃO DA NATUREZA JURÍDICA 206-2 - Sociedade Empresária Limitada		
LOGRADOURO R TRES	NÚMERO 16	COMPLEMENTO QUADRA04 / 16
CEP 65.130-000	BAIRRO/DISTRITO RESIDENCIAL ARAGUAIA	MUNICÍPIO PACO DO LUMIAR
ENDEREÇO ELETRÔNICO ALDERARAJO123@GMAIL.COM		UF MA
TELEFONE (98) 8907-3276/ (98) 9204-9834		
ENTE FEDERATIVO RESPONSÁVEL (EFR) *****		
SITUAÇÃO CADASTRAL ATIVA	DATA DA SITUAÇÃO CADASTRAL 03/03/2012	
MOTIVO DE SITUAÇÃO CADASTRAL		
SITUAÇÃO ESPECIAL *****	DATA DA SITUAÇÃO ESPECIAL *****	

Aprovado pela Instrução Normativa RFB nº 1.863, de 27 de dezembro de 2018.

Emitido no dia 20/05/2023 às 22:22:28 (data e hora de Brasília).

Página: 1/4





# REPÚBLICA FEDERATIVA DO BRASIL

## CADASTRO NACIONAL DA PESSOA JURÍDICA

NÚMERO DE INSCRIÇÃO 15.133.172/0001-00 MATRIZ	COMPROVANTE DE INSCRIÇÃO E DE SITUAÇÃO CADASTRAL	DATA DE ABERTURA 03/03/2012
---	---	--------------------------------

NOME EMPRESARIAL ALDER DE ARAUJO SOARES LTDA
---

<p>CÓDIGO E DESCRIÇÃO DAS ATIVIDADES ECONÔMICAS SECUNDÁRIAS</p> <p>43.30-4-03 - Obras de acabamento em gesso e estuque</p> <p>43.30-4-04 - Serviços de pintura de edifícios em geral</p> <p>43.30-4-99 - Outras obras de acabamento da construção</p> <p>43.91-6-00 - Obras de fundações</p> <p>43.99-1-05 - Perfuração e construção de poços de água</p> <p>45.20-0-01 - Serviços de manutenção e reparação mecânica de veículos automotores</p> <p>45.20-0-02 - Serviços de lanternagem ou funilaria e pintura de veículos automotores</p> <p>45.20-0-03 - Serviços de manutenção e reparação elétrica de veículos automotores</p> <p>45.20-0-04 - Serviços de alinhamento e balanceamento de veículos automotores</p> <p>45.20-0-05 - Serviços de lavagem, lubrificação e polimento de veículos automotores</p> <p>45.30-7-03 - Comércio a varejo de peças e acessórios novos para veículos automotores</p> <p>45.30-7-05 - Comércio a varejo de pneumáticos e câmaras-de-ar</p> <p>46.42-7-02 - Comércio atacadista de roupas e acessórios para uso profissional e de segurança do trabalho</p> <p>46.45-1-01 - Comércio atacadista de instrumentos e materiais para uso médico, cirúrgico, hospitalar e de laboratórios</p> <p>47.12-1-00 - Comércio varejista de mercadorias em geral, com predominância de produtos alimentícios - minimercados, mercearias e armazéns</p> <p>47.23-7-00 - Comércio varejista de bebidas</p> <p>47.24-5-00 - Comércio varejista de hortifrutigranjeiros</p> <p>47.42-3-00 - Comércio varejista de material elétrico</p> <p>47.44-0-01 - Comércio varejista de ferragens e ferramentas</p> <p>47.44-0-99 - Comércio varejista de materiais de construção em geral</p>
---

CÓDIGO E DESCRIÇÃO DA NATUREZA JURÍDICA 206-2 - Sociedade Empresária Limitada
--

LOGRADOURO R TRES	NÚMERO 16	COMPLEMENTO QUADRA04 / 16
----------------------	--------------	------------------------------

CEP 65.130-000	BARRO/DISTRITO RESIDENCIAL ARAGUAIA	MUNICÍPIO PACO DO LUMIAR	UF MA
-------------------	--	-----------------------------	----------

ENDEREÇO ELETRÔNICO ALDERARAUJO123@GMAIL.COM	TELEFONE (98) 8907-3276/ (98) 9204-9834
---	--

ENTE FEDERATIVO RESPONSÁVEL (EFR) *****
--

SITUAÇÃO CADASTRAL ATIVA	DATA DA SITUAÇÃO CADASTRAL 03/03/2012
-----------------------------	--

MOTIVO DE SITUAÇÃO CADASTRAL
------------------------------

SITUAÇÃO ESPECIAL *****	DATA DA SITUAÇÃO ESPECIAL *****
----------------------------	------------------------------------

Aprovado pela Instrução Normativa RFB nº 1.863, de 27 de dezembro de 2018.

Emitido no dia 20/05/2023 às 22:22:28 (data e hora de Brasília).

Página: 2/4





# REPÚBLICA FEDERATIVA DO BRASIL

## CADASTRO NACIONAL DA PESSOA JURÍDICA

NÚMERO DE INSCRIÇÃO 15.133.172/0001-00 MATRIZ	COMPROVANTE DE INSCRIÇÃO E DE SITUAÇÃO CADASTRAL	DATA DE ABERTURA 03/03/2012
NOME EMPRESARIAL ALDER DE ARAUJO SOARES LTDA		
CÓDIGO E DESCRIÇÃO DAS ATIVIDADES ECONÔMICAS SECUNDÁRIAS 47.51-2-01 - Comércio varejista especializado de equipamentos e suprimentos de informática 47.53-9-00 - Comércio varejista especializado de eletrodomésticos e equipamentos de áudio e vídeo 47.54-7-01 - Comércio varejista de móveis 47.54-7-03 - Comércio varejista de artigos de iluminação 47.55-5-03 - Comércio varejista de artigos de cama, mesa e banho 47.59-8-99 - Comércio varejista de outros artigos de uso pessoal e doméstico não especificados anteriormente 47.61-0-03 - Comércio varejista de artigos de papelaria 47.63-6-02 - Comércio varejista de artigos esportivos 47.63-6-03 - Comércio varejista de bicicletas e triciclos; peças e acessórios 47.81-4-00 - Comércio varejista de artigos do vestuário e acessórios 47.89-0-05 - Comércio varejista de produtos saneantes domissanitários 47.89-0-07 - Comércio varejista de equipamentos para escritório 49.23-0-02 - Serviço de transporte de passageiros - locação de automóveis com motorista 52.29-0-02 - Serviços de reboque de veículos 56.20-1-01 - Fornecimento de alimentos preparados preponderantemente para empresas 56.20-1-02 - Serviços de alimentação para eventos e recepções - bufê 77.32-2-01 - Aluguel de máquinas e equipamentos para construção sem operador, exceto andaimes 77.39-0-01 - Aluguel de máquinas e equipamentos para extração de minérios e petróleo, sem operador 77.39-0-02 - Aluguel de equipamentos científicos, médicos e hospitalares, sem operador 77.39-0-03 - Aluguel de palcos, coberturas e outras estruturas de uso temporário, exceto andaimes		
CÓDIGO E DESCRIÇÃO DA NATUREZA JURÍDICA 206-2 - Sociedade Empresária Limitada		
LOGRADOURO R TRES	NÚMERO 16	COMPLEMENTO QUADRA04 / 16
CEP 65.130-000	BAIRRO/DISTRITO RESIDENCIAL ARAGUAIA	MUNICÍPIO PACO DO LUMIAR
		UF MA
ENDEREÇO ELETRÔNICO ALDERARAUJO123@GMAIL.COM	TELEFONE (98) 8907-3276/ (98) 9204-9834	
ENTE FEDERATIVO RESPONSÁVEL (EFR) *****		
SITUAÇÃO CADASTRAL ATIVA	DATA DA SITUAÇÃO CADASTRAL 03/03/2012	
MOTIVO DE SITUAÇÃO CADASTRAL		
SITUAÇÃO ESPECIAL *****	DATA DA SITUAÇÃO ESPECIAL *****	

Aprovado pela Instrução Normativa RFB nº 1.863, de 27 de dezembro de 2018.

Emitido no dia 20/05/2023 às 22:22:28 (data e hora de Brasília).

Página: 3/4



# REPÚBLICA FEDERATIVA DO BRASIL

## CADASTRO NACIONAL DA PESSOA JURÍDICA

NÚMERO DE INSCRIÇÃO 15.133.172/0001-00 MATRIZ	COMPROVANTE DE INSCRIÇÃO E DE SITUAÇÃO CADASTRAL	DATA DE ABERTURA 03/03/2012
---	---	--------------------------------

NOME EMPRESARIAL ALDER DE ARAUJO SOARES LTDA
---

CÓDIGO E DESCRIÇÃO DAS ATIVIDADES ECONÔMICAS SECUNDÁRIAS 77.39-0-99 - Aluguel de outras máquinas e equipamentos comerciais e industriais não especificados anteriormente, sem operador 81.21-4-00 - Limpeza em prédios e em domicílios 81.22-2-00 - Imunização e controle de pragas urbanas 81.29-0-00 - Atividades de limpeza não especificadas anteriormente 81.30-3-00 - Atividades paisagísticas 82.19-9-01 - Fotocópias 82.30-0-01 - Serviços de organização de feiras, congressos, exposições e festas 90.01-9-02 - Produção musical 90.01-9-03 - Produção de espetáculos de dança 90.01-9-06 - Atividades de sonorização e de iluminação 90.01-9-99 - Artes cênicas, espetáculos e atividades complementares não especificadas anteriormente 93.19-1-01 - Produção e promoção de eventos esportivos 95.11-8-00 - Reparação e manutenção de computadores e de equipamentos periféricos
---

CÓDIGO E DESCRIÇÃO DA NATUREZA JURÍDICA 206-2 - Sociedade Empresária Limitada
--

LOGRADOURO R TRES	NÚMERO 16	COMPLEMENTO QUADRA04 / 16
----------------------	--------------	------------------------------

CEP 65.130-000	BAIRRO/DISTRITO RESIDENCIAL ARAGUAIA	MUNICÍPIO PACO DO LUMIAR	UF MA
-------------------	---	-----------------------------	----------

ENDEREÇO ELETRÔNICO ALDERARAUJO123@GMAIL.COM	TELEFONE (98) 8907-3276/ (98) 9204-9834
---	--

ENTE FEDERATIVO RESPONSÁVEL (EFR) *****
--

SITUAÇÃO CADASTRAL ATIVA	DATA DA SITUAÇÃO CADASTRAL 03/03/2012
-----------------------------	--

MOTIVO DE SITUAÇÃO CADASTRAL
------------------------------

SITUAÇÃO ESPECIAL *****	DATA DA SITUAÇÃO ESPECIAL *****
----------------------------	------------------------------------

Aprovado pela Instrução Normativa RFB nº 1.863, de 27 de dezembro de 2018.

Emitido no dia 20/05/2023 às 22:22:28 (data e hora de Brasília).

Página: 4/4

000409

### CERTIDÃO SIMPLIFICADA

#### Sistema Nacional de Registro de Empresas Mercantis - SINREM

Certificamos que as informações abaixo constam dos documentos arquivados nesta Junta Comercial e são vigentes na data da sua expedição.

Nome Empresarial: ALDER DE ARAUJO SOARES LTDA NIRE : 21201272641 Natureza Jurídica: Sociedade Empresária Limitada			Protocolo: MAC2302666421		
NIRE (Sede) 21201272641	CNPJ 15.133.172/0001-00	Data de Ato Constitutivo 03/03/2012	Início de Atividade 03/03/2012		
<b>Endereço Completo</b> Rua TRES, Nº 16, QUADRA04 / 16, RESIDENCIAL ARAGUAIA - Paço do Lumiar/MA - CEP 65130-000					
<b>Objeto Social</b> 43.30-4-03 - OBRAS DE ACABAMENTO EM GESSO E ESTUQUE 47.59-8-99 - COMERCIO VAREJISTA DE QUTROS ARTIGOS DE USO PESSOAL E DOMESTICO NAO ESPECIFICADOS ANTERIORMENTE (UTENSILIOS PARA USO DOMESTICO COMERCIO VAREJISTA) 47.54-7-03 - COMERCIO VAREJISTA DE ARTIGOS DE ILUMINACAO 43.21-5-00 - INSTALACAO E MANUTENCAO ELETRICA 47.41-5-00 - COMERCIO VAREJISTA DE TINTAS E MATERIAIS PARA PINTURA 43.30-4-04 - SERVICOS DE PINTURA DE EDIFICIOS EM GERAL 47.42-3-00 - COMERCIO VAREJISTA DE MATERIAL ELETRICO 90.01-9-99 - ARTES CENICAS, ESPETACULOS E ATIVIDADES COMPLEMENTARES NAO ESPECIFICADAS ANTERIORMENTE (MONTAGEM DE CENARIOS SERVICOS DE) 33.14-7-12 - MANUTENCAO E REPARACAO DE TRATORES AGRICQLAS 38.11-4-00 - COLETA DE RESIDUOS NAO-PERIGOSOS 38.21-1-00 - TRATAMENTO E DISPOSICAO DE RESIDUOS NAO-PERIGOSOS 41.20-4-00 - CONSTRUCAO DE EDIFICIOS 42.11-1-01 - CONSTRUCAO DE RODOVIAS E FERROVIAS 42.11-1-02 - PINTURA PARA SINALIZACAO EM PISTAS RODOVIARIAS E AEROPORTOS 42.13-8-00 - OBRAS DE URBANIZACAO - RUAS, PRACAS E CALCADAS 42.22-7-01 - CONSTRUCAO DE REDES DE ABASTECIMENTO DE AGUA, COLETA DE ESGOTO E CONSTRUCOES CORRELATAS, EXCETO OBRAS DE IRRIGACAO 42.22-7-02 - OBRAS DE IRRIGACAO 43.13-4-00 - OBRAS DE TERRAPLENAGEM 43.22-3-01 - INSTALACOES HIDRAULICAS, SANITARIAS E DE GAS 43.22-3-02 - INSTALACAO E MANUTENCAO DE SISTEMAS CENTRAIS DE AR CONDICIONADO, DE VENTILACAO E REFRIGERACAO 43.30-4-99 - OUTRAS OBRAS DE ACABAMENTO DA CONSTRUCAO 43.99-1-05 - PERFURACAO E CONSTRUCAO DE POCOS DE AGUA 45.20-0-01 - SERVICOS DE MANUTENCAO E REPARACAO MECANICA DE VEICULOS AUTOMOTORES 45.20-0-02 - SERVICOS DE LANTERNAGEM OU FUNILARIA E PINTURA DE VEICULOS AUTOMOTORES 45.20-0-03 - SERVICOS DE MANUTENCAO E REPARACAO ELETRICA DE VEICULOS AUTOMOTORES 45.20-0-04 - SERVICOS DE ALINHAMENTO E BALANCEAMENTO DE VEICULOS AUTOMOTORES 45.20-0-05 - SERVICOS DE LAVAGEM, LUBRIFICACAO E POLIMENTO DE VEICULOS AUTOMOTORES 49.23-0-02 - SERVICO DE TRANSPORTE DE PASSAGEIROS - LOCACAO DE AUTOMOVEIS COM MOTORISTA 52.29-0-02 - SERVICOS DE REBOQUE DE VEICULOS 77.11-0-00 - LOCACAO DE AUTOMOVEIS SEM CONDUTOR 77.39-0-03 - ALUGUEL DE PALCOS, COBERTURAS E OUTRAS ESTRUTURAS DE USO TEMPORARIO, EXCETO ANDAIMES 81.22-2-00 - IMUNIZACAO E CONTROLE DE PRAGAS URBANAS 81.29-0-00 - ATIVIDADES DE LIMPEZA NAO ESPECIFICADAS ANTERIORMENTE (CAPINA, CAPINACAO DE RUA, LOGRADOURO) 81.30-3-00 - ATIVIDADES PAISAGISTICAS 82.19-9-01 FOTOCOPIAS 82.30-0-01 - SERVICOS DE ORGANIZACAO DE FEIRAS, CONGRESSOS, EXPOSICOES E FESTAS 90.01-9-02 - PRODUCAO MUSICAL 90.01-9-06 - ATIVIDADES DE SONORIZACAO E DE ILUMINACAO 93.19-1-01 - PRODUCAO E PROMOCAO DE EVENTOS ESPORTIVOS 95.11-8-00 - REPARACAO E MANUTENCAO DE COMPUTADORES E DE EQUIPAMENTOS PERIFERICOS.					
<b>Capital Social</b> R\$ 350.000,00 (trezentos e cinquenta mil reais) <b>Capital Integralizado</b> R\$ 350.000,00 (trezentos e cinquenta mil reais)		<b>Porte</b> ME (Microempresa)		<b>Prazo de Duração</b> Indeterminado	
<b>Dados do Sócio</b>					
<b>Nome</b> ALDER DE ARAUJO SOARES	<b>CPF/CNPJ</b> 602.245.033-08	<b>Participação no capital</b> R\$ 350.000,00	<b>Espécie de sócio</b> Sócio	<b>Administrador</b> S	<b>Término do mandato</b> Indeterminado
<b>Dados do Administrador</b>					
<b>Nome</b> ALDER DE ARAUJO SOARES	<b>CPF</b> 602.245.033-08	<b>Término do mandato</b> Indeterminado			
<b>Último Arquivamento</b>				<b>Situação</b>	
<b>Data</b> 18/04/2023	<b>Número</b> 20230488544	<b>Ato/eventos</b> 223 / 223 - BALANCO		<b>ATIVA</b> <b>Status</b> SEM STATUS	

Esta certidão foi emitida automaticamente em 30/04/2023, às 21:09:32 (horário de Brasília).  
Se impressa, verificar sua autenticidade no <https://www.empresafacil.ma.gov.br>, com o código **GHCXN3AB**.

000410

## CERTIDÃO SIMPLIFICADA

Continuação

### Sistema Nacional de Registro de Empresas Mercantis - SINREM

Certificamos que as informações abaixo constam dos documentos arquivados  
nesta Junta Comercial e são vigentes na data da sua expedição.

<b>Nome Empresarial:</b> ALDER DE ARAUJO SOARES LTDA <b>NIRE :</b> 21201272641 <b>Natureza Jurídica:</b> Sociedade Empresária Limitada	<b>Protocolo:</b> MAC2302666421
--	---------------------------------



MAC2302666421

CARLOS ANDRÉ DE MORAES PEREIRA  
Secretário(a) Geral

000411

# CERTIDÃO ESPECÍFICA

## Sistema Nacional de Registro de Empresas Mercantis - SINREM

Certificamos que as informações abaixo constam dos documentos arquivados nesta Junta Comercial e são vigentes na data da sua expedição.

Certificamos que ALDER DE ARAUJO SOARES LTDA encontra-se registrada nesta Junta Comercial, como segue:		Protocolo: MAC2302666450	
NIRE 21201272641 CNPJ 15.133.172/0001-00		Situação ATIVA Status SEM STATUS	
Endereço Completo TRES, Nº 16, QUADRA04 / 16, RESIDENCIAL ARAGUAIA - Paço do Lumiar/MA - CEP 65130-000			
Arquivamentos Posteriores			
Ato	Número	Data	Descrição
223	20230488544	18/04/2023	BALANCO
002	20221009523	17/08/2022	CONSOLIDAÇÃO DE CONTRATO/ESTATUTO
223	20220951152	03/08/2022	BALANCO
002	21201272641	29/07/2022	ALTERAÇÃO DE DADOS E DE NOME EMPRESARIAL
002	21201272641	29/07/2022	TRANSFORMAÇÃO
002	21600154111	27/07/2020	TRANSFORMAÇÃO
002	21600154111	27/07/2020	ALTERAÇÃO DE DADOS E DE NOME EMPRESARIAL
350	M1321028495	03/03/2012	DESENQUADRAMENTO DE MICROEMPRESA
080	21800292054	03/03/2012	ENQUADRAMENTO DE MICROEMPRESA
080	21800292054	03/03/2012	INSCRIÇÃO DE MICROEMPREENDEDOR INDIVIDUAL

Esta certidão foi emitida automaticamente em 30/04/2023, às 21:10:50 (horário de Brasília).  
Se impressa, verificar sua autenticidade no <https://www.empresafacil.ma.gov.br>, com o código 5MUZCDRT.



MAC2302666450

CARLOS ANDRÉ DE MORAES PEREIRA  
Secretário(a) Geral





000416

## EMPREENDIMENTOS

CNPJ 15.133.172/0001-00

COMISSÃO PERMANENTE DE LICITAÇÃO – CPL  
PREFEITURA MUNICIPAL DE BURITIRANA-MA  
TOMADA DE PREÇO Nº. 004/2023 –

### DECLARAÇÃO DE ENQUADRAMENTO COMO MICROEMPRESA

Prezados senhores,

A empresa– ALDER DE A. SOARES LTDA, inscrita no CNPJ sob o número 15.133.172/0001-00, sediada na rua 03, numero 16, quadra 04, Residencial Araquaiá, Paço do Lumiar/MA, CEP 65.130-000. por intermédio do seu representante legal o Sr. Alder de Araújo Soares, brasileiro, empresário, Portador do RG nº 033320892007-0 SSP/MA e do CPF/MF nº 602.245.033-08 . DECLARA, sob as penas da lei que, cumpre os requisitos legais para a qualificação empresarial estabelecida pela Lei Complementar nº 123/06, de 14 de dezembro de 2006, em especial quanto ao seu Art. 3º, estando apta a usufruir o tratamento favorecido estabelecido nessa Lei Complementar e no Decreto Federal nº 6.204/07, de 05 de setembro de 2007, para fins de cumprimento ao disposto no Edital e participação do referido certame;

**DECLARA** que esta empresa, na presente data, é enquadrada como:

- MICROEMPRESA - ME, conforme o inciso I do Art. 3º da Lei Complementar Federal nº123, de 14.12.2006.  
 EMPRESA DE PEQUENO PORTE - EPP, conforme inciso II do Art. 3º da Lei Complementar Federal nº123, de 14.12.2006.  
 MICRO EMPREENDEDOR INDIVIDUAL - MEI, conforme §1º do Art. 18-A da Lei Complementar Federal nº123, de 14.12.2006.

**DECLARA**, ainda, que a empresa está excluída das vedações constantes do parágrafo 4º do Art. 3º da Lei Complementar nº 123/06, de 14 de dezembro de 2006, e que se compromete a promover a regularização de eventuais defeitos ou restrições existentes na documentação exigida para efeito de regularidade fiscal, caso seja declarada vencedora do certame.

Paço do lumiar /MA. 20 de Junho de 2023

PROCURADOR PARTICULAR

LUCIVALDO SANTOS SOUSA

RGnº 015493442000-7- CPF: 931.319.333-72

**ALDER DE A. SOARES EIRELI**

CNPJ ;15.133.172/0001-00

Rua 03, nº 16, Quadra 04, Residencial Araguaia, Paço do Lumiar/MA,  
CEP 65.130-000 MUNICÍPIO PAÇO DO LUMIAR/MA  
[alderaraujo123@gmail.com](mailto:alderaraujo123@gmail.com) / TELEFONE (98) 98907-3276





TOMADA DE PREÇOS Nº 004/2023 – CPL

### CARTA CREDENCIAL

O abaixo-assinado, responsável legal pela Empresa POTENTE MATERIAIS DE CONSTRUÇÕES E SERVIÇOS LTDA, vem pela presente informar a Vs. Sas. que o Sr. **JANALDO PEREIRA NASCIMENTO**, R.G.: **032055812006-1**, CPF: **488.126.251-34**, é designado para representar nossa empresa na Licitação acima referida, podendo assinar atas e demais documentos, apresentar impugnação, recursos, inclusive renúncia expressa a interposição de quaisquer recursos, se for o caso, e praticar todos os atos necessários ao desempenho da representação no processo licitatório.

BURITIRANA - MA, 21 DE JUNHO DE 2023.

Documento assinado digitalmente  
gov.br ARNALDO NASCIMENTO PEREIRA  
Data: 20/06/2023 14:40:08-0300  
Verifique em <https://validar.it.gov.br>

---

**ARNALDO NASCIMENTO PEREIRA**  
CPF: 258.357.421-34

000418

REPÚBLICA FEDERATIVA DO BRASIL

ESTADO DO MARANHÃO  
SECRETARIA DE ESTADO DA SEGURANÇA PÚBLICA  
PERÍCIA OFICIAL DE NATUREZA CRIMINAL  
INSTITUTO DE IDENTIFICAÇÃO

NOME **JANALDO PEREIRA NASCIMENTO**



FILIAÇÃO  
JOSE ALVES PEREIRA E TERESINHA DE JESUS  
NASCIMENTO PEREIRA

DATA NASCIMENTO 23/07/1969    ORGÃO EXPEDIDOR SSP/MA    FATOR RM \*\*

NATURALIDADE IMPERATRIZ - MA

OBSERVAÇÃO

ASSINATURA DO TITULAR

CARTEIRA DE IDENTIDADE

LEI Nº 7.116 DE 29 DE AGOSTO DE 1983

DN 48812625134    DNI P-356    VIA-02

REGISTRO GERAL 032055812006-1    DATA DE EXPEDIÇÃO 19/09/2022

REGISTRO CIVIL  
MSC. N.0028552 FLS. 182 LIV. 00088 IMPERATRIZ MA 1 OFC

1 ELEITOR / ZONA / SEC    CTPS / SERIE / UF

RIS / PIS / PASEP    IDENTIDADE PROFISSIONAL    POLEGAR DIREITO

CERT. MILITAR

OH    CNS



MA1829503412    FABIO SERGIO VIEGAS CASTRO

VALIDA EM TODO O TERRITORIO NACIONAL

## Relatório de Conformidade

**Nome:** Validador de assinaturas eletrônicas

**Data de Validação:** 20/06/2023 14:40:42 BRT

**Versão do software(Verificador de Conformidade):** 2.11rc5

**Versão do software(Validador de Documentos):** 2.4.1rc1

**Fonte de verificação:** Offline

## Informações do Arquivo

**Nome do arquivo:** CREDENCIAL\_TP04\_BURITIRANA\_assinado.pdf

**Resumo da SHA256 do arquivo:**

e2ffa779d2781cfae4f133694fa3767b65e7f41340d78f8ec48d5f1038b210bb

**Tipo do arquivo:** PDF

**Quantidade de assinaturas:** 1

**Quantidade de assinaturas ancoradas:** 1

CN=ARNALDO NASCIMENTO PEREIRA

## Informações da assinatura

**Assinante:** CN=ARNALDO NASCIMENTO PEREIRA

050420

**Tipo de assinatura:** Destacada

**Status de assinatura:** Aprovado

**Caminho de certificação:** Válida

**Estrutura:** Em conformidade com o padrão

**Cifra assimétrica:** Aprovada

**Resumo criptográfico:** Correto

**Data assinatura:** 20/06/2023 14:40:08 BRT

**Atributos obrigatórios:** Aprovados

**Mensagem de alerta:** undefined

**CPF:** \*\*\*.357.421-\*\*

CN=ARNALDO NASCIMENTO PEREIRA

**Buscado:** Offline

**Assinatura:** true

**Emissor:** CN=AC Final do Governo Federal do Brasil v1, OU=AC Intermediaria do  
Governo Federal do Brasil v1, O=Gov-Br, C=BR

**Data de Emissão:** 28/05/2023 20:13:59 BRT

**Aprovado até:** 27/05/2024 20:13:59 BRT

**Expirado (LCR):**Não

2

000421

CN=AC Final do Governo Federal do Brasil v1, OU=AC Intermediaria do Governo Federal do Brasil v1, O=Gov-Br, C=BR

**Buscado:** Offline

**Assinatura:** true

**Emissor:** CN=AC Intermediaria do Governo Federal do Brasil v1, OU=Autoridade Certificadora Raiz do Governo Federal do Brasil v1, O=Gov-Br, C=BR

**Data de Emissão:** 17/06/2020 17:50:27 BRT

**Aprovado até:** 09/06/2033 09:00:47 BRT

**Expirado (LCR):**Não

CN=AC Intermediaria do Governo Federal do Brasil v1, OU=Autoridade Certificadora Raiz do Governo Federal do Brasil v1, O=Gov-Br, C=BR

**Buscado:** Offline

**Assinatura:** true

**Emissor:** CN=Autoridade Certificadora Raiz do Governo Federal do Brasil v1, OU=Instituto Nacional de Tecnologia da Informacao - ITI, O=Gov-Br, C=BR

**Data de Emissão:** 16/06/2020 17:03:47 BRT

**Aprovado até:** 09/06/2033 09:00:47 BRT



Expirado (LCR):Não

000422

CN=Autoridade Certificadora Raiz do Governo Federal do Brasil v1, OU=Instituto Nacional de Tecnologia da Informacao - ITI, O=Gov-Br, C=BR

**Buscado:** Offline

**Assinatura:** true

**Emissor:** CN=Autoridade Certificadora Raiz do Governo Federal do Brasil v1, OU=Instituto Nacional de Tecnologia da Informacao - ITI, O=Gov-Br, C=BR

**Data de Emissão:** 10/06/2020 12:45:29 BRT

**Aprovado até:** 10/06/2033 12:00:29 BRT

Expirado (LCR):Não

## Atributos usados

### Atributos Obrigatórios

**Nome do atributo:** IdMessageDigest

**Corretude:** Valid

**Nome do atributo:** IdContentType

**Corretude:** Valid

### Atributos Opcionais

**Nome do atributo:** IdSigningTime

**Corretude:** Valid



**DÉCIMA ALTERAÇÃO CONTRATUAL DA SOCIEDADE  
DENOMINADA**

000423

**POTENTE MATERIAIS DE CONSTRUÇÕES E SERVIÇOS LTDA - ME**

**ARNALDO NASCIMENTO PEREIRA**, brasileiro, separado judicialmente, natural de Imperatriz - MA, empresário, nascido em 22/04/1965, portador da carteira de identidade nº. 055326042015-1 SESP/MA e CPF nº. 258.357.421-34, residente e domiciliado em Imperatriz - MA, RUA SÃO SEBASTIÃO, Nº 49, BAIRRO VILA NOVA, CEP 65912-100; único sócio componentes da empresa **POTENTE MATERIAIS DE CONSTRUÇÕES E SERVIÇOS LTDA - ME**, sociedade limitada, estabelecida em Imperatriz - MA, na Rua São Sebastião, nº 49 - A, Vila Nova, CEP.: 65.912-100, devidamente inscrita no Cadastro Nacional de Pessoas Jurídicas do Ministério da Fazenda (CNPJ-MF) sob nº. 06.325.699/0001-46, registrada na Junta Comercial do Estado do Maranhão sob o NIRE 21200563065, por despacho do dia 21/06/2004; resolve em comum acordo e na melhor forma de direito, alterar e consolidar o contrato social de conformidade com as condições e cláusulas seguintes.

**Cláusula 1ª** – O objeto social é:

**Construção de edifícios Atividades relacionadas a esgoto, exceto a gestão de redes Coleta de resíduos não-perigosos Construção de rodovias e ferrovias Construção de obras especiais Obras de urbanização-ruas, praças e calçadas Construção de instalações esportivas e recreativas Outras obras de engenharia civil não especificadas anteriormente (serviços de infra-estrutura) Preparação de canteiro e limpeza de terreno Obras de terraplenagens Serviços de preparação do terreno não especificados anteriormente (drenagem de solo para construção, demarcação de locais para construção) Instalação e manutenção elétrica Obra de fundações; Administração de obras Perfuração e construção de poços de água Serviços especializados para construção não especificados anteriormente (serviço de telhados, coberturas e limpeza de fachadas) Comércio varejista de tintas e materiais para pintura Comércio varejista de material elétrico Comercio varejista de ferragens e ferramentas Comércio varejista de materiais hidráulicos Comércio varejista de cal, areia, pedra britada, tijolos e telhas Comércio varejista de materiais de construção não especificados anteriormente (azulejos, caixas de água, box para banheiros, calhas, cimentos e divisórias) Comércio varejista de materiais de construção em geral Atividades de consultoria em gestão empresarial, exceto consultoria técnica específica Serviços de engenharia Serviços de cartografia, topografia e geodesia Locação de automóveis sem condutor Aluguel de máquinas e equipamentos para construção sem operador, exceto andaimes Comércio a varejo de peças e acessórios novos para veículos automotores Comércio a varejo de peças e acessórios usados para veículos automotores Comércio a varejo de pneumáticos e câmaras-de-ar Imunização e controle de pragas urbanas.**

**DÉCIMA ALTERAÇÃO CONTRATUAL DA SOCIEDADE****DENOMINADA**

000424

**POTENTE MATERIAIS DE CONSTRUÇÕES E SERVIÇOS LTDA - ME**

À vista da modificação ora ajustada, consolida-se o contrato social, com a seguinte redação:

**Cláusula 1ª** - A sociedade gira sob o nome **POTENTE MATERIAIS DE CONSTRUÇÕES E SERVIÇOS LTDA - ME** e tem sua sede e domicílio na Rua São Sebastião, nº 49 - A, Vila Nova, CEP: 65.912-100, Imperatriz- MA.

**Cláusula 2ª** - O capital social é de R\$ 500.000,00 (quinhentos mil reais), dividido em 500.000 (quinhentos mil) cotas de valor nominal R\$ 1,00 (um real), integralizadas, em moeda corrente do País, pelo sócio:

Nome dos Sócios	Cotas	Valor Em R\$
ARNALDO NASCIMENTO PEREIRA	500000	500.000,00
TOTAL:	500000	500.000,00

**Cláusula 3ª** – O objeto social é: **Construção de edifícios Atividades relacionadas a esgoto, exceto a gestão de redes Coleta de resíduos não-perigosos Construção de rodovias e ferrovias Construção de obras especiais Obras de urbanização-ruas, praças e calçadas Construção de instalações esportivas e recreativas Outras obras de engenharia civil não especificadas anteriormente (serviços de infra-estrutura) Preparação de canteiro e limpeza de terreno Obras de terraplenagens Serviços de preparação do terreno não especificados anteriormente (drenagem de solo para construção, demarcação de locais para construção) Instalação e manutenção elétrica Obra de fundações; Administração de obras Perfuração e construção de poços de água Serviços especializados para construção não especificados anteriormente (serviço de telhados, coberturas e limpeza de fachadas) Comércio varejista de tintas e materiais para pintura Comércio varejista de material elétrico Comercio varejista de ferragens e ferramentas Comércio varejista de materiais hidráulicos Comércio varejista de cal, areia, pedra britada, tijolos e telhas Comércio varejista de materiais de construção não especificados anteriormente (azulejos,**

**DÉCIMA ALTERAÇÃO CONTRATUAL DA SOCIEDADE, 0425  
DENOMINADA**

**POTENTE MATERIAIS DE CONSTRUÇÕES E SERVIÇOS LTDA - ME**

caixas de água, box para banheiros, calhas, cimentos e divisórias) Comércio varejista de materiais de construção em geral Atividades de consultoria em gestão empresarial, exceto consultoria técnica específica Serviços de engenharia Serviços de cartografia, topografia e geodesia Locação de automóveis sem condutor Aluguel de máquinas e equipamentos para construção sem operador, exceto andaimes Comércio a varejo de peças e acessórios novos para veículos automotores Comércio a varejo de peças e acessórios usados para veículos automotores Comércio a varejo de pneumáticos e câmaras-de-ar Imunização e controle de pragas urbanas.

**Cláusula 4ª** – O prazo de duração é indeterminado e teve iniciado suas atividades em: 02/06/2004.

**Cláusula 5ª** - A administração da sociedade e o uso da denominação social será exercida pelo sócio, **ARNALDO NASCIMENTO PEREIRA**. O administrador caberá a prática de todo e qualquer ato administrativo, tal como: representação da sociedade ativa, passiva, judicial e extra-judicialmente, perante quaisquer terceiros, tais como: repartições públicas federais, estaduais e municipais, autarquias, o comércio em geral e estabelecimentos bancários, vedado, no entanto, em atividades estranhas ao interesse social.

**Parágrafo único.** Não constituindo o objeto social, a alienação ou a oneração de bens imóveis depende de autorização da maioria.

**Cláusula 6ª** - Ao término de cada exercício, em 31 de dezembro, o administrador prestará contas justificadas de sua administração, procedendo à elaboração do inventário, do balanço patrimonial e do balanço de resultado econômico, cabendo ao empresário, os lucros ou perdas apuradas.

**Cláusula 7ª** - O Administrador declara, sob as penas da lei, de que não está impedido de exercer a administração da empresa, por lei especial, ou em virtude de condenação criminal, ou por se encontrar sob os efeitos dela, a pena que vede, ainda que temporariamente, o acesso a cargos públicos; ou por crime falimentar, de prevaricação, peita ou suborno, concussão, peculato, ou contra a economia popular, contra o sistema financeiro nacional, contra normas de defesa da concorrência, contra as relações de consumo, fé pública, ou a propriedade.

**Cláusula 8ª** - O sócio poderá, de comum acordo, fixar uma retirada mensal, a título de "pro labore", observadas as disposições regulamentares pertinentes.

**DÉCIMA ALTERAÇÃO CONTRATUAL DA SOCIEDADE  
DENOMINADA**

000426

**POTENTE MATERIAIS DE CONSTRUÇÕES E SERVIÇOS LTDA - ME**

**Cláusula 9ª** - A sociedade poderá levantar balanços intermediários ou intercalares e distribuir os lucros evidenciados nos mesmos.

**Cláusula 10ª** - Retirando-se, falecendo ou interditado o sócio, a sociedade continuará suas atividades com os herdeiros, sucessores e o incapaz, desde que autorizado legalmente. Não sendo possível ou inexistindo interesse destes ou do(s) sócio(s) remanescente(s) na continuidade da sociedade, esta será liquidada após a apuração do Balanço Patrimonial na data do evento. O resultado positivo ou negativo será distribuído ou suportado pelos sócios na proporção de suas quotas.

**Parágrafo único** - O mesmo procedimento será adotado em outros casos em que a sociedade se resolva em relação a seu sócio.

**Cláusula 11ª** - As quotas são indivisíveis e não poderão ser cedidas ou transferidas a terceiros sem o consentimento do outro sócio, a quem fica assegurado, em igualdade de condições e preço direito de preferência para a sua aquisição se postas à venda, formalizando, se realizada a cessão delas, a alteração contratual pertinente.

**Cláusula 12ª** - A responsabilidade de cada sócio é restrita ao valor das suas quotas, mas todos respondem solidariamente pela integralização do capital social.

**Cláusula 13ª** - O sócio declara que a sociedade se enquadra como Microempresa, nos termos da Lei Complementar nº 123, de 14 de dezembro de 2006, e que não se enquadra em qualquer das hipóteses de exclusão relacionadas no § 4º do art. 3º da mencionada lei. (art. 3º, II, LC nº 123, de 2006).

**Cláusula 14ª** - Fica eleito o Foro da Comarca de Imperatriz - MA, para qualquer ação fundada neste contrato, renunciando-se a qualquer outro por muito especial que seja.

Imperatriz - MA, 31 de janeiro de 2022

---

**ARNALDO NASCIMENTO PEREIRA**



## ASSINATURA ELETRÔNICA

000427

Certificamos que o ato da empresa POTENTE MATERIAIS DE CONSTRUÇÕES E SERVIÇOS LTDA - ME consta assinado digitalmente por:

### IDENTIFICAÇÃO DO(S) ASSINANTE(S)

CPF/CNPJ	Nome
25835742134	ARNALDO NASCIMENTO PEREIRA

CERTIFICO O REGISTRO EM 31/01/2022 12:05 SOB Nº 20220129568.  
PROTOCOLO: 220129568 DE 31/01/2022.  
CÓDIGO DE VERIFICAÇÃO: 12201220217. CNPJ DA SEDE: 06325699000146.  
NIRE: 21200563065. COM EFEITOS DO REGISTRO EM: 28/01/2022.  
POTENTE MATERIAIS DE CONSTRUÇÕES E SERVIÇOS LTDA - ME

**JUCEMA**

RICARDO DINIZ DIAS  
VICE-PRESIDENTE  
[www.empresafacil.ma.gov.br](http://www.empresafacil.ma.gov.br)

A validade deste documento, se impresso, fica sujeito à comprovação de sua autenticidade nos respectivos portais, informando seus respectivos códigos de verificação.