

REPUBLICA FEDERATIVA DO BRASIL

ESTADO DO MARANHÃO  
SECRETARIA DE ESTADO DA SEGURANÇA PÚBLICA  
DELEGACIA GERAL DE POLÍCIA CIVIL  
INSTITUTO DE IDENTIFICAÇÃO MAI955865468



*Assinatura do Titular*  
ASSINATURA DO TITULAR

CARTEIRA DE IDENTIDADE

VALIDA EM TODO O TERRITÓRIO NACIONAL

REGISTRO GERAL 000113181299-6 DATA DE EXPEDIÇÃO 20/06/2017

NO ME RESENE SOUSA BRASIL

FILIAÇÃO RAIMUNDO CASTRO BRASIL E AURICELIA COELHO DE SOUSA

NATURALIDADE PASTOS BONS - MA DATA DE NASCIMENTO 17/08/1986

DOC ORIGEM NASC. N.12966 FLS.291 LIV.14-A

CPF 014475063-59  
SAO LUIS-MA P-93

*Assinatura do Diretor*  
ASSINATURA DO DIRETOR

VIA-02

LEI Nº7.116 DE 29/09/83

CARTÓRIO AZEVEDO BASTOS 1º OFÍCIO DE REGISTRO CIVIL DAS PESSOAS NATURAIS E TABELIONATO DE NOTAS - Código CNJ 06.870-9

Autenticação Digital

De acordo com os artigos 1º, 3º e 7º inc. V 8º, 9º, 10º e 22 da Lei Federal 8.933/1984 e Art. 1º inc. XII do Lei Estadual 1.723/2004 - inciso a primeira impressão digitalizada - reprodução fiel do documento autenticado, e conferido neste ato. O original e verdade. Dou fé.

Cód. Autenticação: 100681704200920560040-1; Data: 17/04/2020 09:25:34

Selo Digital de Fiscalização Tipo Normal C: AJZ78730-ZRZ3  
Valor Total do Ato: R\$ 4,55

Validar Ato: <https://selodigital.tjpb.jus.br>

000218



**Poder Judiciário**  
**2º Ofício de Notas e Registro de Imóveis**  
**3ª Circunscrição - CNS:07.784-2**  
 Bel. Meirylane de Oliveira Sousa - Interina  
 Portaria nº 3008/2017 - PJ/PI/CGJ/EXPCGJ



000219

LIVRO Nº 872

FLS. 051/051v

**PROCURAÇÃO PÚBLICA**

S A I B A M quantos este público instrumento de procuração bastante virem, que aos vinte e três dias do mês de junho do ano de dois mil e vinte (23/06/2020), nesta cidade de Teresina, Capital do Estado do Piauí, neste Tabelionato, situado na Rua Governador Joca Pires, nº 1455, Bairro de Fátima, CNPJ/MF nº 28.299.252/0001-82, perante mim, Tabeliã Interina, compareceu como Outorgante, **BARTOLOMEU A DE SOUSA - EPP**, Empresário (Individual) inscrita no CNPJ/MF sob nº 19.988.502/0001-09, estabelecida na Avenida Senador Area Leão, nº 1821, Sala 03, Bairro Joquei, CEP. 64051-090, Teresina-PI, e-mail: basnews555@gmail.com, representada neste ato por seu empresário, **Bartolomeu Alves de Sousa**, brasileiro, solteiro, empresário, CI/RG nº 0000132019930-SSP/MA, CPF/MF nº 705.631.283-72, dados extraídos da CNH-DETRAN/PI registro nº 01387543409, residente e domiciliado na Rua Jornalista Armando Bastos, nº 3930, Apto 204, Bairro Recanto das Palmeiras, CEP. 64045-730, Teresina-PI, conforme consta na Alteração Contratual nº 01 (um) da Empresa Individual – Consolidado, da outorgante, datado de 09/03/2020 e registrado na Junta Comercial do Estado do Piauí - JUCEPI sob nº 20200117017, em 19/03/2020. O presente reconhecido como o próprio, de acordo com os documentos que me foram apresentados, identificando-o capaz, pois a tudo responde com firmeza, segurança, clareza e convicção do mandato e poderes ora conferidos ao mandatário do que dou fê. E por este instrumento e nos melhores termos de direito, nomeia e constitui seu bastante outorgado procurador, **RESENE SOUSA BRASIL**, brasileiro, solteiro, autônomo, CI/RG nº 000113181299-6-SESP/MA, CPF/MF nº 014475063-59, residente e domiciliado na Rua Projetada 4, S/N, Parque de Vaquejada, Res. J. Gonçalo, CEP. 65870-000, Pastos Bons - MA, a quem confere os seguintes **poderes**: amplos e gerais para representar a empresa outorgante em todo o Território Nacional, nas Licitações Públicas realizadas pelos diversos órgãos da Administração Pública, Federal, Estadual, Municipal, Autarquias, Sociedade de Economia Mista, Secretaria Municipal de Transportes, Empresas Públicas, Estatais, Paraestatais, Sindicatos, Associações de Classes e Fundações, podendo dito procurador tudo assinar e requerer, assinar as competentes atas das sessões realizadas, renunciar a direitos em geral, impetrar recursos contra quaisquer decisões, efetuar impugnações, desistir de interposição de recursos em qualquer fase do processo licitatório, requerer certidões, registros e cadastros, arquivamentos, ofícios, pedidos, reclamações, cronogramas, histogramas, podendo ainda, anuir, assinar propostas, termos de compromissos de consórcio e constituição de consórcio, credenciar prepostos representantes nas licitações públicas e privadas, em qualquer modalidade/concorrência, tomada de preços, pregão, carta convite, ofertar e formular lances de preços e praticar todos os demais atos necessários à participação da outorgante em Licitações em geral, pregões presenciais e/ou eletrônicos, registros de preços, e ainda proceder a quaisquer operações ou cadastros em sítios oficiais, bem com para efetuar visitas técnicas

*Bas*

*Resene*

Rua Governador Joca Pires, 1455 - Fátima - CEP 64048-502 - Piauí - Fone: (86) 3304-2199 - E-mail: cartoriothp@pi.juiz.com.br  
 www.cartorio2oficionrthp.com.br

Documento Autenticado Digitalmente de acordo com os artigos 1º, 3º e 7º, Inc. V 8º, 41 e 52 da Lei Federal 8.935/1994 e Art. 6º Inc. XII da Lei Estadual 8.721/2008 autêntico a presente imagem digitalizada, reprodução fiel do documento apresentado e conferido neste ato. O referido é verdade. Dou fé. \*\*\*\*\* Confira os dados do ato em: https://selodigital.tjpb.jus.br ou Consulte o Documento em: https://azevedobastos.net.br/documentos/100682306203341254940



**CARTÓRIO** Autenticação Digital Código: 100882306203341254940-1  
 Data: 23/06/2020 13:53:37  
 Valor Total do Ato: R\$ 4,56  
 Seio Digital Tipo Normal C: AKD17390-5AX5;



CPF: 06.878-1

**Cartório Azevêdo Bastos**  
 Av. Presidente Epitácio Pessoa - 1145  
 Bairro dos Estados, João Pessoa - PB  
 (83) 3344-5404 - cartorio@azevedobastos.net.br  
 https://azevedobastos.net.br

Bel. Váthar Azevedo Miranda Cavalcanti  
 Titular

TJPB



necessárias a participação em licitações, consentir, firmar termos e compromissos, recolher cauções, efetuar o pagamento de taxas e emolumentos, e ainda representá-la perante as associações de classe e substabelecer os seguintes poderes: credenciar propostos representantes nas licitações públicas e privadas, bem como para efetuar visitas técnicas necessárias a participação em licitações, enfim tudo o mais praticar para o bom e fiel cumprimento do presente mandato. **Instrumento válido pelo prazo de 02 (dois) anos, a contar desta data de lavratura. FEITO SOB MINUTA. Os dados contidos no presente instrumento foram lidos e aceitos expressamente, ficando o representante legal ciente de seu teor e responsável por sua confirmação, de modo que este tabelionato reserva-se no direito de não corrigir erros materiais, neste ato advindo de declarações prestadas pelo mesmo.** E de como assim o disse(eram), do que dou fê, lhe(s) lavrei este instrumento por me ser pedido, que após lido e achado conforme, outorga(m), aceita(m) e assina(m). Dispensadas as testemunhas instrumentarias na forma do artigo 215, § 5º do Código Civil Brasileiro. Emolumentos: R\$ 45,28; FERMOJUPI: R\$ 9,05; Selos: R\$ 0,52; MP: R\$ 1,13; Total: R\$ 55,98; O presente ato só terá validade com os Selos: **ABC35565 - 4P3C, ABC35564 - FXDC.** Consulte a autenticidade dos selos em [www.tipi.jus.br/portalextra](http://www.tipi.jus.br/portalextra). Processo: 777151; Eu, Michelle Karla Beserra Chantal, Michelle Karla Beserra Chantal, Escrevente autorizado(a), o digitei. Eu, [assinatura] Interina do 2º Tabelionato, o subscrevo, assino em público e raso.

[assinatura]  
BARTOLOMEU ALVES DE SOUSA

EM TESTEMUNHO [assinatura] DA VERDADE.

[assinatura]  
MEIRYLANE DE OLIVEIRA SOUSA

INTERINA  
Antônio Júnior de Sousa Araújo  
Escrevente autorizado

28.299.252/0001-821  
2º OFÍCIO DE NOTAS E REGISTRO DE IMÓVEIS  
Av. Governador Joca Pires, 1455  
Bairro de Fátima - CEP: 64.049-522  
Teresina-Piauí



Documento Autenticado Digitalmente de acordo com os artigos 1º, 3º e 7º inc. V 8º, 41 e 52 da Lei Federal 8.935/1994 e Art. 6º Inc. XII da Lei Estadual 8.721/2008 autêntico e presente imagem digitalizada, reproduzida em documento apresentado e conferido neste ato. O referido é verdade. Dou fé. \*\*\*\*\* Confira os dados do ato em: <https://seodigital.tjpb.jus.br> ou Consulte o Documento em: <https://azevedobastos.net.br/documento/100882306203341254940>



Governo do Estado do Piauí  
Secretaria Especial da Micro e Pequena Empresa - SEMPE  
Junta Comercial do Estado do Piauí



## CERTIDÃO ESPECÍFICA

### Sistema Nacional de Registro de Empresas Mercantis - SINREM

Certificamos que as informações abaixo constam dos documentos arquivados nesta Junta Comercial e são vigentes na data da sua expedição.

Certificamos que BARTOLOMEU A DE SOUSA encontra-se registrada nesta Junta Comercial, como segue:		Protocolo: PIC2101301459	
NIRE 22101094742 CNPJ 19.988.502/0001-09		Situação ATIVA Status SEM STATUS	
Endereço Completo Senador Area Leão, N° 1821, SALA 03,, Joquei - Teresina/PI - CEP 64051-090			
Arquivamentos Posteriores			
Ato	Número	Data	Descrição
223	20210368101	01/06/2021	BALANÇO
223	20200294830	23/07/2020	BALANÇO
002	20200117017	19/03/2020	REENQUADRAMENTO DE MICROEMPRESA COMO EMPRESA DE PEQUENO PORTE
002	20200117017	19/03/2020	CONSOLIDAÇÃO DE CONTRATO/ESTATUTO
002	20200117017	19/03/2020	ALTERAÇÃO DE DADOS (EXCETO NOME EMPRESARIAL)
223	20190219300	06/06/2019	BALANÇO
002	20190147261	09/04/2019	ALTERAÇÃO DE DADOS (EXCETO NOME EMPRESARIAL)
223	20180148621	18/05/2018	BALANÇO
310	337789	18/01/2017	BALANÇO
310	336892	28/06/2016	BALANÇO
002	20160064686	08/04/2016	ALTERAÇÃO DE DADOS (EXCETO NOME EMPRESARIAL)
002	20160056357	14/03/2016	ALTERAÇÃO DE DADOS (EXCETO NOME EMPRESARIAL)
315	305402	28/03/2014	ENQUADRAMENTO DE MICROEMPRESA
080	22101094742	28/03/2014	INSCRIÇÃO

Esta certidão foi emitida automaticamente em 25/08/2021, às 11:01:34 (horário de Brasília).  
Se impressa, verificar sua autenticidade no <https://www.piauidigital.pi.gov.br>, com o código AFJMDKLIK.

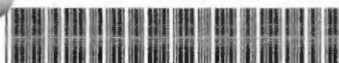

PIC2101301459

MATEUS FRANCISCO SANTOS RUFINO VIEIRA  
Secretário(a) Geral



Governo do Estado do Piauí  
Secretaria Especial da Micro e Pequena Empresa - SEMPE  
Junta Comercial do Estado do Piauí



## CERTIDÃO SIMPLIFICADA

### Sistema Nacional de Registro de Empresas Mercantis - SINREM

Certificamos que as informações abaixo constam dos documentos arquivados nesta Junta Comercial e são vigentes na data da sua expedição.

Nome Empresaria: BARTOLOMEU A DE SOUSA			Protocolo: PIC2101301327
Natureza Jurídica: Empresário (Individual)			
NIRE (Sede) 22101094742	CNPJ 19.988.502/0001-09	Arquivamento do Ato de Inscrição 28/03/2014	Início de Atividade 13/03/2014
<b>Endereço Completo</b> Avenida Senador Area Leão, Nº 1821, SALA 03,, Joquei-Teresina/PI- CEP64051-090			
<b>Objeto</b> CONSTRUÇÃO DE EDIFÍCIOS. OBRAS DE TERRAPLANAGEM; OBRAS DE URBANIZAÇÃO - RUAS, PRAÇAS E CALÇADAS; CONSTRUÇÃO DE REDES DE TRANSPORTE POR DUTOS, EXCETO PARA ÁGUA E ESGOTOS; CONSTRUÇÃO DE REDES DE ABASTECIMENTO DE ÁGUA, COLETA E ESGOTO E CONSTRUÇÕES CORRELATAS, EXCETO OBRAS DE IRRIGAÇÃO; CONSTRUÇÃO DE ESTAÇÕES E REDES DE DISTRIBUIÇÃO DE ENERGIA ELÉTRICA; CONSTRUÇÃO DE RODOVIAS E FERROVIAS; MONTAGEM E INSTALAÇÃO DE SISTEMAS E EQUIPAMENTOS DE ILUMINAÇÃO E SINALIZAÇÃO EM VIAS PÚBLICAS, PORTOS E AEROPORTOS; ADMINISTRAÇÃO DE OBRAS; COLETA DE RESÍDUOS NÃO-PERIGOSOS; SERVIÇOS DE ORGANIZAÇÃO DE FEIRAS, CONGRESSOS, EXPOSIÇÕES E FESTAS; PERFURAÇÕES E SONDAGENS; LOCAÇÃO DE AUTOMÓVEIS SEM CONDUTOR; PERFURAÇÃO E CONSTRUÇÃO DE POÇOS DE ÁGUA; TRANSPORTE ESCOLAR; SERVIÇO DE TRANSPORTE DE PASSAGEIROS - LOCAÇÃO DE AUTOMÓVEIS COM MOTORISTA; SERVIÇO DE ARQUITETURA; CONSTRUÇÃO DE BARRAGENS E REPRESAS PARA GERAÇÃO DE ENERGIA ELÉTRICA; MANUTENÇÃO DE REDES DE DISTRIBUIÇÃO DE ENERGIA ELÉTRICA; MONTAGEM DE ESTRUTURAS METÁLICAS; ATIVIDADES DE CONSULTORIA EM GESTÃO EMPRESARIAL, EXCETO CONSULTORIA TÉCNICA ESPECÍFICA; ATIVIDADES DE COBRANÇA E INFORMAÇÕES CADASTRAIS; ATIVIDADES PAISAGÍSTICAS; ATIVIDADES RELACIONADAS A ESGOTO, EXCETO A GESTÃO DE REDES; ATIVIDADES DE LIMPEZA NÃO ESPECIFICADAS ANTERIORMENTE (ATIVIDADE DE LIMPEZA E CAPINA DE RUAS).			
<b>Capital</b> R\$ 500.000,00 (quinhentos mil reais)			<b>Porte</b> EPP (Empresa de Pequeno Porte)
<b>Último Arquivamento</b>	<b>Número</b>	<b>Ato/eventos</b>	<b>Situação</b>
<b>Data</b> 01/06/2021	20210368101	223 / 223 - BALANÇO	<b>ATIVA</b> <b>Status</b> SEM STATUS
<b>Nome do Empresário: BARTOLOMEU ALVES DE SOUSA</b>			
<b>Identidade:</b> 0000132019930		<b>CPF:</b> 705.631.283-72	
<b>Estado civil:</b> SOLTEIRO(A)		<b>Regime de bens:</b> NÃO INFORMADO	

Esta certidão foi emitida automaticamente em 28/08/2021, às 10:00:23 (horário de Brasília).  
Se impressa, verificar sua autenticidade no <https://www.piauidigital.pi.gov.br>, com o código **GHAGYAE6**.



PIC2101301327

MATEUS FRANCISCO SANTOS RUFINO VIEIRA  
Secretário Geral



CARTÓRIO

Autenticação Digital Código: 100681805209155933278-1  
Data: 18/05/2020 16:48:03  
Valor Total do Ato: R\$ 4,56  
Selo Digital Tipo Normal C: AKB15699-K1FC



CN: 06.878-0  
Cartório Azevedo Bastos  
Av. Presidente Epitácio Pessoa, 1145  
Bairro dos Estados, João Pessoa - PB  
(31) 3744-5414 - cartorio@azevedobastos.com.br  
<https://azevedobastos.com.br>

Dout. Valdir Azevedo Bastos  
TJ/PB

TJPB



*Bartolomeu Alves de Sousa*

000223

**ALTERAÇÃO CONTRATUAL Nº 01 (UM) DA EMPRESA INDIVIDUAL**  
**BARTOLOMEU A DE SOUSA**  
**AVENIDA SENADOR AREA LEAO, Nº 1821, SALA 03, BAIRRO JOQUEI,**  
**TERESINA, ESTADO DO PIAUI.**  
**CNPJ: 19.988.502/0001-09**  
**CEP: 64.051-090.**

Pelo presente instrumento particular, **BARTOLOMEU ALVES DE SOUSA**, Brasileiro, Solteiro, natural da cidade de São Francisco do Maranhão - MA, nascido em 23 de agosto de 1975, RG nº 0000132019930 SSP-MA, CPF nº 705.631.283-72, residente e domiciliado na Rua do Verdão, S/N, Bairro Centro, São Francisco do Maranhão - MA, CEP. 65.650-000, empresário registrado na junta Comercial do Estado do Piauí sob o NIRE 22101094742, datado de 28/03/2014, CNPJ: 19.988.502/0001-09, sob o nome empresarial **BARTOLOMEU A DE SOUSA** com sede nesta cidade de Teresina - ESTADO DO PIAUÍ, na Avenida Senador Área Leão, nº 1821, Sala 03, Bairro Jóquei, CEP 64.051-090. resolve entre si, como de fato resolvido tem, na melhor forma de direito e de pleno e comum acordo, alterar o seu contrato social conforme as cláusulas e condições seguintes:

**Cláusula 1ª** - O Empresário Individual passará a ter por objeto o exercício das seguintes atividades econômicas:

**41.20-4-00 - Construção de edifícios**

**38.11-4-00 - Coleta de resíduos não-perigosos**

**42.11-1-01 - Construção de rodovias e ferrovias**

**42.13-8-00 - Obras de urbanização - ruas, praças e calçadas**

**42.21-9-01 - Construção de barragens e represas para geração de energia elétrica**

**42.21-9-02 - Construção de estações e redes de distribuição de energia elétrica**

**42.21-9-03 - Manutenção de redes de distribuição de energia elétrica**

**42.22-7-01 - Construção de redes de abastecimento de água, coleta de esgoto e construções correlatas, exceto obras de irrigação**

**42.23-5-00 - Construção de redes de transportes por dutos, exceto para água e esgoto**

**42.92-8-01 - Montagem de estruturas metálicas**

**43.12-6-00 - Perfurações e sondagens**

**43.13-4-00 - Obras de terraplenagem**

**43.29-1-04 - Montagem e instalação de sistemas e equipamentos de iluminação e sinalização em vias públicas, portos e aeroportos**

**43.99-1-01 - Administração de obras**

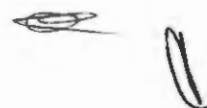

- 43.99-1-05 - Perfuração e construção de poços de água
- 49.23-0-02 - Serviço de transporte de passageiros - locação de automóveis com motorista
- 49.24-8-00 - Transporte escolar
- 70.20-4-00 - Atividades de consultoria em gestão empresarial, exceto consultoria técnica específica
- 71.11-1-00 - Serviços de arquitetura
- 77.11-0-00 - Locação de automóveis sem condutor
- 82.30-0-01 - Serviços de organização de feiras, congressos, exposições e festas
- 82.91-1-00 - Atividades de cobranças e informações cadastrais
- 8130-3/00 Atividades paisagísticas
- 3702-9/00 Atividades relacionadas a esgoto, exceto a gestão de redes
- 8129-0/00 Atividades de limpeza não especificadas anteriormente (atividade de limpeza e capina de ruas)

**Cláusula 2ª** - O empresário declara que a atividade se enquadra em Empresa de Pequeno Porte - EPP, nos termos da Lei Complementar nº 123, de 14 de dezembro de 2006, e que não se enquadra em qualquer das hipóteses de exclusão relacionadas no § 4º do art. 3º da mencionada lei. (art. 3º, I, LC 123/2006)

A vista da modificação ora ajustada, consolida-se o instrumento contratual com a seguinte redação.

### **CONSOLIDAÇÃO DO INSTRUMENTO CONTRATUAL DE EMPRESÁRIO INDIVIDUAL BARTOLOMEU A DE SOUSA**

#### **DO NOME EMPRESARIAL (ART. 968, II, CC)**

**Cláusula 1ª:** O Empresário Individual tem o nome empresarial **BARTOLOMEU A DE SOUSA** e nome fantasia **B A S.** art. 2º, § 1º Lei Complementar nº 167, de 24 de abril de 2019).

#### **DO CAPITAL (ART. 968, III, CC)**

**Cláusula 2ª** - O capital é de R\$ 500.000,00 (quinhentos mil reais), totalmente subscrito e integralizado, neste ato, da seguinte forma: R\$ 500.000,00 (quinhentos mil reais) em moeda corrente do País.

#### **DA SEDE (ART. 968, IV, CC)**

**Cláusula 3ª** - O Empresário Individual tem sua sede no seguinte endereço: Avenida Senador





Area Leao, nº 1821, Sala 03, Bairro Joquci, Teresina-PI, CEP 64.051-090.

### DO OBJETO (ART. 968, IV, CC)

**Cláusula 4ª** - O Empresário Individual tem por objeto o exercício das seguintes atividades econômicas:

- 41.20-4-00 - Construção de edifícios
- 38.11-4-00 - Coleta de resíduos não-perigosos
- 42.11-1-01 - Construção de rodovias e ferrovias
- 42.13-8-00 - Obras de urbanização - ruas, praças e calçadas
- 42.21-9-01 - Construção de barragens e represas para geração de energia elétrica
- 42.21-9-02 - Construção de estações e redes de distribuição de energia elétrica
- 42.21-9-03 - Manutenção de redes de distribuição de energia elétrica
- 42.22-7-01 - Construção de redes de abastecimento de água, coleta de esgoto e construções correlatas, exceto obras de irrigação
- 42.23-5-00 - Construção de redes de transportes por dutos, exceto para água e esgoto
- 42.92-8-01 - Montagem de estruturas metálicas
- 43.12-6-00 - Perfurações e sondagens
- 43.13-4-00 - Obras de terraplenagem
- 43.29-1-04 - Montagem e instalação de sistemas e equipamentos de iluminação e sinalização em vias públicas, portos e aeroportos
- 43.99-1-01 - Administração de obras
- 43.99-1-05 - Perfuração e construção de poços de água
- 49.23-0-02 - Serviço de transporte de passageiros - locação de automóveis com motorista
- 49.24-8-00 - Transporte escolar
- 70.20-4-00 - Atividades de consultoria em gestão empresarial, exceto consultoria técnica específica
- 71.11-1-00 - Serviços de arquitetura
- 77.11-0-00 - Locação de automóveis sem condutor
- 82.30-0-01 - Serviços de organização de feiras, congressos, exposições e festas
- 82.91-1-00 - Atividades de cobranças e informações cadastrais
- 8130-3/00 Atividades paisagísticas
- 3702-9/00 Atividades relacionadas a esgoto, exceto a gestão de redes



**8129-0/00 Atividades de limpeza não especificadas anteriormente (atividade de limpeza e capina de ruas)**

**DA DECLARAÇÃO DE DESIMPEDIMENTO (ART. 37, II, LEI Nº 8.934, DE 1994)**

**Cláusula 5ª** - O empresário declara, sob as penas da lei, inclusive que são verídicas todas as informações prestadas neste instrumento e quanto ao disposto no artigo 299 do Código Penal, não estar impedido de exercer atividade empresária e não possuir outro registro como Empresário Individual no País.

**DO ENQUADRAMENTO (ME OU EPP)**

**Cláusula 6ª** - O empresário declara que a atividade se enquadra em Empresa de Pequeno Porte - EPP, nos termos da Lei Complementar nº 123, de 14 de dezembro de 2006, e que não se enquadra em qualquer das hipóteses de exclusão relacionadas no § 4º do art. 3º da mencionada lei. (art. 3º, I, LC 123/2006)

**DO PRAZO**

**Cláusula 7ª:** O prazo de duração será indeterminado, extinguindo-se por vontade do Empresário e nos casos previstos em Lei.

E, por estar assim constituído, assino o presente instrumento.

Teresina-PI, 09 de março de 2020.

Bartolomeu Alves de Sousa  
Empresário





## ASSINATURA ELETRÔNICA

Certificamos que o ato da empresa BARTOLOMEU A DE SOUSA consta assinado digitalmente por:

IDENTIFICAÇÃO DO(S) ASSINANTE(S)	
CPF	Nome
70563128372	BARTOLOMEU ALVES DE SOUSA

CERTIFICO O REGISTRO EM 19/03/2020 10:00 SOB Nº 20200117017.  
PROTOCOLO: 200117017 DE 17/03/2020. CÓDIGO DE VERIFICAÇÃO:  
12001285173. NIRE: 22101094742.  
BARTOLOMEU A DE SOUSA



ISABELA SANTANA MONTEIRO BARBOSA  
SECRETÁRIA-GERAL  
TERESINA, 19/03/2020  
[www.piauidigital.pi.gov.br](http://www.piauidigital.pi.gov.br)



Prefeitura Municipal De Teresina  
Secretaria Municipal de Finanças

## ALVARÁ DE LOCALIZAÇÃO E FUNCIONAMENTO

VALIDADE: 31/12/2021

INSC. MUNICIPAL:	CPF/CNPJ:	DATA
4591496	19.988.502/0001-09	19/01/2021
<b>RAZÃO SOCIAL:</b>		
BARTOLOMEU A DE SOUSA		
<b>NOME FANTASIA:</b>		
B A S		
<b>LOCALIZAÇÃO:</b>		
AVENIDA SENADOR AREA LEO Nº 1821 TERESINA - PI 64051090	SALA 03;	JOQUEI
<b>ATIVIDADE</b>		
<b>LICENÇAS:</b>		
<b>MEIO AMBIENTE</b>	Nº 7976/2019 MA	Validade: 30/11/2023

Este contribuinte está autorizado a desenvolver as atividades acima elencadas e firma compromisso, sob as penas da lei, de que conhece e atende os requisitos legais exigidos para funcionamento e exercício das atividades econômicas constantes do objeto social, no que respeita ao uso e ocupação do solo, as atividades domiciliares e restrições ao uso de espaços públicos acessibilidade e de segurança sanitária, ambiental e de prevenção contra incêndio e pânico. O contribuinte reconhece que o não atendimento a estes requisitos acarretará a suspensão e a cassação subsequente do Alvará de Funcionamento, nos termos da

**RESSALVA: A VALIDADE DESTES ALVARÁ DE LOCALIZAÇÃO E FUNCIONAMENTO DEPENDE DA MANUTENÇÃO ATUALIZADA DAS LICENÇAS SANITÁRIA, AMBIENTAL DE OPERAÇÃO E DO ATESTADO DE REGULARIDADE DO CORPO DE BOMBEIROS, NO QUE COUBER, CONFORME LEGISLAÇÃO VIGENTE.**

Código de Autenticidade

afefae5cc7c8ab8e7a7161b6d4d412cce5



*[Handwritten signature]*

*[Handwritten mark]*

*[Handwritten mark]*



# REPÚBLICA FEDERATIVA DO BRASIL

## CADASTRO NACIONAL DA PESSOA JURÍDICA

NÚMERO DE INSCRIÇÃO  
19.988.502/0001-09  
MATRIZ

COMPROVANTE DE INSCRIÇÃO E DE SITUAÇÃO  
CADASTRAL

DATA DE ABERTURA  
28/03/2014

NOME EMPRESARIAL  
BARTOLOMEU A DE SOUSA

TÍTULO DO ESTABELECIMENTO (NOME DE FANTASIA)  
B A S

PORTE  
EPP

CÓDIGO E DESCRIÇÃO DA ATIVIDADE ECONÔMICA PRINCIPAL  
41.20-4-00 - Construção de edifícios

CÓDIGO E DESCRIÇÃO DAS ATIVIDADES ECONÔMICAS SECUNDÁRIAS  
 37.02-9-00 - Atividades relacionadas a esgoto, exceto a gestão de redes  
 38.11-4-00 - Coleta de resíduos não-perigosos  
 42.11-1-01 - Construção de rodovias e ferrovias  
 42.13-8-00 - Obras de urbanização - ruas, praças e calçadas  
 42.21-9-01 - Construção de barragens e represas para geração de energia elétrica  
 42.21-9-02 - Construção de estações e redes de distribuição de energia elétrica  
 42.21-9-03 - Manutenção de redes de distribuição de energia elétrica  
 42.22-7-01 - Construção de redes de abastecimento de água, coleta de esgoto e construções correlatas, exceto obras de irrigação  
 42.23-5-00 - Construção de redes de transportes por dutos, exceto para água e esgoto  
 42.92-8-01 - Montagem de estruturas metálicas  
 43.12-6-00 - Perfurações e sondagens  
 43.13-4-00 - Obras de terraplenagem  
 43.29-1-04 - Montagem e instalação de sistemas e equipamentos de iluminação e sinalização em vias públicas, portos e aeroportos  
 43.99-1-01 - Administração de obras  
 43.99-1-05 - Perfuração e construção de poços de água  
 49.23-0-02 - Serviço de transporte de passageiros - locação de automóveis com motorista  
 49.24-8-00 - Transporte escolar  
 70.20-4-00 - Atividades de consultoria em gestão empresarial, exceto consultoria técnica específica  
 71.11-1-00 - Serviços de arquitetura  
 77.11-0-00 - Locação de automóveis sem condutor

CÓDIGO E DESCRIÇÃO DA NATUREZA JURÍDICA  
213-5 - Empresário (Individual)

LOGRADOURO  
AV SENADOR AREA LEAO

NÚMERO  
1821

COMPLEMENTO  
SALA 03

CEP  
64.051-090

BAIRRO/DISTRITO  
JOQUEI

MUNICÍPIO  
TERESINA

UF  
PI

ENDEREÇO ELETRÔNICO  
BASNEWS555@GMAIL.COM

TELEFONE  
(86) 9963-3155

ENTE FEDERATIVO RESPONSÁVEL (EFR)  
\*\*\*\*\*

SITUAÇÃO CADASTRAL  
ATIVA

DATA DA SITUAÇÃO CADASTRAL  
28/03/2014

MOTIVO DE SITUAÇÃO CADASTRAL

SITUAÇÃO ESPECIAL  
\*\*\*\*\*

DATA DA SITUAÇÃO ESPECIAL  
\*\*\*\*\*

Aprovado pela Instrução Normativa RFB nº 1.863, de 27 de dezembro de 2018.

Emitido no dia 15/10/2021 às 19:52:12 (data e hora de Brasília).

Página: 1/2



# REPÚBLICA FEDERATIVA DO BRASIL

## CADASTRO NACIONAL DA PESSOA JURÍDICA

NÚMERO DE INSCRIÇÃO  
19.988.502/0001-09  
MATRIZ

COMPROVANTE DE INSCRIÇÃO E DE SITUAÇÃO  
CADASTRAL

DATA DE ABERTURA  
28/03/2014

NOME EMPRESARIAL  
BARTOLOMEU A DE SOUSA

CÓDIGO E DESCRIÇÃO DAS ATIVIDADES ECONÓMICAS SECUNDÁRIAS  
81.29-0-00 - Atividades de limpeza não especificadas anteriormente  
81.30-3-00 - Atividades paisagísticas  
82.30-0-01 - Serviços de organização de feiras, congressos, exposições e festas  
82.91-1-00 - Atividades de cobranças e informações cadastrais

CÓDIGO E DESCRIÇÃO DA NATUREZA JURÍDICA  
213-5 - Empresário (Individual)

LOGRADOURO  
AV SENADOR AREA LEAO

NÚMERO  
1821

COMPLEMENTO  
SALA 03

CEP  
64.051-090

BARRO/DISTRITO  
JOQUEI

MUNICÍPIO  
TERESINA

UF  
PI

ENDEREÇO ELETRÔNICO  
BASNEWS555@GMAIL.COM

TELEFONE  
(86) 9963-3155

ENTE FEDERATIVO RESPONSÁVEL (EFR)  
\*\*\*\*\*

SITUAÇÃO CADASTRAL  
ATIVA

DATA DA SITUAÇÃO CADASTRAL  
28/03/2014

MOTIVO DE SITUAÇÃO CADASTRAL

SITUAÇÃO ESPECIAL  
\*\*\*\*\*

DATA DA SITUAÇÃO ESPECIAL  
\*\*\*\*\*

Aprovado pela Instrução Normativa RFB nº 1.863, de 27 de dezembro de 2018.

Emitido no dia 15/10/2021 às 19:52:12 (data e hora de Brasília).

Página: 2/2



## FICHA CADASTRAL

**Inscrição:** 19.540.090-9  
**GERAT:** 3a GERAT TERESINA  
**Agência Regional:** AGEAT TERESINA  
**Situação Cadastral:** ATIVO  
**Benefício Fiscal:** SIM    **Sit. SIPAF:**    **PF Optante NF:** NÃO    **Exportador:** NÃO

**CNPJ:** 19.988.502/0001-09  
**Tipo de Pessoa:** JURÍDICA  
**Situação Fiscal:** REGULAR  
**Última Atualização:** 29/04/2020  
**Insc. Prazo Certo:** NÃO

### DENOMINAÇÃO DO ESTABELECIMENTO

**Nome Empresarial:** BARTOLOMEU A DE SOUSA ME  
**Nome Fantasia:** B A S

### ENDEREÇO ESTABELECIMENTO

**Endereço:** AVE SENADOR AREA LEAO    **Número:** 1821  
**Complemento:** SALA 03    **Referência:**  
**Bairro:** JOQUEI    **Município:** TERESINA    **UF:** PI  
**Telefone:** 86 988325802    **FAX:**    **CEP:** 64051090    **C. Postal:**    **CEP C.Postal:**  
**E-Mail:** rosanassousaa@gmail.com    **Telefone DIEF:** 86 988325802

### ENDEREÇO FISCAL

**Endereço:** AVE SENADOR AREA LEAO    **Número:** 1821  
**Complemento:** SALA 03    **Referência:**  
**Bairro:** JOQUEI    **Município:** TERESINA    **UF:** PI  
**Telefone:** 86 81007605    **FAX:** 0    **CEP:**    **C. Postal:**    **CEP C.Postal:**  
**E-Mail:**

### QUALIFICAÇÃO DO CONTRIBUINTE

**Categoria Cadastral:** EPP    **Regime Recolhimento:** SIMPLES NACIONAL    **Início Ativ.:** 20/05/2014  
**Junta Comercial:** 22101094742    **Data da Constituição:** 28/03/2014    **Tipo Utilização:** OUTROS  
**Natureza Jurídica:** EMPRESÁRIO    **Cat. Estabelec.:** MATRIZ OU UNICO  
**Capital Social:** 500000    **Área Utilizada (m2):** 0  
**CAE Principal:**

#### CAE Secundária:

**Ativ. Principal(CNAE):** 4120400 - Construção de edifícios

#### Ativ. Secundárias(CNAE):

- 7711000    Locação de automóveis sem condutor
- 4223500    Construção de redes de transportes por dutos, exceto para água e esgoto
- 7111100    Serviços de arquitetura
- 4222701    Construção de redes de abastecimento de água, coleta de esgoto e construções correlatas, exceto obras de irrigação
- 4221903    Manutenção de redes de distribuição de energia elétrica
- 4292801    Montagem de estruturas metálicas
- 4399105    Perfuração e construção de poços de água
- 7020400    Atividades de consultoria em gestão empresarial, exceto consultoria técnica específica

- 4399101 Administração de obras
- 4312600 Perfurações e sondagens
- 3811400 Coleta de resíduos não perigosos
- 4923002 Serviço de transporte de passageiros - locação de automóveis com motorista
- 4211101 Construção de rodovias e ferrovias
- 8230001 Serviços de organização de feiras, congressos, exposições e festas
- 8130300 Atividades paisagísticas
- 8129000 Atividades de limpeza não especificadas anteriormente
- 3702900 Atividades relacionadas a esgoto, exceto a gestão de redes
- 4924800 Transporte escolar
- 4221901 Construção de barragens e represas para geração de energia elétrica
- 4213600 Obras de urbanização - ruas, praças e calçadas
- 4221902 Construção de estações e redes de distribuição de energia elétrica
- 8291100 Atividades de cobrança e informações cadastrais
- 4313400 Obras de terraplenagem
- 4329104 Montagem e instalação de sistemas e equipamentos de iluminação e sinalização em vias públicas, portos e aeroportos

**DADOS DO CONTADOR**

**Nome:** PEDRO KIKELIONE ARAUJO DA SILVA    **Tipo Pessoa:** FÍSICA    **CNPJ/CPF:** 2002616302    **CRC:** 11425

**DADOS DO(S) REPRESENTANTE(S)**

Relação:	Nome:	Tipo Pessoa:	CGC/CPF	Cargo:	Perc.
EMPRESARIO	BARTOLOMEU ALVES DE SOUSA	FÍSICA	705.631.283-72	EMPRESARIO	100%







Prefeitura Municipal de Teresina  
Secretaria Municipal de Finanças  
**CARTÃO DE INSCRIÇÃO**  
INSCRIÇÃO MUNICIPAL Nº 4591496

CÓDIGO DE CONTROLE: 0178765/21-91

**CPF/CNPJ**

19.988.502/0001-09

**NÚMERO DE REGISTRO**

1787652191

**DATA DE ABERTURA**

16/06/2016

**RAZÃO SOCIAL**

BARTOLOMEU A DE SOUSA

**RESPONSÁVEL LEGAL**

**CPF/CNPJ**

**LOCALIZAÇÃO**

AVENIDA SENADOR AREA LEO, 1821 - SALA 03;  
BAIRRO JOQUEI  
TERESINA/PI - CEP: 64051-090

**CNAE(S) / DESCRIÇÃO / RISCO**

412040001 - CONSTRUCAO DE EDIFICIOS (OBRAS NOVAS)

370290000 - ATIVIDADES RELACIONADAS A ESGOTO, EXCETO A GESTAO DE REDES

381140001 - COLETA DE RESIDUOS NAO PERIGOSOS

421110101 - CONSTRUCAO DE RODOVIAS E FERROVIAS

421110102 - REPARAÇÃO, CONSERVAÇÃO E REFORMA DE RODOVIAS E FERROVIAS

421110103 - CONSTRUCAO DE RODOVIAS COM PAVIMENTACAO ASFALTICA, POLIEDRICA OU PARALELEPIPEDO

421380001 - OBRAS DE URBANIZACAO RUAS, PRACAS E CALCADAS

421380002 - REPARAÇÃO, CONSERVAÇÃO E REFORMA DE RUAS, PRAÇAS E CALÇADAS

Emitido em: 15/10/2021 19:57:15

Código autenticidade: FAEA4F3B36C99EFC

Nº Via: 1

000234



Prefeitura Municipal de Teresina  
Secretaria Municipal de Finanças  
**CARTÃO DE INSCRIÇÃO**  
INSCRIÇÃO MUNICIPAL Nº 4591496

CÓDIGO DE CONTROLE: 0178765/21-91

**CNAE(S) / DESCRIÇÃO / RISCO**

- 421380003 - OBRAS DE URBANIZACAO COM PAVIMENTACAO ALFALTICA, POLIEDRICA OU PARALELEPIPEDA, DE RUAS, PRACAS E CALCADAS
- 422190101 - CONSTRUCAO DE BARRAGENS E REPRESAS PARA GERACAO DE ENERGIA ELETRICA
- 422190201 - CONSTRUCAO DE ESTACOES E REDES DE DISTRIBUICAO DE ENERGIA ELETRICA
- 422190202 - REPARAÇÃO, CONSERVAÇÃO E REFORMA DE ESTACOES E REDES DE DISTRIBUICAO DE ENERGIA ELETRICA
- 422190300 - MANUTENCAO DE REDES DE DISTRIBUICAO DE ENERGIA ELETRICA
- 422270101 - CONSTRUCAO DE REDES DE ABASTECIMENTO DE AGUA, COLETA DE ESGOTO E CONSTRUCOES CORRELATAS, EXCETO OBRAS DE IRRIGACAO
- 422270102 - MANUTENCAO DE REDES DE ABASTECIMENTO DE AGUA, COLETA DE ESGOTO E CONSTRUCOES CORRELATAS, EXCETO OBRAS DE IRRIGACAO (REPARACAO, CONSERVACAO E REFORMA)
- 422350001 - CONSTRUCAO DE REDES DE TRANSPORTES POR DUTOS, EXCETO PARA AGUA E ESGOTO
- 422350002 - REPARACAO, CONSERVACAO E REFORMA DE REDES DE TRANSPORTES POR DUTOS, EXCETO PARA ÁGUA E ESGOTO
- 429280101 - MONTAGEM DE ESTRUTURAS METALICAS PERMANENTES EM OBRAS DE CONSTRUCAO CIVIL
- 431260000 - PERFURACOES E SONDAgens
- 431340001 - OBRAS DE TERRAPLENAGEM
- 432910401 - MONTAGEM E INSTALACAO DE SISTEMAS E EQUIPAMENTOS DE ILUMINACAO E SINALIZACAO EM VIAS PUBLICAS, PORTOS E AEROPORTOS
- 432910402 - MANUTENCAO DE SISTEMAS E EQUIPAMENTOS DE ILUMINACAO E SINALIZACAO EM VIAS PUBLICAS, PORTOS E AEROPORTOS
- 439910100 - ADMINISTRACAO DE OBRAS

Emitido em: 15/10/2021 19:57:15

Código autenticidade: FAEA4F3B36C99EFC

Nº Via: 1

000235



Prefeitura Municipal de Teresina  
Secretaria Municipal de Finanças  
**CARTÃO DE INSCRIÇÃO**  
INSCRIÇÃO MUNICIPAL Nº 4591496

CÓDIGO DE CONTROLE: 0178765/21-91

**CNAE(S) / DESCRIÇÃO / RISCO**

439910501 - PERFURACAO E CONSTRUCAO DE POCOS DE AGUA

492300200 - SERVICO DE TRANSPORTE DE PASSAGEIROS - LOCAÇAO DE AUTOMOVEIS COM MOTORISTA

492480000 - TRANSPORTE ESCOLAR

702040001 - ATIVIDADES DE CONSULTORIA EM GESTAO EMPRESARIAL, EXCETO CONSULTORIA TECNICA ESPECIFICA

711110001 - SERVICOS DE ARQUITETURA

711110002 - SERVICOS DE ARQUITETURA

771100000 - LOCAÇAO DE AUTOMOVEIS SEM CONDUTOR

812900001 - ATIVIDADES DE LIMPEZA NAO ESPECIFICADAS ANTERIORMENTE

813030001 - ATIVIDADES PAISAGISTICAS

823000101 - SERVICOS DE ORGANIZACAO DE FEIRAS, CONGRESSOS E EXPOSICOES

823000102 - SERVIÇOS DE ORGANIZAÇÃO DE FESTAS E RECEPCOES

829110001 - ATIVIDADES DE COBRANCA E INFORMACOES CADASTRAIS

**NOTAS**

Este cartão é válido somente para a localização e atividade(s) acima descrita(s). O presente deve ser afixado em local visível e acessível à fiscalização.

Emitido em: 15/10/2021 19:57:15

Código autenticidade: FAEA4F3B36C99EFC

Nº Via: 1

000236



MINISTÉRIO DA FAZENDA  
Secretaria da Receita Federal do Brasil  
Procuradoria-Geral da Fazenda Nacional

**CERTIDÃO POSITIVA COM EFEITOS DE NEGATIVA DE DÉBITOS RELATIVOS AOS TRIBUTOS  
FEDERAIS E À DÍVIDA ATIVA DA UNIÃO**

Nome: **BARTOLOMEU A DE SOUSA**  
CNPJ: **19.988.502/0001-09**

Ressalvado o direito de a Fazenda Nacional cobrar e inscrever quaisquer dívidas de responsabilidade do sujeito passivo acima identificado que vierem a ser apuradas, é certificado que:

1. constam débitos administrados pela Secretaria da Receita Federal do Brasil (RFB) com exigibilidade suspensa nos termos do art. 151 da Lei nº 5.172, de 25 de outubro de 1966 - Código Tributário Nacional (CTN), ou objeto de decisão judicial que determina sua desconsideração para fins de certificação da regularidade fiscal, ou ainda não vencidos; e
2. constam nos sistemas da Procuradoria-Geral da Fazenda Nacional (PGFN) débitos inscritos em Dívida Ativa da União (DAU) com exigibilidade suspensa nos termos do art. 151 do CTN, ou garantidos mediante bens ou direitos, ou com embargos da Fazenda Pública em processos de execução fiscal, ou objeto de decisão judicial que determina sua desconsideração para fins de certificação da regularidade fiscal.

Conforme disposto nos arts. 205 e 206 do CTN, este documento tem os mesmos efeitos da certidão negativa.

Esta certidão é válida para o estabelecimento matriz e suas filiais e, no caso de ente federativo, para todos os órgãos e fundos públicos da administração direta a ele vinculados. Refere-se à situação do sujeito passivo no âmbito da RFB e da PGFN e abrange inclusive as contribuições sociais previstas nas alíneas 'a' a 'd' do parágrafo único do art. 11 da Lei nº 8.212, de 24 de julho de 1991.

A aceitação desta certidão está condicionada à verificação de sua autenticidade na Internet, nos endereços <<http://rfb.gov.br>> ou <<http://www.pgfn.gov.br>>.

Certidão emitida gratuitamente com base na Portaria Conjunta RFB/PGFN nº 1.751, de 2/10/2014.

Emitida às 06:55:30 do dia 13/08/2021 <hora e data de Brasília>.

Válida até 09/02/2022.

Código de controle da certidão: **C921.F74A.EB6D.78D5**

Qualquer rasura ou emenda invalidará este documento.



GOVERNO DO ESTADO DO PIAUÍ  
SECRETARIA DA FAZENDA

**CERTIDÃO DE SITUAÇÃO FISCAL E TRIBUTÁRIA**

**nº 2110081998850200010901**

RAZÃO SOCIAL	
<b>BARTOLOMEU A DE SOUSA ME</b>	
ENDEREÇO	BAIRRO OU DISTRITO
<b>AVE SENADOR AREA LEAO 1821 SALA 03</b>	<b>JOQUEI</b>
MUNICÍPIO	CEP
<b>TERESINA</b>	<b>64051090</b>
CPF/CNPJ (Nº)	INSCRIÇÃO ESTADUAL
<b>19.988.502/0001-09</b>	<b>19.540.090-9</b>
<p>Ressalvado o direito de a Fazenda Estadual cobrar e inscrever quaisquer dívidas de responsabilidade do sujeito passivo acima identificado que vierem a ser apuradas, certifica-se que o mesmo encontra-se em <b>SITUAÇÃO FISCAL REGULAR.</b></p>	

Certidão emitida com base na Portaria GSF nº 106/06, de 12 de abril de 2006.

Qualquer rasura ou emenda invalidará este documento.

Validade deste documento: 60 (sessenta) dias contados da data de sua emissão.

**EMITIDA VIA INTERNET EM 08/10/2021, ÀS 13:30:24**

**VÁLIDA ATÉ 07/12/2021**

**ESTE DOCUMENTO NÃO TERÁ VALIDADE ANTES DE SUA AUTENTICAÇÃO VIA INTERNET, NO SITE**  
**<http://webas.sefaz.pi.gov.br/certidaonft-web>**

Chave para Autenticação: 62EB-F213-E73A-79C8-AAE8-5313-9E1D-66AD



GOVERNO DO ESTADO DO PIAUÍ  
PROCURADORIA GERAL DO ESTADO

**CERTIDÃO QUANTO A DÍVIDA ATIVA DO ESTADO**

n° 211019988502000109

(Emitida em atenção ao que dispõe a Instrução Normativa PGE/PI n° 01°2015)

**IDENTIFICAÇÃO DO(A) REQUERENTE**

INSCRIÇÃO ESTADUAL

9.540.090-9

CNPJ/CPF

19.988.502/0001-09

NOME/RAZÃO SOCIAL

**BARTOLOMEU A DE SOUSA ME**

Ressalvado o direito da Procuradoria Geral do Estado de inscrever e cobrar dívidas que venham a ser apuradas, certifico para os devidos fins, a requerimento do(a) interessado(a), que, revendo os registros da Seção de Dívida Ativa da Procuradoria Geral do Estado do Piauí, verifiquei nada existir em nome do(a) requerente acima identificado(a) até a presente data e horário, e, para constar, foi emitida a presente certidão.

Procuradoria Geral do Estado

Procuradoria Tributária

EMITIDA VIA INTERNET EM 08/10/2021, ÀS 13:21:00

VÁLIDA ATÉ 06/01/2022

ESTE DOCUMENTO NÃO TERÁ VALIDADE ANTES DE SUA AUTENTICAÇÃO VIA INTERNET, NO SITE <http://webas.sefaz.pi.gov.br/certidaonft-web>

Chave para Autenticação: 7627-FEBE-A9A7-BBFF-90E7-FD41-93A9-8E37



PODER JUDICIÁRIO  
JUSTIÇA DO TRABALHO

### CERTIDÃO NEGATIVA DE DÉBITOS TRABALHISTAS

Nome: BARTOLOMEU A DE SOUSA (MATRIZ E FILIAIS)

CNPJ: 19.988.502/0001-09

Certidão nº: 33216061/2021

Expedição: 08/10/2021, às 13:37:32

Validade: 05/04/2022 - 180 (cento e oitenta) dias, contados da data de sua expedição.

Certifica-se que **BARTOLOMEU A DE SOUSA (MATRIZ E FILIAIS)**, inscrito(a) no CNPJ sob o nº **19.988.502/0001-09**, **NÃO CONSTA** do Banco Nacional de Devedores Trabalhistas.

Certidão emitida com base no art. 642-A da Consolidação das Leis do Trabalho, acrescentado pela Lei nº 12.440, de 7 de julho de 2011, e na Resolução Administrativa nº 1470/2011 do Tribunal Superior do Trabalho, de 24 de agosto de 2011.

Os dados constantes desta Certidão são de responsabilidade dos Tribunais do Trabalho e estão atualizados até 2 (dois) dias anteriores à data da sua expedição.

No caso de pessoa jurídica, a Certidão atesta a empresa em relação a todos os seus estabelecimentos, agências ou filiais.

A aceitação desta certidão condiciona-se à verificação de sua autenticidade no portal do Tribunal Superior do Trabalho na Internet (<http://www.tst.jus.br>).

Certidão emitida gratuitamente.

#### INFORMAÇÃO IMPORTANTE

Do Banco Nacional de Devedores Trabalhistas constam os dados necessários à identificação das pessoas naturais e jurídicas inadimplentes perante a Justiça do Trabalho quanto às obrigações estabelecidas em sentença condenatória transitada em julgado ou em acordos judiciais trabalhistas, inclusive no concernente aos recolhimentos previdenciários, a honorários, a custas, a emolumentos ou a recolhimentos determinados em lei; ou decorrentes de execução de acordos firmados perante o Ministério Público do Trabalho ou Comissão de Conciliação Prévia.

Voltar

Imprimir

**Certificado de Regularidade  
do FGTS - CRF****Inscrição:** 19.988.502/0001-09**Razão Social:** BARTOLOMEU A DE SOUSA ME**Endereço:** AV SENADOR AREA LEAO 1821 SALA 03 / JOQUEI / TERESINA / PI /  
64051-090

A Caixa Econômica Federal, no uso da atribuição que lhe confere o Art. 7, da Lei 8.036, de 11 de maio de 1990, certifica que, nesta data, a empresa acima identificada encontra-se em situação regular perante o Fundo de Garantia do Tempo de Serviço - FGTS.

O presente Certificado não servirá de prova contra cobrança de quaisquer débitos referentes a contribuições e/ou encargos devidos, decorrentes das obrigações com o FGTS.

**Validade:** 04/10/2021 a 02/11/2021**Certificação Número:** 2021100401450404724930

Informação obtida em 08/10/2021 13:14:42

A utilização deste Certificado para os fins previstos em Lei esta condicionada a verificação de autenticidade no site da Caixa:  
**[www.caixa.gov.br](http://www.caixa.gov.br)**





ESTADO DO PIAUÍ  
PREFEITURA MUNICIPAL DE TERESINA  
COORDENAÇÃO ESPECIAL DA RECEITA DO MUNICÍPIO  
SECRETARIA MUNICIPAL DE FINANÇAS - SEMF

**CERTIDÃO CONJUNTA POSITIVA COM EFEITO NEGATIVA E DA DÍVIDA ATIVA DO  
MUNICÍPIO**

**CÓDIGO DE CONTROLE: 158.328/21-05**

**CPF/CNPJ:** 19.988.502/0001-09

**Contribuinte:** BARTOLOMEU A DE SOUSA

Certificamos para os devidos fins de direito que, até a presente data, constam em nome do contribuinte acima identificado somente débitos vincendos, em curso de cobrança executiva em que tenha sido efetivada a penhora ou com exigibilidade suspensa, nos termos do art. 206 do CTN e art. 362 da Lei Complementar nº 4.974, ressalvado o direito de a Fazenda Municipal cobrar e inscrever em Dívida Ativa quaisquer débitos que venham a ser posteriormente apurados em seu nome, conforme estabelece o art. 457 da Lei Complementar nº 4.974, de 26 de dezembro de 2016 (código Tributário do Município de Teresina).

Emissão: Teresina-PI, às 17:08:54 h, do dia 10/08/2021.

Validade: 08/11/2021

Certidão sem validade para transferência de imóvel em cartório.

Observações:

- A aceitação desta declaração está condicionada à verificação de sua autenticidade na internet, no endereço <http://www.teresina.pi.gov.br>
- Qualquer rasura ou emenda invalidará este documento.
- Certidão emitida conforme modelo definido no Anexo II, do Decreto nº 11333/2011.

Código autenticidade: F74BD00CE81482B3

Nº Via: 13



**CERTIDÃO NEGATIVA DE FALÊNCIA, CONCORDATA, RECUPERAÇÃO JUDICIAL OU RECUPERAÇÃO EXTRAJUDICIAL**

**CERTIDÃO Nº 2325066**

O Tribunal de Justiça do Estado do Piauí CERTIFICA QUE, revendo os registros de distribuição de feitos mantidos nos sistemas ThemisWeb, ThemisWeb Recursal, PROJUDI, Processo Judicial Eletrônico (PJe) e Sistema Eletrônico de Execução Unificado (SEEU), ressalvadas as observações abaixo, NÃO CONSTA AÇÕES DE FALÊNCIA, CONCORDATA, RECUPERAÇÃO JUDICIAL OU RECUPERAÇÃO EXTRAJUDICIAL, inclusive nos JUIZADOS ESPECIAIS CÍVEIS E CRIMINAIS (JECC'S), em andamento nas unidades judiciárias do Poder Judiciário do Estado do Piauí em desfavor de:

**RAZÃO SOCIAL: BARTOLOMEU A, DE SOUSA EPP**  
**CNPJ: 19988502000109, REPRESENTANTE LEGAL: bartolomeu alves de souza**  
**ENDEREÇO: AVENIDA SENADOR AREA LEÃO Nº 1821 SALA 03**  
**BAIRRO: Joquei club, MUNICÍPIO: TERESINA - PI**

**OBSERVAÇÕES:**

- Certidão expedida gratuitamente com base no Provimento nº 013/2017 da Corregedoria-Geral da Justiça do Estado do Piauí;
- **Esta certidão abrange apenas AÇÕES DE FALÊNCIA, CONCORDATA, INSOLVÊNCIA CIVIL, RECUPERAÇÃO JUDICIAL OU RECUPERAÇÃO EXTRAJUDICIAL;**
- Os dados necessários à emissão da certidão são fornecidos pelo solicitante, sendo de exclusiva responsabilidade do destinatário ou interessado a sua conferência, inclusive quanto à autenticidade da própria certidão;
- Esta certidão não contempla os processos em tramitação no 2º Grau de jurisdição do Tribunal de Justiça do Estado do Piauí, que deverão ser objeto de certidão específica;
- Não existe conexão com qualquer outra base de dados de instituição pública ou com a Receita Federal que verifique a identidade do NOME/RAZÃO SOCIAL com o CPF/CNPJ.

**Esta certidão tem validade de 60 (sessenta) dias.**

Certidão emitida em 15 de Outubro de 2021 às 21 h 04 min



A autenticidade desta certidão poderá ser confirmada pela internet no site do Tribunal de Justiça do Estado do Piauí ([www.tjpi.jus.br](http://www.tjpi.jus.br)), link "Certidão Negativa de 1ª Instância". Certidão Nº 2325066. Código verificador: 8EF9A.05C9E.38EA3.2B7A4



SERVIÇO PÚBLICO FEDERAL  
CONSELHO REGIONAL DE ENGENHARIA E AGRONOMIA DO PIAUÍ

**CERTIDÃO DE REGISTRO E QUITAÇÃO DE PESSOA JURÍDICA**

Certidão Nº 208879 Validade: 13/01/2022

Registro: 0000031108EMPI Categoria: Matriz  
Data Registro: 01/06/2017  
Razão Social: BARTOLOMEU A DE SOUSA ME (F. INDIVIDUAL)  
Nome Fantasia: B A S  
Última Anuidade Paga: 2021 (6/6)  
CNPJ: 19988502000109  
Capital Social R\$: 500.000,00 Data do Capital: 19/03/2020  
Endereço: AVENIDA SENADOR AREA LEÃO 1821 SALA 03 - JOQUEI TERESINA-PI 64051-090 (86)  
999732365

**OBJETO SOCIAL**

CONSTRUÇÃO DE EDIFÍCIOS; COLETA DE RESÍDUOS NÃO-PERIGOSOS; CONSTRUÇÃO DE RODOVIAS E FERROVIAS; OBRAS DE URBANIZAÇÃO - RUAS, PRAÇAS E CALÇADAS; CONSTRUÇÃO DE BARRAGENS E REPRESAS PARA GERAÇÃO DE ENERGIA ELÉTRICA; CONSTRUÇÃO DE ESTAÇÕES E REDES DE DISTRIBUIÇÃO DE ENERGIA ELÉTRICA; MANUTENÇÃO DE REDES DE DISTRIBUIÇÃO DE ENERGIA ELÉTRICA; CONSTRUÇÃO DE REDES DE ABASTECIMENTO DE ÁGUA, COLETA DE ESGOTO E CONSTRUÇÕES CORRELATAS, EXCETO OBRAS DE IRRIGAÇÃO; CONSTRUÇÃO DE REDES DE TRANSPORTES POR DUTOS, EXCETO PARA ÁGUAS E ESGOTO; MONTAGEM DE ESTRUTURAS METÁLICAS; PERFURAÇÕES E SONDAJENS; OBRAS DE TERRAPLENAGEM; MONTAGEM E INSTALAÇÃO DE SISTEMAS E EQUIPAMENTOS DE ILUMINAÇÃO E SINALIZAÇÃO EM VIAS PÚBLICAS, PORTOS E AEROPORTOS; ADMINISTRAÇÃO DE OBRAS; PERFURAÇÃO E CONSTRUÇÃO DE POÇOS DE ÁGUA; SERVIÇO DE TRANSPORTE DE PASSAGEIROS - LOCAÇÃO DE AUTOMÓVEIS COM MOTORISTA; TRANSPORTE ESCOLAR; ATIVIDADES DE CONSULTORIA EM GESTÃO EMPRESARIAL, EXCETO CONSULTORIA TÉCNICA ESPECÍFICA; SERVIÇOS DE ARQUITETURA; LOCAÇÃO DE AUTOMÓVEIS SEM CONDUTOR; SERVIÇOS DE ORGANIZAÇÃO DE FEIRAS, CONGRESSOS, EXPOSIÇÕES E FESTAS; ATIVIDADES DE COBRANÇAS E INFORMAÇÕES CADASTRAIS; ATIVIDADES PAISAGÍSTICAS; ATIVIDADES RELACIONADAS A ESGOTO, EXCETO A GESTÃO DE REDES; ATIVIDADES DE LIMPEZA NÃO ESPECIFICADAS ANTERIORMENTE (ATIVIDADES DE LIMPEZA E CAPINA DE RUAS).

OBS 1: EMPRESA HABILITADA PARA ATUAR NO RAMO DA ENGENHARIA CIVIL (NO ÂMBITO DAS ATRIBUIÇÕES DE SEU RESPONSÁVEL TÉCNICO).

OBS 2: VEDADA POR FORÇA DO ARTIGO 335 DO CÓDIGO PENAL, E ARTIGOS 90/94 DA LEI 8.666/93, A PARTICIPAÇÃO EM LICITAÇÃO OU APRESENTAÇÃO DE PROPOSTAS ONDE LICITE A SEGUINTE PESSOA JURÍDICA: ACTIO INCORPORADORA DE CONSTRUÇÕES E SERVIÇOS LTDA (REG. 33645EMPI)

**RESPONSÁVEL(S) TÉCNICO**

Nome: EDER LIMA BARROS  
Carteira: 1916102441XXXX  
Último Ano Pago: 2021  
Data Início Responsabilidade: 04/03/2021  
Tipo de Responsabilidade: Responsável Técnico

**Títulos:**

Descrição: Engenheiro Eletricista  
Atribuição: ART. 7º DA LEI FEDERAL Nº 5.194, DE 24 DE DEZEMBRO DE 1966, E ART. 8º E 9º COMBINADO COM ART. 25 DA RESOLUÇÃO Nº 218, DE 29 DE JUNHO DE 1973, DO CONFEA (CONSOLIDADAS CONFORME RESOLUÇÃO Nº 1.048, DE 14 DE AGOSTO DE 2013, DO CONFEA).



SERVIÇO PÚBLICO FEDERAL  
CONSELHO REGIONAL DE ENGENHARIA E AGRONOMIA DO PIAUÍ

Nome: GUSTAVO PINTO DA FONSECA  
Carteira: 1915955254XXXX  
Último Ano Pago: 2021  
Data Início Responsabilidade: 03/05/2021  
Tipo de Responsabilidade: Responsável Técnico

**Títulos:**

Descrição: Engenheiro Ambiental  
Atribuição: ART. 2º DA RESOLUÇÃO 447/2000 DO CONFEA.

**Pós-Graduações:**

Especialização PÓS-GRAD LATO SENSU EM GEORREFERENCIAMENTO DE IMÓVEIS RURAIS  
Atribuição: O PROFISSIONAL POSSUI HABILITAÇÃO PARA GEORREFERENCIAMENTO DE IMÓVEIS RURAIS CONFORME A PL 2087/2004 DO CONFEA.

Nome: JOÃO FELIPE SILVA RODRIGUES  
Carteira: 1919212116XXXX  
Último Ano Pago: 2021  
Data Início Responsabilidade: 10/08/2020  
Tipo de Responsabilidade: Responsável Técnico

**Títulos:**

Descrição: Engenheiro Civil  
Atribuição: ART. 7º DA LEI FEDERAL Nº 5.194, DE 24 DE DEZEMBRO DE 1966, E ART. 7º COMBINADO COM ART. 25 DA RESOLUÇÃO Nº 218, DE 29 DE JUNHO DE 1973, DO CONFEA (CONSOLIDADAS CONFORME RESOLUÇÃO Nº 1.048, DE 14 DE AGOSTO DE 2013, DO CONFEA).

Nome: MARCO ANTONIO DE OLIVEIRA E SILVA  
Carteira: 1900825465XXXX  
Último Ano Pago: 2021  
Data Início Responsabilidade: 07/02/2019  
Tipo de Responsabilidade: Responsável Técnico

**Títulos:**

Descrição: Engenheiro Civil  
Atribuição: ARTIGOS 7 E 25 DA RESOLUCAO 218/73, DO CONFEA.

CERTIFICAMOS que a pessoa jurídica mencionada encontra-se registrada neste Conselho, nos termos da Lei nº 5.194, de 24 de dezembro de 1966, enquadrando-se na classe A, conforme Artigo 1º da Resolução 336, de 27 outubro de 1989, não podendo desenvolver atividades do seu OBJETO SOCIAL sem a participação efetiva de seu(s) Responsável(is) Técnico(s).

Ressalvado o direito de o CREA-PI cobrar e inscrever quaisquer débitos de responsabilidade da pessoa jurídica acima identificada que vierem a ser apurados, é certificado que não constam pendências em seu nome e em nome de seu(s) Responsável(is) Técnico(s).

A aceitação desta certidão está condicionada à finalidade para a qual foi emitida e à verificação de sua

Praça Demostenes Avelino, 1767 - Centro - Teresina/PI - 64.000-100

Telefones: DDD:86 Sede:2107-9292 - Parnaíba:3322-4691 - Picos:(89)3422-3149 - Floriano:(89)3522-3288 - Corrente:(89)3573-1411 - Piri-piri:3276-2626 - São Raimundo Nonato:(89)3582-2117 - Oeiras:(89)3462-2219 - Bom Jesus:(89)3562-2904 - Fax:(86)2107-9253



SERVIÇO PÚBLICO FEDERAL  
CONSELHO REGIONAL DE ENGENHARIA E AGRONOMIA DO PIAUÍ

autenticidade na Internet, no endereço <http://www.crea-pi.org.br/validacaojuridica/validacao.php>.

Certidão emitida com base na Inst. Adm. da Presidência nº 001/2011, de 21 de março de 2011.

Certificamos que caso ocorra(m) alteração(ões) no(s) elemento(s) contido(s) neste documento, esta Certidão perderá sua validade para todos os efeitos.

Atenção: qualquer rasura ou emenda invalidará este documento.

Emitida em 15/10/2021 às 22:03 hs

AVISO: As informações contidas nesta certidão, podem ser validadas através da sequência de caracteres abaixo, acessando o site: <http://sigec.crea-pi.org.br/sigec/consultasPublicas/certidaoRegistroQuitacao.jsf>

**Autenticação Digital: Z4KD9eNH**



SERVIÇO PÚBLICO FEDERAL  
CONSELHO REGIONAL DE ENGENHARIA E AGRONOMIA DO PIAUÍ

**CERTIDÃO DE REGISTRO E QUITAÇÃO DE PESSOA FÍSICA**

Certidão Nº 206671 Validade: 30/10/2021

Nome: MARCO ANTONIO DE OLIVEIRA E SILVA  
Registro Nacional: 1900825465  
CPF: 21820988368  
Endereço: RUA EPITÁCIO PESSOA 1344 - LOURIVAL PARENTE TERESINA-PI 64022110 (86) 32379148  
Ano Pago: 2021 (4 de 6 )  
Títulos: Engenheiro Civil  
Instituição UNIVERSIDADE FEDERAL DO PIAUÍ  
Atribuição: ARTIGOS 7 E 25 DA RESOLUCAO 218/73, DO CONFEA.

CERTIFICAMOS que o Profissional mencionado encontra-se registrado neste Conselho, nos Termos da Lei 5.194/66, de 24 de dezembro de 1966.

Ressalvado o direito de o CREA-PI cobrar e inscrever quaisquer débitos de responsabilidade do profissional acima identificado que vierem a ser apurados, é certificado que não constam pendências em seu nome.

A aceitação desta certidão está condicionada à finalidade para a qual foi emitida e à verificação de sua autenticidade na Internet no endereço <http://www.crea-pi.org.br/validacao/validacao.php>.

Certidão emitida com base na Inst. Adm. da Presidência nº 001/2011 de vinte e um de março de 2011.

Certificamos que caso ocorra(m) alteração(ões) no(s) elemento(s) contido(s) neste documento, esta Certidão perderá sua validade para todos os efeitos.

Atenção: qualquer rasura ou emenda invalidará este documento.

Emitida em 22/09/2021

AVISO: As informações contidas nesta certidão, podem ser validadas através da sequência de caracteres abaixo, acessando o site: <http://sigec.crea-pi.org.br/sigec/consultasPublicas/certidaoRegistroQuitacao.jsf>

**Autenticação Digital: Z4KNYegi**



# BARTOLOMEU A. DE SOUSA – ME

CNPJ 19.988.502.000109 INSCRIÇÃO ESTADUAL 19.540.090-9 Endereço: na avenida senador aurea leao n.º 1821 - Sala 03 bairro Joquei CEP 64.051.090 e-mail Basnews555@gmail.com FONES (86) 9 9963-3155 – (86) 9 9964-2016

## CONTRATO DE PRESTAÇÃO DE SERVICOS

BARTOLOMEU A. DE SOUSA -ME. COM SEDE NA AVENIDA SENADOR AUREA LEAO N° 1821 SALA 03 , BAIRRO. JOQUEI, TERESINA PI CEP 64.051.090, com CNPJ. 19.988.502/0001-09 , representado neste ato por seu representante legal BARTOLOMEU ALVES DE SOUSA ,brasileiro , solteiro nascido em 23 de agosto de 1975, natural de são Francisco do maranhão , empresário , RG. 13201993-0 ssp.ma CPF: 705.631.283-72 residente na rua Manoel Francisco n° 02 centro são Francisco do maranhão. CEP 65.650-000.

CONTRATADO: MARCO ANTONIO DE OLIVEIRA E SILVA , brasileiro, casado, engenheiro civil, residente na rua epitacio pessoa n°1344 bairro Lourival parente cep.64.022-110 Teresina – PI, inscrito sob CPF n° 218209.883-68 , RG n° 506.400, ssp – PI,- Carteira de Identificação Profissional n°19.008.2546.5, expedida pelo CREA-PI.

As partes acima identificadas têm entre si, justo e acertado, o presente Contrato de Prestação de Serviços de Responsável Técnico, que se regerá pelas cláusulas seguintes e pelas condições que reciprocamente estipulam, outorgam e aceitam, a saber:

**Cláusula 1ª.** A CONTRATADO em sua qualidade de engenheiro civil e como Responsável Técnico obriga-se a prestar à CONTRATANTE os serviços profissionais de sua responsabilidade;

**Cláusula 2ª.** A CONTRATANTE se compromete a pagar ao Contratado pelos serviços ora acertados, remuneração não inferior ao salário mínimo profissional de 06 (seis salários mínimos nacional vigente) mensalmente, no horário de 7:00 horas às 13:00 horas de segunda-feira à sexta-feira; exceto feriados.

**Cláusula 3ª.** O reajuste anual será baseado no índice de reajuste do governo federal para o salário mínimo nacional;

**Cláusula 4ª.** A CONTRATANTE se obriga a apresentar ao CONTRATADO todos os documentos necessários ao bom e fiel cumprimento do presente contrato de responsabilidade técnica, inclusive quanto aos dados técnicos, especificações e instruções necessárias à prestação dos serviços contratados.

*Bas*

*MA*

*[Handwritten signature]*

Documento Autenticado Digitalmente de acordo com os artigos 1º, 3º e 7º inc. V 8º, 41 e 52 da Lei Federal 8.932/1994 e Art. 8 inc. XII da Lei Estadual 8.721/2008 autenticado e apresenta imagem digitalizada, reprodução fiel do documento apresentado e conferido neste ato. O referido é verdade. Dou fé. https://azvedobastos.net.br/documento/100882107208659841839-1



CARTÓRIO Autenticação Digital Código: 100882107208659841839-1 Data: 21/07/2020 12:09:21 Valor Total do Ato: R\$ 4,56 Selo Digital Tipo Normal C: AKF62980-NCSL;



Cartório Azevêdo Bastos Av. Presidente Epitácio Pessoa - 1145 Bairro dos Estados, João Pessoa - PB (11) 3244-5404 - cartorio@azevedobastos.net.br https://azevedobastos.net.br

Del. Válter Azevêdo Miranda Cavalcanti Titular



TJPB

Cláusula 5ª. A CONTRATANTE será responsável pelas despesas de viagens e estadias do CONTRATADO para a realização dos serviços ora contratados.

Cláusula 6ª. O presente Contrato é por tempo indeterminado, podendo ser rescindido por ambas as partes, com aviso prévio de no mínimo 30 (trinta) dias.

Por estarem assim justos e contratados, firmam o presente instrumento, em duas vias de igual teor, juntamente com 02 (duas) testemunhas.

TERESINA 15 DE ABRIL DE 2019

*Bartolomeu Alves de Sousa*  
BARTOLOMEU A. DE SOUSA-ME  
CNPJ.19.988.502/0001-09  
BARTOLOMEU ALVES DE SOUSA  
CPF.705.631.283.72  
CONTRATANTE

Cartório do 3º Ofício de Notas - Teresina - PI

*Marco Antonio de Oliveira e Silva*  
MARCO ANTONIO DE OLIVEIRA E SILVA  
CPF.218.209.883-68  
CREA -PI 190082546-5  
CONTRATADA

Cartório do 3º Ofício de Notas - Teresina - PI

TESTEMUNHAS:

*Felipe Norberto Leite Costa*  
NOME E RG 2.239.172 SSP PI.

NOME E RG

**CARTÓRIO THEMISTOCLES SAMPÃO 3º OFÍCIO DE NOTAS**  
Kátia Gardênia da Silva Santos  
Escrivente Autorizada  
Teresina - PI

RECONHEÇO POR SEMELHANÇA A FIRMA DE MARCO ANTONIO DE OLIVEIRA E SILVA. DOU FÉ. EM TEST. *Marco Antonio de Oliveira e Silva* DA VERDADE. Teresina-PI, 27/05/2019. Selo: AAC56068-GYAN  
www.tjpi.jus.br/portalextra

*Kátia Gardênia*  
KATIA GARDÊNIA DA SILVA SANTOS-ESCRIVENTE AUTORIZADA  
Emol.: 3,85 TJ: 0,77 FMMP/PI: 0,10 Selo: 0,26 Total: 4,98 - OP: 24  
CONTRATO DE PRESTAÇÃO DE SERVIÇOS

**CARTÓRIO THEMISTOCLES SAMPÃO 3º OFÍCIO DE NOTAS**  
Kátia Gardênia da Silva Santos  
Escrivente Autorizada  
Teresina - PI

RECONHEÇO POR AUTENTICIDADE A ASSINATURA DE BARTOLOMEU ALVES DE SOUSA, QUE ASSINA PELA EMPRESA BARTOLOMEU A. DE SOUSA - ME. DOU FÉ. EM TEST. *Bartolomeu Alves de Sousa* DA VERDADE. Teresina-PI, 27/05/2019. Selo: AAC56081-MWP9  
www.tjpi.jus.br/portalextra

*Kátia Gardênia*  
KATIA GARDÊNIA DA SILVA SANTOS-ESCRIVENTE AUTORIZADA  
Emol.: 3,85 TJ: 0,77 FMMP/PI: 0,10 Selo: 0,26 Total: 4,98 - OP: 24  
CONTRATO DE PRESTAÇÃO DE SERVIÇOS

CARTÓRIO THEMISTOCLES SAMPÃO 3º OFÍCIO DE NOTAS Kátia Gardênia da Silva Santos Escrivente Autorizada Teresina - PI

CARTÓRIO 3º OFÍCIO DE NOTAS CONSULTE O SELO DIGITAL

CARTÓRIO THEMISTOCLES SAMPÃO 3º OFÍCIO DE NOTAS Kátia Gardênia da Silva Santos Escrivente Autorizada Teresina - PI

CARTÓRIO 3º OFÍCIO DE NOTAS CONSULTE O SELCO DIGITAL



CARTÓRIO Autenticação Digital Código: 100892107208658841839-2  
Data: 21/07/2020 12:09:22  
Valor Total do Ato: R\$ 4,56  
Selo Digital Tipo Normal C: AKF62981-SBJC;



Cartório Azevêdo Bastos  
Av. Presidente Epitácio Pessoa - 1145  
Bairro dos Estados, João Pessoa - PB  
(83) 3744-5414 - cartorio@azevedobastos.net.br  
http://azevedobastos.net.br

Del. Valter Azevêdo Bastos  
Titular



Documento Autenticado. O sigilamento de acordo com os artigos 1º, 3º e 7º inc. V 8º, 41 e 52 da Lei Federal 8.935/1994 e Art. 6 Inc. XII da Lei Estadual 8.721/2008 autentica a presente imagem digitalizada, reprodução fiel do documento apresentado e conferido neste ato. O referido é verdade. Dou fé. https://sibodigital.tjpi.jus.br ou Consulte o Documento em: https://azevedobastos.net.br/documentos/100892107208658841839



000250

**CARTÓRIO AZEVEDO BASTOS** 1º OFÍCIO DE REGISTRO CIVIL DAS PESSOAS NATURAIS E TABELIONATO DE NOTAS - Código CNJ 06.570-4  
 Av. Senador Azevedo, 1140 - Bairro São Estevão - João Pessoa/PB - CEP 53060-000 - www.cartorioazevedobastos.br - Tel: (33) 3244-5444 - Fax: (33) 3244-5444

**Autenticação Digital**  
 De acordo com os artigos 1º, 3º e 7º inc. V 8º, 41 e 52 da Lei Federal 8.933/1984 e Art. 9 Inc. XII da Lei Estadual 8.721/2008 substituído a promessa impressa por imagem digitalizada, reprodução fiel do documento apresentado e conferido neste ato. O referido é verdade. Dou fé.  
 Cód. Autenticação: 108880805200845240868-1; Data: 08/05/2020 09:50:42

Selo Digital de Fiscalização Tipo Normal C: AKA74509-6ZDD.  
 Valor Total do Ato: R\$ 4,55  
 Confira os dados do ato em: <https://selodigital.tjpb.jus.br>

Wlmar Azevedo Bastos  
 Titular

**SDU**  
 Superintendência  
 de Desenvolvimento  
 Urbano - Sudeste



Prefeitura de  
**Teresina**

GERENCIA DE OBRAS E SERVIÇOS...

SDU - SUDESTE

Teresina, 17 de janeiro de 2020

**ATESTADO DE CAPACIDADE TÉCNICA**

Atestamos para os devidos fins que a Empresa **BARTOLOMEU A. DE SOUSA ME**, localizada na Av. Senador Area Leão, nº 1821, sala 03, bairro Joquei, CEP 64.051-090, inscrita no CNPJ 19.988.502/0001-09, executou para a **SUPERINTENDÊNCIA DE DESENVOLVIMENTO URBANO - SDU/SUDESTE**, localizada na Av. Dep. Paulo Ferraz Nº 2241, bairro Dirceu Arcoverde, CEP 64.077-450, Teresina-PI, inscrita no CNPJ 06.056.770/0001-32 os serviços de REFORMA DE PRAÇA CULTURAL, NOVO MILÊNIO, BAIRRO SÃO SEBASTIÃO, NA ZONA SUDESTE DE TERESINA-PI, conforme Ordem de Serviço Nº 014/2019 SDU/SUDESTE e Contrato Nº: 010/2019 - A.J. - SDU/SUDESTE, tendo como Responsável Técnico o **Eng.º MARCO ANTÔNIO DE OLIVEIRA E SILVA**, CREA/PI 1744-D, atestamos ainda que os serviços foram executados de acordo com as especificações e normas técnicas pertinentes conforme quantitativo abaixo relacionado:

**REFORMA DE PRAÇA CULTURAL, NOVO MILÊNIO**

1.0	SERVIÇOS PRELIMINARES:		
1.1	LIMPEZA MANUAL DO TERRENO (C/ RASPAGEM SUPERFICIAL)	2.415,15	M2
1.2	BARRACÃO PARA ESCRITÓRIO TIPO A1	1,00	UND
1.3	LOCACAO CONVENCIONAL DE OBRA (PRAÇA)	2.955,55	M2
1.4	PLACA DE OBRA EM CHAPA DE ACO GALVANIZADO (AQUISICAO E ASSENTAMENTO PLACA DE OBRA)	6,00	M2
1.5	RETIRADA DE ÁRVORES	13,00	UND
1.6	TAPUME DE CHAPA DE MADEIRA COMPENSADA, E= 6MM, COM PINTURA A CAL E REAPROVEITAMENTO DE 2X	489,00	M2
2.0	DEMOLIÇÃO E RETIRADA		
2.1	DEMOLIÇÃO DE PILARES E VIGAS EM CONCRETO ARMADO, DE FORMA MANUAL, SEM REAPROVEITAMENTO.	0,65	M3
2.2	RETIRADA DE MEIO FIO	40,00	M
2.3	DEMOLIÇÃO DE PAVIMENTO INTERTRAVADO, DE FORMA MANUAL, COM REAPROVEITAMENTO. AF_12/2017	538,88	M2
2.4	CARGA MANUAL DE ENTULHO EM CAMINHAO BASCULANTE 6 M3	161,01	M3
2.5	TRANSPORTE DE ENTULHO COM CAMINHAO BASCULANTE 6 M3, RODOVIA PAVIMENTADA, DMT 0,5 A 1,0 KM	161,01	M3
3.0	MOVIMENTO DE TERRA:		

**CARTÓRIO AZEVEDO BASTOS** 1º OFÍCIO DE REGISTRO CIVIL DAS PESSOAS NATURAIS  
E TABELIONATO DE NOTAS - Código CNJ 06.870-0  
R. Frei João Batista, 116 - Bairro São João - CEP 32080-000 - Teresina, Piauí - Tel.: (33) 334.561 - Fax: (33) 334.561

**Autenticação Digital**  
De acordo com os artigos 1º, 3º e 7º inc. V do Art. 41 e 52 da Lei Federal 8.933/1994 e Art. 5º Inc. XII da Lei Estadual 8.721/2008 autentico a presente imagem digitalizada, reprodução fiel do documento apresentado e conferido neste ato. O referido é verdade. Dou fé.

Cód. Autenticação: 108888805200845240866-2, Data: 08/05/2020 08:50:42

Selo Digital de Fiscalização Tipo Normal C: AKA74508-CFKK,  
Valor Total do Ato: R\$ 4,56  
Confira os dados do ato em: <https://selodigital.tjpb.jus.br>

**SDU**  
Diretoria de  
Movimento  
no Sudeste



Prefeitura de  
**Teresina**

3.1	ESCAVAÇÃO MANUAL DE VALAS. AF_03/2016	37,38	M3
3.2	ATERRO MANUAL DE VALAS COM AREIA PARA ATERRO E COMPACTAÇÃO MECANIZADA.AF_05/2016	42,50	M3
4.0	INFRA-ESTRUTURA:		
4.1	LASTRO DE CONCRETO, E = 5 CM, PREPARO MECÂNICO, INCLUSOS LANÇAMENTO E ADENSAMENTO. AF_07_2016	42,47	M2
4.2	ALVENARIA DE PEDRA ARGAMASSADA (TRAÇO 1:2:8) C/ AGREGADOS ADQUIRIDOS	21,39	M3
4.3	ALVENARIA DE EMBASAMENTO EM TIJOLOS CERAMICOS MACICOS 5X10X20CM, ASSENTADO COM ARGAMASSA TRACO 1:2:8 (CIMENTO, CAL E AREIA)	1,23	M3
4.4	CONCRETO CICLOPICO FCK=10MPA 30% PEDRA DE MAO INCLUSIVE LANCAMENTO	11,46	M3
5.0	SUPER-ESTRUTURA:		
5.1	CONCRETO FCK = 30MPA, TRAÇO 1:2,1:2,5 (CIMENTO/ AREIA MÉDIA/ BRITA 1) - PREPARO MECÂNICO COM BETONEIRA 400 L. AF_07/2016	9,09	M3
5.2	ARMADURA CA-50A	818,10	KG
5.3	MONTAGEM E DESMONTAGEM DE FÔRMA DE PILARES RETANGULARES E ESTRUTURAS SIMILARES COM ÁREA MÉDIA DAS SEÇÕES MAIOR QUE 0,25 M², PÉ-DIREITO SIMPLES, EM CHAPA DE MADEIRA COMPENSADA RESINADA, 4 UTILIZAÇÕES. AF_12/2015	72,72	M2
6.0	PAREDES E DIVISÓRIAS		
6.1	ALVENARIA DE VEDAÇÃO DE BLOCOS CERÂMICOS FURADOS NA HORIZONTAL DE 9X14X19CM (ESPESSURA 9CM) DE PAREDES COM ÁREA LÍQUIDA MENOR QUE 6M² SEM VÃOS E ARGAMASSA DE ASSENTAMENTO COM PREPARO MANUAL. AF_06/2014	110,83	M2
6.2	ALVENARIA DE VEDAÇÃO DE BLOCOS CERÂMICOS FURADOS NA HORIZONTAL DE 14X9X19CM (ESPESSURA 14CM, BLOCO DEITADO) DE PAREDES COM ÁREA LÍQUIDA MENOR QUE 6M² SEM VÃOS E ARGAMASSA DE ASSENTAMENTO COM PREPARO EM BETONEIRA. AF_06/2014	102,73	M2
7.0	REVESTIMENTOS:		
7.1	CHAPISCO APLICADO EM ALVENARIAS E ESTRUTURAS DE CONCRETO INTERNAS, COM COLHER DE PEDREIRO. ARGAMASSA TRAÇO 1:3 COM PREPARO EM BETONEIRA 400L. AF_06/2014	321,75	M2
7.2	REBOCO C/ ARGAMASSA DE CIMENTO E AREIA S/ PENEIRAR, TRAÇO 1:6	321,75	M2



**CARTÓRIO AZEVEDO BASTOS** 1º OFÍCIO DE REGISTRO CIVIL DAS PESSOAS NATURAIS  
E TABELIONATO DE NOTAS - Código CNJ 06.878-9  
R. Presidente Epitácio Pessoa, 1143 - Bairro Vila Galvão - São Francisco - CEP 53060-010 - www.cartorioazevedobastos.br - Tel: 33 334464 - Fax: 33 334464

**Autenticação Digital**  
De acordo com os artigos 1º, 3º e 7º inc. V 8º, 41 e 52 da Lei Federal 8.933/1994 e Art. 9º Inc. XII da Lei Estadual 8.721/2008 autentico a presente imagem digitalizada, reprodução fiel do documento apresentado e conferido neste ato. O referido é verdade. Dou fé.

Cód. Autenticação: 100880805200645240866-3, Data: 08/05/2020 08:50:47

Selo Digital de Fiscalização Tipo Normal C: AKA74507-NVCW.  
Valor Total do Ato: R\$ 4,56  
Confira os dados do ato em: <https://selodigital.tjpb.jus.br>

**SDU**  
Secretaria de  
Definição de  
Orçamento  
no Sudeste



Prefeitura de  
**Teresina**

8.0	PAVIMENTAÇÕES:		
8.1	RECOMPOSIÇÃO DE MEIO FIO EM CONCRETO	244,50	M
8.2	RECOMPOSIÇÃO DE PAVIMENTAÇÃO EM PARALELEPÍPEDO C/REAPROVEITAMENTO	95,49	M2
8.3	MEIO FIO PRÉ MOLDADO (0,07x0,30x1,00)m C/REJUNTAMENTO	435,75	M
8.4	PAVIMENTAÇÃO EM ÁREAS NÃO SUJEITAS A TRÁFEGO, COM PLACAS DE CONCRETO SIMPLES 40 X 40 X 3 CM, SOBRE COLCHÃO AREIA E = 3 CM, REJUNTADAS COM ARG. TRAÇO T4	594,12	M2
8.5	PISO PODOTÁTIL EXTERNO EM PMC ESP. 3CM, ASSENTADO COM ARGAMASSA (FORNECIMENTO E ASSENTAMENTO)	6,69	M2
8.6	PISO INTERTRAVADO TIPO TIJOLINHO (19,9x10x4)cm CINZA	424,22	M2
8.7	PISO CIMENTADO E=1,5CM C/ARGAMASSA 1:3 CIMENTO AREIA ALISADO COLHER SOBRE BASE EXISTENTE E ARGAMASSA EM PREPARO MECANIZADO	96,87	M2
9.0	PINTURAS:		
9.1	APLICAÇÃO MANUAL DE PINTURA COM TINTA TEXTURIZADA ACRÍLICA EM PAREDES EXTERNAS DE CASAS, UMA COR. AF_06/2014	321,75	M2
9.2	PINTURA ACRÍLICA EM PISO CIMENTADO DUAS DEMAS	153,34	M2
9.3	PINTURA ESMALTE FOSCO, DUAS DEMAS, SOBRE SUPERFÍCIE METÁLICA	672,33	M2
10.0	DIVERSOS:		
10.1	ALAMBRADO PARA QUADRA POLIESPORTIVA, ESTRUTURADO POR TUBOS DE AÇO GALVANIZADO, COM COSTURA, DIN 2440, DIÂMETRO 2", COM TELA DE ARAME GALVANIZADO, FIO 14 BWG E MALHA QUADRADA 5X5CM	448,22	M2
10.2	PLANTIO DE GRAMA BATATAIS EM PLACAS	190,25	M2
10.3	LIXEIRA EM FIBRA DE VIDRO CAP.=40L e DIAM.=35cm	6,00	UND
10.4	CHAPIM PRÉ-MOLDADO DE CONCRETO	2,23	M2
10.5	CORRIMÃO EM TUBO DE AÇO INOX	25,31	M
10.6	LIMPEZA FINAL DA OBRA	2.955,25	M2
11.0	SERVIÇOS EXTRAS		
11.1	MÃO DE OBRA PARA APLICAÇÃO DE PISO INTERTRAVADO EXISTENTE (ADAPTADO DE C3446 APLICADO O DEFLATOR)	327,10	M2
11.2	LASTRO DE AREIA ADQUIRIDA (c2860 APLICADO O DEFLATOR)	52,60	M3
11.3	LASTRO DE PEDRA DE MÃO (C2863 APLICADO O DEFLATOR)	10,27	M3
11.4	GUIA (MEIO-FIO) CONCRETO, MOLDADA IN LOCO EM TRECHO RETO COM EXTRUSORA, 14 CM BASE X 30 CM ALTURA. AF_06/2016 (94265 APLICADO O DEFLATOR)	8,20	M



**CARTÓRIO AZEVEDO BASTOS** 1º OFÍCIO DE REGISTRO CIVIL DAS PESSOAS NATURAIS  
E TABELIONATO DE NOTAS - Código CNJ 06.876-8  
R. Presidente Epitácio Pessoa, 1140 - Bairro São João - Joo Pessoa/PB - CEP 51038-010 - Fone: (31) 3344-9641 - Fax: (31) 3344-9641

**Autenticação Digital**  
De acordo com os artigos 1º, 3º e 7º inc. V 8º, 41 e 52 da Lei Federal 8.935/1994 e Art. 5º inc. XII da Lei Estadual 8.721/2008 autentico a presente imagem digitalizada, reprodução fiel do documento apresentado e conferido neste ato. O referido é verdade. Dou fé.

Cód. Autenticação: 100880805200845240866-4, Data: 08/05/2020 08:50:42

Selo Digital de Fiscalização Tipo Normal C: AKA74506-009N;  
Valor Total do Ato: R\$ 4,56

Confira os dados do ato em: <http://selodigital.tjpb.jus.br>

**SDU**  
Diretoria de  
Tributação e  
Fiscalização  
do Estado



Prefeitura de  
**Teresina**

11.5	PAVIMENTO EM PARALELEPÍPEDO SOBRE COLCHÃO DE AREIA REJUNTADO COM ARGAMASSA DE CIMENTO E AREIA NO TRAÇO 1:3 (PEDRAS PEQUENAS 30 A 35 PECAS POR M2) (72799 APLICADO DEFLATOR)	18,04	M2
11.6	PISO CIMENTADO LISO DESEMPENADO TRACO 1:3 (CIMENTO E AREIA) ACABAMENTO LISO ESPESSURA 3,5CM, PREPARO MANUAL DA ARGAMASSA (73922/001 APLICADO DEFLATOR)	57,30	M2
11.7	ELETRODUTO RÍGIDO ROSCÁVEL, PVC, DN 25 MM (3/4"), PARA CIRCUITOS TERMINAIS, INSTALADO EM FORRO - FORNECIMENTO E INSTALAÇÃO. AF_12/2015 (91863 APLICADO DEFLATOR)	50,00	M
11.8	TOMADA MÉDIA DE EMBUTIR (2 MÓDULOS), 2P+T 10 A, INCLUINDO SUPORTE E PLACA - FORNECIMENTO E INSTALAÇÃO. AF_12/2015 (92004 APLICADO DEFLATOR)	3,00	UND
11.9	EXECUÇÃO DE PÁTIO/ESTACIONAMENTO EM PISO INTERTRAVADO, COM BLOCO RETANGULAR COLORIDO DE 20 X 10 CM, ESPESSURA 6 CM. AF_12/2015 (93680 APLICADO DEFLATOR)	281,47	M2
12.0	SISTEMA DE DRANAGEM		
12.1	LASTRO DE AREIA ADQUIRIDA (C2860 APLICADO O DEFLATOR)	7,97	M3
12.2	CAMADA HORIZONTAL DRENANTE C/ PEDRA BRITADA 1 E 2 (83683 APLICADO DEFLATOR)	47,84	M3
12.3	POCO DE VISITA PARA REDE DE ESG. SANIT., EM ANEIS DE CONCRETO, DIÂMETRO = 60CM, PROF=80CM, INCLUINDO DEGRAU, EXCLUINDO TAMPÃO FERRO FUNDIDO (73963/001 APLICADO DEFLATOR)	4,00	UN
12.4	TUBO PVC, SÉRIE R, ÁGUA PLUVIAL, DN 100 MM, FORNECIDO E INSTALADO EM RAMAL DE ENCAMINHAMENTO. AF_12/2014 (89512 APLICADO DEFLATOR)	20,00	M
12.5	TUBO PVC, SÉRIE R, ÁGUA PLUVIAL, DN 150 MM, FORNECIDO E INSTALADO EM CONDUTORES VERTICAIS DE ÁGUAS PLUVIAIS. AF_12/2014 (89580 APLICADO DEFLATOR)	4,00	M
12.6	ESCAVAÇÃO MECANIZADA PARA VIGA BALDRAME, SEM PREVISÃO DE FÔRMA, COM MINI-ESCAVADEIRA. AF_06/2017 (96524 APLICADO DEFLATOR)	56,83	M3

*Rodrigo dos Santos Galvão de Araújo*  
RODRIGO DOS SANTOS GALVÃO DE ARAÚJO  
ENGENHEIRO CIVIL  
SDU - SUDESTE  
CREA 190925300-6



RVIÇO PÚBLICO FEDERAL

CONSELHO REGIONAL DE ENGENHARIA E AGRONOMIA DO PIAUÍ - CREA/PI

## CERTIDÃO DE ACERVO TÉCNICO

CAT Nº 3753

Certificamos para fins de comprovação de Acervo Técnico que o Engenheiro Civil **MARCO ANTONIO DE OLIVEIRA E SILVA**, registro nacional nº 1900825465XXXX, tendo como atribuições o Artigo 7º, combinado com 25 da Resolução 218/73, DO CONFEA, registrou neste Conselho sob forma de ART (Anotação de Responsabilidade Técnica), *no âmbito das atribuições do seu responsável técnico*, os seguintes serviços: **ART Nº 00019008254655019717** registrada em 02.07.2019 e **ART Nº 1920200003989** registrada em 22.01.2020 - Execução dos serviços de Reforma de Praça Cultural, Novo Milênio, bairro São Sebastião, na zona sudeste de Teresina/PI, Objeto do Contrato nº 010/2019-A. T. -SDU/Sudeste, 1º e 2º Termos Aditivos ao Contrato 010/2019, Valor Global: Contrato+Aditivo:R\$ 316.857,93 (trezentos e dezesseis mil, oitocentos e cinquenta e sete reais e noventa e três centavos), constando dos seguintes detalhamentos a seguir: **Serviços Preliminares:** Limpeza manual do terreno (c/raspagem superficial) - 2.415,15 m<sup>2</sup>; Barracão para escritório tipo A1 - 1,00 und; Locação convencional de obra (praça) - 2.955,55 m<sup>2</sup>; Placa de obra em chapa de aço galvanizado (aquisição e assentamento placa de obra) - 6,00 m<sup>2</sup>; Retirada de árvores - 13,00 und; Tapume de chapa de madeira compensada, E=6mm, com pintura a cal e reaproveitamento de 2x - 489,00 m<sup>2</sup>; **Demolição e Retirada:**Demolição de pilares e vigas em concreto armado, de forma manual, sem reaproveitamento - 0,65 m<sup>3</sup>; Retirada de meio-fio - 40,00m; Demolição de pavimento intertravado, de forma manual, com reaproveitamento. AF\_12/2017 - 538,88 m<sup>2</sup>; Carga manual de entulho em caminhão basculante 6m<sup>3</sup> - 161,01 m<sup>3</sup>; Transporte de entulho com caminhão basculante 6m<sup>3</sup>, rodovia pavimentada, DMT 0,5 a 1,0 km - 161,01 m<sup>3</sup>; **Movimento de Terra:** Escavação manual de valas - 37,88 m<sup>3</sup>; Aterro manual de valas com areia para aterro e compactação mecanizada - 42,50 m<sup>3</sup>; **Infra-Estrutura:** Lastro de concreto, E=5cm, preparo mecânico, inclusos lançamento e adensamento- 42,47 m<sup>2</sup>; Alvenaria de pedra argamassada (traço 1:2:8) c/agregados adquiridos - 21,39 m<sup>3</sup>; Alvenaria de embasamento em tijolos cerâmicos maciços 5x10x20cm, assentado com argamassa traço 1:2:8 (cimento, cal e areia) - 1,23 m<sup>3</sup>; Concreto ciclópico FCK=10Mpa 30% pedra de mão inclusive lançamento - 11,46 m<sup>3</sup>; **Super-Estrutura:** Concreto FCK=30Mpa, traço 1:2,1,2,5 (cimento/areia média/brita 1) - preparo mecânico com betoneira 400 L - 9,09 m<sup>3</sup>; Armadura CA-50A - 818,10 kg; Montagem e desmontagem de forma



SERVIÇO PÚBLICO FEDERAL

CONSELHO REGIONAL DE ENGENHARIA E AGRONOMIA DO PIAUÍ - CREA/PI

de pilares retangulares e estruturas similares com área média das seções maior que 0,25m<sup>2</sup>, pé-direito simples, em chapa de madeira compensada resinada, 4 utilizações - 72,72m<sup>2</sup>; **Paredes e Divisórias:** Alvenaria de vedação de blocos cerâmicos furados na horizontal de 9x14x19cm (espessura 9cm) de paredes com área líquida menor que 6m<sup>2</sup> sem vãos e argamassa de assentamento com preparo manual - 110,83 m<sup>2</sup>; Alvenaria de vedação de blocos cerâmicos furados na horizontal de 14x9x19cm (espessura 14cm, bloco deitado) de paredes com área líquida menor que 6m<sup>2</sup>, sem vãos e argamassa de assentamento com preparo manual - 110,83 m<sup>2</sup>; Alvenaria de vedação de blocos cerâmicos furados na horizontal de 14x9x19cm (espessura 14cm, bloco deitado) de paredes com área líquida menor que 6m<sup>2</sup> sem vãos e argamassa de assentamento com preparo em betoneira - 102,73 m<sup>2</sup>; **Revestimentos:** Chapisco aplicado em alvenarias e estruturas de concreto internas, com colher de pedreiro, argamassa traço 1:3 com preparo em betoneira 400L - 321,75 m<sup>2</sup>; Reboco c/argamassa de cimento e areia s/peneirar, traço 1:6 - 321,75 m<sup>2</sup>; **Pavimentações:** Recomposição de meio fio em concreto - 244,50 m; Recomposição de pavimentação em paralelepípedo c/reaproveitamento - 95,49 m<sup>2</sup>; Meio fio pré-moldado (0,70x0,30 x1,00)m c/rejuntamento - 435,75m; Pavimentação em áreas não sujeitas a tráfego, com placas de concreto simples 40x40x3cm, sobre colchão areia E=3cm, rejuntadas com arg. Traço T4 - 594,12 m<sup>2</sup>; Piso podotátil externo em PMC esp. 3cm assentado com argamassa (fornecimento e assentamento) - 6,69 m<sup>2</sup>; Piso intertravado tipo tijolinho (19,9x10x4) cm cinza - 424,22 m<sup>2</sup>; Piso cimentado E=1,5cm c/argamassa 1:3 cimento areia alisado colher sobre base existente e argamassa em preparo mecanizado - 96,87 m<sup>2</sup>; **Pinturas:** Aplicação manual de pintura com tinta texturizada acrílica em paredes externas de casas, uma cor. - 321,75 m<sup>2</sup>; Pintura acrílica em piso cimentado duas demãos - 153,34 m<sup>2</sup>; Pintura esmalte fosco, duas demãos, sobre superfície metálica - 672,33 m<sup>2</sup>; **Diversos:** alambrado para quadra poliesportiva, estruturado por tubos de aço galvanizado, com costura, DIN 2440, diâmetro 2", com tela de arame galvanizado, fio 14 BWG e malha quadrada 5x5cm - 448,22 m<sup>2</sup>; Plantio de grama batatais em placas - 190,25 m<sup>2</sup>; Lixeira em fibra de vidro cap.=40L e diam. 35cm - 6,00 und; Chapim pré-moldado de concreto - 2,23 m<sup>2</sup>; Corrimão em tubo de aço inox - 25,31 m; Limpeza final da obra - 2.955,25 m<sup>2</sup>; **Serviços Extras:** Mão de obra para aplicação de piso intertravado existente (adaptado de C3446 aplicado o deflator) - 327,10 m<sup>2</sup>; Lastro de areia adquirida (C2860 aplicado o deflator) - 52,60 m<sup>3</sup>; Lastro de pedra de mão (C2863 aplicado o deflator) - 10,27 m<sup>3</sup>; Guia (meio-fio) concreto, moldada in loco em trecho reto com extrusora, 14cm base x 30cm altura - 8,20 m; Pavimento em paralelepípedo sobre colchão de areia rejuntado com argamassa de cimento e areia no traço 1:3 (pedras pequenas 30 a 35 peças por m<sup>2</sup>) (72799

**CARTÓRIO AZEVEDO BASTOS** 1º OFÍCIO DE REGISTRO CIVIL DAS PESSOAS NATURAIS E TABELIONATO DE NOTAS - Código CNJ 06.670-0  
 Rua Prudente de Moraes Filho, 1140 - Centro Da Estação - São Francisco - CEP 03040-000 - www.serviçopublico.com.br - Tel. 011 3241-1111 - Fax: 011 3241-1111

**Autenticação Digital**  
 De acordo com os artigos 1º, 3º e 7º inc. V 8º, 41 e 52 da Lei Federal 8.935/1994 e Art. 9º inc. XII da Lei Estadual 8.721/2008 autentico a presente imagem digitalizada, reprodução fiel do documento apresentado e conferido neste ato. O referido é verdade. Dou fé.

Cód. Autenticação: 106680702201413160361-3; Data: 07/02/2020 14:14:32

Selo Digital de Fiscalização Tipo Normal C: AJT15721-TCSB;  
 Valor Total do Ato: R\$ 4,55  
 Confira os dados do ato em: <https://selodigital.tjpb.jus.br>



**SERVIÇO PÚBLICO FEDERAL**  
**CONSELHO REGIONAL DE ENGENHARIA E AGRONOMIA DO PIAUÍ - CREA/PI**

aplicado deflator) - 18,04 m2; Piso cimentado liso desempenado traço 1:3 (cimento e areia) acabamento liso espessura 3,5cm, preparo manual da argamassa (73922/001 aplicado deflator) - 57,30 m2; Eletroduto rígido roscável, PVC, DN-25 25mm (3/4"), para circuitos terminais, instalado em forro - fornecimento e instalação - 50,00m; Tomada média de embutir 2 módulos, 2P+T 10 A, incluindo suporte e placa - fornecimento e instalação - aplicado deflator - 3,00 und; Execução de pátio/ estacionamento em piso intertravado, com bloco retangular colorido de 20 x 10cm, espessura 6cm - 281,47 m2; **Sistema de Drenagem:** Lastro de areia adquirida (C2860 aplicado o deflator) - 7,97 m3; Camada horizontal drenante c/pedra britada 1 e 2 (83683 aplicado deflator) - 47,84 m3; Poço de visita para rede de esg. Sanit. em anéis de concreto, diâmetro = 60cm, prof.=80cm, incluindo degrau, excluindo tampão ferro fundido (73963/001 aplicado deflator) - 4,00 und; Tubo PVC, série R, água pluvial, DN 100mm, fornecido e instalado em ramal de encaminhado (89512 aplicado deflator) - 20,00m; Tubo PVC, série R, água pluvial, DN 150mm, fornecido e instalado em condutores verticais de águas pluviais, (89580 aplicado deflator) - 4,00 m; Escavação mecanizada para viga baldrame, sem previsão de forma, com mini-escavadeira, (aplicado deflator) - 56,83 m3; sendo contratada pelos serviços profissionais a empresa BARTOLOMEU A DE SOUSA ME (F.INDIVIDUAL), obra/serviço de propriedade da SUPERINTENDÊNCIA DE DESENVOLVIMENTO URBANO - SDU/SUDESTE. E, como nada mais foi solicitado referente a registro de obra ou serviço e não existindo nenhuma reclamação ou processo contra o requerente, eu, Eulália Sousa de Sena Rosa Silva, Gerente da Divisão de ART, por Delegação da Presidência Portaria nº 026/2018, expedi a presente certidão nº 3753, que vai datada e assinada por mim e pelo funcionário lotado nesta Divisão. xxx

**VISTO:**

Teresina (PI), de 04 de fevereiro de 2020.

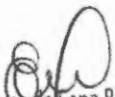
  
 Eulália Sousa de Sena Rosa Silva  
 Gerência da Divisão de ART  
 Portaria Nº 026/2018

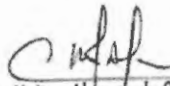
  
 Carlos Heitor Alencar de Oliveira  
 Matrícula: 0051  
 Assistente Administrativo  
 Por delegação da Presidência  
 Portaria Nº 026/2018





## ESTADO DO PIAUÍ

Prefeitura Municipal de Santa Filomena

CNPJ: 06.554.240/0001-14

Av. Barão de Santa Filomena, 130 – Centro - CEP.: 64.945-000

Santa Filomena - Piauí

### ATESTADO DE CAPACIDADE TÉCNICA

A PREFEITURA MUNICIPAL DE SANTA FILOMENA DO PIAUÍ INSCRITA NO CNPJ 06.554.240.0001-14, ATESTAMOS PARA OS DEVIDOS FINS QUE A EMPRESA: BARTOLOMEU A. DE SOUSA –ME INSCRITA NO CNPJ 19.988.502/0001-09 SITUADA NA AVENIDA SENADOR AUREA LEAO Nº 1821 SALA 03 CEP – 64.051.090, E SEU RESPONSÁVEL TÉCNICO MARCO ANTÔNIO DE OLIVEIRA E SILVA ENG.CIVIL CREA. 190082546-5 PRESTOU OS SERVIÇOS de **construção de** uma unidade escolar com 2 (duas) salas de aula no povoado nova cruz deste município de santa Filomena -pi.

### SERVIÇOS DE CONSTRUÇÃO CIVIL

#### EXECUÇÃO

CONSTRUÇÃO DE 01 (UMA) UNIDADE ESCOLAR COM 2 (DUAS) SALAS DE AULA NA LOCALIDADE NOVA CRUZ CONSTANDO OS SERVIÇOS DE ESCAVAÇÕES; ENCHIMENTO DE CAVAS COM PEDRA ARGAMASSADA; BALDRAME COM TIJOLOS CERÂMICOS; ALVENARIA EM TIJOLOS CERÂMICOS; CONCRETO ARMADO; LASTRO DE CONCRETO; PISO GRANILITE; REVESTIMENTO CERAMICO NOS BANHEIROS E COZINHA; PISO CERAMICO BANHEIROS E COZINHA; CHAPISCO; REBOCO; EMASSAMENTO DE PAREDES; PINTURA COM TINTA LATEX; PINTURA COM ESMALTE SINTÉTICO EM ESQUADRIAS METÁLICAS; PINTURA COM TINTA ACRILICA TEXTURADA; INSTALAÇÕES ELÉTRICAS; INSTALAÇÕES HIDRAULICAS; INSTALAÇÕES SANITÁRIAS; ESTRUTURA DE MADEIRA SERRADA; TELHAMENTO COM TELHA COLONIAL COM CALIÇA E RUFO.

ATESTAMOS QUE TAL SERVIÇO FOI EXECUTADO SATISFATORIAMENTE, NÃO EXISTINDO EM NOSSOS REGISTROS, ATÉ APRESENTE DATA, FATOS QUE DESABONEM SUA CONDUTA E RESPONSABILIDADE COM AS OBRIGAÇÕES ASSUMIDAS.

SANTA FILOMENA DO PIAUÍ, – PIAUÍ, 15 DE ABRIL DE 2019

*Carlos Augusto de Araujo Braga*

CARLOS AUGUSTO DE ARAUJO BRAGA

PREFEITO MUNICIPAL







## ATESTADO DE CAPACIDADE TÉCNICA

**LR. CONSTRUÇÕES EMPREENDIMENTOS E SERVIÇOS EIRELI** inscrito no CNPJ.08.784.286.0001-55, com endereço na rua euterpina Resende nº 31 condômino Francisca Barros, GRAJAU – MA. representada por seu representante legal, **JUAQUIM QUINTINO DIAS** inscrito no CPF.880.571.863-72, abaixo subscrito, no uso da competência que lhe foi atribuída regimentalmente, doravante denominado abreviadamente de **CONTRATANTE**, ATESTAMOS PARA OS DEVIDOS FINS QUE A EMPRESA: **BARTOLOMEU A. DE SOUSA -ME. COM SEDE NA AVENIDA SENADOR AUREA LEAO Nº 1821 SALA 03 , BAIRRO JOQUE , TERESINA PI, com CNPJ. 19.988.502/0001-09**, COM SEU RESPONSÁVEL TÉCNICO ENG. CIVIL MARCO ANTONIO DE OLIVERA E SILVA INSCRITO NO CREA PI Nº 1900825465 PRESTOU OS SERVIÇOS DE construção de uma casa residencial; com área de 463 M2 conforme projetos de execução, situada na Rua Carlito Cassimiro feijão nº 372 bairro reis Veloso CEP.64.400.00 Paraíba Piauí.

### SERVIÇOS DE CONSTRUÇÃO CIVIL.

#### EXECUÇÃO

CASA RESIDENCIAL COM 463,00 M2 DE AREA CONSTRUIDA COM AS SEGUINTE ETAPAS DE SERVIÇOS: ESCAVAÇÃO; FUNDAÇÃO EM SAPATAS; ENCHIMENTO DE CAVAS COM PEDRA ARGAMASSADAS; CONCRETO ARMADA PARA FUNDAÇÕES E ESTRUTURAS DE VIGAS E PILARES; ALVENARIA DE ELEVAÇÃO COM BLOCOS CERÂMICOS; PISO PORCELANATO; LASTRO DE CONCRETO; PISO CERÂMICO; REVESTIMENTO CERÂMICO; CHAPISCO; REBOCO; EMBOÇO; ESTRUTURA METALICA; TELHA TERMOACUSTICA; TELHA CERÂMICA; INSTALAÇÕES ELÉTRICAS E HIDROSANITARIAS; PAVIMENTAÇÃO EM PARALELEPIEDO; ESQUADRIAS EM ALUMÍNIO; ESQUADRIAS DE MADEIRAS; LAJE PRE MOLDADA; CALÇADA EM PEDRA PORTUGUESA.

ATESTAMOS QUE TAL SERVIÇO FOI EXECUTADO SATISFATORIAMENTE, NÃO EXISTINDO EM NOSSOS REGISTROS, ATÉ APRESENTE DATA, FATOS QUE DESABONEM SUA CONDUITA E RESPONSABILIDADE COM AS OBRIGAÇÕES ASSUMIDAS.

PARNAIBA PIAUÍ 15 DE ABRIL DE 2019

**LR. CONSTRUÇÕES EMPREENDIMENTOS E SERVIÇOS EIRELI**

CNPJ.08.784.286.0001-55

Joaquim Quintino dias

CPF.880.571.863-72





SERVIÇO PÚBLICO FEDERAL  
CONSELHO REGIONAL DE ENGENHARIA E AGRONOMIA DO PIAUÍ

Certidão: 144778

**CERTIDÃO DE ACERVO TÉCNICO**

Certidão: 144778 Protocolo: PRO-01001565/2019 Data Emissão: 11/03/19 09:

Certificamos que o Profissional abaixo indicado, registrou neste Conselho Regional, em cumprimento às disposições da Lei nº 6.496, de 7 de dezembro de 1977, a(s) Anotação(ões) de Responsabilidade(s) Técnica(s) - ART(s), constante(s) da Presente CERTIDÃO, tendo sido comprovada a execução e conclusão da(s) obra(s) e/ou serviço(s) relacionado(s), conforme descrição(ões) abaixo.

Nome: MARCO ANTONIO DE OLIVEIRA E SILVA  
Registro Nacional: 1900825465XXXX  
CPF: 21820988368  
Títulos: Engenheiro Civil  
Atribuição: ARTIGOS 7 E 25 DA RESOLUCAO 218/73, DO CONFEA.

**Anotações de Responsabilidades Técnicas - ARTs**

ART: 00019008254655019417  
Registrada em: 26/02/19 00:00  
Baixada em: 11/03/19 00:00  
Endereço da Obra: RUA CARLITO CASSIMIRO FEIJÃO 372 - REIS VELOSO PARNAIBA-PI 64204-  
Proprietário: LR CONSTRUÇÕES EMPREENDIMENTOS SERVIÇOS EIRELLI  
Empresa: BAROLOMEU A DE SOUSA ME (F. INDIVIDUAL)  
Contratante: LR CONSTRUÇÕES EMPREENDIMENTOS SERVIÇOS EIRELLI

**Descrição:**

CASA RESIDENCIAL COM 463,00 M2 DE AREA CONSTRUIDA COM AS SEGUINTE ETAPAS DE SERVIÇOS: ESCAVAÇÃO; FUNDAÇÃO EM SAPATAS; ENCHIMENTO DE CAVAS COM PEDRA ARGAMASSADAS; CONCRETO ARMADA PARA FUNDAÇÕES E ESTRUTURAS DE VIGAS E PILARES; ALVENARIA DE ELEVAÇÃO COM BLOCOS CERÂMICOS; PISO PORCELANATO; LASTRO DE CONCRETO; PISO CERÂMICO; REVESTIMENTO CERÂMICO; CHAPISCO; REBOCO; EMBOÇO; ESTRUTURA METALICA; TELHA TERMOACUSTICA; TELHA CERÂMICA; INSTALAÇÕES ELÉTRICAS E HIDROSANITARIAS; PAVIMENTAÇÃO EM PARALELEPIPEDO; ESQUADRIAS EM ALUMÍNIO; ESQUADRIAS DE MADEIRAS; LAJE PRE MOLDADA; CALÇADA EM PEDRA PORTUGUESA.

**Atividades**

Nível de Atuação: EXECUÇÃO  
Atividade Técnica: EXECUCAO  
Obra/Serviço: EDIFICIOS DE ALVENARIA P/ FINS RESIDENCIAIS  
Complemento:  
Quantidade: 1.0000 Unidade: OBRAS

ART: 00019008254655019317  
Registrada em: 26/02/19 00:00  
Baixada em: 11/03/19 00:00  
Endereço da Obra: POVOADO SERRINHA S/N - MONTE ALEGRE DO PIAUÍ-PI 64940-000 (89)  
Proprietário: PREFEITURA MUNICIPAL DE MONTE ALEGRE  
Empresa: BAROLOMEU A DE SOUSA ME (F. INDIVIDUAL)  
Contratante: PREFEITURA MUNICIPAL DE MONTE ALEGRE

**Descrição:**

Praça Derrubadas Avelino, 1767 - Centro - Teresina/PI - 64.000-100  
Telefone: (66)2107-9292  
Impresso em: 11/03/2019 Operador: EULALIA SOUSA DE SENA ROSA SILVA

O presente documento digital foi contido com o original e assinado digitalmente por DANILLO PINTO OLIVEIRA DE ALENCAR, em sexta-feira, 26 de fevereiro de 2021 12:03:47 GMT-03:00. CNS: 06.870-0 - 1º OFÍCIO DE REGISTRO CIVIL DAS PESSOAS NATURAIS E TABELIONATO DE NOTAS/PIB, nos termos da medida provisória N. 2.200-2 de 24 de agosto de 2001. Sua autenticidade deverá ser confirmada no endereço eletrônico www.cenad.org.br/autenticidade. O presente documento digital pode ser convertido em papel por meio de autenticação no Tabelação de Notas. Provento nº 100/2020 CNJ - artigo 22.

Confira os dados do ato em: <https://selodigital.tjpb.jus.br> ou Consulte o Documento em: <https://azevedobastos.net.br/documento/100882602212514232229>



CARTÓRIO

Autenticação Digital Código: 100882602212514232229-1  
Data: 26/02/2021 12:02:20  
Valor Total do Ato: R\$ 4,66  
Selo Digital Tipo Normal C: ALF60324-S5N2;



CNPJ: 06.870-0

**Cartório Azevêdo Bastos**  
Av. Presidente Epitácio Pessoa - 1145  
Bairro dos Estados, João Pessoa - PB  
(83) 3244-5404 - cartorio@azevedobastos.net.br  
<https://azevedobastos.net.br>

Váber Azevêdo de M. Cavalcanti  
Título

TJPB





SERVIÇO PÚBLICO FEDERAL  
CONSELHO REGIONAL DE ENGENHARIA E AGRONOMIA DO PIAUÍ

Certidão: 144778

PAVIMENTAÇÃO DE 3.626,00 M2 EM PEDRAS DE PARALELEPIEDOS, 1.208,00 ML DE MEIO-FIO EM CONCRETO PRÉ MOLDADO E 411,00 M2 DE SARJETA.

Atividades

Nível de Atuação: EXECUÇÃO  
Atividade Técnica: EXECUCAO  
Obra/Serviço: SERVICOS AFINS E CORRELATOS EM OBRAS EM TERRAPLENAGEM  
Complemento:  
Quantidade: 1.0000 Unidade: OBRAS

ART: 00019008254655019517  
Registrada em: 26/02/19 00:00  
Baixada em: 11/03/19 00:00  
Endereço da Obra: POVOADO MATAS ATE POVOADO COSMOS ESTRADA VICINAL S/N - SANTA  
Proprietário: PREFEITURA MUNICIPAL DE SANTA FILOMENA  
Empresa: BARTOLOMEU A DE SOUSA ME (F. INDIVIDUAL)  
Contratante: PREFEITURA MUNICIPAL DE SANTA FILOMENA

Descrição:  
ESTRADA VICINAL COM EXTENSÃO DE 9 (NOVE) KM COM INICIO NO POVOADO MATAS SEGUINDO ATÉ O POVOADO COSMOS NO MUNICIPIO DE SANTA FILOMENA PI

Atividades

Nível de Atuação: EXECUÇÃO  
Atividade Técnica: EXECUCAO  
Obra/Serviço: SERVICOS AFINS E CORRELATOS EM OBRAS EM TERRAPLENAGEM  
Complemento:  
Quantidade: 1.0000 Unidade: OBRAS

ART: 00019008254655019217  
Registrada em: 26/02/19 00:00  
Baixada em: 11/03/19 00:00  
Endereço da Obra: LOCALIDADE NOVA CRUZ S/N - SANTA FILOMENA-PI 64945-000 ( )  
Proprietário: PREFEITURA MUNICIPAL DE SANTA FILOMENA  
Empresa: BARTOLOMEU A DE SOUSA ME (F. INDIVIDUAL)  
Contratante: PREFEITURA MUNICIPAL DE SANTA FILOMENA

Descrição:  
CONSTRUÇÃO DE 01 (UMA) UNIDADE ESCOLAR COM 2 (DUAS) SALAS DE AULA NA LOCALIDADE NOVA CRUZ CONSTANDO OS SERVIÇOS DE ESCAVAÇÕES; ENCHIMENTO DE CAVAS COM PEDRA ARGAMASSADA; BALDRAME COM TIJOLOS CERÂMICOS; ALVENARIA EM TIJOLOS CERÂMICOS; CONCRETO ARMADO; LASTRO DE CONCRETO; PISO GRANILITE; REVESTIMENTO CERAMICO NOS BANHEIROS E COZINHA; PISO CERAMICO BANHEIROS E COZINHA; CHAPISCO; REBOCO; EMASSAMENTO DE PAREDES; PINTURA COM TINTA LATEX; PINTURA COM ESMALTE SINTETICO EM ESQUADRIAS METÁLICAS; PINTURA COM TINTA ACRILICA TEXTURADA; INSTALAÇÕES ELETRICAS; INSTALAÇÕES HIDRAULICAS; INSTALAÇÕES SANITARIAS; ESTRUTURA DE MADEIRA SERRADA; TELHAMENTO COM TELHA COLONIAL COM CALIÇA E RUFO.

Atividades

Praça Demostenes Avelino, 1767 - Centro - Teresina/PI - 64.000-100  
Telefone: (86)2107-9292  
Impresso em: 11/03/2019 Operador: EULALIA SOUSA DE SENA ROSA SILVA

Confira os dados do ato em: <https://selodigital.tjpb.jus.br> ou Consulte o Documento em: <https://azevedobastos.not.br/documento/100882602212514232229>



CARTÓRIO

Autenticação Digital Código: 100882602212514232229-2  
Data: 26/02/2021 12:02:21  
Valor Total do Ato: R\$ 4,66  
Selo Digital Tipo Normal C: ALF60325-CIGP;



CNF: 06.870-0

Cartório Azevêdo Bastos  
Av. Presidente Epitácio Pessoa - 1145  
Bairro dos Estados, João Pessoa - PB  
(53) 3244-5404 - cartorio@azevedobastos.not.br  
<https://azevedobastos.not.br>

Váber Azevêdo de M. Cavalcanti  
Titular

TJPB



O presente documento digital foi conferido com o original e assinado digitalmente por DANILLO PINTO OLIVEIRA DE ALENCAR, em sexta-feira, 26 de fevereiro de 2021 12:03:47 GMT-03:00, CNS: 06.870-0 - 1º OFÍCIO DE REGISTRO CIVIL DAS PESSOAS NATURAIS E TABELIONATO DE NOTAS/PB, nos termos da medida provisória N. 2.200-2 de 24 de agosto de 2001. Sua autenticidade deverá ser confirmada no endereço eletrônico [www.cenad.org.br/autenticidade](http://www.cenad.org.br/autenticidade). O presente documento digital pode ser convertido em papel por meio de autenticação no Tabelionato de Notas. Provedor nº 100/2020 CNJ - artigo 22.



SERVIÇO PÚBLICO FEDERAL  
CONSELHO REGIONAL DE ENGENHARIA E AGRONOMIA DO PIAUÍ

Certidão: 144778

PROJETO, CALCULO E CONSTRUCAO DE UMA CASA RES. TERREA C/ AREA DE CONS-  
TRUCAO = 155,35M2, VOL. DE CONCRETO ARMADO = 2,00M3.

ART: 79962  
Registrada em: 25/05/98 00:00  
Baixada em: 14/12/16 00:00  
Endereço da Obra: RUA JULIO MENDES, 800 - TERESINA-PI 64049300 ()  
Proprietário: MARCO ANTONIO DE OLIVEIRA E SILVA  
Empresa:  
Contratante: MARCO ANTONIO DE OLIVEIRA E SILVA

Descrição:  
EXECUCAO DOS SERVICOS DE DESMEMBRAMENTO DE LOTE COM 400M2 LOTE "B".

E nada mais tendo sido requerido, expedimos a presente CERTIDÃO DE ACERVO TÉCNICO - CAT, ficando averbadas do conteúdo da declaração ou atestado, quanto houver, utilizado como documento hábil para comprovação de execução do serviço, que passa a integrar o corpo desta certidão, somente as atividades desenvolvidas condizentes com as atribuições do profissional detentor do Acervo Técnico.

  
Eulália Sousa de Sena Rosa Silva  
Gerência da Divisão de ART  
Portaria Nº 026/2018

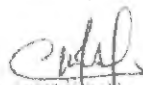
  
Marco Antonio de Oliveira e Silva  
Assessor Técnico  
Portaria Nº 026/2018

Praça Demostenes Avelino, 1767 - Centro - Teresina/PI - 64.000-100  
Telefone: (86)2107-9292  
Impresso em: 11/03/2019 Operador: EULALIA SOUSA DE SENA ROSA SILVA

Confira os dados do ato em: <https://selodigital.tjpb.jus.br> ou Consulte o Documento em: <https://azevedobastos.net.br/documento/100882602212514232229>



CARTÓRIO  
Autenticação Digital Código: 100882602212514232229-3  
Data: 26/02/2021 12:02:21  
Valor Total do Ato: R\$ 4,66  
Selo Digital Tipo Normal C: ALF60326-AU62;



CNPJ: 06.870-9  
Cartório Azevêdo Bastos  
Av. Presidente Epitácio Pessoa - 1145  
Bairro dos Estados, João Pessoa - PB  
(83) 3244-5404 - cartorio@azevedobastos.net.br  
<https://azevedobastos.net.br>

  
Valber Azevêdo de M. Cavalcanti  
Titular





# BARTOLOMEU A. DE SOUSA - <sup>000262</sup>

CNPJ 19.988.502.000109 INSCRIÇÃO ESTADUAL 19.540.090-9 Endereço: na  
avenida senador aurea leao n.º 1821 - Sala 03 bairro joquei CEP 64.051.090  
e-mail basnews555@gmail.com FONES (86) 9 9963-3155 - (86) 9 9964-2016

## TOMADA DE PREÇOS Nº 008/2021 - CPL

### DECLARAÇÃO DE VISITA TÉCNICA

A empresa BARTOLOMEU A DE SOUSA - EPP, CNPJ Nº 19.988.502/0001-09, sediada na avenida senador aurea leao n.º 1821 - Sala 03, bairro joquei, Teresina - PI, através de seu representante, o sr. Bartolomeu Alves de Sousa, RG - 132.019.930 - SSP-MA, CPF - 705.631283-72, **DECLARA**, sob as sanções administrativas cabíveis e sob as penas da lei que, visitou os locais onde serão executados os serviços e assume incondicionalmente a responsabilidade de executa-los em conformidade com todas as condições e exigências estabelecidas nesta licitação, que tem pleno conhecimento dos locais e as regiões das obras, que examinou o projeto básico que acompanha o edital, que conhece as condições e peculiaridades inerentes à natureza dos trabalhos e assume total responsabilidade por esse fato e informa ainda que não o utilizará para quaisquer questionamentos futuros que ensejem avenças técnicas ou financeiras com a prefeitura municipal de buritirana-ina. (Acórdão TCU 234/2015)

Por ser expressa manifestação da verdade, firmo o presente

TERESINA- PI, 20 de outubro de 2021.

Marco Antônio de Oliveira e Silva  
Engenheiro Civil  
CREA: 19.008.2546-5

BARTOLOMEU A DE SOUSA - EPP

CNPJ - 19.988.502/0001-09 av senador área leão nº1821 sala 03 bairro jóquei cep-64.051-090  
Bartolomeu Alves de Sousa, RG - 132.019.930 - SSP-MA CPF.705.631.283-72  
Administrador



000263  
**BARTOLOMEU A. DE SOUSA -**

CNPJ 19.988.502.000109 INSCRIÇÃO ESTADUAL 19.540.090-9 Endereço: na  
avenida senador aurea leao n.º 1821 - Sala 03 bairro joquei CEP 64.051.090  
e-mail basnews555@gmail.com FONES (86) 9 9963-3155 - (86) 9 9964-2016

TOMADA DE PREÇO Nº 008/2021 CPL

### DECLARAÇÃO DE INICIAÇÃO DOS RESPONSÁVEIS TÉCNICO

A empresa BARTOLOMEU A DE SOUSA - EPP, CNPJ Nº 19.988.502/0001-09, sediada na avenida senador aurea leão n.º 1821 - Sala 03, bairro jóquei, Teresina - PI, através de seu representante, o sr. Bartolomeu Alves de Sousa, RG - 132.019.930 - SSP-MA, CPF - 705.631283-72, DECLARA, perante A PREFEITURA MUNICIPAL DE BURITIRANA -MA referente a TP.08/2021 o Eng. Marco Antônio de Oliveira e Silva CREA nº 19.008.2546.5, e o indicado como responsável técnico pela execução do objeto desta licitação e será mantido nessa condição até o recebimento definitivo do objeto, caso seja vencedora do certame.

Declara, ainda, que, se inevitável, a substituição será feita por profissional com qualificação técnica igual ou superior a do substituído e com prévia A PREFEITURA MUNICIPAL DE BURITIRANA-MA referente a TP.08/2021.

  
Marco Antônio de Oliveira e Silva  
Engenheiro Civil  
CREA: 19.008.2546-5

TERESINA- PI, 20 de outubro de 2021.



BARTOLOMEU A DE SOUSA - EPP

CNPJ - 19.988.502/0001-09 av senador área leão n°1821 sala 03 bairro jóquei cep-64.051-090  
Bartolomeu Alves de Sousa, RG - 132.019.930 - SSP-MA CPF.705.631.283-72  
Administrador



000264  
**BARTOLOMEU A. DE SOUSA -**

CNPJ 19.988.502.000109 INSCRIÇÃO ESTADUAL 19.540.090-9 Endereço: na  
avenida senador aurea leao n.º 1821 - Sala 03 bairro joquei CEP 64.051.090  
e-mail basnews555@gmail.com FONES (86) 9 9963-3155 - (86) 9 9964-2016

**TOMADA DE PREÇOS Nº 008/2021 - CPL**

**DECLARAÇÃO DE QUE NÃO EMPREGA MENOR.**

A empresa BARTOLOMEU A DE SOUSA - EPP, com CNPJ Nº 19.988.502/0001-09, sediada na avenida senador area leao n.º 1821 - Sala 03, bairro joquei, Teresina - PI, através de seu representante legal, o sr. Bartolomeu Alves de Sousa, RG - 132.019.930 - SSP-MA, CPF - 705.631.283-72, **DECLARA**, para os fins do disposto no inciso V do art. 27º da Lei n.º 8.666/93, acrescido pela Lei n.º 9.854/99, que não emprega menor de dezoito anos em trabalho noturno, perigoso ou insalubre e não emprega menor de dezesseis anos.

Ressalva: Emprega menor, a partir de quatorze anos, na condição de aprendiz ( ).

Teresina-PI, 20 de outubro de 2021

BARTOLOMEU A DE SOUSA - EPP

CNPJ - 19.988.502/0001-09 av senador área leão nº1821 sala 03 bairro jóquei cep-64.051-090

Bartolomeu Alves de Sousa, RG - 132.019.930 - SSP-MA CPF.705.631.283-72

Administrador



000265  
**BARTOLOMEU A. DE SOUSA -**

CNPJ 19.988.502.000109 INSCRIÇÃO ESTADUAL 19.540.090-9 Endereço: na  
avenida senador aurea leao n.º 1821 - Sala 03 bairro joquei CEP 64.051.090  
e-mail basnews555@gmail.com FONES (86) 9 9963-3155 - (86) 9 9964-2016

**TOMADA DE PREÇOS Nº 008/2021 - CPL**

**DECLARAÇÃO DE ENQUADRAMENTO À LC Nº 123/06**

A empresa BARTOLOMEU A DE SOUSA - EPP , com CNPJ Nº 19.988.502/0001-09, sediada na avenida senador aurea leao n.º 1821 - Sala 03, bairro joquei, Teresina - PI, através de seu representante legal , o sr. Bartolomeu Alves de Sousa, RG - 132.019.930 - SSP-MA, CPF - 705.631.283-72, DECLARA, sob as penas da lei, especialmente o disposto no art. 299, do Código Penal Brasileiro, que se encontra enquadrada na condição de Empresa de Pequeno Porte e que inexistente fato superveniente que implique no seu desenquadramento dessa situação.

Por ser verdade, firmo a presente declaração.

TERESINA- PI, 20 de outubro de 2021.

BARTOLOMEU A DE SOUSA - EPP

CNPJ - 19.988.502/0001-09 av senador área leão nº1821 sala 03 bairro jóquei cep-64.051-090  
Bartolomeu Alves de Sousa, RG - 132.019.930 - SSP-MA CPF.705.631.283-72  
Administrador





# BARTOLOMEU A. DE SOUSA -

000266

CNPJ 19.988.502.000109 INSCRIÇÃO ESTADUAL 19.540.090-9 Endereço: na  
avenida senador aurea leao n.º 1821 - Sala 03 bairro joquei CEP 64.051.090  
e-mail basnews555@gmail.com FONES (86) 9 9963-3155 - (86) 9 9964-2016

## TOMADA DE PREÇOS Nº 008/2021 - CPL

### DECLARAÇÃO DE INEXISTÊNCIA DE FATO SUPERVENIENTE IMPEDITIVO DA HABILITAÇÃO

O signatário da presente, em nome da empresa BARTOLOMEU A DE SOUSA - EPP , com CNPJ Nº 19.988.502/0001-09, sediada na avenida senador area leao n.º 1821 - Sala 03, bairro joquei, Teresina - PI, através de seu representante legal , o sr. Bartolomeu Alves de Sousa, RG - 132.019.930 - SSP-MA, CPF - 705.631.283-72,, sob as penas da Lei, nos termos do parágrafo 2º do art. 32 da Lei n.º 8.666/93 que, após o seu cadastramento, nenhum fato ocorreu que inabilite esta empresa a participar da **Tomada de Preços nº 008/2021 - CPL**, e que contra a mesma não existe pedido de falência ou recuperação judicial.

Teresina-PI, 20 de outubro de 2021

BARTOLOMEU A DE SOUSA - EPP

CNPJ - 19.988.502/0001-09 av senador área leão nº1821 sala 03 bairro jóquei cep-64.051-090  
Bartolomeu Alves de Sousa, RG - 132.019.930 - SSP-MA CPF.705.631.283-72  
Administrador

**CONSELHO REGIONAL DE CONTABILIDADE DO PIAUÍ****CERTIDÃO DE REGULARIDADE PROFISSIONAL**

O **CONSELHO REGIONAL DE CONTABILIDADE DO PIAUÍ** CERTIFICA que o profissional identificado no presente documento encontra-se em situação **REGULAR** neste Regional, apto ao exercício da atividade contábil nesta data, de acordo com as suas prerrogativas profissionais, conforme estabelecido no art. 25 e 26 do Decreto-Lei n.º 9.295/46.

Informamos que a presente certidão não quita nem invalida quaisquer débitos ou infrações que, posteriormente, venham a ser apurados contra o titular deste registro, bem como não atesta a regularidade dos trabalhos técnicos elaborados pelo profissional da Contabilidade.

**CONSELHO REGIONAL DE CONTABILIDADE PI**

Certidão n.º: PI/2021/00005172  
Nome: ROSANA DA SILVA SOUSA ARAUJO CPF: 011.109.633-27  
CRC/UF n.º PI-009828/O Categoria: CONTADOR  
Validade: 06.12.2021  
Finalidade: BALANÇO PATRIMONIAL, REGISTRADO NA JUNTA COMERCIAL  
Exercício: 2020

Confirme a existência deste documento na página <http://201.33.23.184/spwPI/principal.htm>, mediante número de controle a seguir:

CPF : 011.109.633-27 Controle : 1725.2039.2352.2666



**CONSELHO REGIONAL DE CONTABILIDADE DO ESTADO DO PIAUÍ**  
**CERTIDÃO DE REGULARIDADE PROFISSIONAL**

O CONSELHO REGIONAL DE CONTABILIDADE DO ESTADO DO PIAUÍ certifica que o(a) profissional identificado(a) no presente documento encontra-se em situação regular.

**IDENTIFICAÇÃO DO REGISTRO**

NOME.....	: ROSANA DA SILVA SOUSA ARAUJO
REGISTRO.....	: PI-009828/O-9
CATEGORIA.....	: CONTADOR
CPF.....	: 011.109.633-27

A presente CERTIDÃO não quita nem invalida quaisquer débitos ou infrações que posteriormente, venham a ser apurados pelo CRCPI contra o referido registro.

A falsificação deste documento constitui-se em crime previsto no Código Penal Brasileiro, sujeitando o autor à respectiva ação penal.

Emissão: PIAUÍ, 03/09/2021 as 11:36:43.  
Válido até: 02/12/2021.  
Código de Controle: 970395.

Para verificar a autenticidade deste documento consulte o site do CRCPI.

**CONSELHO REGIONAL DE CONTABILIDADE DO PIAUÍ****CERTIDÃO DE REGULARIDADE PROFISSIONAL**

O **CONSELHO REGIONAL DE CONTABILIDADE DO PIAUÍ** CERTIFICA que o profissional identificado no presente documento encontra-se em situação **REGULAR** neste Regional, apto ao exercício da atividade contábil nesta data, de acordo com as suas prerrogativas profissionais, conforme estabelecido no art. 25 e 26 do Decreto-Lei n.º 9.295/46.

Informamos que a presente certidão não quita nem invalida quaisquer débitos ou infrações que, posteriormente, venham a ser apurados contra o titular deste registro, bem como não atesta a regularidade dos trabalhos técnicos elaborados pelo profissional da Contabilidade.

**CONSELHO REGIONAL DE CONTABILIDADE PI**Certidão n.º: **PI/2021/00003191**Nome: **ROSANA DA SILVA SOUSA ARAUJO** CPF: **011.109.633-27**CRC/UF n.º **PI-009628/O** Categoria: **CONTADOR**Validade: **20.08.2021**Finalidade: **BALANÇO PATRIMONIAL, REGISTRADO NA JUNTA COMERCIAL**  
Livro: **REGISTRO DE BALANÇO**

Confirme a existência deste documento na página <http://201.33.23.184/spwPI/principal.htm>, mediante número de controle a seguir:

CPF : **011.109.633-27** Controle : **3406.4033.4347.4347**

## TERMO DE ABERTURA

Contém o presente livro 80 folhas, eletronicamente numeradas de 1 a 80 em uma via, todas elas já escrituradas e servirá como Livro Diário nº 004, referente ao período 01/01/2020 a 31/12/2020, com encerramento do exercício social em 31/12/2020, da firma BARTOLOMEU A DE SOUSA, estabelecida no(a) AV SENADOR AREA LEAO, nº 1821, SALA 03, bairro JOQUEI, CEP 64051-090, cidade Teresina, estado PI, inscrita no C.N.P.J. 19.988.502/0001-09 e registrada no(a) Junta Comercial do Estado do Piauí sob o nº 22101094742 por despacho de 28/03/2014.

Teresina-PI, 1 de Janeiro de 2020

BARTOLOMEU ALVES DE SOUSA  
EMPRESÁRIO  
CPF: 705.631.283-72

ROSANA DA SILVA SOUSA ARAUJO  
CONTADORA  
CPF: 011.109.633-27  
CRC-PI 9828/O-9

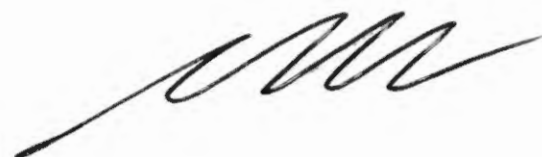

**Balço Patrimonial**

Empresa: BARTOLOMEU A DE SOUSA - CNPJ: 19.988.502/0001-09  
NIRE: 22101094742 - Data: 28/03/2014

Folha: 1 de 2

Fortes Contábil

Conta	Descrição	31/12/2020
1	*** Ativo ***	1.199.159,05 D
1.01	Ativo Circulante	1.145.275,05 D
1.01.01	Disponibilidades	197.489,30 D
1.01.01.01	Numerários em Espécie	6.739,05 D
1.01.01.01.01	Caixa Geral	6.739,05 D
1.01.01.01.01.0001	Caixa	6.739,05 D
1.01.01.02	Bancos	190.750,25 D
1.01.01.02.01	Contas Correntes	190.750,25 D
1.01.01.02.01.0001	Banco do Brasil	157.102,38 D
1.01.01.02.01.0002	Caixa Econômica Federal	33.647,87 D
1.01.03	Cientes	946.752,07 D
1.01.03.01	Cientes Nacionais	946.752,07 D
1.01.03.01.01	Duplicatas a Receber	946.752,07 D
1.01.03.01.01.0002	SUPERINTENDENCIA DE DES URB E MEIO AMB S	35.569,73 D
1.01.03.01.01.0003	SUPERINTENDENCIA DE DESENV URBANO E MEIO	100.447,15 D
1.01.03.01.01.0004	MUNICIPIO DE SAO FRANCISCO DO BREJAO	659.830,19 D
1.01.03.01.01.0005	SUPERINTENDENCIA DE DESENVOLVIMENTO RURA	127.505,00 D
1.01.03.01.01.0007	MUNICIPIO DE ALTO LONGA	23.400,00 D
1.01.15	Estoques	1.033,68 D
1.01.15.01	Estoques em Estabelecimentos Próprios	1.033,68 D
1.01.15.01.02	Estoques de Materiais	1.033,68 D
1.01.15.01.02.0005	Produtos para Uso na Prestação do Serviço	1.033,68 D
1.07	Ativo não Circulante	53.884,00 D
1.07.04	Imobilizado	53.884,00 D
1.07.04.01	Bens em Operação	53.884,00 D
1.07.04.01.01	Bens Utilizados na Produção e/ou Prestação de Serviços	53.884,00 D
1.07.04.01.01.0005	Móveis, Utensílios e Instalações Comerciais	53.884,00 D
2	*** Passivo ***	1.199.159,05 C
2.01	Passivo Circulante	280.896,04 C
2.01.01	Obrigações de Curto Prazo	280.896,04 C
2.01.01.01	Fornecedores	27.164,14 C
2.01.01.01.01	Fornecedores Nacionais	27.164,14 C
2.01.01.01.01.0002	FERROLESTE LTDA F08 MATRIZ	701,66 C
2.01.01.01.01.0003	JN PAULA	4,14 C
2.01.01.01.01.0004	OZEAS RABELO DE ARAUJO FILHO	1.484,99 C
2.01.01.01.01.0005	ENGEKOPI COM MATS CONST LTDA(MR)	2.927,41 C
2.01.01.01.01.0006	CELZA CONSTRUCOES LTDA	2.462,75 C
2.01.01.01.01.0009	COMERCIAL FERRONORTE LTDA-F02-LOURIVAL	1.843,17 C

Data de Encerramento: 31/12/2020

Valor de Ativo e Passivo: R\$ 1.199.159,05 (Hum Milhão Cento e Noventa e Nove Mil Cento e Cinquenta e Nove Reais e Cinco Centavos).

**DECLARAÇÃO DE CERTIFICAÇÃO**

Declaramos sob as penas da lei que as informações aqui contidas são verdadeiras e nos responsabilizamos por todas elas. As informações foram extraídas das folhas n° 76 e 77 do Livro Diário n° 004, registrado na Junta Comercial do Estado do Piauí sob n° 12103313140 em 12/05/2021. A sociedade não possui Conselho Fiscal instalado. A sociedade não possui Auditores Independentes.

Teresina-PI, 31 de Dezembro de 2020

BARTOLOMEU ALVES DE SOUSA  
EMPRESÁRIO  
CPF: 705.631.283-72

ROSANA DA SILVA SOUSA ARAUJO  
CONTADORA  
CPF: 011.109.633-27  
CRC-PI 9828/O-9

Continua...

**Balço Patrimonial**

Empresa: BARTOLOMEU A DE SOUSA - CNPJ: 19.988.502/0001-09  
NIRE: 22101094742 - Data: 28/03/2014

Folha: 2 de 2  
Fortes Contábil

Conta	Descrição	31/12/2020
2.01.01.01.01.0011	SENA & SENA LTDA	1.958,18 C
2.01.01.01.01.0012	METALURGICA FERRONORTE LTDA F10	273,50 C
2.01.01.01.01.0014	T J OLIVEIRA LTDA - EPP	1.724,34 C
2.01.01.01.01.0015	ELETRO MATEUS S.A. - TIMON	2.699,00 C
2.01.01.01.01.0017	A E F CONTRUCOES LTDA	9.900,00 C
2.01.01.01.01.0018	MN INDUSTRIA DE MOVEIS EIRELI	1.185,00 C
<b>2.01.01.03</b>	<b>Obrigações Trabalhistas, Previdenciárias e Fiscais</b>	<b>250.143,90 C</b>
<b>2.01.01.03.01</b>	<b>Obrigações Trabalhistas e Previdenciárias</b>	<b>49.852,28 C</b>
2.01.01.03.01.0001	INSS a Recolher	749,07 C
2.01.01.03.01.0002	FGTS a Recolher	3.811,61 C
2.01.01.03.01.0010	Salários a Pagar	45.391,60 C
<b>2.01.01.03.03</b>	<b>Obrigações Fiscais</b>	<b>200.191,62 C</b>
2.01.01.03.03.0010	Simples a Recolher	200.191,62 C
2.01.01.17	Outras Contas	3.588,00 C
2.01.01.17.01	Outras Obrigações	3.588,00 C
2.01.01.17.01.0003	Energia a Pagar	30,00 C
2.01.01.17.01.0004	Consumo Água a Pagar	58,00 C
2.01.01.17.01.0005	Aluguéis a Pagar	1.500,00 C
2.01.01.17.01.0008	Honorários Contábeis	2.000,00 C
2.07	Patrimônio Líquido	918.263,01 C
2.07.01	Capital Realizado	500.000,00 C
2.07.01.01	Capital Social	500.000,00 C
2.07.01.01.01	Capital Social de Domiciliados e Residentes no País	500.000,00 C
2.07.01.01.01.0001	Capital Subscrito de Domiciliados e Residentes no País	500.000,00 C
2.07.07	Outras Contas	418.263,01 C
2.07.07.01	Outras Contas	418.263,01 C
2.07.07.01.01	Lucros Acumulados	418.263,01 C
2.07.07.01.01.0001	Lucros Acumulados e/ou Saldo à Disposição da Assembléia	418.263,01 C

Data de Encerramento: 31/12/2020

Valor de Ativo e Passivo: R\$ 1.199.159,05 (Um Milhão Cento e Noventa e Nove Mil Cento e Cinquenta e Nove Reais e Cinco Centavos).

**DECLARAÇÃO DE CERTIFICAÇÃO**

Declaramos sob as penas da lei que a informações aqui contidas são verdadeiras e nos responsabilizamos por todas elas. As informações foram extraídas das folhas nº 76 e 77 do Livro Diário nº 004, registrado na Junta Comercial do Estado do Piauí sob nº 12103313140 em 12/05/2021. A sociedade não possui Conselho Fiscal instalado. A sociedade não possui Auditores Independentes.

Teresina-PI, 31 de Dezembro de 2020

BARTOLOMEU ALVES DE SOUSA  
EMPRESÁRIO  
CPF: 705.631.283-72

ROSANA DA SILVA SOUSA ARAUJO  
CONTADORA  
CPF: 011.109.633-27  
CRC-PI 9828/O-9



Fim

**Demonstração do Resultado do Exercício**

Folha: 3 de 3

Empresa: BARTOLOMEU A DE SOUSA - CNPJ: 19.988.502/0001-09

Fortes Contábil

NIRE: 22101094742 - Data: 28/03/2014

Estabelecimentos: 0001 - BARTOLOMEU A DE SOUSA; Centros de Resultado: 001 - Geral

Conta	Descrição	01/01/2020 a 31/12/2020
(+) 010	Receita Bruta Operacional	1.470.261,47
010.01	Faturamento Prod. Merc. e Serviços	1.470.261,47
010.01.03	Vendas de Serviços	1.470.261,47
(-) 020	Deduções da Receita	197.891,77
020.01	Impostos Faturados	197.891,77
020.01.05	Simplex	197.891,77
(=) 030	Receita Líquida	1.272.369,70
(-) 040	Custo Mercad./Serv./Produtos Vendidos	1.021,45
040.03	Custo dos Serviços Prestados	1.021,45
(=) 060	Lucro Bruto	1.271.348,25
(-) 070	Despesas Operacionais	880.283,45
070.01	Despesas Administrativas	871.851,86
070.03	Despesas Tributárias	4.326,61
070.04	Resultado Financeiro	4.104,98
070.04.02	Despesas Financeiras	4.104,98
(=) 110	Res. Antes das Participações e Contrib.	391.064,80
(=) 150	Res. Antes Imp.Renda e Contrib. Social	391.064,80
(=) 200	Resultado Líquido do Exercício	391.064,80

**DECLARAÇÃO DE CERTIFICAÇÃO**

Declaramos sob as penas da lei que a informações aqui contidas são verdadeiras e nos responsabilizamos por todas elas. As informações foram extraídas da folha nº 78 do Livro Diário nº 004, registrado na Junta Comercial do Estado do Piauí sob nº 12103313140 em 12/05/2021. A sociedade não possui Conselho Fiscal instalado. A sociedade não possui Auditores Independentes.

Teresina-PI, 31 de Dezembro de 2020

BARTOLOMEU ALVES DE SOUSA  
EMPRESÁRIO  
CPF: 705.631.283-72

ROSANA DA SILVA SOUSA ARAUJO  
CONTADORA  
CPF: 011.109.633-27  
CRC-PI 9828/O-9

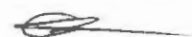
Fim



**Análise pelos Índices do Balanço**

Empresa: BARTOLOMEU A DE SOUSA - CNPJ: 19.988.502/0001-09

Fortes Contábil

Mês/Ano: 12/2020

Código	Nome Valores	Expressão	Resultado
CS	Capital Circulante Líquido 1.145.275,05 - 280.896,04	c101-c201	864.379,01
GA	Giro do Ativo 1.272.369,70 / 1.199.159,05	d030/c1	1,06
GE	Quanto a empresa vendeu para cada R\$1,00 de investimento total. Quanto maior, melhor. Grau de Endividamento ( 280.896,04 + 0,00 ) / 1.199.159,05	(c201+c203)/c1	0,23
ICP	Índice de Capital de Terceiros ( 280.896,04 + 0,00 ) / 918.263,01	(c201+c203)/c207	0,31
IEC	Índice de Endividamento Corrente 280.896,04 / 918.263,01	c201/c207	0,31
IEG	Índice de Endividamento Geral ( 280.896,04 + 0,00 ) / 1.199.159,05	(c201+c203)/c2	0,23
LC	Liquidez Corrente 1.145.275,05 / 280.896,04	c101/c201	4,08
LG	Quanto a empresa possui de Ativo Circulante para cada R\$ 1,00 de Passivo Circulante. Quanto maior, melhor. Liquidez Geral ( 1.145.275,05 + 0,00 ) / ( 280.896,04 + 0,00 )	(c101+c10700)/(c201+c203)	4,08
LI	Liquidez Imediata 197.489,30 / 280.896,04	c10101/c201	0,70
LS	Quanto dispomos imediatamente para saldar nossas dívidas de Curto Prazo. Quanto maior, melhor. Liquidez Seca ( 1.145.275,05 - 1.033,68 ) / 280.896,04	(c101-c10115)/c201	4,07
ML	Margem Líquida ( 391.064,80 / 1.272.369,70 ) * 100	(d200/d030)*100	30,74
RA	Quanto a empresa obtém de lucro para cada R\$100,00 vendidos. Quanto maior, melhor. Rentabilidade do Ativo ( 391.064,80 / 1.199.159,05 ) * 100	(d200/c1)*100	32,61
SG	Quanto a empresa obtém de lucro para cada R\$100,00 de investimento total. Quanto maior, melhor. Solvência Geral 1.199.159,05 / ( 280.896,04 + 0,00 )	c1/(c201+c203)	4,27

**DECLARAÇÃO DE CERTIFICAÇÃO**

Declaramos sob as penas da lei que as informações aqui contidas são verdadeiras e nos responsabilizamos por todas elas. As informações foram extraídas da folha nº 79 do Livro Diário nº 004, registrado na Junta Comercial do Estado do Piauí sob nº 12103313140 em 12/05/2021. A sociedade não possui Conselho Fiscal instalado. A sociedade não possui Auditores Independentes

**Possíveis causas das Inconsistências**

- Fórmula não pode ser divisível por 0 (Zero).



Teresina-PI, 31 de Dezembro de 2020

BARTOLOMEU ALVES DE SOUSA  
EMPRESÁRIO  
CPF: 705.631.283-72

ROSANA DA SILVA SOUSA ARAUJO  
CONTADORA  
CPF: 011.109.633-27  
CRC-PI 9828/O-9

## NOTAS EXPLICATIVAS ÀS DEMONSTRAÇÕES CONTÁBEIS EM 31 DE DEZEMBRO DE 2020

### 1- CONTEXTO OPERACIONAL

#### 1.1 Dados Empresariais:

**BARTOLOMEU A DE SOUSA – ME** com sua sede na Avenida Senador Area Leão, 1821, Jóquei, Sala 03, Teresina – PI, CEP: 64.051- 090, registrado na Junta Comercial do Estado do Piauí sob o **NIRE: 22101094742** em 28/03/2014 e inscrita no **CNPJ: 19.988.502/0001-09**.

#### 1.2 Forma de constituição:

A empresa **BARTOLOMEU A DE SOUSA – ME** é uma empresa **INDIVIDUAL**, com sede e foro na cidade de Teresina – PI, tendo como objeto social de Atividades de construção de edifícios, coleta de resíduos não-perigosos, construção de rodovias e ferrovias, obras de urbanização – ruas, praças e calçadas, construção de barragens e represas para geração de energia elétrica, construção de estações e redes de distribuição de energia elétrica, manutenção de redes de distribuição de energia elétrica, construção de redes de abastecimento de água, coleta de esgoto e construções correlatas, exceto obras de irrigação, construção de redes de transportes por dutos, exceto para água e esgoto, montagem de estruturas metálicas, perfurações e sondagens, obras de terraplanagem, montagem e instalação de sistemas e equipamentos de iluminação e sinalização em vias públicas, portos e aeroportos, administração de obras, perfuração e construção de poços de água, serviço de transporte de passageiros – locação de automóveis com motorista, transporte escolar, atividades de consultoria em gestão empresarial, exceto consultoria técnica específica, serviço de arquitetura, locação de automóveis sem condutor, fornecimento e gestão de recursos humanos para terceiros, serviços de organização de feiras, congressos, exposições e festas, atividades de cobranças e informações cadastrais, com início de atividades em 28/03/2014, constituída nos termos da lei vigente.

### DECLARAÇÃO DE CERTIFICAÇÃO

Declaramos sob as penas da lei que a informações aqui contidas são verdadeiras e nos responsabilizamos por todas elas. As informações foram extraídas das folhas nº 76 e 77 do Livro Diário nº004, registrado na Junta Comercial do Estado do Piauí sob nº 12103313140 em 12/05/2021. A sociedade não possui Conselho Fiscal instalado. A sociedade não possui Auditores Independentes

Teresina-PI, 31 de dezembro de 2020.

Bartolomeu Alves de Sousa  
Empresário  
CPF: 705.631.283-72

Rosana da Silva Sousa Araujo  
Contadora  
CPF: 011.109.633-27  
CRC-PI 9828/O-9

**2- APRESENTAÇÃO E COMENTARIOS DOS SALDOS****ATIVOS CIRCULANTES****DISPONIBILIDADES**

CAIXA GERAL 6.739,05

**CLIENTES**

DUPLICATAS A RECEBER 946.752,07

**ESTOQUES**

ESTOQUE DE MATERIAIS 1.033,68

**TOTAL DO ATIVO CIRCULANTE 1.145.275,05****PASSIVOS CIRCULANTES****OBRIGAÇÕES A FORNECEDORES**

FORNECEDORES NACIONAIS 27.164,14

OUTRAS OBRIGAÇÕES 3.588,00

**TOTAL DO PASSIVO CIRCULANTE 280.896,04****DECLARAÇÃO DE CERTIFICAÇÃO**

Declaramos sob as penas da lei que a informações aqui contidas são verdadeiras e nos responsabilizamos por todas elas. As informações foram extraídas das folhas nº 76 e 77 do Livro Diário nº004, registrado na Junta Comercial do Estado do Piauí sob nº 12103313140 em 12/05/2021. A sociedade não possui Conselho Fiscal instalado. A sociedade não possui Auditores Independentes

Teresina-PI, 31 de dezembro de 2020.

Bartolomeu Alves de Sousa  
Empresário  
CPF: 705.631.283-72

Rosana da Silva Sousa Araujo  
Contadora  
CPF: 011.109.633-27  
CRC-PI 9828/O-9

**PATRIMONIO LÍQUIDO**

CAPITAL SOCIAL 500.000,00

OUTRAS CONTAS 418.263,01

**TOTAL PATRIMONIO LÍQUIDO 918.263,01****VALOR ATIVO E PASSIVO 1.199.159,05**

As demonstrações contábeis foram elaboradas em consonância com os Princípios Fundamentais de Contabilidade e demais práticas emanadas da legislação societária brasileira.

**3- PRINCIPAIS PRÁTICAS CONTÁBEIS****3.1 Direitos e obrigações**

Estão demonstrados pelos valores históricos, acrescidos das correspondentes variações monetárias e encargos financeiros, observando o regime de competência;

**3.2 Imobilizado**

Demonstrado pelo custo de aquisição, deduzido da depreciação acumulada calculada pelo método linear.

**3.3 Ajuste de avaliação patrimonial**

A empresa nunca efetuou ajuste de avaliação patrimonial.

**DECLARAÇÃO DE CERTIFICAÇÃO**

Declaramos sob as penas da lei que a informações aqui contidas são verdadeiras e nos responsabilizamos por todas elas. As informações foram extraídas das folhas nº 76 e 77 do Livro Diário nº004, registrado na Junta Comercial do Estado do Piauí sob nº 12103313140 em 12/05/2021. A sociedade não possui Conselho Fiscal instalado. A sociedade não possui Auditores Independentes

Teresina-PI, 31 de dezembro de 2020.

Bartolomeu Alves de Sousa  
Empresário  
CPF: 705.631.283-72

Rosana da Silva Sousa Araujo  
Contadora  
CPF: 011.109.633-27  
CRC-PI 9828/O-9

### 3.4 Investimentos em empresas coligadas e controladas

A empresa não participa do capital social de outras sociedades.

### 3.5 Impostos Federais

A empresa está no regime do lucro Simples Nacional e contabiliza os encargos tributários pelo regime de competência.

## 4- EMPRÉSTIMOS E FINANCEAMENTOS

A empresa não possui passivo, relacionado à empréstimos e financiamentos junto à instituições financeiras nacionais.

## 5- RESPONSABILIDADES E CONTINGÊNCIAS

Não há passivo contingente registrado contabilmente, tendo em vista que o administrador da empresa, escudados em opinião de seus consultores e advogados, não apontam contingências de quais quer natureza.

## 6- CAPITAL SOCIAL

O capital social é de R\$ 500.000,00 (Quinhentos Mil Reais), totalmente integralizado, em moeda corrente do país.

## 7- EVENTOS SUBSEQUENTES

O administrador declara a inexistência de fatos ocorridos subsequente à data de encerramento do exercício que venham a ter efeito relevante sobre a situação patrimonial ou financeira da empresa ou que possam provocar efeitos sobre seus resultados futuros.

## DECLARAÇÃO DE CERTIFICAÇÃO

Declaramos sob as penas da lei que a informações aqui contidas são verdadeiras e nos responsabilizamos por todas elas. As informações foram extraídas das folhas nº 76 e 77 do Livro Diário nº004, registrado na Junta Comercial do Estado do Piauí sob nº 12103313140 em 12/05/2021. A sociedade não possui Conselho Fiscal instalado. A sociedade não possui Auditores Independentes

Tercsina-PI, 31 de dezembro de 2020.

Bartolomeu Alves de Sousa  
Empresário  
CPF: 705.631.283-72

Rosana da Silva Sousa Araujo  
Contadora  
CPF: 011.109.633-27  
CRC-PI 9828/O-9





## ASSINATURA ELETRÔNICA

Certificamos que o ato da empresa BARTOLOMEU A DE SOUSA consta assinado digitalmente por:

IDENTIFICAÇÃO DO(S) ASSINANTE(S)	
CPF/CNPJ	Nome
01110963327	ROSANA DA SILVA SOUSA ARAUJO
70563128372	BARTOLOMEU ALVES DE SOUSA



CERTIFICO O REGISTRO EM 16/09/2021 17:04 SOB Nº 20210606657.  
 PROTOCOLO: 210606657 DE 08/09/2021.  
 CÓDIGO DE VERIFICAÇÃO: 12106874290. CNPJ DA SEDE: 19988502000109.  
 NIRE: 22101094742. COM EFEITOS DO REGISTRO EM: 16/09/2021.  
 BARTOLOMEU A DE SOUSA

MATEUS FRANCISCO SANTOS RUFINO VIEIRA  
 SECRETÁRIO-GERAL  
[www.piauidigital.pi.gov.br](http://www.piauidigital.pi.gov.br)

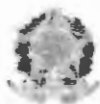

Ministério da Indústria e Comércio Exterior e Serviços  
 Secretaria Especial da Micro e Pequena Empresa  
 Departamento de Registro Empresarial e Integração



### TERMO DE AUTENTICAÇÃO - LIVRO DIGITAL

Declaro exatos os Termos de Abertura e de Encerramento do Livro Digital com características abaixo, conferido e autenticado por MARIA GELSUITA DE SOUSA LENDRO MELO, sob a autenticidade nº 12103313140 em 12/05/2021, protocolo 210319372. Para validação de Autenticação dos Termos, deverá ser acessado o Portal de Serviços / verificação de documentos do Empreendedor (<http://www.piauidigital.pi.gov.br>) e informar o código de verificação.

#### Identificação de Empresa

Nome Empresarial: BARTOLOMEU A DE SOUSA  
 Número de Registro: 22101094742  
 CNPJ: 19988502000109  
 Município: Teresina

#### Identificação de Livro Digital

Tipo de Livro: DIÁRIO  
 Número de Ordem: 4  
 Período de Escrituração: 01/01/2020 - 31/12/2020

Assinante(s)	Nome	CRC/OAB
01110963327	ROSANA DA SILVA SOUSA ARAUJO	PI9828/O-9
70563128372	BARTOLOMEU ALVES DE SOUSA	



CERTIFICO A AUTENTICAÇÃO EM 12/05/2021 11:44:15 SOB N°  
 20210319372.  
 PROTOCOLO: 210319372 DE 03/05/2021. CÓDIGO DE VERIFICAÇÃO:  
 12103313140. NIRE: 22101094742.  
 BARTOLOMEU A DE SOUSA

MARIA GELSUITA DE SOUSA LENDRO MELO  
 RESPONSÁVEL PELA AUTENTICAÇÃO  
 TERESINA, 12/05/2021

## TERMO DE ENCERRAMENTO

Contém o presente livro 80 folhas, eletronicamente numeradas de 1 a 80 em uma via, todas elas já escrituradas e serviu como Livro Diário nº 004, referente ao período 01/01/2020 a 31/12/2020, com encerramento do exercício social em 31/12/2020, da firma BARTOLOMEU A DE SOUSA, estabelecida no(a) AV SENADOR AREA LEAO, nº 1821, SALA 03, bairro JOQUEI, CEP 64051-090, cidade Teresina, estado PI, inscrita no C.N.P.J. 19.988.502/0001-09 e registrada no(a) Junta Comercial do Estado do Piauí sob o nº 22101094742 por despacho de 28/03/2014.

Teresina-PI, 31 de Dezembro de 2020

BARTOLOMEU ALVES DE SOUSA  
EMPRESÁRIO  
CPF: 705.631.283-72

ROSANA DA SILVA SOUSA ARAUJO  
CONTADORA  
CPF: 011.109.633-27  
CRC-PI 9828/O-9







MINISTÉRIO DA ECONOMIA  
Secretaria Especial de Desburocratização, Gestão e Governo Digital  
Secretaria de Governo Digital  
Departamento Nacional de Registro Empresarial e Integração

## ASSINATURA ELETRÔNICA

Certificamos que o ato da empresa BARTOLOMEU A DE SOUSA consta assinado digitalmente por:

IDENTIFICAÇÃO DO(S) ASSINANTE(S)	
CPF	Nome
01110963327	ROSANA DA SILVA SOUSA ARAUJO
70563128372	BARTOLOMEU ALVES DE SOUSA



UNIAO COMISSAO DO REGISTRO DE EMPRESAS

CERTIFICO A AUTENTICAÇÃO EM 12/05/2021 11:44:10 SOB N°  
20210319372.  
PROTOCOLO: 210319372 DE 05/05/2021. NIRE: 22101094742.  
BARTOLOMEU A DE SOUSA

MARIA GELSUITA DE SOUSA LENDRO MELO  
RESPONSÁVEL PELA AUTENTICAÇÃO  
TERESINA, 12/05/2021