

## PREGÃO ELETRÔNICO Nº 005/2021

ITEM	PRODUTOS	MARCA	UND	QTD	VALOR UNITÁRIO	VALOR TOTAL
1	Carne moída bovina. (PATINHO, COXÃO MOLE OU COXÃO DE FORA) - Sem ossos, cartilagem e até 3% aponeuroses). A embalagem do produto deverá ser de sacos de polietileno de baixa densidade, atóxico, lacrado, resistente ao transporte e armazenamento, contendo peso de 500 (quinhentos) g por embalagem. ( COTA AMPLA CONCORRÊNCIA)	FORTE BOI	KG	2925	R\$ 39,18	R\$ 114.601,50
2	Carne moída bovina. (PATINHO, COXÃO MOLE OU COXÃO DE FORA) - Sem ossos, cartilagem e até 3% aponeuroses). A embalagem do produto deverá ser de sacos de polietileno de baixa densidade, atóxico, lacrado, resistente ao transporte e armazenamento, contendo peso de 500 (quinhentos) g por embalagem. ( COTA EXCLUSIVA ME, EPP, MEI)	FORTE BOI	KG	975	R\$ 39,18	R\$ 38.200,50
3	Coxa e sobre coxa de frango. Apresentar-se congelado, livre de parasitos e de qualquer substância contaminante que possa alterá-lo ou encobrir alguma alteração, odor e sabor próprios, em porções individuais em saco plástico transparente e atóxico, limpo, não violado, resistente, que garanta a integridade do produto. Acondicionado em caixas lacradas.( COTA AMPLA CONCORRÊNCIA)	GUIBOM	KG	9000	R\$ 15,25	R\$ 137.250,00
4	Coxa e sobre coxa de frango. Apresentar-se congelado, livre de parasitos e de qualquer substância contaminante que possa alterá-lo ou encobrir alguma alteração, odor e sabor próprios, em porções individuais em saco plástico transparente e atóxico, limpo, não violado, resistente, que garanta a integridade do produto. Acondicionado em caixas lacradas. ( COTA EXCLUSIVA ME, EPP, MEI)	GUIBOM	KG	3000	R\$ 15,25	R\$ 45.750,00
5	Frango congelado. Produto congelado, caixa com peso de 18 ou 20 kg. Prazo de validade: Mínimo de 10 (dez) meses. data de fabricação: máximo de 30 dias na data de entrega no depósito da Sec. de Educação. ( COTA AMPLA CONCORRÊNCIA)	AMERICANO	KG	9000	R\$ 12,16	R\$ 109.440,00
6	Frango congelado. Produto congelado, caixa com peso de 18 ou 20 kg. Prazo de validade: Mínimo de 10 (dez) meses. data de fabricação: máximo de 30 dias na data de entrega no depósito da Sec. de Educação.( COTA EXCLUSIVA ME,EPP, MEI)	AMERICANO	KG	3000	R\$ 12,16	R\$ 36.480,00
7	Açúcar refinado. Açúcar cristal branco, de 1ª qualidade, isento de impurezas (isento de matéria terrosa, livre de umidade e fragmentos estranhos). Acondicionados em embalagens plásticas de 1 ou 2 kg	TROPICAL	KG	2400	R\$ 4,61	R\$ 11.064,00
8	Adoçante (em gotas) Adoçante líquido dietético, 100 %. Marca de referência: STÉVIA ou similar, em frasco com 100ml, constando na embalagem individual a data de fabricação e validade do produto mínima de 12 (doze) meses	ADOCIL	UND	25	R\$ 3,15	R\$ 78,75

9	Arroz tipo I. Características técnicas: Grupo: Beneficiado; Subgrupo: Polido; Classe: Longo fino; Tipo I. Embalagem: Deve estar intacta, acondicionada em pacotes de 1 ou 5Kg, em polietileno transparente.( COTA DE AMPLA CONCORRÊNCIA)	SANTA FÉ	KG	9000	R\$ 23,10	R\$ 207.900,00
10	Arroz tipo I. Características técnicas: Grupo: Beneficiado; Subgrupo: Polido; Classe: Longo fino; Tipo I. Embalagem: Deve estar intacta, acondicionada em pacotes de 1 ou 5Kg, em polietileno transparente. ( COTA EXCLUSIVA ME, EPP ,MEI)	SANTA FÉ	KG	3000	R\$ 23,10	R\$ 69.300,00
11	Biscoito cream cracker. Embalagem: Saco polietileno atóxico, dupla embalagem, transparente, resistente, lacrado, contendo peso líquido mínimo de 350 gramas. Prazo de Validade: Mínimo de 8 meses. Data de fabricação: máximo de 30 dias na data da entrega no depósito da Sec. de Educação de Burtirana.	PREDILETTO	KG	2800	R\$ 5,45	R\$ 15.260,00
12	Biscoito doce maisena. apresentação:redondo, sabor: maizena, classificação: doce, características adicionais: sem recheio, aplicação: alimentação humana, prazo validade: 1 ano embalados em sacos plásticos de 400gr.	PREDILETTO	KG	2800	R\$ 6,29	R\$ 17.612,00
13	Coco Ralado úmido, Polpa de coco parcialmente desengordurada, desidratada. Não contém Glúten, sem adição de açúcar 100g. A embalagem deverá conter externamente os dados de identificação, procedência, informações nutricionais, número de lote, quantidade do produto e atender.	BOM COCO	KG	100	R\$ 2,78	R\$ 278,00
14	Colorau em pó. Produto natural obtido a partir do urucum, com matéria-prima de boa qualidade e mantendo suas características organolépticas. Sem adição de sal. Embalagens de polietileno transparentes, resistente, atóxica de até 1000g.	NUTRIVITA	KG	400	R\$ 8,42	R\$ 3.368,00
15	Extrato tomate. Concentrado, isentos de peles e sementes, acondicionado em recipiente tipo papelão, íntegro, resistente e limpo. A embalagem deverá conter externamente os dados de identificação e procedência, informações nutricionais, número de lote, data de validade, quantidade do produto. Deverá apresentar validade mínima de 6 (seis) meses a partir da data de entrega, peso aproximado de 320g a 350g, caixa com 24 unidades.	BONARE	KG	4000	R\$ 7,21	R\$ 28.840,00
16	Feijão tipo I carioca/ sul, constituído de grãos inteiros, novos, e sadios. Isento de matéria terrosa, pedras, fungos ou parasitas, livre de fragmentos estranhos, umidade, e misturas de outras variedades ou espécies. Apresentando Laudo de classificação e registro no Ministério da Agricultura. Embalagem própria, atóxica, intactas, com rótulo que identifique a categoria do produto, marca do fabricante, prazo de validade e peso, carimbo dos órgãos oficiais de	TIA DORA	KG	1000	R\$ 8,67	R\$ 8.670,00
17	Flocão de milho. Flocos grandes, amarelos, sem sal, embalada em pacotes plásticos, transparentes, limpos, não violados, resistentes. A embalagem deverá conter externamente os dados de identificação, procedência, informações nutricionais, número de lote, quantidade do produto e atender. Validade mínima de 6 (seis) meses a partir da data de entrega. Pacote de 500g. (fardo com 20 unid de 500g).	MARATÁ	KG	4000	R\$ 4,45	R\$ 17.800,00

18	Cookies sem glúten. Sem glúten pacote contendo de 120 a 150 gramas. A embalagem deverá conter externamente os dados de identificação e procedência, informações nutricionais, número de lote, data de validade, quantidade do produto.	BISCOITO	KG	30	R\$ 37,10	R\$ 1.113,00
19	Cookies sem lactose. Zero lactose embalagem contendo 150 gramas. A embalagem deverá conter externamente os dados de identificação e procedência, informações nutricionais, número de lote, data de validade, quantidade do produto.	BISCOITO	KG	30	R\$ 37,06	R\$ 1.111,80
20	Leite em pó integral. Integral, instantâneo, pacote de 200g. Ser leite de espécie bovina. Embalado em plástico (polietileno) atóxico opaco metalizado para manter as características normais do produto. A embalagem primária deve declarar a marca e endereço do fabricante, peso líquido, prazo de validade, lote e número do registro no órgão competente.	CCGL	KG	3500	R\$ 6,99	R\$ 24.465,00
21	Leite em pó sem lactose LATA 380g. Leite Zero lactose embalados em sacos plásticos de 200 a 400 gramas contendo na sua embalagem todas as informações nutricionais.	NINHO	UND	19	R\$ 21,35	R\$ 405,65
22	Macarrão espaguete. Massa alimentícia de sêmola de trigo, tipo espaguete, seca, vitaminada, isenta de sujidades, espessura média, embalagem plástica resistente e transparente, rotulagem contendo informações dos ingredientes, composição nutricional, data de fabricação. Embalado em pacotes com 500g aproximadamente. Prazo de validade mínima de 6 meses e fabricação de até 30 dias da	SANTA CLARA	KG	4000	R\$ 5,40	R\$ 21.600,00
23	Macarrão espaguete sem glúten. Macarrão espaguete sem glúten embalados em sacos plásticos de 500 gramas, Na embalagem devem conter todas a	SEM GLUTEM	KG	10	R\$ 5,40	R\$ 54,00
24	Margarina com sal. Produto obtido de vegetais, líquidos hidrogenados, de consistência cremosa aromatizada artificialmente e vitaminada, com no mínimo 65% de lipídios. a rotulagem deve ter carimbo de inspeção estadual ou federal, nome ou marca, lote, ingredientes, data de validade e informações nutricionais, não devem apresentar massa não cremosa, cheiro desagradável, cor não característica do produto, pote violado. Embalagem deve estar intacta, em pote de polietileno resistente,	PRIMOR	KG	660	R\$ 12,74	R\$ 8.408,40
25	Milho amarelo para canjica. Acondicionado em embalagem íntegra de 500g, isenta de parasitas. Com prazo de validade de no mínimo 6 meses a partir da data de entrega. Fardo com 20 pacotes de 500g.	PINDUCA	KG	1600	R\$ 7,54	R\$ 12.064,00
26	Óleo de soja. Características técnicas: óleo de soja refinado. Embalado em garrafa plástica tipo pet atóxico 900ml. rotulagem deve conter no mínimo as seguintes informações: nome ou marca, ingredientes, data de validade, lote e informações nutricionais.	CONCORDIA	UND	1200	R\$ 10,91	R\$ 13.092,00
27	Sal refinado, iodado, cloreto de sódio e sais de iodo, em embalagem primária de 1 Kg, acondicionado em saco de polietileno, resistente e vedado, prazo de validade mínimo de 12 meses.	BOM DE MESA	KG	700	R\$ 0,76	R\$ 532,00
28	Vinagre de maçã / álcool, isenta de corantes artificiais, ácidos orgânicos e minerais, estranhos, livre de sujidades, material terroso e detritos de animais e vegetais. Embalagem: Acondicionados em frascos de 500ml.	MARATÁ	LITRO	200	R\$ 1,73	R\$ 346,00
TOTAL GERAL						945.084,60

**INSTRUMENTO PARTICULAR DA 1ª ALTERAÇÃO DE ATO CONSTITUTIVO DE  
EMPRESA INDIVIDUAL DE RESPONSABILIDADE LIMITADA – EIRELI  
GDS COMÉRCIO DE PRODUTOS ALIMENTÍCIOS E SERVIÇOS EIRELI.**

**GEONEY DAMACENO SILVA** brasileiro, empresário, casado sob o regime de comunhão parcial de bens, Natural de Imperatriz – MA, nascido em 06/03/1988 portador do CPF nº. 019.199.153-89 e da Cédula de Identidade RG nº. 0204479220026, data de expedição 14/01/2015, residente e domiciliado na Rua São Bernardo, nº. 31, bairro Ouro verde, CEP 65906-432, Imperatriz - MA, Titular da empresa individual de responsabilidade limitada denominada: **GDS COMÉRCIO DE PRODUTOS ALIMENTÍCIOS E SERVIÇOS EIRELI**, com sede na Rua Marly Sarney, nº. 223, bairro Nova Imperatriz, CEP 65900-270, Imperatriz - MA. Com ato constitutivo arquivado na **JUCEMA Junta Comercial do Estado do Maranhão** sob o NIRE nº. 21600092825 em sessão de 05/10/2018, inscrita no CNPJ (MF) nº. 31.701.482/0001-30, deliberam de pleno e comum acordo, e na melhor forma de direito, ajustarem a presente alteração e consolidar o ato constitutivo, conforme cláusulas e condições seguintes:

1ª. – A empresa tem sede na Rua Marly Sarney, nº. 223, bairro Nova Imperatriz, CEP 65900-270, Imperatriz - MA. Passa a ser na Rua Ceará, nº. 988, bairro Centro, CEP 65901-610, Imperatriz - MA.

2ª. – A empresa tem como objetivo a atividade de: **Comércio atacadista de mercadorias em geral, com predominância de produtos alimentícios; Construção de edifícios; Comércio varejista de mercadorias em geral, com predominância de produtos alimentícios - minimercados, mercearias e armazéns; Comércio varejista de materiais de construção em geral; Comércio varejista especializado de equipamentos e suprimentos de informática; Comércio varejista especializado de eletrodomésticos e equipamentos de áudio e vídeo; Comércio varejista de móveis; Comércio varejista de artigos de armarinho; Comércio varejista especializado de instrumentos musicais e acessórios; Comércio varejista de livros; Comércio varejista de artigos de papelaria; Comércio varejista de artigos esportivos; Comércio varejista de produtos farmacêuticos, sem manipulação de fórmulas; Comércio varejista de artigos do vestuário e acessórios; Comércio varejista de calçados; Comércio varejista de produtos saneantes domissanitários; Comércio varejista de equipamentos para escritório; Transporte rodoviário coletivo de passageiros, com itinerário fixo, municipal; Serviço de transporte de passageiros - locação de automóveis com motorista; Transporte escolar; Transporte rodoviário coletivo de passageiros, sob regime de fretamento, municipal; Locação de automóveis sem condutor; Aluguel de máquinas e equipamentos para construção sem operador, exceto andaimes.** Tendo como atividade principal e secundária de acordo com CNAE os seguintes códigos:

Principal:

**4691-5/00 – Comércio atacadista de mercadorias em geral, com predominância de produtos alimentícios;**

CERTIFICO O REGISTRO EM 19/12/2018 14:48 SOB Nº 20180970313.  
PROTOCOLO: 180970313 DE 19/12/2018. CÓDIGO DE VERIFICAÇÃO:  
11805343496. NIRE: 21600092825.  
GDS COMERCIO DE PRODUTOS ALIMENTICIOS E SERVIÇOS EIRELI

**JUCEMA**

Lílian Theresa Rodrigues Mendonça  
SECRETÁRIA-GERAL  
SÃO LUÍS, 19/12/2018  
www.empresafacil.ma.gov.br

## Secundária:

4120-4/00 – Construção de edifícios;

4712-1/00 – Comércio varejista de mercadorias em geral, com predominância de produtos alimentícios - minimercados, mercearias e armazéns;

4744-0/99 – Comércio varejista de materiais de construção em geral;

4751-2/01 – Comércio varejista especializado de equipamentos e suprimentos de informática;

4753-9/00 – Comércio varejista especializado de eletrodomésticos e equipamentos de áudio e vídeo;

4754-7/01 – Comércio varejista de móveis;

4755-5/02 – Comércio varejista de artigos de armarinho;

4756-3/00 – Comércio varejista especializado de instrumentos musicais e acessórios;

4761-0/01 – Comércio varejista de livros;

4761-0/03 – Comércio varejista de artigos de papelaria;

4763-6/02 – Comércio varejista de artigos esportivos;

4771-7/01 – Comércio varejista de produtos farmacêuticos, sem manipulação de fórmulas;

4781-4/00 – Comércio varejista de artigos do vestuário e acessórios;

4782-2/01 – Comércio varejista de calçados;

4789-0/05 – Comércio varejista de produtos saneantes domissanitários;

4789-0/07 – Comércio varejista de equipamentos para escritório;

4921-3/01 – Transporte rodoviário coletivo de passageiros, com itinerário fixo, municipal;

4923-0/02 – Serviço de transporte de passageiros - locação de automóveis com motorista;

4924-8/00 – Transporte escolar;

4929-9/01 – Transporte rodoviário coletivo de passageiros, sob regime de fretamento, municipal;

7711-0/00 – Locação de automóveis sem condutor;

7732-2/01 – Aluguel de máquinas e equipamentos para construção sem operador, exceto andaimes.

3ª – Neste ato altera seu objetivo para: Comércio atacadista de mercadorias em geral, com predominância de produtos alimentícios; Construção de edifícios; Comércio atacadista de leite e laticínios; Comércio atacadista de aves abatidas e derivados; Comércio atacadista de pães, bolos, biscoitos e similares; Comércio atacadista de produtos alimentícios em geral; Comércio atacadista de produtos de higiene, limpeza e conservação domiciliar; Comércio varejista de mercadorias em geral, com predominância de produtos alimentícios – supermercados; Comércio varejista de mercadorias em geral, com predominância de produtos alimentícios - minimercados, mercearias e armazéns; Comércio varejista de laticínios e frios domiciliar; Comércio varejista de carnes – açougues; Peixaria; Comércio varejista de bebidas; Comércio varejista de hortifrutigranjeiros; Comércio varejista de produtos alimentícios em geral ou especializado em produtos alimentícios não especificados anteriormente (merenda escolar, com predominância de polpas de frutas, frios e congelados); Comércio varejista de tintas e materiais para pintura; Comércio varejista de material

CERTIFICO O REGISTRO EM 19/12/2018 14:48 SOB Nº 20180970313.  
 PROTOCOLO: 180970313 DE 19/12/2018. CÓDIGO DE VERIFICAÇÃO:  
 11805343496. NIRE: 21600092825.  
 GDS COMERCIO DE PRODUTOS ALIMENTICIOS E SERVIÇOS EIRELI

**JUCEMA**

Lílian Theresa Rodrigues Mendonça  
 SECRETÁRIA-GERAL  
 SÃO LUÍS, 19/12/2018  
 www.empresafacil.ma.gov.br

elétrico; Comércio varejista de materiais de construção em geral; Comércio varejista especializado de equipamentos e suprimentos de informática; Recarga de cartuchos para equipamentos de informática; Comércio varejista especializado de eletrodomésticos e equipamentos de áudio e vídeo; Comércio varejista de móveis (cadeiras, mesas e carteiras escolar); Comércio varejista de tecidos (malha para confecção); Comércio varejista de artigos de armarinho; Comércio varejista especializado de instrumentos musicais e acessórios; Comércio varejista de outros artigos de uso pessoal e doméstico não especificados anteriormente (utensílios doméstico); Comércio varejista de livros; Comércio varejista de artigos de papelaria; Comércio varejista de brinquedos e artigos recreativos; Comércio varejista de artigos esportivos; Comércio varejista de produtos farmacêuticos, sem manipulação de fórmulas; Comércio varejista de cosméticos, produtos de perfumaria e de higiene pessoal; Comércio varejista de artigos do vestuário e acessórios (fardamento escolar); Comércio varejista de calçados; Comércio varejista de produtos saneantes domissanitários; Comércio varejista de equipamentos para escritório; Transporte rodoviário coletivo de passageiros, com itinerário fixo, municipal; Serviço de transporte de passageiros - locação de automóveis com motorista; Transporte escolar; Transporte rodoviário coletivo de passageiros, sob regime de fretamento, municipal; Locação de automóveis sem condutor; Aluguel de máquinas e equipamentos para construção sem operador, exceto andaimes; Aluguel de máquinas e equipamentos para escritórios; Fotocópias (serviços de fotocópias, digitação, encadernação e xerox). Tendo como atividade principal e secundária de acordo com CNAE os seguintes códigos:

Principal:

4691-5/00 – Comércio atacadista de mercadorias em geral, com predominância de produtos alimentícios;

Secundaria:

4120-4/00 – Construção de edifícios;

4631-1/00 – Comércio atacadista de leite e laticínios;

4634-6/02 – Comércio atacadista de aves abatidas e derivados;

4637-1/04 – Comércio atacadista de pães, bolos, biscoitos e similares;

4639-7/01 – Comércio atacadista de produtos alimentícios em geral;

4649-4/08 – Comércio atacadista de produtos de higiene, limpeza e conservação domiciliar;

4711-3/02 – Comércio varejista de mercadorias em geral, com predominância de produtos alimentícios – supermercados;

4712-1/00 – Comércio varejista de mercadorias em geral, com predominância de produtos alimentícios - minimercados, mercearias e armazéns;

4721-1/03 – Comércio varejista de laticínios e frios domiciliar;

4722-9/01 – Comércio varejista de carnes – açougues;

4722-9/02 – Peixaria;

4723-7/00 – Comércio varejista de bebidas;

4724-5/00 – Comércio varejista de hortifrutigranjeiros;

CERTIFICO O REGISTRO EM 19/12/2018 14:48 SOB Nº 20180970313.  
 PROTOCOLO: 180970313 DE 19/12/2018. CÓDIGO DE VERIFICAÇÃO:  
 11805343496. NIRE: 21600092825.  
 GDS COMERCIO DE PRODUTOS ALIMENTICIOS E SERVIÇOS EIRELI

**JUCEMA**

Lilian Theresa Rodrigues Mendonça  
 SECRETÁRIA-GERAL  
 SÃO LUÍS, 19/12/2018  
[www.empresafacil.ma.gov.br](http://www.empresafacil.ma.gov.br)

- 4729-6/99 – Comércio varejista de produtos alimentícios em geral ou especializado em produtos alimentícios não especificados anteriormente (merenda escolar, com predominância de polpas de frutas, frios e congelados);
- 4741-5/00 – Comércio varejista de tintas e materiais para pintura;
- 4742-3/00 – Comércio varejista de material elétrico;
- 4744-0/99 – Comércio varejista de materiais de construção em geral;
- 4751-2/01 – Comércio varejista especializado de equipamentos e suprimentos de informática;
- 4751-2/02 – Recarga de cartuchos para equipamentos de informática;
- 4753-9/00 – Comércio varejista especializado de eletrodomésticos e equipamentos de áudio e vídeo;
- 4754-7/01 – Comércio varejista de móveis (cadeiras, mesas e carteiras escolar);
- 4755-5/01 – Comércio varejista de tecidos (malha para confecção);
- 4755-5/02 – Comércio varejista de artigos de armarinho;
- 4756-3/00 – Comércio varejista especializado de instrumentos musicais e acessórios;
- 4759-8/99 – Comércio varejista de outros artigos de uso pessoal e doméstico não especificados anteriormente (utensílios doméstico);
- 4761-0/01 – Comércio varejista de livros;
- 4761-0/03 – Comércio varejista de artigos de papelaria;
- 4763-6/01 – Comércio varejista de brinquedos e artigos recreativos;
- 4763-6/02 – Comércio varejista de artigos esportivos;
- 4771-7/01 – Comércio varejista de produtos farmacêuticos, sem manipulação de fórmulas;
- 4772-5/00 – Comércio varejista de cosméticos, produtos de perfumaria e de higiene pessoal;
- 4781-4/00 – Comércio varejista de artigos do vestuário e acessórios (fardamento escolar);
- 4782-2/01 – Comércio varejista de calçados;
- 4789-0/05 – Comércio varejista de produtos saneantes domissanitários;
- 4789-0/07 – Comércio varejista de equipamentos para escritório;
- 4921-3/01 – Transporte rodoviário coletivo de passageiros, com itinerário fixo, municipal;
- 4923-0/02 – Serviço de transporte de passageiros - locação de automóveis com motorista;
- 4924-8/00 – Transporte escolar;
- 4929-9/01 – Transporte rodoviário coletivo de passageiros, sob regime de fretamento, municipal;
- 7711-0/00 – Locação de automóveis sem condutor;
- 7732-2/01 – Aluguel de máquinas e equipamentos para construção sem operador, exceto andaimes;
- 7733-1/00 – Aluguel de máquinas e equipamentos para escritórios;
- 8219-9/01 – Fotocópias (serviços de fotocópias, digitação, encadernação e xerox).

4ª. – A administração da empresa cabe o titular Sr. **GEONEY DAMACENO SILVA**, com poderes e atribuições de titular administrador, autorizo o uso do nome empresarial, vedado, porém, fazer uso denominação social em negócios alheios aqueles do objetivo

CERTIFICO O REGISTRO EM 19/12/2018 14:48 SOB Nº 20180970313.  
 PROTOCOLO: 180970313 DE 19/12/2018. CÓDIGO DE VERIFICAÇÃO:  
 11805343496. NIRE: 21600092825.  
 GDS COMERCIO DE PRODUTOS ALIMENTICIOS E SERVIÇOS EIRELI

**JUCEMA**

Lilian Theresa Rodrigues Mendonça  
 SECRETÁRIA-GERAL  
 SÃO LUÍS, 19/12/2018  
 www.empresafacil.ma.gov.br

social ou assumir obrigações seja em favor de qualquer dos quotistas ou terceiros, bem como onerar ou alienar, bens móveis da sociedade sem autorização do outro sócio, conforme artigos 997, VI, 1.013, 1015 e 1.064 da Lei 10.406/2002.

5ª. – O titular Sr. **GEONEY DAMACENO SILVA**, declara sob as penas da lei, que não está impedido de exercer a administração da EIRELI, por lei especial, ou em virtude de condenação criminal, ou por se encontra sob os efeitos dela, a pena que vede, ainda que temporariamente, o acesso a cargos públicos; ou por crime falimentar, de prevaricação, peita ou suborno, concussão, peculato, ou contra economia popular, contra o sistema financeiro nacional, contra as normas de defesa da concorrência, contra as relações de consumo, fé pública, ou a propriedade. (Art. 1.011, § 1º, CC/2002).

6ª – Todas as demais cláusulas e condições do seu Ato Constitutivo não abrangidas pelo presente Instrumento de Alteração permanecem em pleno vigor e fazendo parte integrante deste para todos os efeitos legais e de direito.

**À Vista da modificação ora ajustada consolida-se o ato constitutivo, com seguinte redação:**

1ª. – A empresa gira sob nome empresarial: **GDS COMÉRCIO DE PRODUTOS ALIMENTÍCIOS E SERVIÇOS EIRELI**

2ª. – Tem sede á Rua Ceará, nº. 988, bairro Centro, CEP 65901-610, Imperatriz - MA. (art. 997, II, CC/2002).

3ª – O capital social é de R\$ 100.000,00 (cem mil reais), totalmente integralizadas neste ato, em moeda corrente do País – (Art. 980-A).

4ª. – A empresa tem de como objetivo a atividade: **Comércio atacadista de mercadorias em geral, com predominância de produtos alimentícios; Construção de edifícios; Comércio atacadista de leite e laticínios; Comércio atacadista de aves abatidas e derivados; Comércio atacadista de pães, bolos, biscoitos e similares; Comércio atacadista de produtos alimentícios em geral; Comércio atacadista de produtos de higiene, limpeza e conservação domiciliar; Comércio varejista de mercadorias em geral, com predominância de produtos alimentícios – supermercados; Comércio varejista de mercadorias em geral, com predominância de produtos alimentícios - minimercados, mercearias e armazéns; Comércio varejista de laticínios e frios domiciliar; Comércio varejista de carnes – açougues; Peixaria; Comércio varejista de bebidas; Comércio varejista de hortifrutigranjeiros; Comércio varejista de produtos alimentícios em geral ou especializado em produtos alimentícios não especificados anteriormente (merenda escolar, com predominância de polpas de frutas, frios e congelados); Comércio varejista de tintas e materiais para pintura; Comércio varejista de material elétrico; Comércio varejista de materiais de construção em geral; Comércio varejista especializado de equipamentos e suprimentos de informática; Recarga de cartuchos para equipamentos de informática; Comércio varejista especializado de eletrodomésticos e equipamentos de áudio e vídeo; Comércio varejista de móveis (cadeiras, mesas e carteiras escolar); Comércio**

GDS

CERTIFICO O REGISTRO EM 19/12/2018 14:48 SOB Nº 20180970313.  
 PROTOCOLO: 180970313 DE 19/12/2018. CÓDIGO DE VERIFICAÇÃO:  
 11805343496. NIRE: 21600092825.  
 GDS COMERCIO DE PRODUTOS ALIMENTICIOS E SERVIÇOS EIRELI

**JUCEMA**

Lílian Theresa Rodrigues Mendonça  
 SECRETÁRIA-GERAL  
 SÃO LUÍS, 19/12/2018  
 www.empresafacil.ma.gov.br



varejista de tecidos (malha para confecção); Comércio varejista de artigos de armarinho; Comércio varejista especializado de instrumentos musicais e acessórios; Comércio varejista de outros artigos de uso pessoal e doméstico não especificados anteriormente (utensílios doméstico); Comércio varejista de livros; Comércio varejista de artigos de papelaria; Comércio varejista de brinquedos e artigos recreativos; Comércio varejista de artigos esportivos; Comércio varejista de produtos farmacêuticos, sem manipulação de fórmulas; Comércio varejista de cosméticos, produtos de perfumaria e de higiene pessoal; Comércio varejista de artigos do vestuário e acessórios (fardamento escolar); Comércio varejista de calçados; Comércio varejista de produtos saneantes domissanitários; Comércio varejista de equipamentos para escritório; Transporte rodoviário coletivo de passageiros, com itinerário fixo, municipal; Serviço de transporte de passageiros - locação de automóveis com motorista; Transporte escolar; Transporte rodoviário coletivo de passageiros, sob regime de fretamento, municipal; Locação de automóveis sem condutor; Aluguel de máquinas e equipamentos para construção sem operador, exceto andaimes; Aluguel de máquinas e equipamentos para escritórios; Fotocópias (serviços de fotocópias, digitação, encadernação e xerox). Tendo como atividade principal e secundária de acordo com CNAE os seguintes códigos:

Principal:

4691-5/00 – Comércio atacadista de mercadorias em geral, com predominância de produtos alimentícios;

Secundaria:

4120-4/00 – Construção de edifícios;

4631-1/00 – Comércio atacadista de leite e laticínios;

4634-6/02 – Comércio atacadista de aves abatidas e derivados;

4637-1/04 – Comércio atacadista de pães, bolos, biscoitos e similares;

4639-7/01 – Comércio atacadista de produtos alimentícios em geral;

4649-4/08 – Comércio atacadista de produtos de higiene, limpeza e conservação domiciliar;

4711-3/02 – Comércio varejista de mercadorias em geral, com predominância de produtos alimentícios – supermercados;

4712-1/00 – Comércio varejista de mercadorias em geral, com predominância de produtos alimentícios - minimercados, mercearias e armazéns;

4721-1/03 – Comércio varejista de laticínios e frios domiciliar;

4722-9/01 – Comércio varejista de carnes – açougues;

4722-9/02 – Peixaria;

4723-7/00 – Comércio varejista de bebidas;

4724-5/00 – Comércio varejista de hortifrutigranjeiros;

4729-6/99 – Comércio varejista de produtos alimentícios em geral ou especializado em produtos alimentícios não especificados anteriormente (merenda escolar, com predominância de polpas de frutas, frios e congelados);

4741-5/00 – Comércio varejista de tintas e materiais para pintura;

4742-3/00 – Comércio varejista de material elétrico;

4744-0/99 – Comércio varejista de materiais de construção em geral;

CERTIFICO O REGISTRO EM 19/12/2018 14:48 SOB Nº 20180970313.  
 PROTOCOLO: 180970313 DE 19/12/2018. CÓDIGO DE VERIFICAÇÃO:  
 11805343496. NIRE: 21600092825.  
 GDS COMERCIO DE PRODUTOS ALIMENTICIOS E SERVIÇOS EIRELI

**JUCEMA**

Lilian Theresa Rodrigues Mendonça  
 SECRETÁRIA-GERAL  
 SÃO LUÍS, 19/12/2018  
 www.empresafacil.ma.gov.br

- 4751-2/01 – Comércio varejista especializado de equipamentos e suprimentos de informática;
- 4751-2/02 – Recarga de cartuchos para equipamentos de informática;
- 4753-9/00 – Comércio varejista especializado de eletrodomésticos e equipamentos de áudio e vídeo;
- 4754-7/01 – Comércio varejista de móveis (cadeiras, mesas e carteiras escolar);
- 4755-5/01 – Comércio varejista de tecidos (malha para confecção);
- 4755-5/02 – Comércio varejista de artigos de armarinho;
- 4756-3/00 – Comércio varejista especializado de instrumentos musicais e acessórios;
- 4759-8/99 – Comércio varejista de outros artigos de uso pessoal e doméstico não especificados anteriormente (utensílios doméstico);
- 4761-0/01 – Comércio varejista de livros;
- 4761-0/03 – Comércio varejista de artigos de papelaria;
- 4763-6/01 – Comércio varejista de brinquedos e artigos recreativos;
- 4763-6/02 – Comércio varejista de artigos esportivos;
- 4771-7/01 – Comércio varejista de produtos farmacêuticos, sem manipulação de fórmulas;
- 4772-5/00 – Comércio varejista de cosméticos, produtos de perfumaria e de higiene pessoal;
- 4781-4/00 – Comércio varejista de artigos do vestuário e acessórios (fardamento escolar);
- 4782-2/01 – Comércio varejista de calçados;
- 4789-0/05 – Comércio varejista de produtos saneantes domissanitários;
- 4789-0/07 – Comércio varejista de equipamentos para escritório;
- 4921-3/01 – Transporte rodoviário coletivo de passageiros, com itinerário fixo, municipal;
- 4923-0/02 – Serviço de transporte de passageiros - locação de automóveis com motorista;
- 4924-8/00 – Transporte escolar;
- 4929-9/01 – Transporte rodoviário coletivo de passageiros, sob regime de fretamento, municipal;
- 7711-0/00 – Locação de automóveis sem condutor;
- 7732-2/01 – Aluguel de máquinas e equipamentos para construção sem operador, exceto andaimes;
- 7733-1/00 – Aluguel de máquinas e equipamentos para escritórios;
- 8219-9/01 – Fotocópias (serviços de fotocópias, digitação, encadernação e xerox).

5ª. – A presente empresa teve início de suas atividades em 01/10/2018 e seu prazo de duração é indeterminado.

6ª. – A responsabilidade do empresário é restrita ao valor de seu capital e responde exclusivamente pela integralização do capital social. (art. 1.052, CC/2002).

7ª. – A administração da empresa cabe ao Sr. **GEONEY DAMACENO SILVA**, com os poderes e atribuições de administrar os negócios sociais, vedado, no entanto, o uso do nome empresarial em atividades estranhas ao interesse empresarial ou assumir

CERTIFICO O REGISTRO EM 19/12/2018 14:48 SOB Nº 20180970313.  
 PROTOCOLO: 180970313 DE 19/12/2018. CÓDIGO DE VERIFICAÇÃO:  
 11805343496. NIRE: 21600092825.  
 GDS COMERCIO DE PRODUTOS ALIMENTICIOS E SERVIÇOS EIRELI

**JUCEMA**

Lilian Theresa Rodrigues Mendonça  
 SECRETÁRIA-GERAL  
 SÃO LUÍS, 19/12/2018  
 www.empresafacil.ma.gov.br

obrigações seja em favor do empresário ou de terceiros, bem como onerar ou alienar bens imóveis da empresa, sem autorização do titular da empresa. (artigos 997, VI; 1.013, 1.015, 1064, CC/2002, caso de administrador não sócio).

8ª. – Ao término de cada exercício social, em 31 de dezembro, o administrador prestará contas justificadas de sua administração, procedendo à elaboração do inventário, do balanço patrimonial e do balanço de resultado econômico, cabendo ao empresário, os lucros ou perdas apuradas. (art. 1.065, CC/2002).

9ª. – Nos quatro meses seguintes ao término do exercício social, o empresário deliberará sobre as contas e designará administrador quando for o caso. (art. 1.071 e 1.072, § 2º e art. 1.078, CC/2002).

10ª. – A EIRELI poderá a qualquer tempo, abrir ou fechar filial ou outra dependência, mediante alteração do ato constitutivo, devidamente assinada pelo titular da empresa.

11ª. – Falecendo o empresário a empresa continuará suas atividades com os herdeiros, sucessores e o incapaz. Não sendo possível ou inexistindo interesse destes, o valor de seus haveres será apurado e liquidado com base na situação patrimonial da empresa, à data da resolução, verificada em balanço especialmente levantado.

12ª. – O administrador declara, sob as penas da lei, de que não está impedido de exercer a administração da EIRELI, por lei especial, ou em virtude de condenação criminal, ou por se encontrar sob os efeitos dela, a pena que vede, ainda que temporariamente, o acesso a cargos públicos: ou por crime falimentar, de prevaricação, peita ou suborno, concussão, peculato, ou contra a economia popular, contra o sistema financeiro nacional, contra normas de defesa da concorrência, contra as relações de consumo, fé pública, ou a propriedade, - (art. 1.011, § 1º. CC/2002).

13ª. – Declaro, sob as penas da lei, que não participo de nenhuma outra empresa dessa modalidade.

14ª. – Fica eleito o foro da cidade de Imperatriz – MA. Para o exercício e o cumprimento dos direitos e obrigações resultantes deste contrato.

Assim por estar de acordo com todas as cláusulas aqui expressas e em cumprimento da Lei 10.406/02 CC/2002, o titular assina o presente instrumento em 01 via de único teor e forma. Prometendo o fiel cumprimento do que aqui se estabeleceu, obrigando-se por si, seus herdeiros ou sucessores de qualquer tipo.

6º Ofício

Imperatriz – MA. 01 de dezembro de 2018

*Geoney Damaceno Silva*

**GEONEY DAMACENO SILVA**

**JUCEMA**

CERTIFICO O REGISTRO EM 19/12/2018 14:48 SOB Nº 20180970313.  
PROTOCOLO: 180970313 DE 19/12/2018. CÓDIGO DE VERIFICAÇÃO:  
11805343496. NIRE: 21600092825.  
GDS COMERCIO DE PRODUTOS ALIMENTICIOS E SERVIÇOS EIRELI

Lilian Theresa Rodrigues Mendonça  
SECRETÁRIA-GERAL  
SÃO LUÍS, 19/12/2018  
www.empresafacil.ma.gov.br

**INSTRUMENTO PARTICULAR DA 2ª ALTERAÇÃO DE ATO CONSTITUTIVO DE EMPRESA INDIVIDUAL DE RESPONSABILIDADE LIMITADA – EIRELI GDS COMÉRCIO DE PRODUTOS ALIMENTÍCIOS E SERVIÇOS EIRELI.**

---

**GEONEY DAMACENO SILVA** brasileiro, empresário, casado sob o regime de comunhão parcial de bens, Natural de Imperatriz – MA, nascido em 06/03/1988 portador do CPF nº. 019.199.153-89 e da Cédula de Identidade RG nº. 0204479220026, data de expedição 14/01/2015, residente e domiciliado na Rua São Bernardo, nº. 31, bairro Ouro verde, CEP 65906-432, Imperatriz - MA, Titular da empresa individual de responsabilidade limitada denominada: GDS COMÉRCIO DE PRODUTOS ALIMENTÍCIOS E SERVIÇOS EIRELI, com sede na Rua Ceará, nº. 988, bairro Centro, CEP 65901-610, Imperatriz - MA Com ato constitutivo arquivado na JUCEMA Junta Comercial do Estado do Maranhão sob o NIRE nº. 21600092825 em sessão de 05/10/2018, inscrita no CNPJ (MF) nº. 31.701.482/0001-30, deliberam de pleno e comum acordo, e na melhor forma de direito, ajustarem a presente alteração e consolidar o ato constitutivo, conforme cláusulas e condições seguintes:

**1ª. – A empresa tem sede** na Rua Ceará, nº. 988, bairro Centro, CEP 65901-610, Imperatriz - MA. **Passa a ser** na Rua Santa Tereza, nº. 1245, bairro Centro, Sala D, CEP 65900-470, Imperatriz - MA.

**2ª. – O capital social** que é R\$ 100.000,00 (cem mil reais), totalmente subscrito e integralizado, passará a partir da presente data para R\$ 120.000,00 (cento e vinte mil reais), cujo aumento de R\$ 20.000,00 (vinte mil reais), será integralizado pelo titular neste ato em moeda corrente nacional.

**3ª. – A empresa tem como objetivo a atividade de:** Comércio atacadista de mercadorias em geral, com predominância de produtos alimentícios; Construção de edifícios; Comércio atacadista de leite e laticínios; Comércio atacadista de aves abatidas e derivados; Comércio atacadista de pães, bolos, biscoitos e similares; Comércio atacadista de produtos alimentícios em geral; Comércio atacadista de produtos de higiene, limpeza e conservação domiciliar; Comércio varejista de mercadorias em geral, com predominância de produtos alimentícios – supermercados; Comércio varejista de mercadorias em geral, com predominância de produtos alimentícios - minimercados, mercearias e armazéns; Comércio varejista de laticínios e frios domiciliar; Comércio varejista de carnes – açougues; Peixaria; Comércio varejista de bebidas; Comércio varejista de hortifrutigranjeiros; Comércio varejista de produtos alimentícios em geral ou especializado em produtos alimentícios não especificados anteriormente (merenda escolar, com predominância de polpas de frutas, frios e congelados); Comércio varejista de tintas e materiais para pintura; Comércio varejista de material elétrico; Comércio varejista de materiais

de construção em geral; Comércio varejista especializado de equipamentos e suprimentos de informática; Recarga de cartuchos para equipamentos de informática; Comércio varejista especializado de eletrodomésticos e equipamentos de áudio e vídeo; Comércio varejista de móveis (cadeiras, mesas e carteiras escolar); Comércio varejista de tecidos (malha para confecção); Comércio varejista de artigos de armarinho; Comércio varejista especializado de instrumentos musicais e acessórios; Comércio varejista de outros artigos de uso pessoal e doméstico não especificados anteriormente (utensílios doméstico); Comércio varejista de livros; Comércio varejista de artigos de papelaria; Comércio varejista de brinquedos e artigos recreativos; Comércio varejista de artigos esportivos; Comércio varejista de produtos farmacêuticos, sem manipulação de fórmulas; Comércio varejista de cosméticos, produtos de perfumaria e de higiene pessoal; Comércio varejista de artigos do vestuário e acessórios (fardamento escolar); Comércio varejista de calçados; Comércio varejista de produtos saneantes domissanitários; Comércio varejista de equipamentos para escritório; Transporte rodoviário coletivo de passageiros, com itinerário fixo, municipal; Serviço de transporte de passageiros - locação de automóveis com motorista; Transporte escolar; Transporte rodoviário coletivo de passageiros, sob regime de fretamento, municipal; Locação de automóveis sem condutor; Aluguel de máquinas e equipamentos para construção sem operador, exceto andaimes; Aluguel de máquinas e equipamentos para escritórios; Fotocópias (serviços de fotocópias, digitação, encadernação e xerox). **Tendo como atividade principal e secundária de acordo com CNAE os seguintes códigos:**

**Principal:**

4691-5/00 – Comércio atacadista de mercadorias em geral, com predominância de produtos alimentícios;

**Secundaria:**

4120-4/00 – Construção de edifícios;

4631-1/00 – Comércio atacadista de leite e laticínios;

4634-6/02 – Comércio atacadista de aves abatidas e derivados;

4637-1/04 – Comércio atacadista de pães, bolos, biscoitos e similares;

4639-7/01 – Comércio atacadista de produtos alimentícios em geral;

4649-4/08 – Comércio atacadista de produtos de higiene, limpeza e conservação domiciliar;

4711-3/02 – Comércio varejista de mercadorias em geral, com predominância de produtos alimentícios – supermercados;

4712-1/00 – Comércio varejista de mercadorias em geral, com predominância de produtos alimentícios - minimercados, mercearias e armazéns;

4721-1/03 – Comércio varejista de laticínios e frios domiciliar;

4722-9/01 – Comércio varejista de carnes – açougues;

4722-9/02 – Peixaria;

4723-7/00 – Comércio varejista de bebidas;

- 4724-5/00 – Comércio varejista de hortifrutigranjeiros;
- 4729-6/99 – Comércio varejista de produtos alimentícios em geral ou especializado em produtos alimentícios não especificados anteriormente (merenda escolar, com predominância de polpas de frutas, frios e congelados);
- 4741-5/00 – Comércio varejista de tintas e materiais para pintura;
- 4742-3/00 – Comércio varejista de material elétrico;
- 4744-0/99 – Comércio varejista de materiais de construção em geral;
- 4751-2/01 – Comércio varejista especializado de equipamentos e suprimentos de informática;
- 4751-2/02 – Recarga de cartuchos para equipamentos de informática;
- 4753-9/00 – Comércio varejista especializado de eletrodomésticos e equipamentos de áudio e vídeo;
- 4754-7/01 – Comércio varejista de móveis (cadeiras, mesas e carteiras escolar);
- 4755-5/01 – Comércio varejista de tecidos (malha para confecção);
- 4755-5/02 – Comércio varejista de artigos de armarinho;
- 4756-3/00 – Comércio varejista especializado de instrumentos musicais e acessórios;
- 4759-8/99 – Comércio varejista de outros artigos de uso pessoal e doméstico não especificados anteriormente (utensílios doméstico);
- 4761-0/01 – Comércio varejista de livros;
- 4761-0/03 – Comércio varejista de artigos de papelaria;
- 4763-6/01 – Comércio varejista de brinquedos e artigos recreativos;
- 4763-6/02 – Comércio varejista de artigos esportivos;
- 4771-7/01 – Comércio varejista de produtos farmacêuticos, sem manipulação de fórmulas;
- 4772-5/00 – Comércio varejista de cosméticos, produtos de perfumaria e de higiene pessoal;
- 4781-4/00 – Comércio varejista de artigos do vestuário e acessórios (fardamento escolar);
- 4782-2/01 – Comércio varejista de calçados;
- 4789-0/05 – Comércio varejista de produtos saneantes domissanitários;
- 4789-0/07 – Comércio varejista de equipamentos para escritório;
- 4921-3/01 – Transporte rodoviário coletivo de passageiros, com itinerário fixo, municipal;
- 4923-0/02 – Serviço de transporte de passageiros - locação de automóveis com motorista;
- 4924-8/00 – Transporte escolar;
- 4929-9/01 – Transporte rodoviário coletivo de passageiros, sob regime de fretamento, municipal;
- 7711-0/00 – Locação de automóveis sem condutor;
- 7732-2/01 – Aluguel de máquinas e equipamentos para construção sem operador, exceto andaimes;
- 7733-1/00 – Aluguel de máquinas e equipamentos para escritórios;
- 8219-9/01 – Fotocópias (serviços de fotocópias, digitação, encadernação e xerox).

**4ª. – Neste ato altera seu objetivo para:** Comércio atacadista de mercadorias em geral, com predominância de produtos alimentícios; Construção de edifícios; Comércio atacadista de leite

e laticínios; Comércio atacadista de aves abatidas e derivados; Comércio atacadista de pães, bolos, biscoitos e similares; Comércio atacadista de produtos alimentícios em geral; Comércio atacadista de roupas e acessórios para uso profissional e de segurança do trabalho; Comércio atacadista de produtos de higiene, limpeza e conservação domiciliar; Comércio varejista de mercadorias em geral, com predominância de produtos alimentícios – supermercados; Comércio varejista de mercadorias em geral, com predominância de produtos alimentícios - minimercados, mercearias e armazéns; Comércio varejista de laticínios e frios domiciliar; Comércio varejista de carnes – açougues; Peixaria; Comércio varejista de bebidas; Comércio varejista de hortifrutigranjeiros; Comércio varejista de produtos alimentícios em geral ou especializado em produtos alimentícios não especificados anteriormente (merenda escolar, com predominância de polpas de frutas, frios e congelados); Comércio varejista de tintas e materiais para pintura; Comércio varejista de material elétrico; Comércio varejista de materiais de construção em geral; Comércio varejista especializado de equipamentos e suprimentos de informática; Recarga de cartuchos para equipamentos de informática; Comércio varejista especializado de eletrodomésticos e equipamentos de áudio e vídeo; Comércio varejista de móveis (cadeiras, mesas e carteiras escolar); Comércio varejista de tecidos (malha para confecção); Comércio varejista de artigos de armarinho; Comércio varejista especializado de instrumentos musicais e acessórios; Comércio varejista de outros artigos de uso pessoal e doméstico não especificados anteriormente (equipamentos de proteção individual EPI); Comércio varejista de outros artigos de uso pessoal e doméstico não especificados anteriormente (utensílios doméstico); Comércio varejista de livros; Comércio varejista de artigos de papelaria; Comércio varejista de brinquedos e artigos recreativos; Comércio varejista de artigos esportivos; Comércio varejista de produtos farmacêuticos, sem manipulação de fórmulas; Comércio varejista de cosméticos, produtos de perfumaria e de higiene pessoal; Comércio varejista de artigos do vestuário e acessórios (fardamento escolar); Comércio varejista de calçados; Comércio varejista de produtos saneantes domissanitários; Comércio varejista de equipamentos para escritório; Transporte rodoviário coletivo de passageiros, com itinerário fixo, municipal; Serviço de transporte de passageiros - locação de automóveis com motorista; Transporte escolar; Transporte rodoviário coletivo de passageiros, sob regime de fretamento, municipal; Locação de automóveis sem condutor; Aluguel de máquinas e equipamentos para construção sem operador, exceto andaimes; Aluguel de máquinas e equipamentos para escritórios; Fotocópias (serviços de fotocópias, digitação, encadernação e xerox). **Tendo como atividade principal e secundária de acordo com CNAE os seguintes códigos:**

**Principal:**

4691-5/00 – Comércio atacadista de mercadorias em geral, com predominância de produtos alimentícios;

**Secundária:**

4120-4/00 – Construção de edifícios;

- 4631-1/00 – Comércio atacadista de leite e laticínios;
- 4634-6/02 – Comércio atacadista de aves abatidas e derivados;
- 4637-1/04 – Comércio atacadista de pães, bolos, biscoitos e similares;
- 4639-7/01 – Comércio atacadista de produtos alimentícios em geral;
- 4642-7/02 – Comércio atacadista de roupas e acessórios para uso profissional e de segurança do trabalho;
- 4649-4/08 – Comércio atacadista de produtos de higiene, limpeza e conservação domiciliar;
- 4711-3/02 – Comércio varejista de mercadorias em geral, com predominância de produtos alimentícios – supermercados;
- 4712-1/00 – Comércio varejista de mercadorias em geral, com predominância de produtos alimentícios - minimercados, mercearias e armazéns;
- 4721-1/03 – Comércio varejista de laticínios e frios domiciliar;
- 4722-9/01 – Comércio varejista de carnes – açougues;
- 4722-9/02 – Peixaria;
- 4723-7/00 – Comércio varejista de bebidas;
- 4724-5/00 – Comércio varejista de hortifrutigranjeiros;
- 4729-6/99 – Comércio varejista de produtos alimentícios em geral ou especializado em produtos alimentícios não especificados anteriormente (merenda escolar, com predominância de polpas de frutas, frios e congelados);
- 4741-5/00 – Comércio varejista de tintas e materiais para pintura;
- 4742-3/00 – Comércio varejista de material elétrico;
- 4744-0/99 – Comércio varejista de materiais de construção em geral;
- 4751-2/01 – Comércio varejista especializado de equipamentos e suprimentos de informática;
- 4751-2/02 – Recarga de cartuchos para equipamentos de informática;
- 4753-9/00 – Comércio varejista especializado de eletrodomésticos e equipamentos de áudio e vídeo;
- 4754-7/01 – Comércio varejista de móveis (cadeiras, mesas e carteiras escolares);
- 4755-5/01 – Comércio varejista de tecidos (malha para confecção);
- 4755-5/02 – Comércio varejista de artigos de armarinho;
- 4756-3/00 – Comércio varejista especializado de instrumentos musicais e acessórios;
- 4759-8/99 – Comércio varejista de outros artigos de uso pessoal e doméstico não especificados anteriormente (equipamentos de proteção individual EPI);
- 4761-0/01 – Comércio varejista de livros;
- 4761-0/03 – Comércio varejista de artigos de papelaria;
- 4763-6/01 – Comércio varejista de brinquedos e artigos recreativos;
- 4763-6/02 – Comércio varejista de artigos esportivos;
- 4771-7/01 – Comércio varejista de produtos farmacêuticos, sem manipulação de fórmulas;
- 4772-5/00 – Comércio varejista de cosméticos, produtos de perfumaria e de higiene pessoal;
- 4781-4/00 – Comércio varejista de artigos do vestuário e acessórios (fardamento escolar);
- 4782-2/01 – Comércio varejista de calçados;



4789-0/05 – Comércio varejista de produtos saneantes domissanitários;  
4789-0/07 – Comércio varejista de equipamentos para escritório;  
4921-3/01 – Transporte rodoviário coletivo de passageiros, com itinerário fixo, municipal;  
4923-0/02 – Serviço de transporte de passageiros - locação de automóveis com motorista;  
4924-8/00 – Transporte escolar;  
4929-9/01 – Transporte rodoviário coletivo de passageiros, sob regime de fretamento, municipal;  
7711-0/00 – Locação de automóveis sem condutor;  
7732-2/01 – Aluguel de máquinas e equipamentos para construção sem operador, exceto andaimes;  
7733-1/00 – Aluguel de máquinas e equipamentos para escritórios;  
8219-9/01 – Fotocópias (serviços de fotocópias, digitação, encadernação e xerox).

5ª. – A administração da empresa cabe o titular Sr. GEONEY DAMACENO SILVA, com poderes e atribuições de titular administrador, autorizo o uso do nome empresarial, vedado, porém, fazer uso denominação social em negócios alheios aqueles do objetivo social ou assumir obrigações seja em favor de qualquer dos quotistas ou terceiros, bem como onerar ou alienar, bens móveis da sociedade sem autorização do outro sócio, conforme artigos 997, VI, 1.013, 1015 e 1.064 da Lei 10.406/2002.

6ª. – O titular Sr. GEONEY DAMACENO SILVA, declara sob as penas da lei, que não está impedido de exercer a administração da EIRELI, por lei especial, ou em virtude de condenação criminal, ou por se encontra sob os efeitos dela, a pena que vede, ainda que temporariamente, o acesso a cargos públicos; ou por crime falimentar, de prevaricação, peita ou suborno, concussão, peculato, ou contra economia popular, contra o sistema financeiro nacional, contra as normas de defesa da concorrência, contra as relações de consumo, fé pública, ou a propriedade. (Art. 1.011, § 1º, CC/2002).

7ª. – Todas as demais cláusulas e condições do seu Ato Constitutivo não abrangidas pelo presente Instrumento de Alteração permanecem em pleno vigor e fazendo parte integrante deste para todos os efeitos legais e de direito.

**Á Vista da modificação ora ajustada consolida-se o ato constitutivo, com seguinte redação:**

1ª. – A empresa gira sob nome empresarial: GDS COMÉRCIO DE PRODUTOS ALIMENTICIOS E SERVIÇOS EIRELI

2ª. – Tem sede á Rua Santa Tereza, nº. 1245, bairro Centro, Sala D, CEP 65900-470, Imperatriz - MA. (art. 997, II, CC/2002).

3ª. – O capital social é de R\$ 120.000,00 (cem e vinte mil reais), totalmente integralizadas neste ato, em moeda corrente do País – (Art. 980-A).

4ª. – A empresa tem de como objetivo a atividade: Comércio atacadista de mercadorias em geral, com predominância de produtos alimentícios; Construção de edifícios; Comércio atacadista de leite e laticínios; Comércio atacadista de aves abatidas e derivados; Comércio atacadista de pães, bolos, biscoitos e similares; Comércio atacadista de produtos alimentícios em geral; Comércio atacadista de roupas e acessórios para uso profissional e de segurança do trabalho; Comércio atacadista de produtos de higiene, limpeza e conservação domiciliar; Comércio varejista de mercadorias em geral, com predominância de produtos alimentícios – supermercados; Comércio varejista de mercadorias em geral, com predominância de produtos alimentícios - minimercados, mercearias e armazéns; Comércio varejista de laticínios e frios domiciliar; Comércio varejista de carnes – açougues; Peixaria; Comércio varejista de bebidas; Comércio varejista de hortifrutigranjeiros; Comércio varejista de produtos alimentícios em geral ou especializado em produtos alimentícios não especificados anteriormente (merenda escolar, com predominância de polpas de frutas, frios e congelados); Comércio varejista de tintas e materiais para pintura; Comércio varejista de material elétrico; Comércio varejista de materiais de construção em geral; Comércio varejista especializado de equipamentos e suprimentos de informática; Recarga de cartuchos para equipamentos de informática; Comércio varejista especializado de eletrodomésticos e equipamentos de áudio e vídeo; Comércio varejista de móveis (cadeiras, mesas e carteiras escolar); Comércio varejista de tecidos (malha para confecção); Comercio varejista de artigos de armarinho; Comércio varejista especializado de instrumentos musicais e acessórios; Comércio varejista de outros artigos de uso pessoal e doméstico não especificados anteriormente (equipamentos de proteção individual EPI); Comércio varejista de outros artigos de uso pessoal e doméstico não especificados anteriormente (utensílios doméstico); Comércio varejista de livros; Comércio varejista de artigos de papelaria; Comércio varejista de brinquedos e artigos recreativos; Comércio varejista de artigos esportivos; Comércio varejista de produtos farmacêuticos, sem manipulação de fórmulas; Comércio varejista de cosméticos, produtos de perfumaria e de higiene pessoal; Comércio varejista de artigos do vestuário e acessórios (fardamento escolar); Comércio varejista de calçados; Comércio varejista de produtos saneantes domissanitários; Comércio varejista de equipamentos para escritório; Transporte rodoviário coletivo de passageiros, com itinerário fixo, municipal; Serviço de transporte de passageiros - locação de automóveis com motorista; Transporte escolar; Transporte rodoviário coletivo de passageiros, sob regime de fretamento, municipal; Locação de automóveis sem condutor; Aluguel de máquinas e equipamentos para construção sem operador, exceto andaimes; Aluguel de máquinas e

equipamentos para escritórios; Fotocópias (serviços de fotocópias, digitação, encadernação e xerox).

**Principal:**

4691-5/00 – Comércio atacadista de mercadorias em geral, com predominância de produtos alimentícios;

**Secundaria:**

4120-4/00 – Construção de edifícios;

4631-1/00 – Comércio atacadista de leite e laticínios;

4634-6/02 – Comércio atacadista de aves abatidas e derivados;

4637-1/04 – Comércio atacadista de pães, bolos, biscoitos e similares;

4639-7/01 – Comércio atacadista de produtos alimentícios em geral;

4642-7/02 – Comércio atacadista de roupas e acessórios para uso profissional e de segurança do trabalho;

4759-8/99 – Comércio varejista de outros artigos de uso pessoal e doméstico não especificados anteriormente (equipamentos de proteção individual EPI);

4649-4/08 – Comércio atacadista de produtos de higiene, limpeza e conservação domiciliar;

4711-3/02 – Comércio varejista de mercadorias em geral, com predominância de produtos alimentícios – supermercados;

4712-1/00 – Comércio varejista de mercadorias em geral, com predominância de produtos alimentícios - minimercados, mercearias e armazéns;

4721-1/03 – Comércio varejista de laticínios e frios domiciliar;

4722-9/01 – Comércio varejista de carnes – açougues;

4722-9/02 – Peixaria;

4723-7/00 – Comércio varejista de bebidas;

4724-5/00 – Comércio varejista de hortifrutigranjeiros;

4729-6/99 – Comércio varejista de produtos alimentícios em geral ou especializado em produtos alimentícios não especificados anteriormente (merenda escolar, com predominância de polpas de frutas, frios e congelados);

4741-5/00 – Comércio varejista de tintas e materiais para pintura;

4742-3/00 – Comércio varejista de material elétrico;

4744-0/99 – Comércio varejista de materiais de construção em geral;

4751-2/01 – Comércio varejista especializado de equipamentos e suprimentos de informática;

4751-2/02 – Recarga de cartuchos para equipamentos de informática;

4753-9/00 – Comércio varejista especializado de eletrodomésticos e equipamentos de áudio e vídeo;

4754-7/01 – Comércio varejista de móveis (cadeiras, mesas e carteiras escolares);

4755-5/01 – Comércio varejista de tecidos (malha para confecção);

4755-5/02 – Comércio varejista de artigos de armarinho;

4756-3/00 – Comércio varejista especializado de instrumentos musicais e acessórios;  
4759-8/99 – Comércio varejista de outros artigos de uso pessoal e doméstico não especificados anteriormente (equipamentos de proteção individual EPI);  
4761-0/01 – Comércio varejista de livros;  
4761-0/03 – Comércio varejista de artigos de papelaria;  
4763-6/01 – Comércio varejista de brinquedos e artigos recreativos;  
4763-6/02 – Comércio varejista de artigos esportivos;  
4771-7/01 – Comércio varejista de produtos farmacêuticos, sem manipulação de fórmulas;  
4772-5/00 – Comércio varejista de cosméticos, produtos de perfumaria e de higiene pessoal;  
4781-4/00 – Comércio varejista de artigos do vestuário e acessórios (fardamento escolar);  
4782-2/01 – Comércio varejista de calçados;  
4789-0/05 – Comércio varejista de produtos saneantes domissanitários;  
4789-0/07 – Comércio varejista de equipamentos para escritório;  
4921-3/01 – Transporte rodoviário coletivo de passageiros, com itinerário fixo, municipal;  
4923-0/02 – Serviço de transporte de passageiros - locação de automóveis com motorista;  
4924-8/00 – Transporte escolar;  
4929-9/01 – Transporte rodoviário coletivo de passageiros, sob regime de fretamento, municipal;  
7711-0/00 – Locação de automóveis sem condutor;  
7732-2/01 – Aluguel de máquinas e equipamentos para construção sem operador, exceto andaimes;  
7733-1/00 – Aluguel de máquinas e equipamentos para escritórios;  
8219-9/01 – Fotocópias (serviços de fotocópias, digitação, encadernação e xerox).

5ª. – A presente empresa teve início de suas atividades em 01/10/2018 e seu prazo de duração é indeterminado.

6ª. – A responsabilidade do empresário é restrita ao valor de seu capital e responde exclusivamente pela integralização do capital social. (art. 1.052, CC/2002).

7ª. – A administração da empresa cabe ao Sr. GEONEY DAMACENO SILVA, com os poderes e atribuições de administrar os negócios sociais, vedado, no entanto, o uso do nome empresarial em atividades estranhas ao interesse empresarial ou assumir obrigações seja em favor do empresário ou de terceiros, bem como onerar ou alienar bens imóveis da empresa, sem autorização do titular da empresa. (artigos 997, VI; 1.013. 1.015, 1064, CC/2002, caso de administrador não sócio).

8ª. – Ao término de cada exercício social, em 31 de dezembro, o administrador prestará contas justificadas de sua administração, procedendo à elaboração do inventário, do balanço

patrimonial e do balanço de resultado econômico, cabendo ao empresário, os lucros ou perdas apuradas. (art. 1.065, CC/2002).

**9ª.** – Nos quatro meses seguintes ao término do exercício social, o empresário deliberará sobre as contas e designará administrador quando for o caso. (art. 1.071 e 1.072, § 2º e art. 1.078, CC/2002).

**10ª.** – A EIRELI poderá a qualquer tempo, abrir ou fechar filial ou outra dependência, mediante alteração do ato constitutivo, devidamente assinada pelo titular da empresa.

**11ª.** – Falecendo o empresário a empresa continuará suas atividades com os herdeiros, sucessores e o incapaz. Não sendo possível ou inexistindo interesse destes, o valor de seus haveres será apurado e liquidado com base na situação patrimonial da empresa, à data da resolução, verificada em balanço especialmente levantado.

**12ª.** – O administrador declara, sob as penas da lei, de que não está impedido de exercer a administração da EIRELI, por lei especial, ou em virtude de condenação criminal, ou por se encontrar sob os efeitos dela, a pena que vede, ainda que temporariamente, o acesso a cargos públicos: ou por crime falimentar, de prevaricação, peita ou suborno, concussão, peculato, ou contra a economia popular, contra o sistema financeiro nacional, contra normas de defesa da concorrência, contra as relações de consumo, fé pública, ou a propriedade, - (art. 1.011, § 1º. CC/2002).

**13ª.** – Declaro, sob as penas da lei, que não participo de nenhuma outra empresa dessa modalidade.

**14ª.** – Fica eleito o foro da cidade de Imperatriz – MA. Para o exercício e o cumprimento dos direitos e obrigações resultantes deste contrato.

Assim por estar de acordo com todas as cláusulas aqui expressas e em cumprimento da Lei 10.406/02 CC/2002, o titular assina o presente instrumento em 01 via de único teor e forma. Prometendo o fiel cumprimento do que aqui se estabeleceu, obrigando-se por si, seus herdeiros ou sucessores de qualquer tipo.

Imperatriz – MA. 01 de junho de 2021

---

GEONEY DAMACENO SILVA



## ASSINATURA ELETRÔNICA

Certificamos que o ato da empresa GDS COMERCIO DE PRODUTOS ALIMENTICIOS E SERVIÇOS EIRELI consta assinado digitalmente por:

IDENTIFICAÇÃO DO(S) ASSINANTE(S)	
CPF	Nome
01919915389	GEONEY DAMACENO SILVA

**JUCEMA**

CERTIFICO O REGISTRO EM 25/06/2021 14:22 SOB Nº 20210833319.  
PROTOCOLO: 210833319 DE 25/06/2021.  
CÓDIGO DE VERIFICAÇÃO: 12104529367. CNPJ DA SEDE: 31701482000130.  
NIRE: 21600092825. COM EFEITOS DO REGISTRO EM: 01/06/2021.  
GDS COMERCIO DE PRODUTOS ALIMENTICIOS E SERVIÇOS EIRELI

LÍLIAN THERESA RODRIGUES MENDONÇA  
SECRETÁRIA-GERAL

[www.empresafacil.ma.gov.br](http://www.empresafacil.ma.gov.br)

**ATO CONSTITUTIVO DE EMPRESA INDIVIDUAL  
DE RESPONSABILIDADE LIMITADA - EIRELI  
GDS COMERCIO DE PRODUTOS ALIMENTICIOS E SERVIÇOS  
EIRELI**

PÁGINA 1/4

Pelo presente instrumento particular de Ato Constitutivo:

**GEONEY DAMACENO SILVA**, BRASILEIRO, CASADO(A), Comunhão Parcial, EMPRESÁRIO, natural da cidade de Imperatriz – MA, data de nascimento 06/03/1988, portador da Carteira de Identidade (RG): nº 0204479220026, expedida por SESP/MA em 14/01/2015 e CPF: nº 019.199.153-89, residente e domiciliado na cidade de Imperatriz - MA, na RUA SAO BERNARDO, nº 31, OURO VERDE, CEP: 65906-432;

Resolve constituir uma Empresa Individual de Responsabilidade Limitada – EIRELI, mediante as seguintes cláusulas:

**CLÁUSULA I - DO NOME EMPRESARIAL**

A empresa girará sob o nome empresarial de **GDS COMERCIO DE PRODUTOS ALIMENTICIOS E SERVIÇOS EIRELI** e usará a expressão **GDS COMERCIO** como nome fantasia.

**CLÁUSULA II - DA SEDE**

A empresa terá sede e domicílio fiscal na RUA Marly Sarney, nº 223, Nova Imperatriz, Imperatriz - MA, CEP: 65900270.

**CLÁUSULA III - DAS FILIAIS**

A empresa poderá estabelecer filiais, agências ou sucursais em qualquer ponto do território nacional ou fora dele, mediante alteração assinada pelo titular da empresa.

CERTIFICO O REGISTRO EM 05/10/2018 15:47 SOB Nº 21600092825.  
PROTOCOLO: 180711423 DE 05/10/2018. CÓDIGO DE VERIFICAÇÃO:  
11804225180. NIRE: 21600092825.  
GDS COMERCIO DE PRODUTOS ALIMENTICIOS E SERVIÇOS EIRELI

**JUCEMA**

Lílian Theresa Rodrigues Mendonça  
SECRETÁRIA-GERAL  
SÃO LUÍS, 05/10/2018  
www.empresafacil.ma.gov.br

**ATO CONSTITUTIVO DE EMPRESA INDIVIDUAL  
DE RESPONSABILIDADE LIMITADA - EIRELI  
GDS COMERCIO DE PRODUTOS ALIMENTICIOS E SERVIÇOS  
EIRELI**

PÁGINA 2/4

**CLAUSULA IV - DO OBJETO**

A empresa terá o seguinte objeto: COMÉRCIO ATACADISTA DE MERCADORIAS EM GERAL, COM PREDOMINÂNCIA DE PRODUTOS ALIMENTÍCIOS CONSTRUÇÃO DE EDIFÍCIOS. COMÉRCIO VAREJISTA DE MERCADORIAS EM GERAL, COM PREDOMINÂNCIA DE PRODUTOS ALIMENTÍCIOS - MINIMERCADOS, MERCEARIAS E ARMAZÉNS. COMÉRCIO VAREJISTA DE MATERIAIS DE CONSTRUÇÃO EM GERAL. COMÉRCIO VAREJISTA ESPECIALIZADO DE EQUIPAMENTOS E SUPRIMENTOS DE INFORMÁTICA. COMÉRCIO VAREJISTA ESPECIALIZADO DE ELETRODOMÉSTICOS E EQUIPAMENTOS DE ÁUDIO E VÍDEO. COMÉRCIO VAREJISTA DE MÓVEIS. COMERCIO VAREJISTA DE ARTIGOS DE ARMARINHO. COMÉRCIO VAREJISTA ESPECIALIZADO DE INSTRUMENTOS MUSICAIS E ACESSÓRIOS. COMÉRCIO VAREJISTA DE LIVROS. COMÉRCIO VAREJISTA DE ARTIGOS DE PAPELARIA. COMÉRCIO VAREJISTA DE ARTIGOS ESPORTIVOS. COMÉRCIO VAREJISTA DE PRODUTOS FARMACÊUTICOS, SEM MANIPULAÇÃO DE FÓRMULAS. COMÉRCIO VAREJISTA DE ARTIGOS DO VESTUÁRIO E ACESSÓRIOS. COMÉRCIO VAREJISTA DE CALÇADOS. COMÉRCIO VAREJISTA DE PRODUTOS SANEANTES DOMISSANITÁRIOS. COMÉRCIO VAREJISTA DE EQUIPAMENTOS PARA ESCRITÓRIO TRANSPORTE RODOVIÁRIO COLETIVO DE PASSAGEIROS, COM ITINERÁRIO FIXO, MUNICIPAL. SERVIÇO DE TRANSPORTE DE PASSAGEIROS - LOCAÇÃO DE AUTOMÓVEIS COM MOTORISTA. TRANSPORTE ESCOLAR. TRANSPORTE RODOVIÁRIO COLETIVO DE PASSAGEIROS, SOB REGIME DE FRETAMENTO, MUNICIPAL. LOCAÇÃO DE AUTOMÓVEIS SEM CONDUTOR. ALUGUEL DE MÁQUINAS E EQUIPAMENTOS PARA CONSTRUÇÃO SEM OPERADOR, EXCETO ANDAIMES.

E exercerá as seguintes atividades:

- CNAE Nº 4691-5/00 - Comércio atacadista de mercadorias em geral, com predominância de produtos alimentícios
- CNAE Nº 4120-4/00 - Construção de edifícios
- CNAE Nº 4712-1/00 - Comércio varejista de mercadorias em geral, com predominância de produtos alimentícios - minimercados, mercearias e armazéns
- CNAE Nº 4744-0/99 - Comércio varejista de materiais de construção em geral
- CNAE Nº 4751-2/01 - Comércio varejista especializado de equipamentos e suprimentos de informática
- CNAE Nº 4753-9/00 - Comércio varejista especializado de eletrodomésticos e equipamentos de áudio e vídeo
- CNAE Nº 4754-7/01 - Comércio varejista de móveis
- CNAE Nº 4755-5/02 - Comercio varejista de artigos de armarinho
- CNAE Nº 4756-3/00 - Comércio varejista especializado de instrumentos musicais e acessórios
- CNAE Nº 4761-0/01 - Comércio varejista de livros

CERTIFICO O REGISTRO EM 05/10/2018 15:47 SOB Nº 21600092825.  
PROTOCOLO: 180711423 DE 05/10/2018. CÓDIGO DE VERIFICAÇÃO:  
11804225180. NIRE: 21600092825.  
GDS COMERCIO DE PRODUTOS ALIMENTICIOS E SERVIÇOS EIRELI

**JUCEMA**

Lilian Theresa Rodrigues Mendonça  
SECRETÁRIA-GERAL  
SÃO LUÍS, 05/10/2018  
www.empresafacil.ma.gov.br



**ATO CONSTITUTIVO DE EMPRESA INDIVIDUAL  
DE RESPONSABILIDADE LIMITADA - EIRELI  
GDS COMERCIO DE PRODUTOS ALIMENTICIOS E SERVIÇOS  
EIRELI**

PÁGINA 3/4

CNAE Nº 4761-0/03 - Comércio varejista de artigos de papelaria  
 CNAE Nº 4763-6/02 - Comércio varejista de artigos esportivos  
 CNAE Nº 4771-7/01 - Comércio varejista de produtos farmacêuticos, sem manipulação de fórmulas  
 CNAE Nº 4781-4/00 - Comércio varejista de artigos do vestuário e acessórios  
 CNAE Nº 4782-2/01 - Comércio varejista de calçados  
 CNAE Nº 4789-0/05 - Comércio varejista de produtos saneantes domissanitários  
 CNAE Nº 4789-0/07 - Comércio varejista de equipamentos para escritório  
 CNAE Nº 4921-3/01 - Transporte rodoviário coletivo de passageiros, com itinerário fixo, municipal  
 CNAE Nº 4923-0/02 - Serviço de transporte de passageiros - locação de automóveis com motorista  
 CNAE Nº 4924-8/00 - Transporte escolar  
 CNAE Nº 4929-9/01 - Transporte rodoviário coletivo de passageiros, sob regime de fretamento, municipal  
 CNAE Nº 7711-0/00 - Locação de automóveis sem condutor  
 CNAE Nº 7732-2/01 - Aluguel de máquinas e equipamentos para construção sem operador, exceto andaimes

**CLÁUSULA V - DO INÍCIO DAS ATIVIDADES E PRAZO DE DURAÇÃO**

A empresa iniciará suas atividades em 01/10/2018 e seu prazo de duração será por tempo indeterminado.

**CLÁUSULA VI - DO CAPITAL**

O capital será de R\$ 100.000,00 (cem mil reais), representado por uma única quota de igual valor nominal, totalmente integralizada neste ato, em moeda corrente do País.

**CLÁUSULA VII - DA ADMINISTRAÇÃO**

A administração da empresa será exercida por, **GEONEY DAMACENO SILVA**, com os poderes e atribuições de representar a empresa ativa e passivamente, judicial ou extrajudicialmente, podendo praticar todos os atos compreendidos no objeto, autorizado o uso do nome empresarial, sempre no interesse da empresa, ficando vedado, entretanto, em negócios estranhos aos fins sociais em assuntos de interesse da empresa, podendo assinar quaisquer documentos de comum acordo em todos os órgãos públicos, contrair empréstimos em estabelecimentos bancários.

**CLÁUSULA VIII - DO EXERCÍCIO EMPRESARIAL**

O exercício empresarial será coincidente com o ano-calendário e a todo dia 31 de Dezembro de cada ano, será procedido o levantamento do balanço do exercício, sendo que os lucros ou prejuízos verificados serão suportados pelo titular de acordo com o capital, na forma prevista do artigo 1.065 do Código Civil.

CERTIFICO O REGISTRO EM 05/10/2018 15:47 SOB Nº 21600092825.  
 PROTOCOLO: 180711423 DE 05/10/2018. CÓDIGO DE VERIFICAÇÃO:  
 11804225180. NIRE: 21600092825.  
 GDS COMERCIO DE PRODUTOS ALIMENTICIOS E SERVIÇOS EIRELI

**JUCEMA**

Lílian Theresa Rodrigues Mendonça  
 SECRETÁRIA-GERAL  
 SÃO LUÍS, 05/10/2018  
 www.empresafacil.ma.gov.br

**ATO CONSTITUTIVO DE EMPRESA INDIVIDUAL  
DE RESPONSABILIDADE LIMITADA - EIRELI  
GDS COMERCIO DE PRODUTOS ALIMENTICIOS E SERVIÇOS  
EIRELI**

PÁGINA 4/4

**CLÁUSULA IX - DA DECLARAÇÃO DE NÃO PARTICIPAÇÃO EM OUTRA EIRELI**

O titular **GEONEY DAMACENO SILVA** declara, sob as penas da lei, que não figura como titular de nenhuma outra empresa nesta modalidade.

**CLÁUSULA X - DECLARAÇÃO DE DESIMPEDIMENTO**

O Administrador declara, sob as penas da lei, de que não está impedido de exercer a administração da empresa, por lei especial, ou em virtude de condenação criminal, ou por se encontrar sob os efeitos dela, a pena que vede, ainda que temporariamente, o acesso a cargos públicos; ou por crime falimentar, de prevaricação, peita ou suborno, concussão, peculato, ou contra a economia popular, contra o sistema financeiro nacional, contra normas de defesa da concorrência, contra as relações de consumo, fé pública, ou a propriedade.

**CLÁUSULA XI - PORTE EMPRESARIAL**

Declaro para os devidos fins e sob as penas da Lei, o enquadramento da empresa como Empresa de Pequeno Porte, onde a receita bruta anual da empresa não excederá ao limite fixado no inciso II do art. 3º da Lei Complementar nº 123 de 14 de dezembro de 2006, e que não se enquadra em qualquer das hipóteses de exclusão relacionadas no § 4º do art. 3º da mencionada lei. Em atendimento ao disposto na Lei Complementar no 123/2006.

**CLÁUSULA XII - FORO**

Fica eleito o Foro da Comarca de Imperatriz - MA, para qualquer ação fundada neste ato constitutivo, renunciando-se a qualquer outro por muito especial que seja.

E por estar assim constituído, assino o presente instrumento particular que foi lavrado em uma única via que será destinada ao registro e arquivamento na Junta Comercial do Estado do Maranhão.

Imperatriz - MA, 01 de outubro de 2018

6º Ofício

*Geoney Damaceno Silva*

GEONEY DAMACENO SILVA  
Titular/Administrador

**JUCEMA**

CERTIFICO O REGISTRO EM 05/10/2018 15:47 SOB Nº 21600092825.  
PROTOCOLO: 180711423 DE 05/10/2018. CÓDIGO DE VERIFICAÇÃO:  
11804225180. NIRE: 21600092825.  
GDS COMERCIO DE PRODUTOS ALIMENTICIOS E SERVIÇOS EIRELI

Lilian Theresa Rodrigues Mendonça  
SECRETÁRIA-GERAL  
SÃO LUÍS, 05/10/2018  
[www.empresafacil.ma.gov.br](http://www.empresafacil.ma.gov.br)

**REPÚBLICA FEDERATIVA DO BRASIL**  
**MINISTÉRIO DA INFRAESTRUTURA**  
**DEPARTAMENTO NACIONAL DE TRÁNSITO**  
**CARTEIRA NACIONAL DE HABILITAÇÃO**

**2140588982**

**GEONEY DAMACENO SILVA**

DOC. IDENTIDADE / ÓRG. EMISSOR / UF  
204479220026 SESP MA

CPF 019.199.153-89 DATA NASCIMENTO 06/03/1988

FILIAÇÃO  
GERSON CINOBILINO SILVA  
CREUZA DAMACENA SILVA

PERMISSÃO ACC CAT. HAB. AD

Nº REGISTRO 03929541029 VALIDADE 02/09/2025 1ª HABILITAÇÃO 14/09/2006

OBSERVAÇÕES  
EAR:

*Geoney Damaceno Silva*

LOCAL SAO LUIS, MA DATA EMISSÃO 11/12/2020

19031245215  
MAD43240216

**MARANHÃO**

**2140588982**



# REPÚBLICA FEDERATIVA DO BRASIL

## CADASTRO NACIONAL DA PESSOA JURÍDICA

NÚMERO DE INSCRIÇÃO <b>31.701.482/0001-30</b> MATRIZ	<b>COMPROVANTE DE INSCRIÇÃO E DE SITUAÇÃO CADASTRAL</b>	DATA DE ABERTURA <b>05/10/2018</b>
NOME EMPRESARIAL <b>GDS COMERCIO DE PRODUTOS ALIMENTICIOS E SERVICOS EIRELI</b>		
TÍTULO DO ESTABELECIMENTO (NOME DE FANTASIA) <b>GDS COMERCIO</b>	PORTE <b>EPP</b>	
CÓDIGO E DESCRIÇÃO DA ATIVIDADE ECONÔMICA PRINCIPAL <b>46.91-5-00 - Comércio atacadista de mercadorias em geral, com predominância de produtos alimentícios</b>		
CÓDIGO E DESCRIÇÃO DAS ATIVIDADES ECONÔMICAS SECUNDÁRIAS <b>41.20-4-00 - Construção de edifícios</b> <b>46.31-1-00 - Comércio atacadista de leite e laticínios</b> <b>46.34-6-02 - Comércio atacadista de aves abatidas e derivados</b> <b>46.37-1-04 - Comércio atacadista de pães, bolos, biscoitos e similares</b> <b>46.39-7-01 - Comércio atacadista de produtos alimentícios em geral</b> <b>46.42-7-02 - Comércio atacadista de roupas e acessórios para uso profissional e de segurança do trabalho</b> <b>46.49-4-08 - Comércio atacadista de produtos de higiene, limpeza e conservação domiciliar</b> <b>47.11-3-02 - Comércio varejista de mercadorias em geral, com predominância de produtos alimentícios - supermercados</b> <b>47.12-1-00 - Comércio varejista de mercadorias em geral, com predominância de produtos alimentícios - minimercados, mercearias e armazéns</b> <b>47.21-1-03 - Comércio varejista de laticínios e frios</b> <b>47.22-9-01 - Comércio varejista de carnes - açougues</b> <b>47.22-9-02 - Peixaria</b> <b>47.23-7-00 - Comércio varejista de bebidas</b> <b>47.24-5-00 - Comércio varejista de hortifrutigranjeiros</b> <b>47.29-6-99 - Comércio varejista de produtos alimentícios em geral ou especializado em produtos alimentícios não especificados anteriormente</b> <b>47.41-5-00 - Comércio varejista de tintas e materiais para pintura</b> <b>47.42-3-00 - Comércio varejista de material elétrico</b> <b>47.44-0-99 - Comércio varejista de materiais de construção em geral</b> <b>47.51-2-01 - Comércio varejista especializado de equipamentos e suprimentos de informática</b> <b>47.51-2-02 - Recarga de cartuchos para equipamentos de informática</b>		
CÓDIGO E DESCRIÇÃO DA NATUREZA JURÍDICA <b>230-5 - Empresa Individual de Responsabilidade Limitada (de Natureza Empresári</b>		
LOGRADOURO <b>R SANTA TEREZA</b>	NÚMERO <b>1245</b>	COMPLEMENTO <b>SALA D</b>
CEP <b>65.900-470</b>	BAIRRO/DISTRITO <b>CENTRO</b>	MUNICÍPIO <b>IMPERATRIZ</b>
ENDEREÇO ELETRÔNICO <b>GEONEY-DAMACENO@HOTMAIL.COM</b>		TELEFONE <b>(99) 3528-3685/ (99) 8111-4477</b>
ENTE FEDERATIVO RESPONSÁVEL (EFR) *****		
SITUAÇÃO CADASTRAL <b>ATIVA</b>	DATA DA SITUAÇÃO CADASTRAL <b>05/10/2018</b>	
MOTIVO DE SITUAÇÃO CADASTRAL		
SITUAÇÃO ESPECIAL *****	DATA DA SITUAÇÃO ESPECIAL *****	

Aprovado pela Instrução Normativa RFB nº 1.863, de 27 de dezembro de 2018.

Emitido no dia 23/11/2021 às 14:44:15 (data e hora de Brasília).

Página: 1/3



# REPÚBLICA FEDERATIVA DO BRASIL

## CADASTRO NACIONAL DA PESSOA JURÍDICA

NÚMERO DE INSCRIÇÃO 31.701.482/0001-30 MATRIZ	COMPROVANTE DE INSCRIÇÃO E DE SITUAÇÃO CADASTRAL	DATA DE ABERTURA 05/10/2018
---	---	--------------------------------

NOME EMPRESARIAL GDS COMERCIO DE PRODUTOS ALIMENTICIOS E SERVICOS EIRELI
---

CÓDIGO E DESCRIÇÃO DAS ATIVIDADES ECONÔMICAS SECUNDÁRIAS 47.53-9-00 - Comércio varejista especializado de eletrodomésticos e equipamentos de áudio e vídeo 47.54-7-01 - Comércio varejista de móveis 47.55-5-01 - Comércio varejista de tecidos 47.55-5-02 - Comércio varejista de artigos de armarinho 47.56-3-00 - Comércio varejista especializado de instrumentos musicais e acessórios 47.59-8-99 - Comércio varejista de outros artigos de uso pessoal e doméstico não especificados anteriormente 47.61-0-01 - Comércio varejista de livros 47.61-0-03 - Comércio varejista de artigos de papelaria 47.63-6-01 - Comércio varejista de brinquedos e artigos recreativos 47.63-6-02 - Comércio varejista de artigos esportivos 47.71-7-01 - Comércio varejista de produtos farmacêuticos, sem manipulação de fórmulas 47.72-5-00 - Comércio varejista de cosméticos, produtos de perfumaria e de higiene pessoal 47.81-4-00 - Comércio varejista de artigos do vestuário e acessórios 47.82-2-01 - Comércio varejista de calçados 47.89-0-05 - Comércio varejista de produtos saneantes domissanitários 47.89-0-07 - Comércio varejista de equipamentos para escritório 49.21-3-01 - Transporte rodoviário coletivo de passageiros, com itinerário fixo, municipal 49.23-0-02 - Serviço de transporte de passageiros - locação de automóveis com motorista 49.24-8-00 - Transporte escolar 49.29-9-01 - Transporte rodoviário coletivo de passageiros, sob regime de fretamento, municipal
--

CÓDIGO E DESCRIÇÃO DA NATUREZA JURÍDICA 230-5 - Empresa Individual de Responsabilidade Limitada (de Natureza Empresári
---

LOGRADOURO R SANTA TEREZA	NÚMERO 1245	COMPLEMENTO SALA D
------------------------------	----------------	-----------------------

CEP 65.900-470	BAIRRO/DISTRITO CENTRO	MUNICÍPIO IMPERATRIZ	UF MA
-------------------	---------------------------	-------------------------	----------

ENDEREÇO ELETRÔNICO GEONEY-DAMACENO@HOTMAIL.COM	TELEFONE (99) 3528-3685/ (99) 8111-4477
--	--

ENTE FEDERATIVO RESPONSÁVEL (EFR) *****
--

SITUAÇÃO CADASTRAL ATIVA	DATA DA SITUAÇÃO CADASTRAL 05/10/2018
-----------------------------	--

MOTIVO DE SITUAÇÃO CADASTRAL
------------------------------

SITUAÇÃO ESPECIAL *****	DATA DA SITUAÇÃO ESPECIAL *****
----------------------------	------------------------------------

Aprovado pela Instrução Normativa RFB nº 1.863, de 27 de dezembro de 2018.

Emitido no dia 23/11/2021 às 14:44:15 (data e hora de Brasília).

Página: 2/3

 <b>REPÚBLICA FEDERATIVA DO BRASIL</b> <b>CADASTRO NACIONAL DA PESSOA JURÍDICA</b>			
NÚMERO DE INSCRIÇÃO <b>31.701.482/0001-30</b> MATRIZ	<b>COMPROVANTE DE INSCRIÇÃO E DE SITUAÇÃO CADASTRAL</b>	DATA DE ABERTURA <b>05/10/2018</b>	
NOME EMPRESARIAL <b>GDS COMERCIO DE PRODUTOS ALIMENTICIOS E SERVICOS EIRELI</b>			
CÓDIGO E DESCRIÇÃO DAS ATIVIDADES ECONÔMICAS SECUNDÁRIAS <b>77.11-0-00 - Locação de automóveis sem condutor</b> <b>77.32-2-01 - Aluguel de máquinas e equipamentos para construção sem operador, exceto andaimes</b> <b>77.33-1-00 - Aluguel de máquinas e equipamentos para escritórios</b> <b>82.19-9-01 - Fotocópias</b>			
CÓDIGO E DESCRIÇÃO DA NATUREZA JURÍDICA <b>230-5 - Empresa Individual de Responsabilidade Limitada (de Natureza Empresári</b>			
LOGRADOURO <b>R SANTA TEREZA</b>	NÚMERO <b>1245</b>	COMPLEMENTO <b>SALA D</b>	
CEP <b>65.900-470</b>	BAIRRO/DISTRITO <b>CENTRO</b>	MUNICÍPIO <b>IMPERATRIZ</b>	UF <b>MA</b>
ENDEREÇO ELETRÔNICO <b>GEONEY-DAMACENO@HOTMAIL.COM</b>		TELEFONE <b>(99) 3528-3685/ (99) 8111-4477</b>	
ENTE FEDERATIVO RESPONSÁVEL (EFR) *****			
SITUAÇÃO CADASTRAL <b>ATIVA</b>		DATA DA SITUAÇÃO CADASTRAL <b>05/10/2018</b>	
MOTIVO DE SITUAÇÃO CADASTRAL			
SITUAÇÃO ESPECIAL *****		DATA DA SITUAÇÃO ESPECIAL *****	

Aprovado pela Instrução Normativa RFB nº 1.863, de 27 de dezembro de 2018.

Emitido no dia 23/11/2021 às 14:44:15 (data e hora de Brasília).

Página: 3/3



**MINISTÉRIO DA FAZENDA**  
**Secretaria da Receita Federal do Brasil**  
**Procuradoria-Geral da Fazenda Nacional**

**CERTIDÃO POSITIVA COM EFEITOS DE NEGATIVA DE DÉBITOS RELATIVOS AOS TRIBUTOS  
FEDERAIS E À DÍVIDA ATIVA DA UNIÃO**

**Nome: GDS COMERCIO DE PRODUTOS ALIMENTICIOS E SERVICOS EIRELI**  
**CNPJ: 31.701.482/0001-30**

Ressalvado o direito de a Fazenda Nacional cobrar e inscrever quaisquer dívidas de responsabilidade do sujeito passivo acima identificado que vierem a ser apuradas, é certificado que:

1. constam débitos administrados pela Secretaria da Receita Federal do Brasil (RFB) com exigibilidade suspensa nos termos do art. 151 da Lei nº 5.172, de 25 de outubro de 1966 - Código Tributário Nacional (CTN), ou objeto de decisão judicial que determina sua desconsideração para fins de certificação da regularidade fiscal, ou ainda não vencidos; e
2. constam nos sistemas da Procuradoria-Geral da Fazenda Nacional (PGFN) débitos inscritos em Dívida Ativa da União (DAU) com exigibilidade suspensa nos termos do art. 151 do CTN, ou garantidos mediante bens ou direitos, ou com embargos da Fazenda Pública em processos de execução fiscal, ou objeto de decisão judicial que determina sua desconsideração para fins de certificação da regularidade fiscal.

Conforme disposto nos arts. 205 e 206 do CTN, este documento tem os mesmos efeitos da certidão negativa.

Esta certidão é válida para o estabelecimento matriz e suas filiais e, no caso de ente federativo, para todos os órgãos e fundos públicos da administração direta a ele vinculados. Refere-se à situação do sujeito passivo no âmbito da RFB e da PGFN e abrange inclusive as contribuições sociais previstas nas alíneas 'a' a 'd' do parágrafo único do art. 11 da Lei nº 8.212, de 24 de julho de 1991.

A aceitação desta certidão está condicionada à verificação de sua autenticidade na Internet, nos endereços <<http://rfb.gov.br>> ou <<http://www.pgfn.gov.br>>.

Certidão emitida gratuitamente com base na Portaria Conjunta RFB/PGFN nº 1.751, de 2/10/2014.

Emitida às 14:48:02 do dia 23/11/2021 <hora e data de Brasília>.

Válida até 22/05/2022.

Código de controle da certidão: **24AA.B205.7406.9D76**

Qualquer rasura ou emenda invalidará este documento.



**GOVERNO DO ESTADO DO MARANHÃO  
SECRETARIA DE ESTADO DA FAZENDA**

**CERTIDÃO NEGATIVA DE DÉBITO**

**Nº Certidão:** 240473/21

**Data da**

23/11/2021 14:55:07

**Inscrição Estadual:** 125778376

**CPF/CNPJ:** 31701482000130

**Razão Social:** GDS COMERCIO DE PRODUTOS ALIMENTICIOS E SERVICOS EIRELI

**Endereço:** RUA SANTA TEREZA, 1245 SALA D CEP: 65900470 - CENTRO

**Telefone:** (99)35283685

**Município:** IMPERATRIZ

**UF:** MA

Certificamos que, após a realização das consultas procedidas no sistema desta Secretaria, substanciado pelos artigos 240 a 242, da lei nº 7.799, de 19/12/2002 e disposto no artigo 205 da lei nº 5.172, de 25 de outubro de 1966 (Código Tributário Nacional), não constam débitos relativos aos tributos estaduais, administrados por esta Secretaria, em nome do sujeito passivo acima identificado. Ressalvado, todavia, à Fazenda Pública Estadual o direito da cobrança de dívidas que venham a ser apuradas e não alcançadas pela decadência.

**Validade da Certidão: 120 (cento e vinte) dias: 23/03/2022.**

A autenticidade desta certidão deverá ser confirmada no endereço:

<http://portal.sefaz.ma.gov.br/>, clicando no item "Certidões" e em seguida em "Validação de Certidão Negativa de Débito".

**CERTIDÃO EMITIDA GRATUITAMENTE.**





**GOVERNO DO ESTADO DO MARANHÃO  
SECRETARIA DE ESTADO DA FAZENDA**

**CERTIDÃO NEGATIVA DE DÍVIDA ATIVA**

**Nº Certidão:** 086574/21

**Data da**

06/12/2021 11:39:21

**Inscrição Estadual:** 125778376

**CPF/CNPJ:** 31701482000130

**Razão Social:** GDS COMERCIO DE PRODUTOS ALIMENTICIOS E SERVICOS EIRELI

**Endereço:** RUA SANTA TEREZA, 1245 SALA D CEP: 65900470 - CENTRO

**Telefone:** (99)35283685

**Município:** IMPERATRIZ

**UF:** MA

Certificamos que, após a realização das consultas procedidas no sistema desta Secretaria e na forma do disposto do artigo 156, da lei nº 2.231, de 29/12/1962, substanciado pelos artigos 240 a 242 da lei nº 7.799, de 19/12/2002, bem como prescreve o artigo 205 da lei nº 5.172, de 25 de outubro de 1966 (Código Tributário Nacional) não constam débitos inscritos na Dívida Ativa, em nome do sujeito passivo acima identificado.

**Validade da Certidão: 120 (cento e vinte) dias: 05/04/2022.**

A autenticidade desta certidão deverá ser confirmada no endereço:

<http://portal.sefaz.ma.gov.br/>, clicando no item "Certidões" e em seguida em "Validação de Certidão Negativa de Dívida Ativa".

**CERTIDÃO EMITIDA GRATUITAMENTE.**



**PREFEITURA DE IMPERATRIZ**  
SECRETARIA DE PLANEJAMENTO, FAZENDA E GESTÃO ORÇAMENTARIA - SEFAZGO  
CNPJ: 06.158.455/0001-16  
Rua Godofredo Viana 722/738, Centro CEP: 65901-480 - Imperatriz-MA



20/12/2021 10:45:26  
USUÁRIO:ANONYMOUS

**CERTIDÃO NEGATIVA DE DÉBITOS-CND Nº 4100/2021**  
**AUTENTICAÇÃO:PCL0-GJ6R**

A Prefeitura do Município de Imperatriz - MA, por intermédio do departamento de arrecadação, **CERTIFICA**, a pedido da pessoa interessada, que o contribuinte **GDS COMERCIO DE PRODUTOS ALIMENTICIOS E SERVICOS EIRELI**, devidamente Inscrito(a) sob o CNPJ **31.701.482/0001-30** abaixo qualificado, encontra-se em situação regular perante a **FAZENDA PÚBLICA MUNICIPAL DO MUNICÍPIO DE IMPERATRIZ**, não constando débitos referentes a Tributos municipais, inscritos ou não em **Dívida Ativa**, até a presente data.

Reserva-se o direito de a Fazenda Municipal inscrever e cobrar débitos posteriormente comprovados, ou que venham a ser apurados, hipótese prevista no Código Tributário Municipal - CTM e prerrogativa legal prevista no artigo 149 da Lei Federal nº5.172/1966.

**DADOS DA EMPRESA:**

**CNPJ: 31.701.482/0001-30**

**Razão Social: GDS COMERCIO DE PRODUTOS ALIMENTICIOS E SERVICOS EIRELI**

**Endereço: RUA SANTA TEREZA, 1245 SALA D CENTRO**

**Inscrição: 974048-5**

**Enquadramento: ISS SIMPLES NACIONAL**

**Data de Início: 05/10/2018**

**[CNAE]**

A Referida Certidão terá validade até **18/02/2022**.

IMPERATRIZ-MA, 20/12/2021.

[Voltar](#)[Imprimir](#)

### Certificado de Regularidade do FGTS - CRF

**Inscrição:** 31.701.482/0001-30  
**Razão Social:** GDS COMERCIO DE PRODUTOS ALIMENTICIOS E SERVICOS EIRELI  
**Endereço:** R CEARA 988 / CENTRO / IMPERATRIZ / MA / 65901-610

A Caixa Econômica Federal, no uso da atribuição que lhe confere o Art. 7, da Lei 8.036, de 11 de maio de 1990, certifica que, nesta data, a empresa acima identificada encontra-se em situação regular perante o Fundo de Garantia do Tempo de Serviço - FGTS.

O presente Certificado não servirá de prova contra cobrança de quaisquer débitos referentes a contribuições e/ou encargos devidos, decorrentes das obrigações com o FGTS.

**Validade:** 14/12/2021 a 12/01/2022

**Certificação Número:** 2021121403303504076181

Informação obtida em 20/12/2021 10:57:26

A utilização deste Certificado para os fins previstos em Lei esta condicionada a verificação de autenticidade no site da Caixa: [www.caixa.gov.br](http://www.caixa.gov.br)



PODER JUDICIÁRIO  
JUSTIÇA DO TRABALHO

### **CERTIDÃO NEGATIVA DE DÉBITOS TRABALHISTAS**

Nome: GDS COMERCIO DE PRODUTOS ALIMENTICIOS E SERVICOS EIRELI  
(MATRIZ E FILIAIS)

CNPJ: 31.701.482/0001-30

Certidão n°: 54634963/2021

Expedição: 23/11/2021, às 14:50:09

Validade: 21/05/2022 - 180 (cento e oitenta) dias, contados da data de sua expedição.

Certifica-se que GDS COMERCIO DE PRODUTOS ALIMENTICIOS E SERVICOS EIRELI (MATRIZ E FILIAIS), inscrito(a) no CNPJ sob o n° 31.701.482/0001-30, **NÃO CONSTA** do Banco Nacional de Devedores Trabalhistas.

Certidão emitida com base no art. 642-A da Consolidação das Leis do Trabalho, acrescentado pela Lei n° 12.440, de 7 de julho de 2011, e na Resolução Administrativa n° 1470/2011 do Tribunal Superior do Trabalho, de 24 de agosto de 2011.

Os dados constantes desta Certidão são de responsabilidade dos Tribunais do Trabalho e estão atualizados até 2 (dois) dias anteriores à data da sua expedição.

No caso de pessoa jurídica, a Certidão atesta a empresa em relação a todos os seus estabelecimentos, agências ou filiais.

A aceitação desta certidão condiciona-se à verificação de sua autenticidade no portal do Tribunal Superior do Trabalho na Internet (<http://www.tst.jus.br>).

Certidão emitida gratuitamente.

#### **INFORMAÇÃO IMPORTANTE**

Do Banco Nacional de Devedores Trabalhistas constam os dados necessários à identificação das pessoas naturais e jurídicas inadimplentes perante a Justiça do Trabalho quanto às obrigações estabelecidas em sentença condenatória transitada em julgado ou em acordos judiciais trabalhistas, inclusive no concernente aos recolhimentos previdenciários, a honorários, a custas, a emolumentos ou a recolhimentos determinados em lei; ou decorrentes de execução de acordos firmados perante o Ministério Público do Trabalho ou Comissão de Conciliação Prévia.



Estado do  
Maranhão

**SINTEGRA/ICMS**

Consulta Pública ao Cadastro do Estado do Maranhão

Secretaria da Fazenda

**Resultado da Consulta SINTEGRA/ICMS**

**IDENTIFICAÇÃO**

**CGC:** 31.701.482/0001-30 **Inscrição Estadual:** 12.577837-6

**Razão Social:** GDS COMERCIO DE PRODUTOS ALIMENTICIOS E SERVICOS EIRELI

**Regime Apuração:** NORMAL

**ENDEREÇO**

**Logradouro:** RUA SANTA TEREZA

**Número:** 1245 **Complemento:** SALA D

**Bairro:** CENTRO

**Município:** IMPERATRIZ **UF:** MA

**CEP:** 65900470 **DDD:** **Telefone:** 35283685

**INFORMAÇÕES COMPLEMENTARES**

**CNAE** 4691500 - COMÉRCIO ATACADISTA DE MERCADORIAS EM GERAL, COM

**Principal:** PREDOMINÂNCIA DE PRODUTOS ALIMENTÍCIOS

**CNAEs Secundários**

Código	Descrição CNAE
4721103	COMÉRCIO VAREJISTA DE LATICÍNIOS E FRIOS
4722901	COMÉRCIO VAREJISTA DE CARNES - AÇUGUES
4722902	PEIXARIA
4723700	COMÉRCIO VAREJISTA DE BEBIDAS
4724500	COMÉRCIO VAREJISTA DE HORTIFRUTIGRANJEIROS
4729699	COMÉRCIO VAREJISTA DE PRODUTOS ALIMENTÍCIOS EM GERAL OU ESPECIALIZADO EM PRODUTOS ALIMENTÍCIOS NÃO ESPECIFICADOS ANTERIORMENTE
4741500	COMÉRCIO VAREJISTA DE TINTAS E MATERIAIS PARA PINTURA
4742300	COMÉRCIO VAREJISTA DE MATERIAL ELÉTRICO
4744099	COMÉRCIO VAREJISTA DE MATERIAIS DE CONSTRUÇÃO EM GERAL
4751201	COMÉRCIO VAREJISTA ESPECIALIZADO DE EQUIPAMENTOS E SUPRIMENTOS DE INFORMÁTICA
8219901	FOTOCÓPIAS
4751202	RECARGA DE CARTUCHOS PARA EQUIPAMENTOS DE INFORMÁTICA
4753900	COMÉRCIO VAREJISTA ESPECIALIZADO DE ELETRODOMÉSTICOS E EQUIPAMENTOS DE ÁUDIO E VÍDEO
4754701	COMÉRCIO VAREJISTA DE MÓVEIS
4755501	COMÉRCIO VAREJISTA DE TECIDOS
4755502	COMERCIO VAREJISTA DE ARTIGOS DE ARMARINHO
4756300	COMÉRCIO VAREJISTA ESPECIALIZADO DE INSTRUMENTOS MUSICAIS E ACESSÓRIOS
4759899	COMÉRCIO VAREJISTA DE OUTROS ARTIGOS DE USO DOMÉSTICO NÃO ESPECIFICADOS ANTERIORMENTE
4761001	COMÉRCIO VAREJISTA DE LIVROS
4761003	COMÉRCIO VAREJISTA DE ARTIGOS DE PAPELARIA
4763601	COMÉRCIO VAREJISTA DE BRINQUEDOS E ARTIGOS RECREATIVOS
4634602	COMÉRCIO ATACADISTA DE AVES ABATIDAS E DERIVADOS
4763602	COMÉRCIO VAREJISTA DE ARTIGOS ESPORTIVOS
4771701	COMÉRCIO VAREJISTA DE PRODUTOS FARMACÉUTICOS, SEM MANIPULAÇÃO DE FÓRMULAS
4772500	COMÉRCIO VAREJISTA DE COSMÉTICOS, PRODUTOS DE PERFUMARIA E DE HIGIENE PESSOAL
4781400	COMÉRCIO VAREJISTA DE ARTIGOS DO VESTUÁRIO E ACESSÓRIOS
4782201	COMÉRCIO VAREJISTA DE CALÇADOS
4789005	COMÉRCIO VAREJISTA DE PRODUTOS SANEANTES DOMISSANITÁRIOS
4789007	COMÉRCIO VAREJISTA DE EQUIPAMENTOS PARA ESCRITÓRIO
4921301	TRANSPORTE RODOVIÁRIO COLETIVO DE PASSAGEIROS, COM ITINERÁRIO FIXO, MUNICIPAL
4923002	SERVIÇO DE TRANSPORTE DE PASSAGEIROS - LOCAÇÃO DE AUTOMÓVEIS COM MOTORISTA
4924800	TRANSPORTE ESCOLAR
4637104	COMÉRCIO ATACADISTA DE PÃES, BOLOS, BISCOITOS E SIMILARES
4929901	TRANSPORTE RODOVIÁRIO COLETIVO DE PASSAGEIROS, SOB REGIME DE FRETAMENTO, MUNICIPAL
7711000	LOCAÇÃO DE AUTOMÓVEIS SEM CONDUTOR
7732201	ALUGUEL DE MÁQUINAS E EQUIPAMENTOS PARA CONSTRUÇÃO SEM OPERADOR, EXCETO ANDAIMES

CNAEs Secundários	
Código	Descrição CNAE
7733100	ALUGUEL DE MÁQUINAS E EQUIPAMENTOS PARA ESCRITÓRIO
4120400	CONSTRUÇÃO DE EDIFÍCIOS
4631100	COMÉRCIO ATACADISTA DE LEITE E LATICÍNIOS
4639701	COMÉRCIO ATACADISTA DE PRODUTOS ALIMENTÍCIOS EM GERAL
4642702	COMÉRCIO ATACADISTA DE ROUPAS E ACESSÓRIOS PARA USO PROFISSIONAL E DE SEGURANÇA DO TRABALHO
4649408	COMÉRCIO ATACADISTA DE PRODUTOS DE HIGIENE, LIMPEZA E CONSERVAÇÃO DOMICILIAR
4711302	COMÉRCIO VAREJISTA DE MERCADORIAS EM GERAL, COM PREDOMINÂNCIA DE PRODUTOS ALIMENTÍCIOS - SUPERMERCADOS
4712100	COMÉRCIO VAREJISTA DE MERCADORIAS EM GERAL, COM PREDOMINÂNCIA DE PRODUTOS ALIMENTÍCIOS - MINIMERCADOS, MERCEARIAS E ARMAZÉNS

**Situação Cadastral Vigente:** HABILITADO COM RESTRIÇÃO

**Data desta Situação Cadastral:** 16/08/2021

#### OBRIGAÇÕES

NFe a 01/12/2008 - (4634602), 01/09/2009 - (4639701-4631100-4637104-  
partir de 4691500), 01/04/2010 - (4649408), 01/10/2010 - (4642702), 05/12/2018 -  
(CNAE's): (Devido emissão voluntária),

EDF a partir de: 01/01/2021,

CTE a partir de: 01/03/2012 - (OBRIGADO => SERVIÇO DE TRANSPORTE),

Observação: Os dados acima estão baseados em informações fornecidas pelo próprio contribuinte cadastrado. Não valem como certidão de sua efetiva existência de fato e de direito, não são oponíveis à Fazenda e nem excluem a responsabilidade tributária derivada de operações com ele ajustadas.

**Data da Consulta:** 23/11/2021

**Número da Consulta:**

[Nova Consulta](#) [Imprimir](#)

**FICHA CADASTRAL DO CONTRIBUINTE**

USUÁRIO: 01919915389

DATA: 23/11/2021

HORA: 15:17

INSC. ESTADUAL: 12.577.837-6

ÚLTIMA ALTERAÇÃO: 25/06/2021

RAZÃO SOCIAL: GDS COMERCIO DE PRODUTOS ALIMENTICIOS E SERVICOS EIRELI

SITUAÇÃO FISCAL: IRREGULAR

SERASA: Não

MOTIVOS FISCAIS: 52 CONFRONTO MALHA 100%

SITUAÇÃO CADASTRAL: SUSPENSO DE OFICIO

MOTIVO CADASTRAL: --

**DADOS GERAIS**

CPF/CNPJ: 31.701.482/0001-30

INSC. CENTRALIZADORA: --

RAZÃO SOCIAL: GDS COMERCIO DE PRODUTOS ALIMENTICIOS E SERVICOS EIRELI

NIRE: 21600092825

TIPO PESSOA: JURÍDICA

INÍCIO DE ATIVIDADES: 05/10/2018

CAPITAL SOCIAL: 120.000,00

AGÊNCIA REGIONAL: 02 - AGÊNCIA DE IMPERATRIZ

UFRE: 47 - UFRE/IMPERATRIZ

TIPO DE SOCIEDADE: EIRELI

CAT. DO ESTABELECIMENTO: MATRIZ OU UNICO

REGIME DE PAG.: NORMAL

DATA OBRIG. NFE: 01/12/2008

DATA OBRIG. EFD: 01/01/2021

CORREIO ELETRÔNICO: R\_SANTOSCOSTA@HOTMAIL.COM

ÁREA UTILIZADA: --

**ENDEREÇO DE ESTABELECIMENTO**

CEP 65900-470

ENDEREÇO RUA SANTA TEREZA

NÚMERO: 1245

COMPLEMENTO: SALA D

PONTO DE REFERENC.: ENTRE AS RUAS PARA E MARANHÃO

BAIRRO: CENTRO

CIDADE: IMPERATRIZ

ESTADO: MA

TELEFONE: (99)3528-3685

FAX: (99)3528-3685

CEP CAIXA POSTAL: --

**ENDEREÇO FISCAL**

CEP --

ENDEREÇO RUA SANTA TEREZA

NÚMERO: 1245

COMPLEMENTO: SALA D

PONTO DE REFERENC.: --

BAIRRO: CENTRO

CIDADE: IMPERATRIZ

ESTADO: MA

TELEFONE: (99)3528-3685

FAX: --

CEP CAIXA POSTAL: 00000-000

**CNAE - ATIVIDADES ECONÔMICAS**

ORDEM	CÓDIGO	DESCRIÇÃO
1	4691500	COMÉRCIO ATACADISTA DE MERCADORIAS EM GERAL, COM PREDOMINÂNCIA DE PRODUTOS ALIMENTÍCIOS
2	8219901	FOTOCÓPIAS
3	4634602	COMÉRCIO ATACADISTA DE AVES ABATIDAS E DERIVADOS
4	4637104	COMÉRCIO ATACADISTA DE PÃES, BOLOS, BISCOITOS E SIMILARES
5	4639701	COMÉRCIO ATACADISTA DE PRODUTOS ALIMENTÍCIOS EM GERAL
6	4642702	COMÉRCIO ATACADISTA DE ROUPAS E ACESSÓRIOS PARA USO PROFISSIONAL E DE SEGURANÇA DO TRABALHO
7	4649408	COMÉRCIO ATACADISTA DE PRODUTOS DE HIGIENE, LIMPEZA E CONSERVAÇÃO DOMICILIAR
8	4711302	COMÉRCIO VAREJISTA DE MERCADORIAS EM GERAL, COM PREDOMINÂNCIA DE PRODUTOS ALIMENTÍCIOS -
9	4712100	COMÉRCIO VAREJISTA DE MERCADORIAS EM GERAL, COM PREDOMINÂNCIA DE PRODUTOS ALIMENTÍCIOS -
10	4721103	COMÉRCIO VAREJISTA DE LATICÍNIOS E FRIOS
11	4722901	COMÉRCIO VAREJISTA DE CARNES - AÇOUGUES
12	4722902	PEIXARIA
13	4723700	COMÉRCIO VAREJISTA DE BEBIDAS
14	4724500	COMÉRCIO VAREJISTA DE HORTIFRUTIGRANJEIROS
15	4729699	COMÉRCIO VAREJISTA DE PRODUTOS ALIMENTÍCIOS EM GERAL OU ESPECIALIZADO EM PRODUTOS ALIMENTÍCIOS
16	4741500	COMÉRCIO VAREJISTA DE TINTAS E MATERIAIS PARA PINTURA
17	4742300	COMÉRCIO VAREJISTA DE MATERIAL ELÉTRICO
18	4744099	COMÉRCIO VAREJISTA DE MATERIAIS DE CONSTRUÇÃO EM GERAL
19	4751201	COMÉRCIO VAREJISTA ESPECIALIZADO DE EQUIPAMENTOS E SUPRIMENTOS DE INFORMÁTICA
20	4751202	RECARGA DE CARTUCHOS PARA EQUIPAMENTOS DE INFORMÁTICA
21	4753900	COMÉRCIO VAREJISTA ESPECIALIZADO DE ELETRODOMÉSTICOS E EQUIPAMENTOS DE ÁUDIO E VÍDEO
22	4754701	COMÉRCIO VAREJISTA DE MÓVEIS
23	4755501	COMÉRCIO VAREJISTA DE TECIDOS
24	4755502	COMERCIO VAREJISTA DE ARTIGOS DE ARMARINHO
25	4756300	COMÉRCIO VAREJISTA ESPECIALIZADO DE INSTRUMENTOS MUSICAIS E ACESSÓRIOS
26	4759899	COMÉRCIO VAREJISTA DE OUTROS ARTIGOS DE USO DOMÉSTICO NÃO ESPECIFICADOS ANTERIORMENTE

**FICHA CADASTRAL DO CONTRIBUINTE**

USUÁRIO: 01919915389

DATA: 23/11/2021

HORA: 15:17

**CNAE - ATIVIDADES ECONÔMICAS**

ORDEM	CÓDIGO	DESCRIÇÃO
27	4761001	COMÉRCIO VAREJISTA DE LIVROS
28	4761003	COMÉRCIO VAREJISTA DE ARTIGOS DE PAPELARIA
29	4763601	COMÉRCIO VAREJISTA DE BRINQUEDOS E ARTIGOS RECREATIVOS
30	4763602	COMÉRCIO VAREJISTA DE ARTIGOS ESPORTIVOS
31	4771701	COMÉRCIO VAREJISTA DE PRODUTOS FARMACÊUTICOS, SEM MANIPULAÇÃO DE FÓRMULAS
32	4772500	COMÉRCIO VAREJISTA DE COSMÉTICOS, PRODUTOS DE PERFUMARIA E DE HIGIENE PESSOAL
33	4781400	COMÉRCIO VAREJISTA DE ARTIGOS DO VESTUÁRIO E ACESSÓRIOS
34	4782201	COMÉRCIO VAREJISTA DE CALÇADOS
35	4789005	COMÉRCIO VAREJISTA DE PRODUTOS SANEANTES DOMISSANITÁRIOS
36	4789007	COMÉRCIO VAREJISTA DE EQUIPAMENTOS PARA ESCRITÓRIO
37	4921301	TRANSPORTE RODOVIÁRIO COLETIVO DE PASSAGEIROS, COM ITINERÁRIO FIXO, MUNICIPAL
38	4923002	SERVIÇO DE TRANSPORTE DE PASSAGEIROS - LOCAÇÃO DE AUTOMÓVEIS COM MOTORISTA
39	4924800	TRANSPORTE ESCOLAR
40	4929901	TRANSPORTE RODOVIÁRIO COLETIVO DE PASSAGEIROS, SOB REGIME DE FRETAMENTO, MUNICIPAL
41	7711000	LOCAÇÃO DE AUTOMÓVEIS SEM CONDUTOR
42	7732201	ALUGUEL DE MÁQUINAS E EQUIPAMENTOS PARA CONSTRUÇÃO SEM OPERADOR, EXCETO ANDAIMES
43	7733100	ALUGUEL DE MÁQUINAS E EQUIPAMENTOS PARA ESCRITÓRIO
44	4120400	CONSTRUÇÃO DE EDIFÍCIOS
45	4631100	COMÉRCIO ATACADISTA DE LEITE E LATICÍNIOS

**REPRESENTANTES LEGAIS**

CNN/CPF	NOME/RAZÃO SOCIAL	TIPO DE RELAÇÃO
1919915389	GEONEY DAMACENO SILVA	801 - EMPRESARIO
1919915389	GEONEY DAMACENO SILVA	205 - ADMINISTRADOR

**AÇÕES JUDICIAIS**

TIPO	DATA INCLUSÃO	DATA REVOGAÇÃO	DOC. CONCESSÃO	EFEITO
------	---------------	----------------	----------------	--------

Não existem Ações Judiciais para essa inscrição estadual.

**OBRIGATORIEDADE / CREDENCIAMENTO**

TIPO	DATA INÍCIO	DATA FIM	SITUAÇÃO
------	-------------	----------	----------

Não existem Obrigatoriedades/Credenciamentos para essa

**INCENTIVOS / REGIMES ESPECIAIS**

TIPO	DATA INÍCIO	DATA FIM	SITUAÇÃO
------	-------------	----------	----------

Não existem Incentivos/Regimes Especiais para essa inscrição



**GDS COMERCIO DE PRODUTOS ALIMENTICIOS E SERVICOS EIRELI**

CNPJ: 31701482/0001-30

NIRE: 21600092825

Endereço: RUA CEARA, 988 CENTRO, IMPERATRIZ - MA, CEP: 65901-610

Balanco Patrimonial encerrado em 31/12/2020

Folha: 4

Descrição	Classificação	Exercicio Atual
<b>CAPITAL INTEGRALIZADO</b>		
CAPITAL SOCIAL	2.4.1.01.001	100.000,00C
=CAPITAL INTEGRALIZADO		****100.000,00C
=CAPITAL SOCIAL		****100.000,00C
<b>RESERVAS DE LUCROS</b>		
<b>LUCROS OU PREJUIZOS ACUMULADOS</b>		
LUCRO DO EXERCICIO	2.4.3.01.001	477.062,70C
LUCROS OU PREJUIZOS ACUMULADOS	2.4.3.01.003	1.138.734,15C
=LUCROS OU PREJUIZOS ACUMULADOS		**1.615.796,85C
=RESERVAS DE LUCROS		**1.615.796,85C
=Total - PATRIMONIO LIQUIDO		**1.715.796,85C
=Total - PASSIVO		**2.229.848,10C
***** ( XXXXX ) *****		

GEONEY DAMACENO SILVA

Diretor

CPF: 01919915389

JOSE DE JESUS MARQUES

Tec. Contabil

CPF: 215.432.323-53 CRC: 5635

**GDS COMERCIO DE PRODUTOS ALIMENTICIOS E SERVICOS EIRELI**

CNPJ: 31701482/0001-30

NIRE: 21600092825

Endereço: RUA CEARA, 988 CENTRO, IMPERATRIZ - MA, CEP: 65901-610

Balanco Patrimonial encerrado em 31/12/2020

Folha: 3

Descrição	Classificação	Exercicio Atual
<b>PASSIVO</b>		
<b>PASSIVO CIRCULANTE</b>		
<b>FORNECEDORES</b>		
<b>FORNECEDORES</b>		
FORNECEDORES DIVERSOS	2.1.1.01.001	455.189,08C
<b>=FORNECEDORES</b>		<b>****455.189,08C</b>
<b>OBRIGAÇÕES SOCIAIS E TRABALHISTAS</b>		
SALARIOS A PAGAR	2.1.1.04.001	24.047,34C
INSS A RECOLHER	2.1.1.04.002	11.105,40C
FGTS A RECOLHER	2.1.1.04.003	15.468,15C
<b>=OBRIGAÇÕES SOCIAIS E TRABALHISTAS</b>		<b>****50.620,89C</b>
<b>OBRIGAÇÕES TRIBUTARIAS</b>		
SIMPLES NACIONAL A RECOLHER	2.1.1.05.001	48.770,70C
<b>=OBRIGAÇÕES TRIBUTARIAS</b>		<b>****48.770,70C</b>
<b>=FORNECEDORES</b>		<b>****554.580,67C</b>
<b>=Total - PASSIVO CIRCULANTE</b>		<b>****554.580,67C</b>
<b>PASSIVO NÃO CIRCULANTE</b>		
<b>OBRIGAÇÕES A LONGO PRAZO</b>		
<b>PARCELAMENTOS</b>		
INSS PARCELADO 1	2.2.1.02.001	30.851,65C
<b>=PARCELAMENTOS</b>		<b>****30.851,65C</b>
<b>OBRIGAÇÕES TRIBUTARIAS</b>		
TRIBUTOS	2.2.1.03.001	71.381,07D
<b>=OBRIGAÇÕES TRIBUTARIAS</b>		<b>****71.381,07D</b>
<b>=OBRIGAÇÕES A LONGO PRAZO</b>		<b>****40.529,42D</b>
<b>=Total - PASSIVO NÃO CIRCULANTE</b>		<b>****40.529,42D</b>
<b>PATRIMONIO LIQUIDO</b>		
<b>CAPITAL SOCIAL</b>		

GEONEY DAMACENO SILVA

Diretor

CPF: 01919915389

JOSE DE JESUS MARQUES

Tec.Contabil

CPF:215.432.323-53 CRC: 5635

**GDS COMERCIO DE PRODUTOS ALIMENTICIOS E SERVICOS EIRELI**

CNPJ: 31701482/0001-30

NIRE: 21600092825

Endereço: RUA CEARA, 988 CENTRO, IMPERATRIZ - MA, CEP: 65901-610

Balanco Patrimonial encerrado em 31/12/2020

Folha: 2

Descrição	Classificação	Exercício Atual
<b>MAQUINAS</b>		
MAQUINAS E EQUIPAMENTOS	1.2.3.01.001	190.784,58D
=MAQUINAS		****190.784,58D
<b>MOVEIS</b>		
MOVEIS E UTENSILIOS	1.2.3.02.001	95.758,66D
=MOVEIS		*****95.758,66D
<b>VEICULOS</b>		
VEICULOS	1.2.3.03.001	160.000,00D
=VEICULOS		****160.000,00D
<b>(-) DEPRECIACÖES ACUMULADAS</b>		
(-) MAQUINAS E EQUIPAMENTOS	1.2.3.05.001	71.365,25C
(-) MOVEIS E UTENSILIOS	1.2.3.05.002	57.583,85C
(-) VEICULOS	1.2.3.05.003	49.658,21C
=(-) DEPRECIACÖES ACUMULADAS		****178.607,31C
=IMOBILIZADO		****267.935,93D
=Total - ATIVO NÖO CIRCULANTE		****965.641,81D
=Total - ATIVO		**2.229.848,10D
***** ( XXXXX ) *****		

GEONEY DAMACENO SILVA  
Diretor  
CPF: 01919915389

JOSE DE JESUS MARQUES  
Tec.Contabil  
CPF:215.432.323-53 CRC: 5635

**GDS COMERCIO DE PRODUTOS ALIMENTICIOS E SERVICOS EIRELI**

CNPJ: 31791482/0001-30

NIRE: 21600092825

Endereço: RUA CEARA, 988 CENTRO, IMPERATRIZ - MA, CEP: 65901-610

Balanço Patrimonial encerrado em 31/12/2020

Folha: 1

Descrição	Classificação	Exercício Atual
<b>ATIVO</b>		
<b>ATIVO CIRCULANTE</b>		
<b>DISPONIVEL</b>		
<b>CAIXA GERAL</b>		
CAIXA	1.1.1.01.001	6.217,89D
=CAIXA GERAL		*****6.217,89D
<b>BANCO C/ MOVIMENTO</b>		
BANCO CONTA MOVIMENTO	1.1.1.02.002	47.139,97D
=BANCO C/ MOVIMENTO		****47.139,97D
=DISPONIVEL		*****53.357,86D
<b>CLIENTES</b>		
<b>DUPLICATAS A RECEBER</b>		
DUPLICATAS A RECEBER	1.1.3.01.001	724.875,20D
=DUPLICATAS A RECEBER		****724.875,20D
=CLIENTES		****724.875,20D
<b>ESTOQUES</b>		
<b>MERCADORIAS P/ REVENDA</b>		
MERCADORIAS P/ REVENDA	1.1.4.01.001	485.973,23D
=MERCADORIAS P/ REVENDA		****485.973,23D
=ESTOQUES		****485.973,23D
=Total - ATIVO CIRCULANTE		**1.264.206,29D
<b>ATIVO NÃO CIRCULANTE</b>		
<b>ATIVO REALIZAVEL A LONGO PRAZO</b>		
<b>CLIENTES</b>		
DUPLICATAS A RECEBER	1.2.1.01.001	697.705,88D
=CLIENTES		****697.705,88D
=ATIVO REALIZAVEL A LONGO PRAZO		****697.705,88D
<b>IMOBILIZADO</b>		

GEONEY DAMACENO SILVA

Diretor

CPF: 01919915389

JOSE DE JESUS MARQUES

Tec. Contabil

CPF: 215.432.323-53 CRC: 5635

**GDS COMERCIO DE PRODUTOS ALIMENTICIOS E SERVICOS EIRELI**

CNPJ: 31701482/0001-30 Nire:21600092825

Endereço: RUA CEARA, 988 CENTRO, IMPERATRIZ - MA, CEP: 65901-610

Demonstração do Resultado do Exercício em 31/12/2020

IMPORTA A PRESENTE DEMONSTRAÇÃO DE RESULTADO COM LUCRO DE 477.062,70 (QUATROCENTOS E SETENTA E SETE MIL, SESSENTA E DOIS Reais E SETENTA CENTAVOS) DE ACORDO COM A DOCUMENTAÇÃO QUE NOS FOI APRESENTADA.

IMPERATRIZ, 31 DE DEZEMBRO DE 2020

---

GEONEY DAMACENO SILVA

Diretor

CPF: 01919915389

---

JOSE DE JESUS MARQUES

TEC.CONTABIL

CPF: 215.432.323-53 CRC: 5635

**GDS COMERCIO DE PRODUTOS ALIMENTICIOS E SERVICOS EIRELI**

CNPJ: 31701482/0001-30 NIRE: 21600092825

Endereço: RUA CEARA, 988 CENTRO, IMPERATRIZ - MA, CEP: 65901-610

Balanco de Resultado Econômico de 01/01/2020 até 31/12/2020

Folha: 7

Descrição	Classificação	Exercício Atual
EXAMES	4.1.1.03.007	6.780,99D
PRO-LABORE	4.1.1.03.008	27.354,20D
<b>=DESPESAS C/ PESSOAL</b>		<b>****566.570,65D</b>
<b>DESPESAS ADMINISTRATIVAS</b>		
ENERGIA	4.1.1.04.001	28.027,80D
TELEFONE	4.1.1.04.002	9.538,42D
AGUA E ESGOTO	4.1.1.04.003	7.592,90D
MATERIAL P/ ESCRITORIO	4.1.1.04.004	10.774,78D
SERVIÇOS DE TERCEIROS	4.1.1.04.017	49.346,49D
<b>=DESPESAS ADMINISTRATIVAS</b>		<b>****105.280,39D</b>
<b>=DESPESAS OPERACIONAIS</b>		<b>****671.851,04D</b>
<b>=Total - DESPESAS GERAIS</b>		<b>****671.851,04D</b>
<b>OUTRAS DESPESAS</b>		
OUTRAS DESPESAS OPERACIONAIS		
OUTRAS DESPESAS OPERACIONAIS		
DESPESAS EVENTUAIS	4.2.1.01.002	58.053,15D
<b>=OUTRAS DESPESAS OPERACIONAIS</b>		<b>*****58.053,15D</b>
<b>=OUTRAS DESPESAS OPERACIONAIS</b>		<b>*****58.053,15D</b>
<b>=Total - OUTRAS DESPESAS</b>		<b>*****58.053,15D</b>
<b>=Total - DESPESAS</b>		<b>****729.904,19D</b>
<b>RESULTADO DO EXERCÍCIO</b>		
RECEITAS----->	1.206.966,89C	
DESPESAS + TRANSITORIO----->	729.904,19D	
LUCRO LÍQUIDO DO EXERCÍCIO:	*****477.062,70	

GEONEY DAMACENO SILVA  
Diretor  
CPF: 01919915389

JOSE DE JESUS MARQUES  
Tec. Contabil  
CPF: 215.432.323-53 CRC: 5635

**GDS COMERCIO DE PRODUTOS ALIMENTICIOS E SERVICOS EIRELI**

CNPJ: 31701482/0001-30 NIRE: 21600092825

Endereço: RUA CFARA, 988 CENTRO, IMPERATRIZ - MA, CEP: 65901-610

Balanco de Resultado Econômico de 01/01/2020 até 31/12/2020

Folha: 6

Descrição	Classificação	Exercício Atual
RECEITAS		
RECEITA OPERACIONAL		
RECEITA BRUTA DE VENDAS / SERVIÇOS		
RECEITA BRUTA DE SERVIÇOS		
VENDAS / SERVIÇOS	3.1.1.01.001	3.050.656,38C
<b>=RECEITA BRUTA DE SERVIÇOS</b>		<b>**3.050.656,38C</b>
<b>=RECEITA BRUTA DE VENDAS / SERVIÇOS</b>		<b>**3.050.656,38C</b>
CUSTOS		
DEDUÇÃO DAS VENDAS		
SIMPLES NACIONAL	3.1.3.01.002	303.082,73D
<b>=DEDUÇÃO DAS VENDAS</b>		<b>****303.082,73D</b>
CUSTO DAS MERCADORIAS VENDIDAS		
CUSTO DAS MERCADORIAS VENDIDAS	3.1.3.02.005	1.540.606,76D
<b>=CUSTO DAS MERCADORIAS VENDIDAS</b>		<b>**1.540.606,76D</b>
<b>=CUSTOS</b>		<b>**1.843.689,49D</b>
<b>=Total - RECEITA OPERACIONAL</b>		<b>**1.206.966,89C</b>
<b>=Total - RECEITAS</b>		<b>**1.206.966,89C</b>
DESPESAS		
DESPESAS GERAIS		
DESPESAS OPERACIONAIS		
DESPESAS C/ PESSOAL		
SALARIOS	4.1.1.03.001	330.149,43D
FGTS	4.1.1.03.002	37.301,30D
MULTA RESCISORIA	4.1.1.03.003	28.867,91D
RESCISÕES	4.1.1.03.004	65.638,18D
FERIAS	4.1.1.03.006	70.478,64D

---

GEONEY DAMACENO SILVA  
Diretor  
CPF: 01919915389

---

JOSE DE JESUS MARQUES  
Tec. Contabil  
CPF: 215.432.323-53 CRC: 5635

**GDS COMERCIO DE PRODUTOS ALIMENTICIOS E SERVICOS EIRELI**

CNPJ: 31701482/0001-30 NIRE: 21600092825

Endereço: RUA CEARA, 988 CENTRO, IMPERATRIZ - MA, CEP: 65901-610

Balço Patrimonial em 31/12/2020

Folha: 5

IMPORTA O PRESENTE BALANÇO PATRIMONIAL SOMANDO NO ATIVO E NO PASSIVO 2.229.848,10 (DOIS MILHES, DUZENTOS E VINTE E NOVE MIL, OITOCENTOS E QUARENTA E OITO REAIS E DEZ CENTAVOS) DE ACORDO COM A DOCUMENTAÇÃO QUE NOS FOI APRESENTADA.

Imperatriz, 31 de dezembro de 2020

---

GEONEY DAMACENO SILVA

Diretor

CPF: 01919915389

---

JOSE DE JESUS MARQUES

TEC. CONTABIL

CPF: 215.432.323-53 CRC: 5635



**GDS COMERCIO DE PRODUTOS ALIMENTICIOS E SERVICOS EIRELI**

CNPJ: 31701482/0001-30 NIRE: 21600092825

Endereço: RUA CEARA, 988 CENTRO, IMPERATRIZ - MA, CEP: 65901-610

Análise Econômica e Financeira de 01/01/2020 até 31/12/2020

Folha: 9

**Solvência Geral**

Ativo	2.229.848,10	
<hr/>		
Passivo Circulante + Passivo não Circulante (Obrigações a LP)	514.051,25	= 4,34

Quanto maior, melhor. O investimento total equivale a 434 % do capital de terceiros.

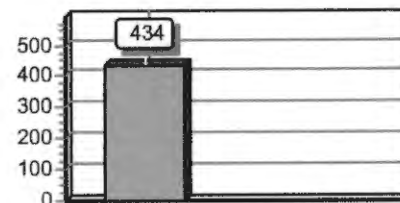
**Liquidez Geral**

Ativo Circulante + Ativo Realizável a LP	1.264.206,29	
<hr/>		
Passivo Circulante + Passivo Não-Circulante (Obrigações a LP)	514.051,25	= 2,46

Quanto maior, melhor. A empresa possui R\$2,46 de ativo Circulante e ativo realizável a longo prazo para cada R\$1,00 de dívida total.

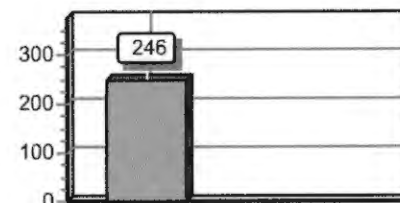
**Liquidez Corrente**

Ativo Circulante	1.264.206,29	
<hr/>		
Passivo Circulante	554.580,67	= 2,28

Quanto maior, melhor. A empresa possui R\$2,28 de ativo circulante para cada R\$1,00 de dívida de curto prazo.

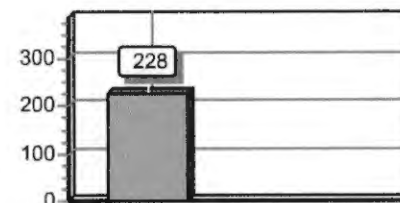

Sob as penas da lei, declaramos que as informações aqui contidas são verdadeiras e nos responsabilizamos por todas elas de acordo com a documentação que nos foi apresentada.

Imperatriz, 31 de dezembro de 2020.

GEONEY DAMACENO SILVA  
Diretor  
CPF: 01919915389

JOSE DE JESUS MARQUES  
Tec. Contabil  
CPF: 215.432.323-53 CRC: 5635



## ASSINATURA ELETRÔNICA

Certificamos que o ato da empresa GDS COMERCIO DE PRODUTOS ALIMENTICIOS E SERVIÇOS EIRELI consta assinado digitalmente por:

IDENTIFICAÇÃO DO(S) ASSINANTE(S)	
CPF	Nome
01919915389	GEONEY DAMACENO SILVA
21543232353	JOSE DE JESUS MARQUES

**JUCEMA**

CERTIFICO O REGISTRO EM 16/04/2021 16:56 SOB Nº 20210534320.  
PROTOCOLO: 210534320 DE 16/04/2021.  
CÓDIGO DE VERIFICAÇÃO: 12102607948. CNPJ DA SEDE: 31701482000130.  
NIRE: 21600092825. COM EFEITOS DO REGISTRO EM: 16/04/2021.  
GDS COMERCIO DE PRODUTOS ALIMENTICIOS E SERVIÇOS EIRELI

LÍLIAN THERESA RODRIGUES MENDONÇA  
SECRETÁRIA-GERAL  
[www.empresafacil.ma.gov.br](http://www.empresafacil.ma.gov.br)

## Termo de Abertura

Nome do Livro: DIÁRIO

Nº de Ordem: 2

O presente termo contém um Livro do tipo DIÁRIO, com páginas numeradas, do nº 01 ao nº 188, e servirá para a escrituração dos lançamentos próprios da empresa GDS COMERCIO DE PRODUTOS ALIMENTICIOS E SERVIÇOS EIRELI, município Imperatriz, CNPJ nº 31.701.482/0001-30, Número de Registro (NIRE) 21600092825.

Data do arquivamento dos atos constitutivos: 05/10/2018

Data de encerramento do exercício social: 31/12/2020

Imperatriz, 01/01/2020

\_\_\_\_\_  
GEONEY DAMACENO SILVA  
TITULAR PESSOA FÍSICA, Administrador  
CPF 019.199.153-89

\_\_\_\_\_  
JOSE DE JESUS MARQUES  
CONTADOR  
CRC/MA 5635

## Termo de Encerramento

Nome do Livro: DIÁRIO

Nº de Ordem: 2

O presente termo contém um Livro do tipo DIÁRIO, com páginas numeradas, do nº 01 ao nº 188, e serviu para escrituração no período de 01/01/2020 a 31/12/2020, da empresa GDS COMERCIO DE PRODUTOS ALIMENTICIOS E SERVIÇOS EIRELI.

Imperatriz, 31/12/2020

\_\_\_\_\_  
GEONEY DAMACENO SILVA  
TITULAR PESSOA FÍSICA, Administrador  
CPF 019.199.153-89

\_\_\_\_\_  
JOSE DE JESUS MARQUES  
CONTADOR  
CRC/MA 5635



## TERMO DE AUTENTICAÇÃO - LIVRO DIGITAL

Declaro exatos os Termos de Abertura e de Encerramento do Livro Digital com características abaixo, conferido e autenticado por ANSELMO DIAS CARNEIRO LOPES FILHO, sob a autenticidade nº 12102606577 em 16/04/2021, protocolo 210534427. Para validação de Autenticação dos Termos, deverá ser acessado o Portal de Serviços / verificação de documentos do Empreendedor (<http://www.empresafacil.ma.gov.br>) e informar o código de verificação.

## Identificação de Empresa

Nome Empresarial:	GDS COMERCIO DE PRODUTOS ALIMENTICIOS E SERVIÇOS EIRELI
Número de Registro:	21600092825
CNPJ:	31701482000130
Município:	Imperatriz

## Identificação de Livro Digital

Tipo de Livro:	DIÁRIO
Número de Ordem:	2
Período de Escrituração:	01/01/2020 - 31/12/2020

Assinante(s)	Nome	CRC/OAB
01919915389	GEONEY DAMACENO SILVA	
21543232353	JOSE DE JESUS MARQUES	MA5635

CERTIFICO A AUTENTICAÇÃO EM 16/04/2021 17:00:40 SOB Nº  
20210534427.  
PROTOCOLO: 210534427 DE 16/04/2021. CÓDIGO DE VERIFICAÇÃO:  
12102606577. NIRE: 21600092825.  
GDS COMERCIO DE PRODUTOS ALIMENTICIOS E SERVIÇOS EIRELI

**JUCEMA**

ANSELMO DIAS CARNEIRO LOPES FILHO  
RESPONSÁVEL PELA AUTENTICAÇÃO  
SÃO LUÍS, 16/04/2021



**ESTADO DO MARANHÃO  
PODER JUDICIÁRIO  
COMARCA DE IMPERATRIZ  
SECRETARIA JUDICIAL DE DISTRIBUIÇÃO**

**CERTIDÃO DE FALÊNCIA E/OU RECUPERAÇÃO JUDICIAL**

USANDO a faculdade que me confere a Lei, **CERTIFICO** a requerimento por escrito de pessoa interessada que, dando busca nos livros e sistemas de **DISTRIBUIÇÃO** de feitos, referentes à **FALÊNCIA E/OU RECUPERAÇÃO JUDICIAL**, até a presente data, **NÃO CONSTATEI** a existência de qualquer processo/distribuição dessa natureza em desfavor da pessoa jurídica **GDS COMERCIO DE PRODUTOS ALIMENTÍCIOS E SERVIÇOS EIRELI**, inscrita no CNPJ nº 31.707.482/0001-30, situada na cidade e comarca de Imperatriz, estado do Maranhão.

**CERTIFICO**, ainda, que a Secretaria Judicial a meu cargo é a única existente nesta cidade e Comarca de Imperatriz-MA. O referido é verdade, me reporto e dou fé. Dada e passada a presente certidão nesta Secretaria, cidade e Comarca de Imperatriz, Estado do Maranhão. Eu, **Carlos Wátima Silva de Castro**, *Caros* matrícula 112300, digitei e datei. Eu, **Edilene Bandeira de Araújo**, Distribuidora Judicial desta Comarca, matrícula 180885, subscrevo e assino.

Imperatriz/MA, 28 de outubro de 2021

*Edilene Bandeira de Araújo*

**EDILENE BANDEIRA DE ARAÚJO**  
Secretária Judicial da Distribuição



Obs.: Esta Certidão Judicial é válida por 60 (sessenta dias), emitida em uma única via, sem rasuras e mediante assinatura do servidor, conforme os artigos 198 e 199 do Código de Normas.

Fórum Ministro Henrique de La Roque Almeida

Rua Rui Barbosa, s/n, Centro, Imperatriz/MA – CEP 65900-040 – Fone (99) 3529-2039.



Ministério da Economia  
Secretaria Especial de Desburocratização, Gestão e Governo Digital  
Secretaria de Gestão

Sistema de Cadastramento Unificado de Fornecedores - SICAF

**Declaração**

Declaramos para os fins previstos na Lei nº 8.666, de 1993, conforme documentação registrada no SICAF, que a situação do fornecedor no momento é a seguinte:

**Dados do Fornecedor**

CNPJ: 31.701.482/0001-30 DUNS@: 946445311  
Razão Social: GDS COMERCIO DE PRODUTOS ALIMENTICIOS E SERVICOS EIRELI  
Nome Fantasia: GDS COMERCIO  
Situação do Fornecedor: Credenciado Data de Vencimento do Cadastro: 28/09/2022  
Natureza Jurídica: EMPRESA INDIVIDUAL DE RESPONSABILIDADE LIMITADA (DE NATUREZA EMPRESÁRIA)  
MEI: Não  
Porte da Empresa: Empresa de Pequeno

**Ocorrências e Impedimentos**

Ocorrência: Nada Consta  
Impedimento de Licitar: Nada Consta  
Ocorrências Impeditivas indiretas: Nada Consta  
Vínculo com "Serviço Público": Nada Consta

**Níveis cadastrados:**

Documento(s) assinalado(s) com "\*" está(ão) com prazo(s) vencido(s).

Fornecedor possui alguma pendência no Nível de Cadastramento indicado. Verifique mais informações sobre pendências nas funcionalidades de consulta.

**I - Credenciamento**

**II - Habilitação Jurídica**

**III - Regularidade Fiscal e Trabalhista Federal (Possui Pendência)**

Receita Federal e PGFN	Validade:	26/05/2022
FGTS	Validade:	31/01/2022
Trabalhista ( <a href="http://www.tst.jus.br/certidao">http://www.tst.jus.br/certidao</a> )	Validade:	18/04/2022

**IV - Regularidade Fiscal Estadual/Distrital e Municipal (Possui Pendência)**

Receita Estadual/Distrital	Validade:	29/04/2021 (*)
Receita Municipal	Validade:	15/05/2021 (*)

**V - Qualificação Técnica**

**VI - Qualificação Econômico-Financeira (Possui Pendência)**

Validade:	31/03/2021 (*)
-----------	----------------



Ministério da Economia  
Secretaria Especial de Desburocratização, Gestão e Governo Digital  
Secretaria de Gestão

Sistema de Cadastramento Unificado de Fornecedores - SICAF

**Relatório de Ocorrências**

**Dados do Fornecedor**

CNPJ: 31.701.482/0001-30 DUNS®: 946445311  
Razão Social: GDS COMERCIO DE PRODUTOS ALIMENTICIOS E SERVICOS EIRELI  
Nome Fantasia: GDS COMERCIO  
Situação do Fornecedor: Credenciado

Nenhum registro de Ocorrência Ativa encontrado para o fornecedor





Ministério da Economia  
Secretaria Especial de Desburocratização, Gestão e Governo Digital  
Secretaria de Gestão

Sistema de Cadastramento Unificado de Fornecedores - SICAF

**Relatório de Ocorrências Impeditivas de Licitar**

**Dados do Fornecedor**

CNPJ: 31.701.482/0001-30 DUNS®: 946445311  
Razão Social: GDS COMERCIO DE PRODUTOS ALIMENTICIOS E SERVICOS EIRELI  
Nome Fantasia: GDS COMERCIO  
Situação do Fornecedor: Credenciado

**Nenhum registro de Ocorrência Ativa encontrado para o fornecedor**



Ministério da Economia  
Secretaria Especial de Desburocratização, Gestão e Governo Digital  
Secretaria de Gestão

Sistema de Cadastramento Unificado de Fornecedores - SICAF

**Relatório de Prováveis Ocorrências Impeditivas Indiretas do Fornecedor**

**Dados do Fornecedor**

CNPJ: 31.701.482/0001-30 DUNS@: 946445311  
Razão Social: GDS COMERCIO DE PRODUTOS ALIMENTICIOS E SERVICOS EIRELI  
Nome Fantasia: GDS COMERCIO  
Situação do Fornecedor: Credenciado

**Nenhum registro de Ocorrência Impeditiva Indireta encontrado para o fornecedor.**

**TRIBUNAL DE CONTAS DA UNIÃO****Consulta Consolidada de Pessoa Jurídica**

Este relatório tem por objetivo apresentar os resultados consolidados de consultas eletrônicas realizadas diretamente nos bancos de dados dos respectivos cadastros. A responsabilidade pela veracidade do resultado da consulta é do Órgão gestor de cada cadastro consultado. A informação relativa à razão social da Pessoa Jurídica é extraída do Cadastro Nacional da Pessoa Jurídica, mantido pela Receita Federal do Brasil.

**Consulta realizada em:** 26/01/2022 10:19:09

**Informações da Pessoa Jurídica:**

Razão Social: **GDS COMERCIO DE PRODUTOS ALIMENTICIOS E SERVICOS EIRELI**  
CNPJ: **31.701.482/0001-30**

**Resultados da Consulta Eletrônica:**

Órgão Gestor: **TCU**  
Cadastro: **Licitantes Inidôneos**  
Resultado da consulta: **Nada Consta**

Para acessar a certidão original no portal do órgão gestor, clique [AQUI](#).

Órgão Gestor: **CNJ**  
Cadastro: **CNIA - Cadastro Nacional de Condenações Cíveis por Ato de Improbidade Administrativa e Inelegibilidade**  
Resultado da consulta: **Nada Consta**

Para acessar a certidão original no portal do órgão gestor, clique [AQUI](#).

Órgão Gestor: **Portal da Transparência**  
Cadastro: **Cadastro Nacional de Empresas Inidôneas e Suspensas**  
Resultado da consulta: **Nada Consta**

Para acessar a certidão original no portal do órgão gestor, clique [AQUI](#).

Órgão Gestor: **Portal da Transparência**  
Cadastro: **CNEP - Cadastro Nacional de Empresas Punidas**  
Resultado da consulta: **Nada Consta**

Para acessar a certidão original no portal do órgão gestor, clique [AQUI](#).

Obs: A consulta consolidada de pessoa jurídica visa atender aos princípios de simplificação e racionalização de serviços públicos digitais. Fundamento legal: Lei nº 12.965, de 23 de abril de 2014, Lei nº 13.460, de 26 de junho de 2017, Lei nº 13.726, de 8 de outubro de 2018, Decreto nº 8.638 de 15, de janeiro de 2016.