



000428

Ministério da Economia
Secretaria Especial de Desburocratização, Gestão e Governo Digital
Secretaria de Gestão

Sistema de Cadastramento Unificado de Fornecedores - SICAF

Certificado de Registro Cadastral - CRC

(Emissão conforme art. 17 da Instrução Normativa nº 03, de 26 abril de 2018)

CNPJ: 37.382.431/0001-70
Razão Social: RR ASSESSORIA E EMPREENDIMENTOS LTDA

Atividade Econômica Principal:

8211-3/00 - SERVIÇOS COMBINADOS DE ESCRITÓRIO E APOIO ADMINISTRATIVO

Endereço:

RUA F, 09 - QUADRA18 - JARDIM TURU - São José de Ribamar / Maranhão

Observações:

A veracidade das informações poderá ser verificada no endereço www.comprasgovernamentais.gov.br.

Este certificado não substitui os documentos enumerados nos artigos 28 a 31 da Lei nº 8.666, de 1993.

Emitido em: 01/08/2021 15:41

05/07 5

1 de 1



000429

Ministério da Economia
Secretaria Especial de Desburocratização, Gestão e Governo Digital
Secretaria de Gestão

Sistema de Cadastramento Unificado de Fornecedores - SICAF

Declaração

Declaramos para os fins previstos na Lei nº 8.666, de 1993, conforme documentação registrada no SICAF, que a situação do fornecedor no momento é a seguinte:

Dados do Fornecedor

CNPJ: 37.382.431/0001-70 DUNS®: 92*****42
Razão Social: RR ASSESSORIA E EMPREENDIMENTOS LTDA
Nome Fantasia: RR ASSESSORIA E EMPREENDIMENTOS
Situação do Fornecedor: Credenciado Data de Vencimento do Cadastro: 12/01/2022
Natureza Jurídica: SOCIEDADE EMPRESÁRIA LIMITADA
MEI: Não
Porte da Empresa: Micro Empresa

Ocorrências e Impedimentos

Ocorrência: Nada Consta
Impedimento de Licitar: Nada Consta

Níveis cadastrados:

I - Credenciamento

II - Habilitação Jurídica

III - Regularidade Fiscal e Trabalhista Federal

Receita Federal e PGFN	Validade:	05/01/2022
FGTS	Validade:	15/08/2021
Trabalhista (http://www.tst.jus.br/certidao)	Validade:	27/01/2022

IV - Regularidade Fiscal Estadual/Distrital e Municipal

Receita Estadual/Distrital	Validade:	28/11/2021
Receita Municipal	Validade:	21/09/2021

V - Qualificação Técnica

VI - Qualificação Econômico-Financeira

Validade: 31/05/2022

Esta declaração é uma simples consulta e não tem efeito legal

Emitido em: 01/08/2021 15:35

CPF: 019.071.083-78 Nome: IVANILZA APARECIDA SOUSA MARTINS

Ass: _____

02/275

1 de 1



Ministério da Economia
Secretaria Especial de Desburocratização, Gestão e Governo Digital
Secretaria de Gestão

Sistema de Cadastramento Unificado de Fornecedores - SICAF

Relatório de Ocorrências Impeditivas de Licitar

Dados do Fornecedor

CNPJ: 37.382.431/0001-70 DUNS®: 92*****42
Razão Social: RR ASSESSORIA E EMPREENDIMENTOS LTDA
Nome Fantasia: RR ASSESSORIA E EMPREENDIMENTOS
Situação do Fornecedor: Credenciado

Nenhum registro de Ocorrência Ativa encontrado para o fornecedor

[Handwritten signatures and initials]



Ministério da Economia
Secretaria Especial de Desburocratização, Gestão e Governo Digital
Secretaria de Gestão

Sistema de Cadastramento Unificado de Fornecedores - SICAF

Relatório Nível III - Regularidade Fiscal e Trabalhista Federal

Dados do Fornecedor

CNPJ: 37.382.431/0001-70 DUNS®: 92*****42
Razão Social: RR ASSESSORIA E EMPREENDIMENTOS LTDA
Nome Fantasia: RR ASSESSORIA E EMPREENDIMENTOS
Situação do Fornecedor: Credenciado Data de Vencimento do Cadastro: 12/01/2022

Dados do Nível

Situação do Nível: Cadastrado

Comprovante de Regularidade da Receita Federal e PGFN

Tipo de Comprovante: Certidão Data de Validade: 05/01/2022
Código de Controle: 85FA19F781B58ED5

Comprovante de Regularidade do FGTS

Tipo de Comprovante: Certidão Data de Validade: 15/08/2021
Código de Controle: 2021041801032541586124

Comprovante de Regularidade do TST

Tipo de Comprovante: Certidão Data de Validade: 27/01/2022
Código de Controle: 232909772021



000432

Ministério da Economia
Secretaria Especial de Desburocratização, Gestão e Governo Digital
Secretaria de Gestão

Sistema de Cadastramento Unificado de Fornecedores - SICAF

Relatório Nível V - Qualificação Técnica

Dados do Fornecedor

CNPJ: 37.382.431/0001-70 DUNS®: 92*****42
Razão Social: RR ASSESSORIA E EMPREENDIMENTOS LTDA
Nome Fantasia: RR ASSESSORIA E EMPREENDIMENTOS
Situação do Fornecedor: Credenciado

Dados do Nível

Situação do Nível: Cadastrado

Entidades de Classe

Entidade e UF	Nº Registro	Data de Validade
CREA MA	0005436583	25/12/2021

Certificação Técnica

Certificadora	Nº Certificado	Data de Validade
ATESTADOS JURÍDICOS	0000	-

[Handwritten signatures and initials]

05/273

CONTRATO SOCIAL DE CONSTITUIÇÃO DE SOCIEDADE EMPRESÁRIA LIMITADA UNIPESSOAL

RR ASSESSORIA E EMPREENDIMENTOS LTDA

Pelo presente instrumento particular de Contrato Social:

IVANILZA APARECIDA SOUSA MARTINS, BRASILEIRA, SOLTEIRA, empresária, natural da cidade de São Luís - MA, data de nascimento 01/06/1995, portador da Carteira de Identidade (RG): nº 0320251620063, expedida por ssp/MA em 11/07/2016 e CPF: nº 019.071.083-78, residente e domiciliada na cidade de São José de Ribamar - MA, na RUA F, nº 09, JARDIM TURU, CEP: 65110-000;

Resolve, constituir uma sociedade limitada unipessoal, nos termos da Lei nº 10.406/2002, mediante as condições e cláusulas seguintes:

CLÁUSULA I - DO NOME EMPRESARIAL (art. 997, II, CC)

A sociedade adotará como nome empresarial: **RR ASSESSORIA E EMPREENDIMENTOS LTDA**, e usará a expressão RR ASSESSORIA E EMPREENDIMENTOS como nome fantasia.

CLÁUSULA II - DA SEDE (art. 997, II, CC)

A sociedade terá sua sede no seguinte endereço: RUA F, nº 09, QUADRA18, JARDIM TURU, São José de Ribamar - MA, CEP: 65110000.

CLÁUSULA III - DO OBJETO SOCIAL (art. 997, II, CC)

A sociedade terá por objeto o exercício das seguintes atividades econômica: 8211-3/00 - SERVIÇOS COMBINADOS DE ESCRITÓRIO E APOIO ADMINISTRATIVO; 7020-4/00 - ATIVIDADES DE CONSULTORIA EM GESTÃO EMPRESARIAL, EXCETO CONSULTORIA TÉCNICA ESPECÍFICA; 8219-9/99 - PREPARAÇÃO DE DOCUMENTOS E SERVIÇOS ESPECIALIZADOS DE APOIO ADMINISTRATIVO NÃO ESPECIFICADOS ANTERIORMENTE (SERVIÇO DE PREPARO DE DOCUMENTOS, SERVIÇO DE DIGITAÇÃO DE TEXTOS, SERVIÇOS DE PREENCHIMENTO DE FORMULÁRIOS, COLOCAÇÃO DE SELOS E DESPACHO DE CORRESPONDÊNCIA, INCLUSIVE DE MATERIAL DE PUBLICIDADE, SERVIÇOS DE APOIO À SECRETARIA, A REDAÇÃO DE CARTAS E RESUMOS, O SERVIÇO DE TRANSCRIÇÃO DE DOCUMENTOS E AS ATIVIDADES DE REGISTRO E DE CADASTRAMENTO DE USUÁRIOS, EXCETO PARA FINS DE CERTIFICAÇÃO DIGITAL.); 7711-0/00 - LOCAÇÃO DE AUTOMÓVEIS SEM CONDUTOR; 4923-0/02 - SERVIÇO DE TRANSPORTE DE PASSAGEIROS - LOCAÇÃO DE AUTOMÓVEIS COM MOTORISTA; 4712-1/00 - COMÉRCIO VAREJISTA DE MERCADORIAS EM GERAL, COM PREDOMINÂNCIA DE PRODUTOS ALIMENTÍCIOS - MINIMERCADOS, MERCEARIAS E ARMAZÉNS; 4729-6/99 - COMÉRCIO VAREJISTA DE PRODUTOS ALIMENTÍCIOS EM GERAL OU ESPECIALIZADO EM PRODUTOS ALIMENTÍCIOS NÃO ESPECIFICADOS ANTERIORMENTE (PRODUTOS NATURAIS E DIETÉTICOS, COMIDAS CONGELADAS, MEL, CAFÉ MOÍDO, SORVETES, EMBALADOS, EM POTES E SIMILARES); 4761-0/03 - COMÉRCIO VAREJISTA DE ARTIGOS DE PAPELARIA; 4763-6/02 - COMÉRCIO VAREJISTA DE ARTIGOS ESPORTIVOS; 4763-6/01 - COMÉRCIO VAREJISTA DE BRINQUEDOS E ARTIGOS RECREATIVOS; 4755- 5/02 - COMÉRCIO VAREJISTA DE ARTIGOS DE ARMARINHO; 4781-4/00 - COMÉRCIO VAREJISTA DE ARTIGOS DO VESTUÁRIO E ACESSÓRIOS; 4772-5/00 - COMÉRCIO VAREJISTA DE COSMÉTICOS, PRODUTOS DE PERFUMARIA E DE HIGIENE PESSOAL; 4789-0/05 - COMÉRCIO VAREJISTA DE PRODUTOS SANEANTES DOMISSANITÁRIOS; 4756- 3/00 - COMÉRCIO VAREJISTA ESPECIALIZADO DE INSTRUMENTOS MÚSICAIS E ACESSÓRIOS; 4789-0/99 - COMÉRCIO VAREJISTA DE OUTROS PRODUTOS NÃO ESPECIFICADOS ANTERIORMENTE (ARTIGOS RELIGIOSOS E DE CULTO, ARTIGOS ERÓTICOS (SEX SHOP), ARTIGOS FUNERÁRIOS, ARTIGOS PARA FESTAS, PLANTAS, FLORES E FRUTOS ARTIFICIAIS PARA ORNAMENTAÇÃO, PERUCAS, ARTIGOS PARA BEBÊ, REDE DE DORMIR, CARVÃO E LENHA, EXTINTORES, EXCETO PARA VEÍCULOS, CARTÕES TELEFÔNICOS, MOLDURAS E QUADROS, CARGAS E PREPARADOS PARA INCÊNDIO, QUINQUILHARIAS PARA USO AGRÍCOLA).

Parágrafo único. Em estabelecimento eleito como Sede (Matriz) será(ão) exercida(s) a(s) atividade(s) de 8211-3/00 - SERVIÇOS COMBINADOS DE ESCRITÓRIO E APOIO ADMINISTRATIVO 7020-4/00 - ATIVIDADES DE CONSULTORIA EM GESTÃO EMPRESARIAL, EXCETO CONSULTORIA TÉCNICA ESPECÍFICA 8219-9/99 - PREPARAÇÃO DE DOCUMENTOS E SERVIÇOS ESPECIALIZADOS DE APOIO ADMINISTRATIVO NÃO ESPECIFICADOS ANTERIORMENTE (SERVIÇO DE PREPARO DE DOCUMENTOS, SERVIÇO DE DIGITAÇÃO DE TEXTOS, SERVIÇOS DE PREENCHIMENTO DE FORMULÁRIOS, COLOCAÇÃO DE SELOS E DESPACHO DE



06/175

**CONTRATO SOCIAL DE CONSTITUIÇÃO DE SOCIEDADE EMPRESÁRIA LIMITADA
UNIPESSOAL****RR ASSESSORIA E EMPREENDIMENTOS LTDA**

CORRESPONDENCIA, INCLUSIVE DE MATERIAL DE PUBLICIDADE, SERVICOS DE APOIO A SECRETARIA, A REDACAO DE CARTAS E RESUMOS, O SERVICO DE TRANSCRICAO DE DOCUMENTOS E AS ATIVIDADES DE REGISTRO E DE CADASTRAMENTO DE USUARIOS, EXCETO PARA FINS DE CERTIFICACAO DIGITAL.) 7711-0/00 - LOCAAO DE AUTOMOVEIS SEM CONDUTOR 4923-0/02 - SERVICO DE TRANSPORTE DE PASSAGEIROS - LOCAAO DE AUTOMOVEIS COM MOTORISTA 4712-1/00 - COMERCIO VAREJISTA DE MERCADORIAS EM GERAL, COM PREDOMINANCIA DE PRODUTOS ALIMENTICIOS - MINIMERCADOS, MERCEARIAS E ARMAZENS 4729-6/99 - COMERCIO VAREJISTA DE PRODUTOS ALIMENTICIOS EM GERAL OU ESPECIALIZADO EM PRODUTOS ALIMENTICIOS NAO ESPECIFICADOS ANTERIORMENTE (PRODUTOS NATURAIS E DIETETICOS, COMIDAS CONGELADAS, MEL, CAFE MOIDO, SORVETES, EMBALADOS, EM POTES E SIMILARES) 4761-0/03 - COMERCIO VAREJISTA DE ARTIGOS DE PAPELARIA 4763-6/02 - COMERCIO VAREJISTA DE ARTIGOS ESPORTIVOS 4763-6/01 - COMERCIO VAREJISTA DE BRINQUEDOS E ARTIGOS RECREATIVOS 4755- 5/02 - COMERCIO VAREJISTA DE ARTIGOS DE ARMARINHO 4781-4/00 - COMERCIO VAREJISTA DE ARTIGOS DO VESTUARIO E ACESSORIOS 4772-5/00 - COMERCIO VAREJISTA DE COSMETICOS, PRODUTOS DE PERFUMARIA E DE HIGIENE PESSOAL 4789-0/05 - COMERCIO VAREJISTA DE PRODUTOS SANEANTES DOMISSANITARIOS 4756- 3/00 - COMERCIO VAREJISTA ESPECIALIZADO DE INSTRUMENTOS MUSICAIS E ACESSORIOS 4789-0/99 - COMERCIO VAREJISTA DE OUTROS PRODUTOS NAO ESPECIFICADOS ANTERIORMENTE (ARTIGOS RELIGIOSOS E DE CULTO, ARTIGOS EROTICOS (SEX SHOP), ARTIGOS FUNERARIOS, ARTIGOS PARA FESTAS, PLANTAS, FLORES E FRUTOS ARTIFICIAIS PARA ORNAMENTACAO, PERUCAS, ARTIGOS PARA BEBE, REDE DE DORMIR, CARVAO E LENHA, EXTINTORES, EXCETO PARA VEICULOS, CARTOES TELEFONICOS, MOLDURAS E QUADROS, CARGAS E PREPARADOS PARA INCENDIO, QUINQUILHARIAS PARA USO AGRICOLA)..

E exercerá as seguintes atividades:

CNAE Nº 8211-3/00 - Serviços combinados de escritório e apoio administrativo
CNAE Nº 4712-1/00 - Comércio varejista de mercadorias em geral, com predominância de produtos alimentícios - minimercados, mercearias e armazéns
CNAE Nº 4729-6/99 - Comércio varejista de produtos alimentícios em geral ou especializado em produtos alimentícios não especificados anteriormente
CNAE Nº 4755-5/02 - Comércio varejista de artigos de armarinho
CNAE Nº 4756-3/00 - Comércio varejista especializado de instrumentos musicais e acessórios
CNAE Nº 4761-0/03 - Comércio varejista de artigos de papelaria
CNAE Nº 4763-6/01 - Comércio varejista de brinquedos e artigos recreativos
CNAE Nº 4763-6/02 - Comércio varejista de artigos esportivos
CNAE Nº 4772-5/00 - Comércio varejista de cosméticos, produtos de perfumaria e de higiene pessoal
CNAE Nº 4781-4/00 - Comércio varejista de artigos do vestuário e acessórios
CNAE Nº 4789-0/05 - Comércio varejista de produtos saneantes domissanitários
CNAE Nº 4789-0/99 - Comércio varejista de outros produtos não especificados anteriormente
CNAE Nº 4923-0/02 - Serviço de transporte de passageiros - locação de automóveis com motorista
CNAE Nº 7020-4/00 - Atividades de consultoria em gestão empresarial, exceto consultoria técnica específica
CNAE Nº 7711-0/00 - Locação de automóveis sem condutor
CNAE Nº 8219-9/99 - Preparação de documentos e serviços especializados de apoio administrativo não especificados anteriormente

CLÁUSULA IV - DO INÍCIO DAS ATIVIDADES E PRAZO DE DURAÇÃO (art. 53, III, F, Decreto nº 1.800/96)

A sociedade iniciará suas atividades em 08/06/2020 e seu prazo de duração será por tempo indeterminado.

CLÁUSULA V - DO CAPITAL (ART. 997, III e IV e ART. 1.052 e 1.055, CC)

O capital será de R\$ 80.000,00 (oitenta mil reais), dividido em 80000 quotas, no valor nominal de R\$ 1,00 (um real) cada uma, formado por 80.000,00 (oitenta mil reais) em moeda corrente no País.

Parágrafo único. O capital encontra-se subscrito e integralizado pelos sócios da seguinte forma:



07/175

**CONTRATO SOCIAL DE CONSTITUIÇÃO DE SOCIEDADE EMPRESÁRIA LIMITADA
UNIPESSOAL****RR ASSESSORIA E EMPREENDIMENTOS LTDA**

Nome do Sócio	Qtd Quotas	Valor Em R\$	%
IVANILZA APARECIDA SOUSA MARTINS	80000	80.000,00	100,00
TOTAL:	80000	80.000,00	100,00

CLÁUSULA VI - DA ADMINISTRAÇÃO (ART. 997, VI; 1.013, 1.015; 1.064, CC)

A administração da sociedade será exercida pelo sócio **IVANILZA APARECIDA SOUSA MARTINS** que representará legalmente a sociedade e poderá praticar todo e qualquer ato de gestão pertinente ao objeto social.

Parágrafo único. Não constituindo o objeto social, a alienação ou a oneração de bens imóveis depende de autorização da maioria.

CLÁUSULA VII - DO BALANÇO PATRIMONIAL (art. 1.065, CC)

Ao término de cada exercício, em 31 de Dezembro, o administrador prestará contas justificadas de sua administração, procedendo à elaboração do inventário, do balanço patrimonial e do balanço de resultado econômico, cabendo ao empresário, os lucros ou perdas apuradas.

CLÁUSULA VIII - DECLARAÇÃO DE DESIMPEDIMENTO DE ADMINISTRADOR (art. 1.011, § 1º CC e art. 37, II da Lei nº 8.934 de 1994)

O Administrador declara, sob as penas da lei, de que não está impedido de exercer a administração da empresa, por lei especial, ou em virtude de condenação criminal, ou por se encontrar sob os efeitos dela, a pena que vede, ainda que temporariamente, o acesso a cargos públicos; ou por crime falimentar, de prevaricação, peita ou suborno, concussão, peculato, ou contra a economia popular, contra o sistema financeiro nacional, contra normas de defesa da concorrência, contra as relações de consumo, fé pública, ou a propriedade.

CLÁUSULA IX - DO PRÓ LABORE

O sócio poderá, fixar uma retirada mensal, a título de pro labore para o sócio administrador, observadas as disposições regulamentares pertinentes.

CLÁUSULA X - DISTRIBUIÇÃO DE LUCROS

A sociedade poderá levantar balanços intermediários ou intercalares e distribuir os lucros evidenciados nos mesmos.

CLÁUSULA XI - DA RETIRADA OU FALECIMENTO DE SÓCIO

Retirando-se, falecendo ou interditado qualquer sócio, a sociedade continuará suas atividades com os herdeiros, sucessores e o incapaz, desde que autorizado legalmente. Não sendo possível ou inexistindo interesse destes ou do(s) sócio(s) remanescente(s) na continuidade da sociedade, esta será liquidada após a apuração do Balanço Patrimonial na data do evento. O resultado positivo ou negativo será distribuído ou suportado pelos sócios na proporção de suas quotas.

Parágrafo único - O mesmo procedimento será adotado em outros casos em que a sociedade se resolva em relação a seu sócio.

CLÁUSULA XII - DA CESSÃO DE QUOTAS

As quotas são indivisíveis e não poderão ser cedidas ou transferidas a terceiros sem o consentimento do outro sócio, a quem fica assegurado, em igualdade de condições e preço direito de preferência para a sua aquisição se postas à venda, formalizando, se realizada a cessão delas, a alteração contratual pertinente.

CLÁUSULA XIII - DA RESPONSABILIDADE

A responsabilidade de cada sócio é restrita ao valor das suas quotas, mas todos respondem solidariamente pela integralização do capital social.

08/175

**CONTRATO SOCIAL DE CONSTITUIÇÃO DE SOCIEDADE EMPRESÁRIA LIMITADA
UNIPESSOAL**

RR ASSESSORIA E EMPREENDIMENTOS LTDA

CLÁUSULA XIV - PORTE EMPRESARIAL

Os sócios declaram que a sociedade se enquadra como Microempresa - ME, nos termos da Lei Complementar nº 123, de 14 de dezembro de 2006, e que não se enquadra em qualquer das hipóteses de exclusão relacionadas no § 4º do art. 3º da mencionada lei. (art. 3º, I, LC nº 123, de 2006)

CLÁUSULA XV - DO FORO

Fica eleito o Foro da Comarca de São José de Ribamar - MA, para qualquer ação fundada neste contrato, renunciando-se a qualquer outro por muito especial que seja.

E por estarem em perfeito acordo, em tudo que neste instrumento particular foi lavrado, obrigam-se a cumprir o presente ato constitutivo, e assinam o presente instrumento em uma única via que será destinada ao registro e arquivamento na Junta Comercial do Estado do Maranhão.

São José de Ribamar - MA, 08 de junho de 2020

IVAMILZA APARECIDA SOUSA MARTINS
Sócio/Administrador

[Handwritten mark]

[Handwritten signature]

[Handwritten mark]

[Handwritten signature]

09/275



ASSINATURA ELETRÔNICA

Certificamos que o ato da empresa RR ASSESSORIA E EMPREENDIMENTOS LTDA consta assinado digitalmente por:

IDENTIFICAÇÃO DO(S) ASSINANTE(S)	
CPF	Nome
01907108378	IVANILZA APARECIDA SOUSA MARTINS

CERTIFICO O REGISTRO EM 10/06/2020 17:12 SOB Nº 21201070445.
PROTOCOLO: 200401718 DE 10/06/2020. CÓDIGO DE VERIFICAÇÃO:
12002391929. NIRE: 212010/0445.
RR ASSESSORIA E EMPREENDIMENTOS LTDA

JUCEMA

Lilian Theresa Rodrigues Mendonça
SECRETÁRIA-GERAL
SÃO LUÍS, 10/06/2020
www.empresafacil.ma.gov.br

**ALTERAÇÃO Nº 01, CONTRATUAL E CONSOLIDAÇÃO DA SOCIEDADE UNIPESSOAL
RR ASSESSORIA E EMPREENDIMENTOS LTDA.**

IVANILZA APARECIDA SOUSA MARTINS, BRASILEIRA, SOLTEIRA, empresária, natural da cidade de São Luís – MA, data de nascimento 01/06/1995, portador da Carteira de Identidade (RG): nº 0320251620063, expedida por SSP/MA em 11/07/2016 e CPF: nº 019.071.083-78, residente e domiciliada na cidade de Paço do Lumiar - MA, na RUA P, nº 221, VILA DO POVO, CEP: 65130-000;

Única sócia da Sociedade Unipessoal, “**RR ASSESSORIA E EMPREENDIMENTOS LTDA**”, constituída por instrumento particular devidamente arquivado na Junta Comercial do Estado do Maranhão - JUCEMA, sob NIRE 21201070445 em sessão de 10 de junho de 2020 sob protocolo nº 200401718, com sede e domicílio na RUA F, nº 09, QUADRA18, JARDIM TURU, São José de Ribamar MA, CEP: 65110000, devidamente inscrita no Cadastro Nacional de Pessoa Jurídica sob nº 37.382.431/0001-70, tem entre si, justo e contratado, está 1ª. (Primeira) alteração do contrato social, mediante as condições estabelecidas nas cláusulas seguintes:

CLÁUSULA 1ª – DO OBJETO SOCIAL

A sociedade terá por objeto o exercício das seguintes atividades econômica: 82.11-3/00 - Serviços combinados de escritório e apoio administrativo 41.20-4/00 Construção de edifícios 42.11-1/01 Construção de rodovias e ferrovias 42.12-0/00 Construção de obras-de-arte especiais 42.13-8/00 Obras de urbanização - ruas, praças e calçadas 42.22-7/01 Construção de redes de abastecimento de água, coleta de esgoto e construções correlatas, exceto obras de irrigação 42.99-5/01 Construção de instalações esportivas e recreativas 43.13-4/00 Obras de terraplenagem 43.99-1/05 Perfuração e construção de poços de água 46.39-7/01 Comércio atacadista de produtos alimentícios em geral 46.39-7/02 Comércio atacadista de produtos alimentícios em geral, com atividade de fracionamento e acondicionamento associada 47.12-1/00 Comércio varejista de mercadorias em geral, com predominância de produtos alimentícios - minimercados, mercearias e armazéns 47.29-6/99 Comércio varejista de produtos alimentícios em geral ou especializado em produtos alimentícios não especificados anteriormente 47.55-5/02 Comercio varejista de artigos de armarinho 47.56-3/00 Comércio varejista especializado de instrumentos musicais e acessórios 47.61-0/03 Comércio varejista de artigos de papelaria 47.63-6/01 Comércio varejista de brinquedos e artigos recreativos 47.63-6/02 Comércio varejista de artigos esportivos 47.72-5/00 Comércio varejista de cosméticos, produtos de perfumaria e de higiene pessoal 47.81-4/00 Comércio varejista de artigos do vestuário e acessórios 47.89-0/05 Comércio varejista de produtos saneantes domissanitários 47.89-0/99 Comércio varejista de outros produtos não especificados anteriormente 49.23-0/02 Serviço de transporte de passageiros - locação de automóveis com motorista 70.20-4/00 Atividades de consultoria em gestão empresarial, exceto consultoria técnica específica 77.11-0/00 Locação de automóveis sem condutor 77.32-2/01 Aluguel de máquinas e equipamentos para construção sem operador, exceto andaimes 82.19-9/99 Preparação de documentos e serviços especializados de apoio administrativo não especificados anteriormente.

E exercera as seguintes atividades: 82.11-3/00 - Serviços combinados de escritório e apoio administrativo 41.20-4/00 Construção de edifícios 42.11-1/01 Construção de rodovias e ferrovias 42.12-0/00 Construção de obras-de-arte especiais 42.13-8/00 Obras de urbanização - ruas, praças e calçadas 42.22-7/01 Construção de redes de abastecimento de água, coleta de esgoto e construções correlatas, exceto obras de irrigação 42.99-5/01 Construção de instalações esportivas e recreativas 43.13-4/00 Obras de terraplenagem 43.99-1/05 Perfuração e construção de poços de água 46.39-7/01

11

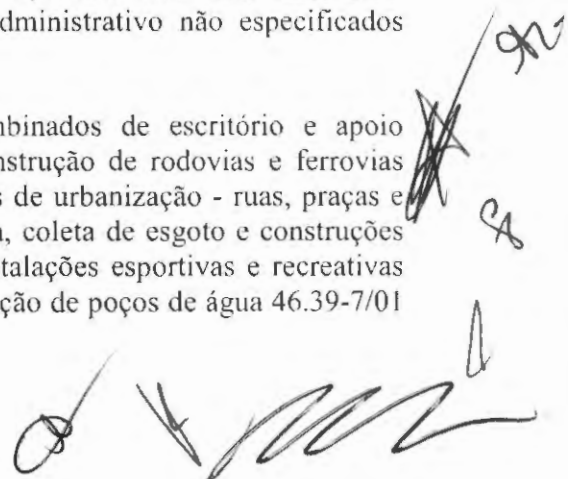

Comércio atacadista de produtos alimentícios em geral 46.39-7/02 Comércio atacadista de produtos alimentícios em geral, com atividade de fracionamento e acondicionamento associada 47.12-1/00 Comércio varejista de mercadorias em geral, com predominância de produtos alimentícios - minimercados, mercearias e armazéns 47.29-6/99 Comércio varejista de produtos alimentícios em geral ou especializado em produtos alimentícios não especificados anteriormente 47.55-5/02 Comércio varejista de artigos de armarinho 47.56-3/00 Comércio varejista especializado de instrumentos musicais e acessórios 47.61-0/03 Comércio varejista de artigos de papelaria 47.63-6/01 Comércio varejista de brinquedos e artigos recreativos 47.63-6/02 Comércio varejista de artigos esportivos 47.72-5/00 Comércio varejista de cosméticos, produtos de perfumaria e de higiene pessoal 47.81-4/00 Comércio varejista de artigos do vestuário e acessórios 47.89-0/05 Comércio varejista de produtos saneantes domissanitários 47.89-0/99 Comércio varejista de outros produtos não especificados anteriormente 49.23-0/02 Serviço de transporte de passageiros - locação de automóveis com motorista 70.20-4/00 Atividades de consultoria em gestão empresarial, exceto consultoria técnica específica 77.11-0/00 Locação de automóveis sem condutor 77.32-2/01 Aluguel de máquinas e equipamentos para construção sem operador, exceto andaimes 82.19-9/99 Preparação de documentos e serviços especializados de apoio administrativo não especificados anteriormente.

CLÁUSULA 2ª - DO CAPITAL

Em razão da alteração havida, o capital que era de R\$ 80.000,00 (oitenta mil reais), dividido em 80.000 (oitenta mil) quotas, no valor nominal de R\$ 1,00 (um real) cada uma, já totalmente subscrito e integralizado em moeda corrente do país, é neste ato aumentado para R\$ 130.000,00 (cento e trinta mil reais) dividido em 130.000 (cento e trinta mil) cotas de valor unitário de R\$ 1,00 (um real) cada uma, o aumento de R\$ 50.000,00 (cinquenta mil reais) é totalmente subscrito e integralizado neste ato pelo sócio na seguinte proporção:

Nome do Sócio	Qtd Quotas	Valor Em R\$	%
IVANILZA APARECIDA SOUSA MARTINS	130.000	130.000,00	100,00
TOTAL:	130.000	130.000,00	100,00

À vista da modificação ora ajustada, consolida-se o contrato social, com a seguinte redação:

CLÁUSULA I - DO NOME EMPRESARIAL (art. 997, II, CC)

A sociedade adotará como nome empresarial: **RR ASSESSORIA E EMPREENDIMENTOS LTDA**, e usará a expressão **RR ASSESSORIA E EMPREENDIMENTOS** como nome fantasia.

CLÁUSULA II - DA SEDE (art. 997, II, CC)

A sociedade terá sua sede no seguinte endereço: RUA F, nº 09, QUADRA 18, JARDIM TURU, São José de Ribamar MA, CEP: 65110000.

CLÁUSULA III - DO OBJETO SOCIAL (art. 997, II, CC)

A sociedade terá por objeto o exercício das seguintes atividades econômica: 82.11-3/00 - Serviços combinados de escritório e apoio administrativo 41.20-4/00 Construção de edifícios 42.11-1/01

Construção de rodovias e ferrovias 42.12-0/00 Construção de obras-de-arte especiais 42.13-8/00 Obras de urbanização - ruas, praças e calçadas 42.22-7/01 Construção de redes de abastecimento de água, coleta de esgoto e construções correlatas, exceto obras de irrigação 42.99-5/01 Construção de instalações esportivas e recreativas 43.13-4/00 Obras de terraplenagem 43.99-1/05 Perfuração e construção de poços de água 46.39-7/01 Comércio atacadista de produtos alimentícios em geral 46.39-7/02 Comércio atacadista de produtos alimentícios em geral, com atividade de fracionamento e acondicionamento associada 47.12-1/00 Comércio varejista de mercadorias em geral, com predominância de produtos alimentícios - minimercados, mercearias e armazéns 47.29-6/99 Comércio varejista de produtos alimentícios em geral ou especializado em produtos alimentícios não especificados anteriormente 47.55-5/02 Comercio varejista de artigos de armarinho 47.56-3/00 Comércio varejista especializado de instrumentos musicais e acessórios 47.61-0/03 Comércio varejista de artigos de papelaria 47.63-6/01 Comércio varejista de brinquedos e artigos recreativos 47.63-6/02 Comércio varejista de artigos esportivos 47.72-5/00 Comércio varejista de cosméticos, produtos de perfumaria e de higiene pessoal 47.81-4/00 Comércio varejista de artigos do vestuário e acessórios 47.89-0/05 Comércio varejista de produtos saneantes domissanitários 47.89-0/99 Comércio varejista de outros produtos não especificados anteriormente 49.23-0/02 Serviço de transporte de passageiros - locação de automóveis com motorista 70.20-4/00 Atividades de consultoria em gestão empresarial, exceto consultoria técnica específica 77.11-0/00 Locação de automóveis sem condutor 77.32-2/01 Aluguel de máquinas e equipamentos para construção sem operador, exceto andaimes 82.19-9/99 Preparação de documentos e serviços especializados de apoio administrativo não especificados anteriormente.

Parágrafo único. Em estabelecimento eleito como Sede (Matriz) será(ão) exercida(s) a(s) atividade(s) de 82.11-3/00 - Serviços combinados de escritório e apoio administrativo 41.20-4/00 Construção de edifícios 42.11-1/01 Construção de rodovias e ferrovias 42.12-0/00 Construção de obras-de-arte especiais 42.13-8/00 Obras de urbanização - ruas, praças e calçadas 42.22-7/01 Construção de redes de abastecimento de água, coleta de esgoto e construções correlatas, exceto obras de irrigação 42.99-5/01 Construção de instalações esportivas e recreativas 43.13-4/00 Obras de terraplenagem 43.99-1/05 Perfuração e construção de poços de água 46.39-7/01 Comércio atacadista de produtos alimentícios em geral 46.39-7/02 Comércio atacadista de produtos alimentícios em geral, com atividade de fracionamento e acondicionamento associada 47.12-1/00 Comércio varejista de mercadorias em geral, com predominância de produtos alimentícios - minimercados, mercearias e armazéns 47.29-6/99 Comércio varejista de produtos alimentícios em geral ou especializado em produtos alimentícios não especificados anteriormente 47.55-5/02 Comercio varejista de artigos de armarinho 47.56-3/00 Comércio varejista especializado de instrumentos musicais e acessórios 47.61-0/03 Comércio varejista de artigos de papelaria 47.63-6/01 Comércio varejista de brinquedos e artigos recreativos 47.63-6/02 Comércio varejista de artigos esportivos 47.72-5/00 Comércio varejista de cosméticos, produtos de perfumaria e de higiene pessoal 47.81-4/00 Comércio varejista de artigos do vestuário e acessórios 47.89-0/05 Comércio varejista de produtos saneantes domissanitários 47.89-0/99 Comércio varejista de outros produtos não especificados anteriormente 49.23-0/02 Serviço de transporte de passageiros - locação de automóveis com motorista 70.20-4/00 Atividades de consultoria em gestão empresarial, exceto consultoria técnica específica 77.11-0/00 Locação de automóveis sem condutor 77.32-2/01 Aluguel de máquinas e equipamentos para construção sem operador, exceto andaimes 82.19-9/99 Preparação de documentos e serviços especializados de apoio administrativo não especificados anteriormente.

E exercerá as seguintes atividades:

CNAE Nº 82.11-3/00 - Serviços combinados de escritório e apoio administrativo
CNAE Nº 41.20-4/00 - Construção de edifícios
CNAE Nº 42.11-1/01 - Construção de rodovias e ferrovias
CNAE Nº 42.12-0/00 - Construção de obras-de-arte especiais
CNAE Nº 42.13-8/00 - Obras de urbanização - ruas, praças e calçadas
CNAE Nº 42.22-7/01 - Construção de redes de abastecimento de água, coleta de esgoto e construções correlatas, exceto obras de irrigação
CNAE Nº 42.99-5/01 - Construção de instalações esportivas e recreativas
CNAE Nº 43.13-4/00 - Obras de terraplenagem
CNAE Nº 43.99-1/05 - Perfuração e construção de poços de água
CNAE Nº 46.39-7/01 - Comércio atacadista de produtos alimentícios em geral
CNAE Nº 46.39-7/02 - Comércio atacadista de produtos alimentícios em geral, com atividade de fracionamento e acondicionamento associada
CNAE Nº 47.12-1/00 - Comércio varejista de mercadorias em geral, com predominância de produtos alimentícios - minimercados, mercearias e armazéns
CNAE Nº 47.29-6/99 - Comércio varejista de produtos alimentícios em geral ou especializado em produtos alimentícios não especificados anteriormente
CNAE Nº 47.55-5/02 - Comércio varejista de artigos de armarinho
CNAE Nº 47.56-3/00 - Comércio varejista especializado de instrumentos musicais e acessórios 47.61-0/03 - Comércio varejista de artigos de papelaria
CNAE Nº 47.63-6/01 - Comércio varejista de brinquedos e artigos recreativos
CNAE Nº 47.63-6/02 - Comércio varejista de artigos esportivos
CNAE Nº 47.72-5/00 - Comércio varejista de cosméticos, produtos de perfumaria e de higiene pessoal
CNAE Nº 47.81-4/00 - Comércio varejista de artigos do vestuário e acessórios
CNAE Nº 47.89-0/05 - Comércio varejista de produtos saneantes domissanitários
CNAE Nº 47.89-0/99 - Comércio varejista de outros produtos não especificados anteriormente
CNAE Nº 49.23-0/02 - Serviço de transporte de passageiros - locação de automóveis com motorista
CNAE Nº 70.20-4/00 - Atividades de consultoria em gestão empresarial, exceto consultoria técnica específica
CNAE Nº 77.11-0/00 - Locação de automóveis sem condutor
CNAE Nº 77.32-2/01 - Aluguel de máquinas e equipamentos para construção sem operador, exceto andaimes
CNAE Nº 82.19-9/99 - Preparação de documentos e serviços especializados de apoio administrativo não especificados anteriormente.

CLÁUSULA IV - DO INÍCIO DAS ATIVIDADES E PRAZO DE DURAÇÃO (art. 53, III, F, Decreto nº 1.800/96)

A sociedade iniciará suas atividades em 08/06/2020 e seu prazo de duração será por tempo indeterminado.

CLÁUSULA V - DO CAPITAL (ART. 997, III e IV e ART. 1.052 e 1.055, CC)

O capital será de R\$ 130.000,00 (oitenta mil reais), dividido em 130.000 quotas, no valor nominal de R\$ 1,00 (um real) cada uma, formado por 130.000,00 (oitenta mil reais) em moeda corrente no País.

Parágrafo único. O capital encontra-se subscrito e integralizado pelos sócios da seguinte forma:



Nome do Sócio	Qtd Quotas	Valor Em R\$	%
IVANILZA APARECIDA SOUSA MARTINS	130.000	130.000,00	100,00
TOTAL:	130.000	130.000,00	100,00

CLÁUSULA VI - DA ADMINISTRAÇÃO (ART. 997, VI; 1.013, 1.015; 1.064, CC)

A administração da sociedade será exercida pelo sócio **IVANILZA APARECIDA SOUSA MARTINS** que representará legalmente a sociedade e poderá praticar todo e qualquer ato de gestão pertinente ao objeto social.

Parágrafo único. Não constituindo o objeto social, a alienação ou a oneração de bens imóveis depende de autorização da maioria.

CLÁUSULA VII - DO BALANÇO PATRIMONIAL (art. 1.065, CC)

Ao término de cada exercício, em 31 de dezembro, o administrador prestará contas justificadas de sua administração, procedendo à elaboração do inventário, do balanço patrimonial e do balanço de resultado econômico, cabendo ao empresário, os lucros ou perdas apuradas.

CLÁUSULA VIII - DECLARAÇÃO DE DESIMPEDIMENTO DE ADMINISTRADOR (art. 1.011, § 1º CC e art. 37, II da Lei nº 8.934 de 1994)

O Administrador declara, sob as penas da lei, de que não está impedido de exercer a administração da empresa, por lei especial, ou em virtude de condenação criminal, ou por se encontrar sob os efeitos dela, a pena que vede, ainda que temporariamente, o acesso a cargos públicos; ou por crime falimentar, de prevaricação, peita ou suborno, concussão, peculato, ou contra a economia popular, contra o sistema financeiro nacional, contra normas de defesa da concorrência, contra as relações de consumo, fé pública, ou a propriedade.

CLÁUSULA IX - DO PRÓ LABORE

O sócio poderá fixar uma retirada mensal, a título de pró-labore para o sócio administrador, observadas as disposições regulamentares pertinentes.

CLÁUSULA X - DISTRIBUIÇÃO DE LUCROS

A sociedade poderá levantar balanços intermediários ou intercalares e distribuir os lucros evidenciados nos mesmos.

CLÁUSULA XI - DA RETIRADA OU FALECIMENTO DE SÓCIO

Retirando-se, falecendo ou interditado qualquer sócio, a sociedade continuará suas atividades com os herdeiros, sucessores e o incapaz, desde que autorizado legalmente. Não sendo possível ou inexistindo interesse destes ou do(s) sócio(s) remanescente(s) na continuidade da sociedade, esta será liquidada após a apuração do Balanço Patrimonial na data do evento. O resultado positivo ou negativo será distribuído ou suportado pelos sócios na proporção de suas quotas.



15





Parágrafo único - O mesmo procedimento será adotado em outros casos em que a sociedade se resolva em relação a seu sócio.

CLÁUSULA XII - DA CESSÃO DE QUOTAS

As quotas são indivisíveis e não poderão ser cedidas ou transferidas a terceiros sem o consentimento do outro sócio, a quem fica assegurado, em igualdade de condições e preço direito de preferência para a sua aquisição se postas à venda, formalizando, se realizada a cessão delas, a alteração contratual pertinente.

CLÁUSULA XIII - DA RESPONSABILIDADE

A responsabilidade de cada sócio é restrita ao valor das suas quotas, mas todos respondem solidariamente pela integralização do capital social.

CLÁUSULA XIV - PORTE EMPRESARIAL

Os sócios declaram que a sociedade se enquadra como Microempresa - ME, nos termos da Lei Complementar nº 123, de 14 de dezembro de 2006, e que não se enquadra em qualquer das hipóteses de exclusão relacionadas no § do art. 3º da mencionada lei. (art. 3º, I, LC nº 123, de 2006)

CLÁUSULA XV - DO FORO

Fica eleito o Foro da Comarca de São José de Ribamar - MA, para qualquer ação fundada neste contrato, renunciando-se a qualquer outro por muito especial que seja.

E por estarem em perfeito acordo, em tudo que neste instrumento particular foi lavrado, obrigam-se a cumprir o presente ato constitutivo, e assinam o presente instrumento em uma única via que será destinada ao registro e arquivamento na Junta Comercial do Estado do Maranhão.

São José de Ribamar - MA, 07 de dezembro de 2020

IVANILZA APARECIDA SOUSA MARTINS
Sócio/Administrador



16





ASSINATURA ELETRÔNICA

Certificamos que o ato da empresa RR ASSESSORIA E EMPREENDIMENTOS LTDA consta assinado digitalmente por:

IDENTIFICAÇÃO DO(S) ASSINANTE(S)	
CPF	Nome
01907108378	IVANILZA APARECIDA SOUSA MARTINS

JUCEMA

CERTIFICO O REGISTRO EM 15/12/2020 10:26 SOB Nº 20201167352.
PROTOCOLO: 201167352 DE 15/12/2020.
CÓDIGO DE VERIFICAÇÃO: 12006243150. CNPJ DA SEDE: 37382431000170.
NIRE: 21201070445. COM EFEITOS DO REGISTRO EM: 07/12/2020.
RR ASSESSORIA E EMPREENDIMENTOS LTDA

LÍLIAN THERESA RODRIGUES MENDONÇA

SECRETÁRIA-GERAL

www.empresafacil.ma.gov.br

A validade deste documento, se impresso, fica sujeita a comprovação de sua autenticidade nos respectivos portais, informando seus respectivos códigos de verificação.

17

87

[Handwritten marks]

90

90

REPUBLICA FEDERATIVA DO BRASIL ESTADO DO MARANHÃO SECRETARIA DE ESTADO DA SEGURANÇA PÚBLICA DELEGACIA GERAL DE POLÍCIA CIVIL INSTITUTO DE IDENTIFICAÇÃO MAI951827240  Ivanilza Aparecida Sousa Martins ASSINATURA DO TITULAR CARTEIRA DE IDENTIDADE	VALIDA EM TODO O TERRITÓRIO NACIONAL REGISTRO GERAL 032025162006-3 DATA DE EXPEDIÇÃO 11/07/2016 NOME IVANILZA APARECIDA SOUSA MARTINS FILIAÇÃO RAIMUNDO CEZARIO MARTINS E INEZ GARCES SOUSA MARTINS NATURALIDADE SAO LUIS - MA DATA DE NASCIMENTO 01/06/1995 DOC. ORIGINAL NASC. N.266878 FLS.283 LIV.279A CPF 019071083-78 SAO LUIS-MA P-2 ASSINATURA DO DIRETOR VIA-02 LEI Nº 7.116 DE 29/08/93
--	--

CARTÓRIO DO 2º OFÍCIO DE PAÇO DO LUMIAI
Ana Carolina Brasil Campos Maciel - Tabela e Registra

AUTENTICAÇÃO
 Certifico e dou fé que a presente fotocópia é reprodução fiel do original que me foi apresentado. Emolumentos R\$4,63, Ferc R\$0,13, Femp/Fadep R\$0,86. Total R\$ 5,12.

Selo Digital: AUMENT031683ZUJVTUKYVDR8AG64
 Consulte a validade deste selo em <https://selo.tjma.jus.br>
 Paço do Lumiar - MA, 02 de agosto de 2021.

João Leandro Ribeiro da Silva - Escrevente Autorizado

[Handwritten signature]
 João Leandro Ribeiro da Silva
 Escrevente Autorizado



000445



Ministério da Fazenda
Secretaria da Receita Federal do Brasil

Comprovante de Situação Cadastral no CPF

Nº do CPF: **019.071.083-78**

Nome: **IVANILZA APARECIDA SOUSA MARTINS**

Data de Nascimento: **01/06/1995**

Situação Cadastral: **REGULAR**

Data da Inscrição: **18/03/2004**

Digito Verificador: **00**

Comprovante emitido às: **11:12:44** do dia **26/07/2021** (hora e data de Brasília).
Código de controle do comprovante: **0AD8.1858.E666.2CE5**



Este documento não substitui o "Comprovante de Inscrição no CPF".

(Modelo aprovado pela IN/RFB nº 1.548, de 13/02/2015.)



REPÚBLICA FEDERATIVA DO BRASIL

CADASTRO NACIONAL DA PESSOA JURÍDICA

NÚMERO DE INSCRIÇÃO 37.382.431/0001-70 MATRIZ	COMPROVANTE DE INSCRIÇÃO E DE SITUAÇÃO CADASTRAL	DATA DE ABERTURA 10/06/2020
---	---	--------------------------------

NOME EMPRESARIAL RR ASSESSORIA E EMPREENDIMENTOS LTDA
--

TÍTULO DO ESTABELECIMENTO (NOME DE FANTASIA) RR ASSESSORIA E EMPREENDIMENTOS	PORTE ME
---	-------------

CÓDIGO E DESCRIÇÃO DA ATIVIDADE ECONÔMICA PRINCIPAL 82.11-3-00 - Serviços combinados de escritório e apoio administrativo (Dispensada *)

CÓDIGO E DESCRIÇÃO DAS ATIVIDADES ECONÔMICAS SECUNDÁRIAS 41.20-4-00 - Construção de edifícios 42.11-1-01 - Construção de rodovias e ferrovias 42.12-0-00 - Construção de obras de arte especiais 42.13-8-00 - Obras de urbanização - ruas, praças e calçadas 42.22-7-01 - Construção de redes de abastecimento de água, coleta de esgoto e construções correlatas, exceto obras de irrigação 42.99-5-01 - Construção de instalações esportivas e recreativas 43.13-4-00 - Obras de terraplenagem 43.99-1-05 - Perfuração e construção de poços de água 46.39-7-01 - Comércio atacadista de produtos alimentícios em geral (Dispensada *) 46.39-7-02 - Comércio atacadista de produtos alimentícios em geral, com atividade de fracionamento e acondicionamento associada 47.12-1-00 - Comércio varejista de mercadorias em geral, com predominância de produtos alimentícios - minimercados, mercearias e armazéns (Dispensada *) 47.29-6-99 - Comércio varejista de produtos alimentícios em geral ou especializado em produtos alimentícios não especificados anteriormente (Dispensada *) 47.55-5-02 - Comércio varejista de artigos de armarinho (Dispensada *) 47.56-3-00 - Comércio varejista especializado de instrumentos musicais e acessórios (Dispensada *) 47.61-0-03 - Comércio varejista de artigos de papelaria (Dispensada *) 47.63-6-01 - Comércio varejista de brinquedos e artigos recreativos (Dispensada *) 47.63-6-02 - Comércio varejista de artigos esportivos (Dispensada *) 47.72-5-00 - Comércio varejista de cosméticos, produtos de perfumaria e de higiene pessoal (Dispensada *) 47.81-4-00 - Comércio varejista de artigos do vestuário e acessórios (Dispensada *) 47.89-0-05 - Comércio varejista de produtos saneantes domissanitários

CÓDIGO E DESCRIÇÃO DA NATUREZA JURÍDICA 206-2 - Sociedade Empresária Limitada
--

LOGRADOURO R F	NÚMERO 09	COMPLEMENTO QUADRA18
-------------------	--------------	-------------------------

CEP 65.110-000	BAIRRO/DISTRITO JARDIM TURU	MUNICÍPIO SAO JOSE DE RIBAMAR	UF MA
-------------------	--------------------------------	----------------------------------	----------

ENDEREÇO ELETRÔNICO RRASSESSORIA1006@GMAIL.COM	TELEFONE (98) 8787-8791
---	----------------------------

ENTE FEDERATIVO RESPONSÁVEL (EFR) *****
--

SITUAÇÃO CADASTRAL ATIVA	DATA DA SITUAÇÃO CADASTRAL 10/06/2020
-----------------------------	--

MOTIVO DE SITUAÇÃO CADASTRAL

SITUAÇÃO ESPECIAL *****	DATA DA SITUAÇÃO ESPECIAL *****
----------------------------	------------------------------------

Aprovado pela Instrução Normativa RFB nº 1.863, de 27 de dezembro de 2018.

Emitido no dia 09/07/2021 às 16:09:53 (data e hora de Brasília).

Página: 1/2

20



MINISTÉRIO DA FAZENDA
Secretaria da Receita Federal do Brasil
Procuradoria-Geral da Fazenda Nacional

CERTIDÃO NEGATIVA DE DÉBITOS RELATIVOS AOS TRIBUTOS FEDERAIS E À DÍVIDA ATIVA DA UNIÃO

Nome: **RR ASSESSORIA E EMPREENDIMENTOS LTDA**
CNPJ: **37.382.431/0001-70**

Ressalvado o direito de a Fazenda Nacional cobrar e inscrever quaisquer dívidas de responsabilidade do sujeito passivo acima identificado que vierem a ser apuradas, é certificado que não constam pendências em seu nome, relativas a créditos tributários administrados pela Secretaria da Receita Federal do Brasil (RFB) e a inscrições em Dívida Ativa da União (DAU) junto à Procuradoria-Geral da Fazenda Nacional (PGFN).

Esta certidão é válida para o estabelecimento matriz e suas filiais e, no caso de ente federativo, para todos os órgãos e fundos públicos da administração direta a ele vinculados. Refere-se à situação do sujeito passivo no âmbito da RFB e da PGFN e abrange inclusive as contribuições sociais previstas nas alíneas 'a' a 'd' do parágrafo único do art. 11 da Lei nº 8.212, de 24 de julho de 1991.

A aceitação desta certidão está condicionada à verificação de sua autenticidade na Internet, nos endereços <<http://rfb.gov.br>> ou <<http://www.pgfn.gov.br>>.

Certidão emitida gratuitamente com base na Portaria Conjunta RFB/PGFN nº 1.751, de 2/10/2014.

Emitida às 10:10:08 do dia 06/07/2021 <hora e data de Brasília>.

Válida até 02/01/2022.

Código de controle da certidão: **4459.AE0A.FFFC.E96F**

Qualquer rasura ou emenda invalidará este documento.

[Handwritten signatures and initials]



MINISTÉRIO DA FAZENDA
Secretaria da Receita Federal do Brasil
Procuradoria-Geral da Fazenda Nacional

**CERTIDÃO NEGATIVA DE DÉBITOS RELATIVOS AOS TRIBUTOS FEDERAIS E À DÍVIDA
ATIVA DA UNIÃO**

Nome: IVANILZA APARECIDA SOUSA MARTINS
CPF: 019.071.083-78

Ressalvado o direito de a Fazenda Nacional cobrar e inscrever quaisquer dívidas de responsabilidade do sujeito passivo acima identificado que vierem a ser apuradas, é certificado que não constam pendências em seu nome, relativas a créditos tributários administrados pela Secretaria da Receita Federal do Brasil (RFB) e a inscrições em Dívida Ativa da União (DAU) junto à Procuradoria-Geral da Fazenda Nacional (PGFN).

Esta certidão se refere à situação do sujeito passivo no âmbito da RFB e da PGFN e abrange inclusive as contribuições sociais previstas nas alíneas 'a' a 'd' do parágrafo único do art. 11 da Lei nº 8.212, de 24 de julho de 1991.

A aceitação desta certidão está condicionada à verificação de sua autenticidade na Internet, nos endereços <<http://rfb.gov.br>> ou <<http://www.pgfn.gov.br>>.

Certidão emitida gratuitamente com base na Portaria Conjunta RFB/PGFN nº 1.751, de 2/10/2014.

Emitida às 15:11:16 do dia 02/07/2021 <hora e data de Brasília>.

Válida até 29/12/2021.

Código de controle da certidão: **0D8F.7ECC.A858.A035**

Qualquer rasura ou emenda invalidará este documento.



Estado do
Maranhão

SINTEGRA/ICMS

Consulta Pública do Sistema do Estado do Maranhão

000450

Sistema de Fomento

Resultado da Consulta SINTEGRA/ICMS

IDENTIFICAÇÃO

CGC: 37.382.431/0001-70 **Inscrição Estadual:** 12.647357-9

Razão Social: RR ASSESSORIA E EMPREENDIMENTOS LTDA

Regime Apuração: SIMPLES NACIONAL

ENDEREÇO

Logradouro: RUA F

Número: 9 **Complemento:** QUADRA18

Bairro: JARDIM TURU

Município: SAO JOSE DE RIBAMAR **UF:** MA

CEP: 65110000 **DDD:** **Telefone:** 87878791

INFORMAÇÕES COMPLEMENTARES

CNAE Principal: 8211300 - SERVIÇOS COMBINADOS DE ESCRITÓRIO E APOIO ADMINISTRATIVO

CNAEs Secundários

Código	Descrição CNAE
4639702	COMÉRCIO ATACADISTA DE PRODUTOS ALIMENTÍCIOS EM GERAL, COM ATIVIDADE DE FRACIONAMENTO E ACONDICIONAMENTO ASSOCIADA
4712100	COMÉRCIO VAREJISTA DE MERCADORIAS EM GERAL, COM PREDOMINÂNCIA DE PRODUTOS ALIMENTÍCIOS - MINIMERCADOS, MERCEARIAS E ARMAZÉNS
4729699	COMÉRCIO VAREJISTA DE PRODUTOS ALIMENTÍCIOS EM GERAL OU ESPECIALIZADO EM PRODUTOS ALIMENTÍCIOS NÃO ESPECIFICADOS ANTERIORMENTE
4755502	COMERCIO VAREJISTA DE ARTIGOS DE ARMARINHO
4756300	COMÉRCIO VAREJISTA ESPECIALIZADO DE INSTRUMENTOS MUSICAIS E ACESSÓRIOS
4761003	COMÉRCIO VAREJISTA DE ARTIGOS DE PAPELARIA
4763601	COMÉRCIO VAREJISTA DE BRINQUEDOS E ARTIGOS RECREATIVOS
4763602	COMÉRCIO VAREJISTA DE ARTIGOS ESPORTIVOS
4772500	COMÉRCIO VAREJISTA DE COSMÉTICOS, PRODUTOS DE PERFUMARIA E DE HIGIENE PESSOAL
4781400	COMÉRCIO VAREJISTA DE ARTIGOS DO VESTUÁRIO E ACESSÓRIOS
8219999	PREPARAÇÃO DE DOCUMENTOS E SERVIÇOS ESPECIALIZADOS DE APOIO ADMINISTRATIVO NÃO ESPECIFICADOS ANTERIORMENTE
4789005	COMÉRCIO VAREJISTA DE PRODUTOS SANEANTES DOMISSANITÁRIOS
4789099	COMÉRCIO VAREJISTA DE OUTROS PRODUTOS NÃO ESPECIFICADOS ANTERIORMENTE
4923002	SERVIÇO DE TRANSPORTE DE PASSAGEIROS - LOCAÇÃO DE AUTOMÓVEIS COM MOTORISTA
7020400	ATIVIDADES DE CONSULTORIA EM GESTÃO EMPRESARIAL, EXCETO CONSULTORIA TÉCNICA ESPECÍFICA
7711000	LOCAÇÃO DE AUTOMÓVEIS SEM CONDUTOR
7732201	ALUGUEL DE MÁQUINAS E EQUIPAMENTOS PARA CONSTRUÇÃO SEM OPERADOR, EXCETO ANDAIMES
4120400	CONSTRUÇÃO DE EDIFÍCIOS
4211101	CONSTRUÇÃO DE RODOVIAS E FERROVIAS
4212000	CONSTRUÇÃO DE OBRAS-DE-ARTE ESPECIAIS
4213800	OBRAS DE URBANIZAÇÃO - RUAS, PRAÇAS E CALÇADAS
4222701	CONSTRUÇÃO DE REDES DE ABASTECIMENTO DE ÁGUA, COLETA DE ESGOTO E CONSTRUÇÕES CORRELATAS, EXCETO OBRAS DE IRRIGAÇÃO
4299501	CONSTRUÇÃO DE INSTALAÇÕES ESPORTIVAS E RECREATIVAS
4313400	OBRAS DE TERRAPLENAGEM
4399105	PERFURAÇÃO E CONSTRUÇÃO DE POÇOS DE ÁGUA
4639701	COMÉRCIO ATACADISTA DE PRODUTOS ALIMENTÍCIOS EM GERAL

Situação Cadastral Vigente: HABILITADO

Data desta Situação Cadastral: 10/11/2020

OBRIGAÇÕES

NFe a partir de: 01/09/2009 - (4639702-4639701), 10/11/2020 - (Devido emissão voluntária),

EDF a partir de:

CTE a partir de:

Observação: Os dados acima estão baseados em informações fornecidas pelo próprio contribuinte cadastrado. Não valem como certidão de sua efetiva existência de fato e de

INSC. ESTADUAL: 12.647.357-9

ÚLTIMA ALTERAÇÃO: 19/02/2021

RAZÃO SOCIAL: RR ASSESSORIA E EMPREENDIMENTOS LTDA

SITUAÇÃO FISCAL: REGULAR

SEBASA: Não

MOTIVOS FISCAIS:

SITUAÇÃO CADASTRAL: ATIVO

MOTIVO CADASTRAL: -

DADOS GERAIS

CPF/CNPJ: 37.382.431/0001-70 INSC. CENTRALIZADORA: --
RAZÃO SOCIAL: RR ASSESSORIA E EMPREENDIMENTOS LTDA TIPO PESSOA: JURÍDICA
NIRE: 21201070445 CAPITAL SOCIAL: 130.000,00
INÍCIO DE ATIVIDADES: 10/06/2020 UFRE: 46 - UFRE/SÃO LUÍS
AGÊNCIA REGIONAL: 01 - AGÊNCIA DE SAO LUIS CAT. DO ESTABELECIMENTO: MATRIZ OU UNICO
TIPO DE SOCIEDADE: SOCIEDADE EMPRESÁRIA LIMITADA
REGIME DE PAG.: SIMPLES NACIONAL
DATA OBRIG. NFE: 01/09/2009 DATA OBRIG. EFD: --
CORREIO ELETRÔNICO: RRASSESSORIA1006@GMAIL.COM ÁREA UTILIZADA: --

ENDEREÇO DE ESTABELECIMENTO

CEP 65110-000
ENDEREÇO RUA F NÚMERO: 9
COMPLEMENTO: QUADRA18
PONTO DE REFERENC.: PROXIMO A ESTRADA DO PARQUE BAIRRO: JARDIM TURU
CIDADE: SAO JOSE DE RIBAMAR ESTADO: MA
TELEFONE: (98)8787-8791 FAX: --
CEP CAIXA POSTAL: --

ENDEREÇO FISCAL

CEP --
ENDEREÇO RUA F NÚMERO: 09
COMPLEMENTO: QUADRA18
PONTO DE REFERENC.: -- BAIRRO: JARDIM TURU
CIDADE: SAO JOSE DE RIBAMAR ESTADO: MA
TELEFONE: (98)8787-8791 FAX: --
CEP CAIXA POSTAL: 00000-000

CNAE - ATIVIDADES ECONÔMICAS

ORDEM	CÓDIGO	DESCRIÇÃO
1	8211300	SERVIÇOS COMBINADOS DE ESCRITÓRIO E APOIO ADMINISTRATIVO
2	8219999	PREPARAÇÃO DE DOCUMENTOS E SERVIÇOS ESPECIALIZADOS DE APOIO ADMINISTRATIVO NÃO ESPECIFICADOS
3	4212000	CONSTRUÇÃO DE OBRAS-DE-ARTE ESPECIAIS
4	4213800	OBRAS DE URBANIZAÇÃO - RUAS, PRAÇAS E CALÇADAS
5	4222701	CONSTRUÇÃO DE REDES DE ABASTECIMENTO DE ÁGUA, COLETA DE ESGOTO E CONSTRUÇÕES CORRELATAS,
6	4299501	CONSTRUÇÃO DE INSTALAÇÕES ESPORTIVAS E RECREATIVAS
7	4313400	OBRAS DE TERRAPLENAGEM
8	4399105	PERFURAÇÃO E CONSTRUÇÃO DE POÇOS DE ÁGUA
9	4639701	COMÉRCIO ATACADISTA DE PRODUTOS ALIMENTÍCIOS EM GERAL
10	4639702	COMÉRCIO ATACADISTA DE PRODUTOS ALIMENTÍCIOS EM GERAL, COM ATIVIDADE DE FRACIONAMENTO E
11	4712100	COMÉRCIO VAREJISTA DE MERCADORIAS EM GERAL, COM PREDOMINÂNCIA DE PRODUTOS ALIMENTÍCIOS -
12	4729699	COMÉRCIO VAREJISTA DE PRODUTOS ALIMENTÍCIOS EM GERAL OU ESPECIALIZADO EM PRODUTOS ALIMENTÍCIOS
13	4755502	COMERCIO VAREJISTA DE ARTIGOS DE ARMARINHO
14	4756300	COMÉRCIO VAREJISTA ESPECIALIZADO DE INSTRUMENTOS MUSICAIS E ACESSÓRIOS
15	4761003	COMÉRCIO VAREJISTA DE ARTIGOS DE PAPELARIA
16	4763601	COMÉRCIO VAREJISTA DE BRINQUEDOS E ARTIGOS RECREATIVOS
17	4763602	COMÉRCIO VAREJISTA DE ARTIGOS ESPORTIVOS
18	4772500	COMÉRCIO VAREJISTA DE COSMÉTICOS, PRODUTOS DE PERFUMARIA E DE HIGIENE PESSOAL
19	4781400	COMÉRCIO VAREJISTA DE ARTIGOS DO VESTUÁRIO E ACESSÓRIOS
20	4789005	COMÉRCIO VAREJISTA DE PRODUTOS SANEANTES DOMISSANITÁRIOS
21	4789099	COMÉRCIO VAREJISTA DE OUTROS PRODUTOS NÃO ESPECIFICADOS ANTERIORMENTE
22	4923002	SERVIÇO DE TRANSPORTE DE PASSAGEIROS - LOCAÇÃO DE AUTOMÓVEIS CDM MOTORISTA
23	7020400	ATIVIDADES DE CONSULTORIA EM GESTÃO EMPRESARIAL, EXCETO CONSULTORIA TÉCNICA ESPECÍFICA
24	7711000	LOCAÇÃO DE AUTOMÓVEIS SEM CONDUTOR
25	7732201	ALUGUEL DE MÁQUINAS E EQUIPAMENTOS PARA CONSTRUÇÃO SEM OPERADOR, EXCETO ANDAIMES
26	4120400	CONSTRUÇÃO DE EDIFÍCIOS

24

[Handwritten signatures and marks]



**GOVERNO DO ESTADO DO MARANHÃO
SECRETARIA DE ESTADO DA FAZENDA**

CERTIDÃO NEGATIVA DE DÉBITO

Nº Certidão: 190654/21

Data da

31/07/2021 11:53:20

Inscrição Estadual: 126473579

CPF/CNPJ: 37382431000170

Razão Social: RR ASSESSORIA E EMPREENDIMENTOS LTDA

Endereço: RUA F, 9 QUADRA18 CEP: 65110000

Telefone: (98)87878791

Município: SAO JOSE DE RIBAMAR

UF: MA

Certificamos que, após a realização das consultas procedidas no sistema desta Secretaria, substanciado pelos artigos 240 a 242, da lei nº 7.799, de 19/12/2002 e disposto no artigo 205 da lei nº 5.172, de 25 de outubro de 1966 (Código Tributário Nacional), não constam débitos relativos aos tributos estaduais, administrados por esta Secretaria, em nome do sujeito passivo acima identificado. Ressalvado, todavia, à Fazenda Pública Estadual o direito da cobrança de dívidas que venham a ser apuradas e não alcançadas pela decadência.

Validade da Certidão: 120 (cento e vinte) dias: 28/11/2021.

A autenticidade desta certidão deverá ser confirmada no endereço:

<http://portal.sefaz.ma.gov.br/>, clicando no item "Certidões" e em seguida em "Validação de Certidão Negativa de Débito".

CERTIDÃO EMITIDA GRATUITAMENTE.

25

Data Impressão: 31/07/2021 11:54:14



000459

**GOVERNO DO ESTADO DO MARANHÃO
SECRETARIA DE ESTADO DA FAZENDA**

CERTIDÃO NEGATIVA DE DÍVIDA ATIVA

Nº Certidão: 052201/21

Data da

31/07/2021 11:50:59

Inscrição Estadual: 126473579

CPF/CNPJ: 37382431000170

Razão Social: RR ASSESSORIA E EMPREENDIMENTOS LTDA

Endereço: RUA F, 9 QUADRA18 CEP: 65110000

Telefone: (98)87878791

Município: SAO JOSE DE RIBAMAR

UF: MA

Certificamos que, após a realização das consultas procedidas no sistema desta Secretaria e na forma do disposto do artigo 156, da lei nº 2.231, de 29/12/1962, substanciado pelos artigos 240 a 242 da lei nº 7.799, de 19/12/2002, bem como prescreve o artigo 205 da lei nº 5.172, de 25 de outubro de 1966 (Código Tributário Nacional) não constam débitos inscritos na Dívida Ativa, em nome do sujeito passivo acima identificado.

Validade da Certidão: 120 (cento e vinte) dias: 28/11/2021.

A autenticidade desta certidão deverá ser confirmada no endereço:

<http://portal.sefaz.ma.gov.br/>, clicando no item "Certidões" e em seguida em "Validação de Certidão Negativa de Dívida Ativa".

CERTIDÃO EMITIDA GRATUITAMENTE.

Cto

26

Data Impressão: 31/07/2021 11:50:59

IMAGEM DO CADASTRO MERCANTIL

IDENTIFICAÇÃO

Inscrição.: 300.421-3 Situação: ATIVO
Denominação.: REASSESSORIA E EMPREENDIMENTOS LTDA
Endereço.: RUA F, 99, 1ª ETAPA FREG. SÃO JOÃO BATISTA, Lot CARDIM TURU Quadra 18
ALTO TURU, SÃO JOSÉ DE RIBAMAR/MA
CEP.: 65110-000
Seq Imóvel.: 10131148

INFORMAÇÕES CADASTRAIS

Nome Fantasia: REASSESSORIA E EMPREENDIMENTOS
Tipo End Alternativo: C.E.P.:
End. Alternativo:
Natureza Jurídica: 206-2 SOC. EMPRESARIA LIMITADA
Identificação: CNPJ 37.382.431/0001-70 Soc. Profissionais: NÃO
Capital Social: Mês Balanço: 12 - DEZEMBRO
Tipo Atividade: 1-199-99-99-99-99-99 Data Inicial: JUNHO / 2020
Atividade TFE: 1-199-99-99-99-99-99 - SERVIÇOS COMBINADOS DE ESCRITÓRIO E APOIO ADMINISTRATIVO
Car Adm Tipo: BRDE Insc CACECE:
Insc C M C : Insc Anterior:
Telefones: Insc JUCECE
Alvará: PERMANENTE E-Mail:
Simpl. Nacional: SIM Tipo S. Nacional: MICRO EMPRESA
ME / EPP: MICRO EMPRESA Local Ignorado: NÃO
Inclusão: 73/72 - 21/09/2020
Pedido de Baixa:
Ultima Atualização: ATIVO - 80/26 - 08/03/2021

INFORMAÇÕES DO CONTADOR

CPF/CNPJ: Denominação:
Tipo CRC: Número do CRC:
UF CRC: Data Emissão:
CPF: Telefone 1:
Telefone 2: E-Mail:

ÓRGÃO DE CLASSE

Tipo: Data Emissão:
Número:

DADOS DO VEÍCULO

Descr. Veículo: Renavam:
Cor: CNH do Motorista:
Tipo de Combustível: Ano Modelo:
Motorista: Chassi:
Ano Fabricação: Praça:
Placa: Categoria da CNH:

IMAGEM DO CADASTRO MERCANTIL

IDENTIFICAÇÃO

Inscrição.: 300.561-8 Situação: ATIVO
Denominação.: RE A LANCHONETE E EMPANINHARIA S LDA
Endereço.: RUA 5, 08, * ETAPA PRES. SA JOAO BATISTA, Lot CARLIM TURU Quadra 18
ALTO FORTI, SÃO JOSÉ DE RIBAMAR, MA
CEP.: 68112-000
Seq Imóvel.: 10131140

PARÂMETROS PARA TRIBUTAÇÃO

I.S.S.

Regime: 3 - HOMOLOGADO Vigência:
Vl Referencia (UF): % Estimativa:
Vl Referente (R\$): Carnê Fonte: NÃO

T.F.L. - Taxa de Fiscalização de Localização

Regime: 1 - NORMAL Vigência:
Porte: PEQUENO Quantidade:

PUBLICIDADE

Regime: - NORMAL Vigência:
Fachada/Interior...: Vias e log. públicos:
Luminosos/iluminados: Em veículos:

VIGILÂNCIA SANITÁRIA

Regime: 2 - NÃO INCIDE Vigência:

RESPONSÁVEL

Nome:
Endereço:
C.E.P: C.P.F:

ATIVIDADES ECONÔMICAS

Código	Descrição	Indicação
4120-4/000	CONSTRUCAO DE EDIFICIOS	LICENCIADA
F4299-5/001	CONSTRUCAO DE INSTALACOES ESPORTIVAS E RECREATIVAS	LICENCIADA
F4313-4/000	OBRAS DE TERRAPLENAGEM	LICENCIADA
F4399-1/005	PERFURACAO E CONSTRUCAO DE POCOS DE AGUA	LICENCIADA
G4639-7/001	COMERCIO ATACADISTA DE PRODUTOS ALIMENTICIOS EM GERAL	NÃO LICENCIADA
G4639-7/002	COMERCIO ATACADISTA DE PRODUTOS ALIMENTICIOS EM GERAL, COM ATIVIDADE DE FRACIONAMENTO E ACONDICIONAMENTO ASSOCIADA	NÃO LICENCIADA
G4712-1/000	COMERCIO VAREJISTA DE MERCADORIAS EM GERAL, COM PREDOMINANCIA DE PRODUTOS ALIMENTICIOS - MINIMERCADOS, MERCEARIAS E ARMAZENS	NÃO LICENCIADA
G4729-6/099	COMERCIO VAREJISTA DE PRODUTOS ALIMENTICIOS EM GERAL OU ESPECIALIZADO EM PRODUTOS ALIMENTICIOS NAO ESPECIFICADOS ANTERIORMENTE	NÃO LICENCIADA
G4755-5/002	COMERCIO VAREJISTA DE ARTIGOS DE ARMARINHO	NÃO LICENCIADA
G4756-3/000	COMERCIO VAREJISTA ESPECIALIZADO DE INSTRUMENTOS MUSICAIS E ACESSORIOS	NÃO LICENCIADA
G4761-0/003	COMERCIO VAREJISTA DE ARTIGOS DE PAPELARIA	NÃO LICENCIADA
G4763-6/001	COMERCIO VAREJISTA DE BRINQUEDOS E ARTIGOS RECREATIVOS	NÃO LICENCIADA

IMAGEM DO CADASTRO MERCANTIL

IDENTIFICAÇÃO

Inscrição.:	389.762-3	Situação:	ATIVO
Denominação.:	ER ACESSORIA E EMPREENDIMENTOS LTDA		
Endereço.:	RUA F, 00, 1ª ETAPA PREG. SA. LIDAO BATISTA, Lot JARDIM TURU Quadra 18 ARIT TURU, SÃO JOSÉ DE RIBAMAR/MA		
CEP.:	65112-000		
Seq Imóvel.:	1-01140		

ATIVIDADES ECONÔMICAS

Código	Descrição	Indicação
G4763-6/000	COMERCIO VAREJISTA DE ARTIGOS ESPORTIVOS	NÃO LICENCIADA
G4771-5/000	COMERCIO VAREJISTA DE COSMETICOS, PRODUTOS DE PERFUMARIA E DE HIGIENE PESSOAL	NÃO LICENCIADA
G4781-4/000	COMERCIO VAREJISTA DE ARTIGOS DO VESTUARIO E ACESSORIOS	NÃO LICENCIADA
G4789-0/000	COMERCIO VAREJISTA DE PRODUTOS SANEANTES DOMISSANITARIOS	NÃO LICENCIADA
G4789-1/000	COMERCIO VAREJISTA DE OUTROS PRODUTOS NAO ESPECIFICADOS ANTERIORMENTE	NÃO LICENCIADA
H4926-0/000	SERVICO DE TRANSPORTE DE PASSAGIROS - LOCACAO DE AUTOMOVEIS COM MOTORISTA	NÃO LICENCIADA
J020-4/000	ATIVIDADES DE CONSULTORIA EM GESTAO EMPRESARIAL, EXCETO CONSULTORIA TECNICA ESPECIFICA	NÃO LICENCIADA
NV111-9/000	LOCACAO DE AUTOMOVEIS SEM CONDUTOR	NÃO LICENCIADA
NB211-3/000	SERVICOS COMBINADOS DE ESCRITORIO E APOIO ADMINISTRATIVO	LICENCIADA
NB219-9/000	PREPARACAO DE DOCUMENTOS E SERVICOS ESPECIALIZADOS DE APOIO ADMINISTRATIVO NAO ESPECIFICADOS ANTERIORMENTE	NÃO LICENCIADA

07/07/2021

29



Prefeitura Municipal de São José de Ribamar
Secretaria Municipal da Receita e Fiscalização Urbanística

Certidão Negativa de Débitos Relativos a Créditos Tributários
Municipais e à Dívida Ativa

Número 002.951

Certifico, de acordo com as Leis Municipais e na conformidade dos assentamento do Cadastro de Débitos Fiscais desta data, que inexistem débitos relativos a tributos municipais impeditivos da expedição desta certidão, em nome do contribuinte abaixo citado.

A Prefeitura Municipal de São José de Ribamar ressalva seu direito de cobrar quaisquer dívidas, de responsabilidade do contribuinte abaixo identificado, cujo pagamento venha a ser considerado exigível.

Contribuinte: RR ASSESSORIA E EMPREENDIMENTOS LTDA

C.N.P.J.: 37.382.431/0001-70

Inscrição Mercantil: 300.562-3

Válida até o dia 21/09/2021.

Emitida no dia 23/06/2021

Código de Validação: NXZD57480

Qualquer rasura ou emenda invalidará este documento.

A aceitação desta certidão está condicionada à verificação de sua autenticidade na Internet, no endereço <http://www.saojosederibamar.ma.gov.br>



Prefeitura Municipal de São José de Ribamar
Secretaria Municipal da Receita e Fiscalização

000458

CERTIDÃO NEGATIVA DE DÉBITOS N° 6.484
IMPOSTO PREDIAL E TERRITORIAL URBANO

CERTIFICO, em cumprimento ao despacho exarado no PROCESSO n° 006484, datado de 03/05/2021, e de acordo com a legislação em vigor, que dos lançamentos existentes, o imóvel em questão está regular com o Erário Municipal, até a presente data.

Localização	Inscrição Imobiliária	
RUA F, 09 1ª ETAPA FREG. SAO JOAO BATISTA Lot JARDIM TURU Quadra 18 ALTO TURU - São José de Ribamar/MA - Cep: 65110-000	5.0005.105.68.1836.0001.0 Sequencial n° 10131140	
Proprietário	CPF/CNPJ	Natureza
MICHEL ROQUE TEIXEIRA	474.605.123-20	PREDIAL
Observações		
Lot. 30 JARDIM TURU Quadra 18		
<p>Esta CERTIDÃO é válida pelo prazo de 90 (noventa) dias.</p> <p>Código de Validação: VOW075507</p> <p>São José de Ribamar, 03 de maio de 2021</p>		

A Prefeitura Municipal de São José de Ribamar se reserva o direito de cobrar futuramente, quaisquer dívidas que porventura venham a ser apuradas posteriormente relativas ao período a que se refere a presente certidão.

A aceitação desta certidão está condicionada à verificação de sua autenticidade na Internet, no endereço <http://www.saojosederibamar.ma.gov.br>

Manoel Alves Camelo Junior
Chefe de Dep. Tributo e Arrecadação
Matrícula: 994735



**PREFEITURA
SÃO JOSÉ DE RIBAMAR**

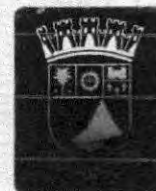

ALVARÁ

**LICENÇA PARA LOCALIZAÇÃO E FUNCIONAMENTO
EXERCÍCIO**

2021

Número do Alvará:

000001486

Inscrição Municipal:

300.562-3

CPF/CNPJ:

37.382.431/0001-70

Nome/Razão Social:

RR ASSESSORIA E EMPREENDIMENTOS LTDA

Nome Fantasia:

RR ASSESSORIA E EMPREENDIMENTOS

Atividade Econômica Principal:

N82113000 - SERVIÇOS COMBINADOS DE ESCRITÓRIO E APOIO ADMINISTRATIVO

Atividade(s) Econômica(s) Secundária(s):

F4120-4/000 - CONSTRUÇÃO DE EDIFÍCIOS

F4299-5/001 - CONSTRUÇÃO DE INSTALAÇÕES ESPORTIVAS E RECREATIVAS

F4313-4/000 - OBRAS DE TERRAPLENAGEM

F4399-1/005 - PERFURAÇÃO E CONSTRUÇÃO DE POCOS DE ÁGUA

Junta Comercial:

Natureza Jurídica:

206-2 SOC. EMPRESÁRIA LIMITADA

Data de Constituição:

06/2020

Sequencial de Imóvel:

10131140

Endereço:

RUA F, 09, 1ª ETAPA FREG. SÃO JOÃO BATISTA, Lot JARDIM TURU Quadra 18, ALTO TURU, 65110-000

Data de Cadastro:

21/09/2020

Código de Validação:

VFNG98481

Validade:

25/04/2022

São José de Ribamar, 08 de MARÇO de 2021

[Assinatura]

Chefe da Div. de Trib. e
Arrecadação

[Assinatura]

Antônio José Almeida Veras
Secretário Municipal da Receita e Fiscalização Urbanística
0004514

O PRESENTE ALVARÁ DEVERÁ SER AFIXADO EM LOCAL VISÍVEL À FISCALIZAÇÃO

Voltar

Imprimir

CAIXA
CAIXA ECONÔMICA FEDERAL**Certificado de Regularidade
do FGTS - CRF****Inscrição:** 37.382.431/0001-70**Razão Social:** RR ASSESSORIA E EMPREENDIMENTOS LTDA**Endereço:** RUA F 09 QUADRA 18 / JARDIM TURU / SAO JOSE DE RIBAMAR / MA /
65110-000

A Caixa Econômica Federal, no uso da atribuição que lhe confere o Art. 7, da Lei 8.036, de 11 de maio de 1990, certifica que, nesta data, a empresa acima identificada encontra-se em situação regular perante o Fundo de Garantia do Tempo de Serviço - FGTS.

O presente Certificado não servirá de prova contra cobrança de quaisquer débitos referentes a contribuições e/ou encargos devidos, decorrentes das obrigações com o FGTS.

Validade: 18/04/2021 a 15/08/2021**Certificação Número:** 2021041801032541586124

Informação obtida em 17/05/2021 10:02:15

A utilização deste Certificado para os fins previstos em Lei esta condicionada a verificação de autenticidade no site da Caixa:
www.caixa.gov.br

33

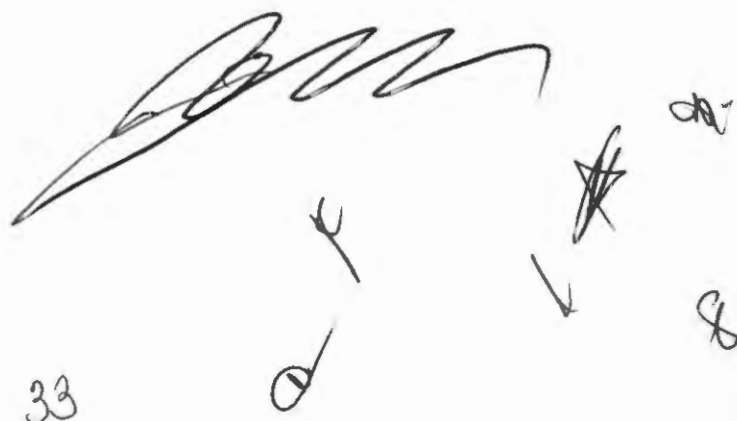
Handwritten signature and initials in black ink, including a large signature and several smaller initials or marks.

**CERTIDÃO NEGATIVA DE DÉBITOS TRABALHISTAS**

Nome: RR ASSESSORIA E EMPREENDIMENTOS LTDA (MATRIZ E FILIAIS)
CNPJ: 37.382.431/0001-70
Certidão nº: 15846283/2021
Expedição: 17/05/2021, às 14:49:36
Validade: 12/11/2021 - 180 (cento e oitenta) dias, contados da data de sua expedição.

Certifica-se que **RR ASSESSORIA E EMPREENDIMENTOS LTDA (MATRIZ E FILIAIS)**, inscrito(a) no CNPJ sob o nº **37.382.431/0001-70**, **NÃO CONSTA** do Banco Nacional de Devedores Trabalhistas.

Certidão emitida com base no art. 642-A da Consolidação das Leis do Trabalho, acrescentado pela Lei nº 12.440, de 7 de julho de 2011, e na Resolução Administrativa nº 1470/2011 do Tribunal Superior do Trabalho, de 24 de agosto de 2011.

Os dados constantes desta Certidão são de responsabilidade dos Tribunais do Trabalho e estão atualizados até 2 (dois) dias anteriores à data da sua expedição.

No caso de pessoa jurídica, a Certidão atesta a empresa em relação a todos os seus estabelecimentos, agências ou filiais.

A aceitação desta certidão condiciona-se à verificação de sua autenticidade no portal do Tribunal Superior do Trabalho na Internet (<http://www.tst.jus.br>).

Certidão emitida gratuitamente.

INFORMAÇÃO IMPORTANTE

Do Banco Nacional de Devedores Trabalhistas constam os dados necessários à identificação das pessoas naturais e jurídicas inadimplentes perante a Justiça do Trabalho quanto às obrigações estabelecidas em sentença condenatória transitada em julgado ou em acordos judiciais trabalhistas, inclusive no concernente aos recolhimentos previdenciários, a honorários, a custas, a emolumentos ou a recolhimentos determinados em lei; ou decorrentes de execução de acordos firmados perante o Ministério Público do Trabalho ou Comissão de Conciliação Prévia.

[Handwritten signatures and initials]

34



MINISTÉRIO DA ECONOMIA
Secretaria Especial de Previdência e Trabalho
Secretaria de Trabalho
Subsecretaria de Inspeção do Trabalho

CERTIDÃO DE DÉBITOS
NEGATIVA

EMPREGADOR: RR ASSESSORIA E EMPREENDIMENTOS LTDA (RR ASSESSORIA E EMPREENDIMENTOS)

CNPJ: 37.382.431/0001-70

DATA E HORA DA EMISSÃO: 15/07/2021, às 07h57

CERTIFICA-SE, de acordo com às informações registradas no sistema CPMR - Controle de Processos de Multas e Recursos que, nesta data, **NÃO CONSTAM** débitos decorrentes de autuações em face do empregador acima identificado.

1. Esta certidão abrange todos os estabelecimentos do empregador.
2. A presente certidão não modifica a situação do empregador que conste do cadastro previsto na Portaria Interministerial MTE/SDH n° 2, de 12 de maio de 2011, que disciplina o Cadastro de Empregadores que tenham submetido trabalhadores a condições análogas a de escravo.
3. Conforme artigo 5º § único da portaria 1421/2014 do MTE, a certidão ora instituída refletirá sempre a última situação ocorrida em cadastros administrativos pelo emitente, de modo que, havendo processos enviados à Procuradoria da Fazenda Nacional - PFN, quanto a estes, poderá ser obtida certidão perante aquele órgão, visando a demonstrar a situação atualizada dos mesmos.
4. A autenticidade desta certidão poderá ser confirmada no endereço <http://www.mte.gov.br/certidao/infracoes/debitos> utilizando o código 4Ba85DB.
5. Expedida com base na Portaria MTE n° 1.421, de 12 de setembro de 2014. Emitida gratuitamente.



MINISTÉRIO DA ECONOMIA
SUBSECRETARIA DE INSPEÇÃO DO TRABALHO

CERTIDÃO

EMPREGADOR: RR ASSESSORIA E EMPREENDIMENTOS LTDA (RR ASSESSORIA E EMPREENDIMENTOS)

CNPJ: 37.382.431/0001-70

DATA E HORA DA EMISSÃO: 15/07/2021, às 07h58

Conforme os registros administrativos da Relação Anual de Informações Sociais (RAIS) e do Cadastro Geral de Empregados e Desempregados (CAGED), recebidos e processados até o momento da emissão desta certidão, certifica-se que o empregador acima identificado emprega pessoas com deficiência ou beneficiários reabilitados da Previdência Social em número **igual ou superior** ao percentual previsto no art. 93 da Lei nº 8.213 de 1991.

Última competência processada do CAGED: 06/2021

Última competência processada da RAIS: 2019

1. Esta certidão reflete tão somente os dados constantes dos registros administrativos da RAIS e do CAGED. Esses dados são declarados pelo próprio empregador, não havendo validação por parte da Subsecretaria de Inspeção do Trabalho.

2. Esta certidão não abrange autos de infração e decisões judiciais relativos à obrigação de preencher vagas com pessoas com deficiência ou beneficiários reabilitados da Previdência Social, conforme art. 93 da Lei nº 8.213 de 1991.

3. Esta certidão abrange todos os estabelecimentos do empregador.

4. A autenticidade desta certidão poderá ser confirmada no endereço <http://cdcit.mte.gov.br/inter/cdcit/pages/pcd/verifica.seam> utilizando o código **4Ba8E5t**.



MINISTÉRIO DA ECONOMIA
 Secretaria Especial de Previdência e Trabalho
 Secretaria de Trabalho
 Subsecretaria de Inspeção do Trabalho
 Relação de Infrações Trabalhistas

EMPREGADOR: RR ASSESSORIA E EMPREENDIMENTOS LTDA (RR ASSESSORIA E EMPREENDIMENTOS) E TODAS AS SUAS FILIAIS.

CNPJ: 37.382.431/0001-70

DATA E HORA DA EMISSÃO: 15/07/2021, às 07h59

DISPOSITIVO LEGAL CONSULTADO: TODOS DA LEGISLAÇÃO TRABALHISTA

Quantidade de Processos Por Situação:

Procedentes com efeito para reincidência: 0

Procedentes sem efeito para reincidência: 0

Todos os demais: Não consultado.

1. Esta consulta abrange todos os estabelecimentos do empregador.

2. A presente consulta não modifica a situação do empregador que conste do cadastro previsto na Portaria Interministerial MTE/SDH nº 2, de 12 de maio de 2011, que disciplina o Cadastro de Empregadores que tenham submetido trabalhadores a condições análogas a de escravo.

3. A autenticidade desta consulta poderá ser confirmada no endereço <http://cdcit.mte.br/inter/cdcit/pages/infracoes/verificar> utilizando o código **4Ba8Ofu**.

4. Expedida com base na Lei 12.527, de 18 de novembro de 2011. Emitida gratuitamente.

5 - Será considerado reincidente o empregador infrator que for autuado por infração ao mesmo dispositivo legal, antes de decorridos 02 (dois) anos da imposição de penalidade.



ESTADO DO MARANHÃO
PODER JUDICIÁRIO
COMARCA DA ILHA
TERMO JUDICIÁRIO DE SÃO JOSÉ DE RIBAMAR
SECRETARIA DE DISTRIBUIÇÃO
Avenida Gonçalves Dias, s/nº, Centro
Fone: (98)3224-7310
CEP 65110-000 - São José de Ribamar/MA

Secretaria Judicial de Distribuição
TERMO JUDICIÁRIO DE
SÃO JOSÉ DE RIBAMAR/MA

CERTIDÃO NEGATIVA

CERTIFICO a requerimento da parte interessada, que buscando em nossos arquivos dos feitos relacionados a **Falência, Concordata, Recuperação Judicial e Insolvência Civil**, por meio dos Sistemas Themis PG e PJe, a partir do 2º (segundo) dia do mês de janeiro do ano de 2011 (dois mil e onze) até a presente data, **NÃO EXISTIR PROCESSOS** contra:

NOME: RR ASSESSORIA E EMPREENDIMENTOS LTDA

CNPJ: 37.382.431/0001-70

Certifico finalmente, que esta Secretaria de Distribuição é a única existente nesta cidade. O referido é verdade, me reporto e dou fé. Dada e passada a presente na Secretaria de Distribuição do Termo Judiciário de São José de Ribamar, da Comarca da Ilha, Estado do Maranhão, aos 24/06/2021 15:34.

MAILSON RUBEM PESTANA PEREIRA
Secretário Judicial de Distribuição



OBSERVAÇÕES:

1. O nome e CNPJ constantes nas certidões foram informados pelo solicitante. Sua titularidade deverá ser conferida pelo interessado e destinatário;
2. Esta certidão abrange somente as Varas Comuns do Termo Judiciário de São José de Ribamar – MA, com pesquisa nos sistemas THEMISPG e PJE e pelo período de 10 (dez) anos;
3. Esta certidão terá validade de 60 (sessenta) dias (art. 198 do Código de Normas da CGJ) e emitida em uma única via, sem rasuras e mediante assinatura do servidor (art. 199 do Código de Normas da CGJ);
4. Certidões solicitadas, emitidas e digitalizadas, virtualmente por e-mail por força da Portaria Conjunta nº 14/2020 TJMA e estendida às portarias nº 34/2020 TJMA e 36/2020 TJMA em face do período de Pandemia COVID-19, ficando desobrigado o solicitante de autenticar a referida certidão e podendo confirmar a veracidade do selo judicial no site do TJMA (fiscalização de selos).



TJDFT

Poder Judiciário da União

TRIBUNAL DE JUSTIÇA DO DISTRITO FEDERAL E DOS TERRITÓRIOS

CERTIDÃO NEGATIVA DE DISTRIBUIÇÃO (AÇÕES DE FALÊNCIAS E RECUPERAÇÕES JUDICIAIS) 1ª e 2ª Instâncias

CERTIFICAMOS que, após consulta aos registros eletrônicos de distribuição de ações de falências e recuperações judiciais disponíveis até 23/07/2021, **NADA CONSTA** contra o nome por extenso e CPF/CNPJ de:

RR ASSESSORIA E EMPREENDIMENTOS LTDA

37.382.431/0001-70

OBSERVAÇÕES:

- Os dados de identificação são de responsabilidade do solicitante da certidão, devendo a titularidade ser conferida pelo interessado e pelo destinatário.
- A certidão será emitida de acordo com as informações inseridas no banco de dados. Em caso de exibição de processos com dados desatualizados, o interessado deverá requerer a atualização junto ao juízo ou órgão julgador.
- A certidão será negativa quando não for possível a individualização dos processos por carência de dados do Poder Judiciário. (artigo 8º, § 2º da Resolução 121/CNJ).
- A certidão cível contempla ações cíveis, execuções fiscais, execuções e insolvências civis, falências, recuperações judiciais, recuperações extrajudiciais, inventários, interdições, tutelas e curatelas. A certidão criminal compreende os processos criminais, os processos criminais militares e as execuções penais. Demais informações sobre o conteúdo das certidões, consultar em www.tjdft.jus.br, no menu Serviços, Certidões, Certidão Nada Consta, Tipos de Certidão.
- A certidão cível atende ao disposto no inciso II do artigo 31 da Lei 8.666/1993.
- Medida prevista no artigo 26 do Código Penal, sentença não transitada em julgado.

A autenticidade deverá ser confirmada no site do TJDFT (www.tjdft.jus.br), no menu Serviços, Certidões, Certidão Nada Consta, Validar Certidão - autenticar, informando-se o número do selo digital de segurança impresso.

Emitida gratuitamente pela internet em: 23/07/2021

Selo digital de segurança: **2021.CTD.BSW0.09BN.TQFP.TPN9.0325**

*** VÁLIDA POR 30 (TRINTA) DIAS ***



CERTIDÃO NEGATIVA DE DISTRIBUIÇÃO (ESPECIAL - AÇÕES CÍVEIS E CRIMINAIS)
1ª e 2ª Instâncias

CERTIFICAMOS que, após consulta aos registros eletrônicos de distribuição de ações cíveis e criminais disponíveis até 23/07/2021, **NADA CONSTA** contra o nome por extenso e CPF/CNPJ de:

RR ASSESSORIA E EMPREENDIMENTOS LTDA

37.382.431/0001-70

OBSERVAÇÕES:

- a) Os dados de identificação são de responsabilidade do solicitante da certidão, devendo a titularidade ser conferida pelo interessado e pelo destinatário.
- b) A certidão será emitida de acordo com as informações inseridas no banco de dados. Em caso de exibição de processos com dados desatualizados, o interessado deverá requerer a atualização junto ao juízo ou órgão julgador.
- c) A certidão será negativa quando não for possível a individualização dos processos por carência de dados do Poder Judiciário. (artigo 8o, § 2o da Resolução 121/CNJ).
- d) A certidão cível contempla ações cíveis, execuções fiscais, execuções e insolvências civis, falências, recuperações judiciais, recuperações extrajudiciais, inventários, interdições, tutelas e curatelas. A certidão criminal compreende os processos criminais, os processos criminais militares e as execuções penais. Demais informações sobre o conteúdo das certidões, consultar em www.tjdft.jus.br, no menu Serviços, Certidões, Certidão Nada Consta, Tipos de Certidão.
- e) A certidão cível atende ao disposto no inciso II do artigo 31 da Lei 8.666/1993.
- f) Medida prevista no artigo 26 do Código Penal, sentença não transitada em julgado.

A autenticidade deverá ser confirmada no site do TJDFT (www.tjdft.jus.br), no menu Serviços, Certidões, Certidão Nada Consta, Validar Certidão - autenticar, informando-se o número do selo digital de segurança impresso.

Emitida gratuitamente pela internet em: 23/07/2021

Selo digital de segurança: **2021.CTD.1HW9.6AVX.GFI9.YFG5.WA4B**

*** VÁLIDA POR 30 (TRINTA) DIAS ***



TJDFT

Poder Judiciário da União

TRIBUNAL DE JUSTIÇA DO DISTRITO FEDERAL E DOS TERRITÓRIOS

**CERTIDÃO NEGATIVA DE DISTRIBUIÇÃO (AÇÕES DE FALÊNCIAS E RECUPERAÇÕES JUDICIAIS)
1ª e 2ª Instâncias**

CERTIFICAMOS que, após consulta aos registros eletrônicos de distribuição de ações de falências e recuperações judiciais disponíveis até 23/07/2021, **NADA CONSTA** contra o nome por extenso e CPF/CNPJ de:

IVANILZA APARECIDA SOUSA MARTINS

019.071.083-78

(INEZ GARCES SOUSA MARTINS / RAIMUNDO CEZARIO MARTINS)

OBSERVAÇÕES:

- Os dados de identificação são de responsabilidade do solicitante da certidão, devendo a titularidade ser conferida pelo interessado e pelo destinatário.
- A certidão será emitida de acordo com as informações inseridas no banco de dados. Em caso de exibição de processos com dados desatualizados, o interessado deverá requerer a atualização junto ao juízo ou órgão julgador.
- A certidão será negativa quando não for possível a individualização dos processos por carência de dados do Poder Judiciário. (artigo 8º, § 2º da Resolução 121/CNJ).
- A certidão cível contempla ações cíveis, execuções fiscais, execuções e insolvências civis, falências, recuperações judiciais, recuperações extrajudiciais, inventários, interdições, tutelas e curatelas. A certidão criminal compreende os processos criminais, os processos criminais militares e as execuções penais. Demais informações sobre o conteúdo das certidões, consultar em www.tjdft.jus.br, no menu Serviços, Certidões, Certidão Nada Consta, Tipos de Certidão.
- A certidão cível atende ao disposto no inciso II do artigo 31 da Lei 8.666/1993.
- Medida prevista no artigo 26 do Código Penal, sentença não transitada em julgado.

A autenticidade deverá ser confirmada no site do TJDFT (www.tjdft.jus.br), no menu Serviços, Certidões, Certidão Nada Consta, Validar Certidão - autenticar, informando-se o número do selo digital de segurança impresso.

Emitida gratuitamente pela internet em: 23/07/2021

Selo digital de segurança: **2021.CTD.94AO.HRL7.R82M.X4FZ.4ZFX**

*** VÁLIDA POR 30 (TRINTA) DIAS ***



TJDFT

Poder Judiciário da União

TRIBUNAL DE JUSTIÇA DO DISTRITO FEDERAL E DOS TERRITÓRIOS

CERTIDÃO NEGATIVA DE DISTRIBUIÇÃO (ESPECIAL - AÇÕES CÍVEIS E CRIMINAIS)
1ª e 2ª Instâncias

CERTIFICAMOS que, após consulta aos registros eletrônicos de distribuição de ações cíveis e criminais disponíveis até 23/07/2021, **NADA CONSTA** contra o nome por extenso e CPF/CNPJ de:

IVANILZA APARECIDA SOUSA MARTINS

019.071.083-78

(INEZ GARCES SOUSA MARTINS / RAIMUNDO CEZARIO MARTINS)

OBSERVAÇÕES:

- Os dados de identificação são de responsabilidade do solicitante da certidão, devendo a titularidade ser conferida pelo interessado e pelo destinatário.
- A certidão será emitida de acordo com as informações inseridas no banco de dados. Em caso de exibição de processos com dados desatualizados, o interessado deverá requerer a atualização junto ao juízo ou órgão julgador.
- A certidão será negativa quando não for possível a individualização dos processos por carência de dados do Poder Judiciário. (artigo 8º, § 2º da Resolução 121/CNJ).
- A certidão cível contempla ações cíveis, execuções fiscais, execuções e insolvências civis, falências, recuperações judiciais, recuperações extrajudiciais, inventários, interdições, tutelas e curatelas. A certidão criminal compreende os processos criminais, os processos criminais militares e as execuções penais. Demais informações sobre o conteúdo das certidões, consultar em www.tjdft.jus.br, no menu Serviços, Certidões, Certidão Nada Consta, Tipos de Certidão.
- A certidão cível atende ao disposto no inciso II do artigo 31 da Lei 8.666/1993.
- Medida prevista no artigo 26 do Código Penal, sentença não transitada em julgado.

A autenticidade deverá ser confirmada no site do TJDFT (www.tjdft.jus.br), no menu Serviços, Certidões, Certidão Nada Consta, Validar Certidão - autenticar, informando-se o número do selo digital de segurança impresso.

Emitida gratuitamente pela internet em: 23/07/2021

Selo digital de segurança: **2021.CTD.5G1E.TKBH.ARS7.08KQ.FG7X**

*** VÁLIDA POR 30 (TRINTA) DIAS ***



CERTIDÃO DE REGISTRO E QUITAÇÃO
PESSOA JURÍDICA
Lei Federal Nº 5194 de 24 de Dezembro de 1966

CREA-MA

Nº 849431/2021
Emissão: 28/06/2021
Validade: 25/12/2021
Chave: 6cDZ3

Página 1/2
000470

Conselho Regional de Engenharia e Agronomia do Estado do Maranhão

CERTIFICAMOS que a Empresa mencionada encontra-se registrada neste Conselho, nos Termos da Lei 5.194/66, conforme os dados impressos nesta certidão. CERTIFICAMOS, ainda, que até a presente data, a referida pessoa jurídica e seu(s) responsável(is) técnico(s) estão quites com suas anuidades e demais obrigações junto ao Conselho Regional de Engenharia e Agronomia do Maranhão - CREA-MA, estando habilitada a exercer suas atividades, circunscrita à(s) atribuição(ões) de seu(s) responsável(veis) técnico(s).

Interessado(a)

Empresa: RR ASSESSORIA E EMPREENDIMENTOS LTDA - ME

CNPJ: 37.382.431/0001-70

Registro: 0005436583

Categoria: Matriz

Capital Social: R\$ 130.000,00

Data do Capital: 15/12/2020

Faixa: 2

Atividades CNAE: 7732-2/01. ALUGUEL DE MÁQUINAS E EQUIPAMENTOS PARA CONSTRUÇÃO SEM OPERADOR, EXCETO ANDAIMES, 7020-4/00. ATIVIDADES DE CONSULTORIA EM GESTÃO EMPRESARIAL, EXCETO CONSULTORIA TÉCNICA ESPECÍFICA, 4639-7/01. COMÉRCIO ATACADISTA DE PRODUTOS ALIMENTÍCIOS EM GERAL, 4639-7/02. COMÉRCIO ATACADISTA DE PRODUTOS ALIMENTÍCIOS EM GERAL, COM ATIVIDADE DE FRACIONAMENTO E ACONDICIONAMENTO ASSOCIADA, 4755-5/02. COMÉRCIO VAREJISTA DE ARTIGOS DE ARMARINHO, 4781-4/00. COMÉRCIO VAREJISTA DE ARTIGOS DO VESTUÁRIO E ACESSÓRIOS, 4763-6/02. COMÉRCIO VAREJISTA DE ARTIGOS ESPORTIVOS, 4763-6/01. COMÉRCIO VAREJISTA DE BRINQUEDOS E ARTIGOS RECREATIVOS, 4772-5/00. COMÉRCIO VAREJISTA DE COSMÉTICOS, PRODUTOS DE PERFUMARIA E DE HIGIENE PESSOAL, 4712-1/00. COMÉRCIO VAREJISTA DE MERCADORIAS EM GERAL, COM PREDOMINÂNCIA DE PRODUTOS ALIMENTÍCIOS - MINIMERCADOS, MERCEARIAS E ARMAZÉNS, 4789-0/99. COMÉRCIO VAREJISTA DE OUTROS PRODUTOS NÃO ESPECIFICADOS ANTERIORMENTE, 4729-6/99. COMÉRCIO VAREJISTA DE PRODUTOS ALIMENTÍCIOS EM GERAL OU ESPECIALIZADO EM PRODUTOS ALIMENTÍCIOS NÃO ESPECIFICADOS ANTERIORMENTE, 4789-0/05. COMÉRCIO VAREJISTA DE PRODUTOS SANEANTES DOMISSANITÁRIOS, 4756-3/00. COMÉRCIO VAREJISTA ESPECIALIZADO DE INSTRUMENTOS MUSICAIS E ACESSÓRIOS, 4120-4/00. CONSTRUÇÃO DE EDIFÍCIOS, 4299-5/01. CONSTRUÇÃO DE INSTALAÇÕES ESPORTIVAS E RECREATIVAS, 4212-0/00. CONSTRUÇÃO DE OBRAS-DE-ARTE ESPECIAIS, 4222-7/01. CONSTRUÇÃO DE REDES DE ABASTECIMENTO DE ÁGUA, COLETA DE ESGOTO E CONSTRUÇÕES CORRELATAS, EXCETO OBRAS DE IRRIGAÇÃO, 4211-1/01. CONSTRUÇÃO DE RODOVIAS E FERROVIAS, 7711-0/00. LOCAÇÃO DE AUTOMÓVEIS SEM CONDUTOR, 4313-4/00. OBRAS DE TERRAPLENAGEM, 4213-8/00. OBRAS DE URBANIZAÇÃO - RUAS, PRAÇAS E CALÇADAS, 4399-1/05. PERFURAÇÃO E CONSTRUÇÃO DE POÇOS DE ÁGUA, 8219-9/99. PREPARAÇÃO DE DOCUMENTOS E SERVIÇOS ESPECIALIZADOS DE APOIO ADMINISTRATIVO NÃO ESPECIFICADOS ANTERIORMENTE, 4923-0/02. SERVIÇO DE TRANSPORTE DE PASSAGEIROS - LOCAÇÃO DE AUTOMÓVEIS COM MOTORISTA, 8211-3/00. SERVIÇOS COMBINADOS DE ESCRITÓRIO E APOIO ADMINISTRATIVO

Objetivo Social: 82.11-3/00 - SERVIÇOS COMBINADOS DE ESCRITÓRIO E APOIO ADMINISTRATIVO 41.20-4/00 CONSTRUÇÃO DE EDIFÍCIOS 42.11-1/01 CONSTRUÇÃO DE RODOVIAS E FERROVIAS 42.12-0/00 CONSTRUÇÃO DE OBRAS-DE-ARTE ESPECIAIS 42.13-8/00 OBRAS DE URBANIZAÇÃO - RUAS, PRAÇAS E CALÇADAS 42.22-7/01 CONSTRUÇÃO DE REDES DE ABASTECIMENTO DE ÁGUA, COLETA DE ESGOTO E CONSTRUÇÕES CORRELATAS, EXCETO OBRAS DE IRRIGAÇÃO 42.99-5/01 CONSTRUÇÃO DE INSTALAÇÕES ESPORTIVAS E RECREATIVAS 43.13-4/00 OBRAS DE TERRAPLENAGEM 43.99-1/05 PERFURAÇÃO E CONSTRUÇÃO DE POÇOS DE ÁGUA 46.39-7/01 COMÉRCIO ATACADISTA DE PRODUTOS ALIMENTÍCIOS EM GERAL OU ESPECIALIZADO EM PRODUTOS ALIMENTÍCIOS NÃO ESPECIFICADOS ANTERIORMENTE 47.12-1/00 COMÉRCIO VAREJISTA DE MERCADORIAS EM GERAL, COM PREDOMINÂNCIA DE PRODUTOS ALIMENTÍCIOS - MINIMERCADOS, MERCEARIAS E ARMAZÉNS 47.29-6/99 COMÉRCIO VAREJISTA DE PRODUTOS ALIMENTÍCIOS EM GERAL OU ESPECIALIZADO EM PRODUTOS ALIMENTÍCIOS NÃO ESPECIFICADOS ANTERIORMENTE 47.55-5/02 COMÉRCIO VAREJISTA DE ARTIGOS DE ARMARINHO 47.56-3/00 COMÉRCIO VAREJISTA ESPECIALIZADO DE INSTRUMENTOS MUSICAIS E ACESSÓRIOS 47.61-0/03 COMÉRCIO VAREJISTA DE ARTIGOS DE PAPELARIA 47.63-6/01 COMÉRCIO VAREJISTA DE BRINQUEDOS E ARTIGOS RECREATIVOS 47.63-6/02 COMÉRCIO VAREJISTA DE ARTIGOS ESPORTIVOS 47.72-5/00 COMÉRCIO VAREJISTA DE COSMÉTICOS, PRODUTOS DE PERFUMARIA E DE HIGIENE PESSOAL 47.81-4/00 COMÉRCIO VAREJISTA DE ARTIGOS DO VESTUÁRIO E ACESSÓRIOS 47.89-0/05 COMÉRCIO VAREJISTA DE PRODUTOS SANEANTES DOMISSANITÁRIOS 47.89-0/99 COMÉRCIO VAREJISTA DE OUTROS PRODUTOS NÃO ESPECIFICADOS ANTERIORMENTE 49.23-0/02 SERVIÇO DE TRANSPORTE DE PASSAGEIROS - LOCAÇÃO DE AUTOMÓVEIS COM MOTORISTA 70.20-4/00 ATIVIDADES DE CONSULTORIA EM GESTÃO EMPRESARIAL, EXCETO CONSULTORIA TÉCNICA ESPECÍFICA 77.11-0/00 LOCAÇÃO DE AUTOMÓVEIS SEM CONDUTOR 77.32-2/01 ALUGUEL DE MÁQUINAS E EQUIPAMENTOS PARA CONSTRUÇÃO SEM OPERADOR, EXCETO ANDAIMES 82.19-9/99 PREPARAÇÃO DE DOCUMENTOS E SERVIÇOS ESPECIALIZADOS DE APOIO ADMINISTRATIVO NÃO ESPECIFICADOS ANTERIORMENTE.

Restrições Relativas ao Objetivo Social: EMPRESA HABILITADA PARA ATUAR SOMENTE NA ÁREA DA ENGENHARIA CIVIL, NO ÂMBITO DAS ATRIBUIÇÕES DE SEU RESPONSÁVEL TÉCNICO

Endereço Matriz: RUA F, 09, QUADRA 18, JARDIM TURU, SÃO JOSÉ DE RIBAMAR, MA, 65110000

Tipo de Registro: Registro Definitivo de Empresa

Data Inicial: 22/01/2021

Data Final: Indefinido

Registro Regional: 0000543694DDMA

Descrição

CERTIDÃO DE REGISTRO E QUITAÇÃO PESSOA JURÍDICA

Informações / Notas

- A capacidade técnico-profissional da empresa é comprovada pelo conjunto dos acervos técnicos dos profissionais constantes de seu quadro técnico.
- Esta certidão perderá a validade, caso ocorra qualquer alteração posterior dos elementos cadastrais nela contidos

Última Anuidade Paga

A autenticidade desta Certidão pode ser verificada em: <https://crea-ma.sitac.com.br/publico/>, com a chave: 6cDZ3
Impresso em: 28/06/2021 às 14:17:32 por: adapt, ip: 177.56.177.58



4/3

W

OK

OK

000471



CERTIDÃO DE REGISTRO E QUITAÇÃO
PESSOA FÍSICA
 Lei Federal Nº 5194 de 24 de Dezembro de 1966

CREA-MA

Nº 851239/2021

Emissão: 30/07/2021

Validade: 31/08/2021

Chave: Z5D5Z

Conselho Regional de Engenharia e Agronomia do Estado do Maranhão

CERTIFICAMOS que o profissional mencionado encontra-se registrado neste Conselho, nos termos da Lei 5.194/66, de 24/12/1966, conforme os dados acima. CERTIFICAMOS, ainda, face o estabelecimento nos artigos 68 e 69 da referida Lei, que o interessado não se encontra em débito com o CREA-MA.

Interessado(a)

Profissional: RICARDO MANOEL DE FREITAS FIGUEIREDO

Registro: 1105341216

CPF: 003.208.163-46

Tipo de Registro: Registro Definitivo de Profissional (DIPLOMADO NO PAÍS)

Data de registro: 19/03/2009

Título(s)**GRADUAÇÃO**

ENGENHEIRO CIVIL

Atribuição: ART. 7 DA RESOLUCAO 218, DE 29/06/73, DO CONFEA.

Instituição de Ensino: UNIVERSIDADE ESTADUAL DO MARANHÃO - CAMPUS SAOLUIS

Data de Formação: 18/01/2008

Descrição

CERTIDÃO DE REGISTRO E QUITAÇÃO PESSOA FÍSICA

Informações / Notas

- A certidão teve sua validade reduzida em virtude do vencimento do BOLETO de ANUIDADE em Aberto 8303197966. Data de vencimento do boleto: 31/08/2021
- A falsificação deste documento constitui-se em crime previsto no Código Penal Brasileiro, sujeitando o(a) autor(a) à respectiva ação penal.
- CERTIFICAMOS que caso ocorra(m) alteração(ões) no(s) elemento(s) contido(s) neste documento, esta Certidão perderá a sua validade para todos os efeitos.
- Esta certidão perderá a validade, caso ocorra qualquer alteração posterior dos elementos cadastrais nela contidos.
- Válido em todo território nacional.

Última Anuidade Paga

Ano: 2020 (3/3)

Parcelamento Ano: 2021

Quantidade de Parcelas Pagas: 3/5

Autos de Infração

Nada consta

Responsabilidades Técnicas

Empresa: RR ASSESSORIA E EMPREENDIMENTOS LTDA - ME

Registro: 0005436583

CNPJ: 37.382.431/0001-70

Data Início: 22/01/2021

Data Fim: Indefinido

Data Fim de Contrato: Indefinido

Tipo de Responsabilidade: RESPONSÁVEL TÉCNICO

Empresa: PROJEZI ARQUITETURA E ENGENHARIA LTDA

Registro: 0005368065

CNPJ: 07.393.160/0001-97

Data Início: 18/01/2017

Data Fim: Indefinido

Data Fim de Contrato: Indefinido

Tipo de Responsabilidade: RESPONSÁVEL TÉCNICO





Certidão de Acervo Técnico - CAT
Resolução Nº 1025 de 30 de Outubro de 2009
Resolução Nº 218 de 29 de Junho de 1973

CREA-MA

CAT COM REGISTRO DE ATESTADO

779781/2017

Atividade concluída

Conselho Regional de Engenharia e Agronomia do Estado do Maranhão

CERTIFICAMOS, em cumprimento ao disposto na Resolução nº 1.025, de 30 de outubro de 2009, do Confea, que consta dos assentamentos deste Conselho Regional de Engenharia e Agronomia do Estado do Maranhão - Crea-MA, o Acervo Técnico do profissional **RICARDO MANOEL DE FREITAS FIGUEIREDO** referente à(s) Anotação(ões) de Responsabilidade Técnica - ART abaixo discriminada(s):

Profissional: **RICARDO MANOEL DE FREITAS FIGUEIREDO**
Registro: **1105341216MA** RNP: **1105341216**
Título profissional: ENGENHEIRO CIVIL

Número da ART: **00011053412165052110** Tipo de ART: ART Registrada em: 09/01/2017 Baixada em: 13/02/2017
Forma de registro: INICIAL Participação técnica: CO-RESPONSÁVEL
Empresa contratada:

Contratante: **GOMES SODRE ENGENHARIA** CPF/CNPJ: **11.004.413/0001-60**
Endereço do contratante: RUA DAS ARARAS 12 QD 13A Nº:
Complemento: Bairro: PONTA DO FAROL
Cidade: SAO LUIS UF: MA CEP: 65075840
Contrato: Celebrado em:
Valor do contrato: R\$ 3.173.025,00 Tipo de contratante: Pessoa Jurídica
Ação institucional: Outros
Endereço da obra/serviço: porto do braga Nº: S/N
Complemento: Bairro: PORTO DO BRAGA
Cidade: RAPOSA UF: MA CEP: 65138000
Data de início: 29/09/2011 Conclusão efetiva: 30/07/2012
Finalidade: SEM DEFINIÇÃO
Proprietário: SECRETARIA DE INFRAESTRUTURA CPF/CNPJ: 08.892.295/0001-80
Atividade Técnica:

Observações

EXECUCAO DAS OBRAS DO CAIS DO PORTO DO BRAGA E DA CONTENCAO DO RIO RAPOSA, DECORRENTE DA CONCORRENCIA N 018/2011 - CSL SINFRA NO MUNICIPIO DA RAPOSA / MA CONTRATO N 085/2011 ORDEM DE SERVICO N 0041/2011

Informações Complementares

CERTIFICAMOS, finalmente, que se encontra vinculado à presente Certidão de Acervo Técnico - CAT, o atestado contendo 5 folha(s), expedido pelo contratante da obra/serviço, a quem cabe a responsabilidade pela veracidade e exatidão das informações nele constantes.

Certidão de Acervo Técnico nº 779781/2017
24/05/2017
ywwDA

A Certidão de Acervo Técnico (CAT) à qual o atestado está vinculado constituirá prova da capacidade técnico-profissional da pessoa jurídica somente se o responsável técnico indicado estiver ou venha a ser integrado ao seu quadro técnico por meio de declaração entregue no momento da habilitação ou da entrega das propostas.

Certificamos que se encontra vinculado à presente CAT o atestado apresentado em cumprimento à Lei nº 8.666/93, expedido pela pessoa jurídica contratante, a quem cabe a responsabilidade pela veracidade e exatidão das informações nele constantes. É de responsabilidade deste Conselho a verificação da atividade profissional em conformidade com a Lei nº 5.194/66 e Resoluções do Conselho Federal de Engenharia e Agronomia - CONFEA.

Esta certidão perderá a validade, caso ocorra qualquer alteração posterior dos elementos cadastrais nela contidos.

Fica(m) Excluído(s), no entanto, o(s) serviço(s) cujas atribuições não competem ao(s) profissional(is) em questão.

A autenticidade desta Certidão pode ser verificada em: <https://crea-ma.sitac.com.br/publico/>, com a chave: ywwDA



ATESTADO DE CAPACIDADE TÉCNICA

Atestamos para os devidos fins que o Engenheiro Civil Ricardo Manoel De Freitas Figueiredo, Registro Nacional nº 110534121-6, executou através do contrato exclusivo para esta obra, os serviços descritos abaixo:

Descrição do contrato: EXECUÇÃO DAS OBRAS DE REFORMA DO CAIS DO PORTO DO BRAGA E CONTENÇÃO DO RIO RAPOSA, DECORRENTE DA CONCORRÊNCIA Nº18/2011-CSL/SINFRA. NO MUNICÍPIO DA RAPOSA/MA.

Objeto do contrato N.º085/2011 celebrado em 14/09/2011, Os serviços foram executados no período 29/09/2011 a 30/07/2012, Concorrência Pública nº.018/2011-CSL/SINFRA, ORDEM DE SERVIÇO Nº.0041/2011, endereço da obra: Porto do Braga no Município da Raposa - MA, registrado no CREA-MA, ART sob número 00011053412165052110.

Declaramos que o profissional responsável executou os serviços especificados de acordo com as condições contratuais, normas e especificações técnicas; não havendo nada que desabone a capacidade técnica do mesmo. Os serviços executados são de propriedade da Secretaria de Estado de Infraestrutura do Maranhão - SINFRA.

ITEM	DESCRIÇÃO	UND.	QUANT.
1	INFRA-ESTRUTURA E FUNDAÇÕES		
1.1	PONTE BRANCA E PLATAFORMA DE SERVIÇOS		
1.1.1	Aquisição, fornecimento de materiais e construção de ponte branca e plataformas de serviços para execução da infra-estrutura.	m²	12.325,00
1.1.2	Demolição e remoção ponte branca e plataformas de serviço	m²	12.325,00
1.2	ESTACAS DE FUNDAÇÕES		
1.2.1	Fornecimento e cravação de Estacas Pré fabricadas de Concreto Armado Centrifugado com Fck=40 Mpa, Diâmetro 80 cm, Carga Estrutural(Kn) a Compressão 4.500 e a Tração 500.	m	5.450,00

GOMES SODRÉ ENGENHARIA LTDA.

Rua das Araras, 12, Qd. 13-A, Ponta do Farol - São Luis - MA - CEP 65075-840 - CNPJ: 11.004.413/0001-60 - I.E.: 12.094.637-8
Fone/Fax: (98) 3256 11 74 - e-mail: gse@gomessodre.com.br

Scanned by CamScanner

Conselho Regional de Engenharia e Agronomia do Estado do Maranhão

Rua 28 de Julho, nº 214, Centro, São Luis/MA

Tei: + 55 (98) 2106-8300 Fax: + 55 (98) 2106-8300 E-mail: faleconosco@creama.org.br

CREA-MA
Conselho Regional de Engenharia e Agronomia do Estado do Maranhão

Impresso em: 30/11/2020, às 12:13.



Certidão nº 779781/2017

30/11/2020, 12:13

Chave de Impressão: ywwDA

O documento neste ato registrado foi emitido em 24/05/2017 e contém 5 folhas

Este documento encontra-se registrado no Conselho Regional de Engenharia e Agronomia do Estado do Maranhão, vinculado à Certidão nº 779781/2017, em 24/05/2017 emitida



GOMES SODRÉ
 Engenharia

1.2.2	Bloco de Coroamento Submerso em Concreto Armado Bombeado com Alta Pressão Fck=40 Mpa.	m³	245,00
2	MESO-ESTRUTURA		
2.1	Bloco de Concreto Armado para Apoio das Longarinas		
2.1.2	Fornecimento, confeccionamento e lançamento, com adensamento mecânico de concreto estrutural Fck 40 Mpa usinado, inclusive bombeamento.	m³	376,60
2.1.3	Fornecimento, preparo e colocação da armação aço CA 50 A nas formas.	kg	45.185,00
2.1.4	Fornecimento, confeccionamento e montagem de formas e desformas em placas de madeira compensada plastificada, com espessura até 25mm, inclusive reforços.	m²	1.932,00
2.2	Vigas de Travamento - VT		
2.2.1	Fornecimento, confeccionamento e lançamento, com adensamento mecânico de concreto estrutural Fck 40 Mpa usinado, inclusive bombeamento.	m³	52,40
2.2.2	Fornecimento, preparo e colocação da armação aço CA 50 A nas formas.	kg	6.240,00
2.2.3	Fornecimento, confeccionamento e montagem de formas e desformas em placas de madeira compensada plastificada, com espessura até 25mm, inclusive reforços.	m²	382,00
2.3	Bloco em Concreto Armado sobre Fundações para Escada e Patamar		
2.3.1	Fornecimento, confeccionamento e lançamento, com adensamento mecânico de concreto estrutural Fck 40 Mpa usinado, inclusive bombeamento.	m³	5,60
2.3.2	Fornecimento, preparo e colocação da armação aço CA 50 A nas formas.	kg	644,00
2.3.3	Fornecimento, confeccionamento e montagem de formas e desformas em placas de madeira compensada plastificada, com espessura até 25mm, inclusive reforços.	m²	67,80
3	ESCADAS PRÉ-MOLDADAS DE CONCRETO ARMADO (4 UNIDADES)		
3.1	Fornecimento, confeccionamento e lançamento, com adensamento mecânico de concreto estrutural Fck 20 Mpa usinado, inclusive bombeamento.	m³	59,36
3.2	Fornecimento, preparo e colocação da armação aço CA 50 A nas formas.	kg	2.216,80
3.3	Fornecimento, confeccionamento e montagem de formas e desformas em placas de madeira compensada plastificada, com espessura até 25mm, inclusive reforços.	m²	356,80
3.4	Montagem da Escada na posição, inclusive transporte horizontal e vertical na obra	und	4,00
4	SUPER-ESTRUTURA		
4.1	VIGAS PRÉ-FABRICADAS EM CONCRETO ARMADO (1,20 x 0,50 x 20,00) - LONGARINAS		
4.1.1	Fornecimento, confeccionamento e lançamento, com adensamento mecânico de concreto estrutural Fck 40 Mpa usinado, inclusive bombeamento.	m³	792,00
4.1.2	Fornecimento, preparo e colocação da armação aço CA 50 A nas formas.	kg	114.840,00
4.1.3	Formas Metálica Reforçada e desformas - uso compartilhado.	und	66,00

GOMES SODRÉ ENGENHARIA LTDA.
 Rua das Araras, 12, Qd. 13-A, Ponta do Farol - São Luis - MA - CEP 65075-840 - CNPJ 11.004.413/0001-60 - I.E.: 12.094.637-8
 Fone/Fax: (98) 3256 11 74 - e-mail: gse@gomessodre.com.br

Scanned by CamScanner

Este documento encontra-se registrado no Conselho Regional de Engenharia e Agronomia do Estado do Maranhão, vinculado à Certidão nº 779781/2017, em 24/05/2017 emitida em



Certidão nº 779781/2017
 30/11/2020, 12:13

Chave de Impressão: ywwDA

O documento neste ato registrado foi emitido em 24/05/2017 e contém 5 folhas

Conselho Regional de Engenharia e Agronomia do Estado do Maranhão

Rua 28 de Julho, nº 214, Centro, São Luis/MA

Tel: + 55 (98) 2106-8300 Fax: + 55 (98) 2106-8300 E-mail: faleconosco@creama.org.br

CREA-MA
 Conselho Regional de Engenharia e Agronomia do Estado do Maranhão



Impresso em: 30/11/2020, às 12:13.

47

GOMES SODRÉ
 Engenharia

4.1.4	Lançamento e montagem das vigas pré-fabricadas na posição com utilização de Guindaste com capacidade de 500 Ton.	und	66,00
4.2	PLATAFORMA		
4.2.1	PRÉ-LAJE		
4.2.2	Fornecimento, confeccionamento e lançamento, com adensamento mecânico de concreto estrutural Fck 20 Mpa usinado, inclusive bombeamento	m³	72,00
4.2.3	Fornecimento, preparo e colocação da armação aço CA 50 A nas formas	kg	5.832,50
4.2.4	Fornecimento, confeccionamento e montagem de formas e desformas em placas de madeira compensada plastificada, com espessura até 25mm, inclusive reforços	m²	1.680,00
4.3	LAJE DO TABULEIRO DE CONCRETO ARMADO Fck 40MPa - ESPESSURA 30cm.		
4.3.1	Fornecimento, confeccionamento e lançamento, com adensamento mecânico de concreto estrutural Fck 25 Mpa usinado, inclusive bombeamento	m³	603,10
4.3.2	Fornecimento, preparo e colocação da armação aço CA 50 A nas formas.	kg	66.341,80
4.3.3	Fornecimento, confeccionamento e montagem de formas laterais e desformas em placas de madeira compensada plastificada, com espessura até 25mm, inclusive reforços.	m²	223,40
4.4	LAJE DE TRANSIÇÃO / PIER PARA VIA		
4.4.1	Fornecimento, confeccionamento e lançamento, com adensamento mecânico de concreto estrutural Fck 40 Mpa usinado, inclusive bombeamento	m³	18,52
4.4.2	Fornecimento, preparo e colocação da armação aço CA 50 A nas formas.	kg	1.220,00
4.4.3	Fornecimento, confeccionamento e montagem de formas laterais e desformas em placas de madeira compensada plastificada, com espessura até 25mm, inclusive reforços.	m²	91,60
5	PROTEÇÕES		
5.1	DECK DE MADEIRA DE LEI (6,00x48,00)		
5.1.1	Fornecimento e montagem, inclusive fixações de vigas de madeira (Pau D'Arco ou similar), peças de 6" x 12" (15cm x 30cm), com comprimento de 6,00m.	m	264,00
5.1.2	Fornecimento e montagem de Assoalho em pranchões de madeira de lei de 1.ª, espessura 5 cm	m²	288,00
5.2	GUARDA CORPO		
5.2.1	Pontaletes p/ guarda-corpo em madeira ipê ou similar (peças verticais com 1,20 de altura) 0,15x0,15x1,20m	m	32,40
5.2.2	Guarda-corpo em madeira ipê ou similar (peças horizontais) 0,10x0,05x2,20	m	175,20
5.3	BANCOS EM CONCRETO		
5.3.1	Banco em concreto 2,50mx0,40m, h = 0,45m (conforme projeto)	unid	28,00
6	PAVIMENTAÇÃO		
6.1	Demolição e remoção mecanizada de revestimento betuminoso	m³	48,00
6.2	Rregularização do subleito	m²	2.880,00
6.3	Base estabil. granul. s/ mistura (limpeza de camada vegetal + expurgo de jazida + escavação e carga + aquisição + execução)	m³	552,00

GOMES SODRÉ ENGENHARIA LTDA.
 Rua das Araras, 12 - Od. 13 A - Ponta do Farol - São Luis - MA - CEP 65075-840 - CNPJ 11.004.413/0001-80 - I.E. 12.054.637-6
 Fone/Fax: (98) 3256.1174 - e-mail: gse@gomessodre.com.br

Scanned by CamScanner

Este documento encontra-se registrado no Conselho Regional de Engenharia e Agronomia do Estado do Maranhão, vinculado à Certidão nº 779781/2017, em 24/05/2017.



Certidão nº 779781/2017
 30/11/2020, 12:13

Chave de Impressão: ywwDA

O documento neste ato registrado foi emitido em 24/05/2017 e contém 5 folhas

Conselho Regional de Engenharia e Agronomia do Estado do Maranhão

Rua 28 de Julho, nº 214, Centro, São Luis/MA

Tel: + 55 (98) 2106-8300 Fax: + 55 (98) 2106-8300 E-mail: faleconosco@creama.org.br

CREA-MA
 Conselho Regional de Engenharia e Agronomia do Estado do Maranhão



Impresso em: 30/11/2020, às 12:13.

48

GOMES SODRÉ
 Engenharia

6.4	Transporte comercial de solo de jazida - base	t/km	11.868,00
6.5	Imprimação (execução + fornecimento de material + transporte)	m²	2.400,00
6.6	Pintura de ligação (execução + fornecimento de material + transporte)	m²	2.400,00
6.7	AAUQ (execução + usinagem + fornecimento material + transporte) e=3,00cm compactado	t	154,80
7	DRENAGEM SUPERFICIAL		
7.1	Execução de meio-fio em concreto tipo 05	m	1.800,00
7.2	Descida d'água tipo rápido - canal retang. - dar 02	m	32,00
7.3	Entrada d'água - EDA 01	und	8,00
7.4	Entrada d'água - EDA 02	und	8,00
8	CONTENÇÕES E RAMPAS		
8.1	CONTENÇÃO PARA REFORÇO E PROTEÇÃO DO MURO EXISTENTE EM ENROCAMENTO DE PROTEÇÃO		
8.1.1	Aquisição de matacão em rocha granítica	m³	1.754,70
8.1.2	Transporte comercial do material (rocha granítica). DMT 100Km Jazida / Obra	t/km	315.720,00
8.1.3	Lançamento e arumação do material granítico	m³	1.754,70
8.2	RAMPA PARA IÇAMENTO DE PEQUENAS EMBARCAÇÕES - EXT. 20,00m LARG. 4,00m		
8.2.1	Aquisição de matacão de rocha granítica	m³	140,00
8.2.2	Transporte comercial do material (rocha granítica). DMT 100Km Jazida / Obra	t/km	25.200,00
8.2.3	Lançamento e arumação do material granítico	m³	140,00
8.2.4	Fornecimento e execução de concreto Fck 40 Mpa: bombeamento e regularização.	m²	18,00
8.3	RECOMPOSIÇÃO DE ENROCAMENTO		
8.3.1	Aquisição de matacão de rocha granítica	m³	100,00
8.3.2	Transporte comercial do material (rocha granítica). DMT 100Km Jazida / Obra	t/km	18.000,00
8.3.3	Lançamento e arumação do material granítico	m³	100,00
9	ILUMINAÇÃO		
9.1	Poste 1 - metálico em aço galvanizado com pintura de proteção - 2 pétalas em 2 alturas diferentes	unid	5,00
9.2	Poste 2 - metálico em aço galvanizado com pintura de proteção - 1 pétala alta	unid	9,00
9.3	Poste 3 - metálico em aço galvanizado com pintura de proteção - 1 pétala alta e 1 refletor acoplado	unid	4,00
9.4	Poste 4 - metálico em aço galvanizado com pintura de proteção - 4 pétalas	unid	2,00
9.5	Rede elétrica subterrânea para iluminação decorativa 800m	unid	1,00
10	CALÇADAS		
10.1	Concreto armado FCK=30MPA, esp.12cm acabamento lonado, com tela soldada D = 3,4mm, malha de 15cm Q-61 bematel ou similar e lona plástica, conforme detalhe	m²	2.175,00
10.2	Meio fio em concreto pré moldado	m	1.900,00
10.3	Aterro c/ aquisição de material	m³	170,00
10.4	Bueiro (ver projeto)	unid	4,00

GOMES SODRÉ ENGENHARIA LTDA.
 Rua das Araras, 12, Od 13-A, Ponta do Farol - São Luís - MA - CEP 65075-840 - CNPJ 11 004 413/0001-60 - I.E.:12 094 637-8
 Fone/Fax: (98) 3256 11 74 - e-mail:gse@gomessodre.com.br

Este documento encontra-se registrado no Conselho Regional de Engenharia e Agronomia do Estado do Maranhão, vinculado à Certidão nº 779781/2017, em 24/05/2017 emitida em



Certidão nº 779781/2017
 30/11/2020, 12:13

Chave de Impressão: ywwDA

O documento neste ato registrado foi emitido em 24/05/2017 e contém 5 folhas

Scanned by CamScanner



GOMES SODRÉ
engenharia

10.5	Sarjeta com 0.40 de largura em concreto simples	m	1.900,00
11	DIVERSOS		
11.1	Balsa metálica de 10 x 40m capacidade 2000,00 Toneladas para apoio das obras marítimas.	unid	1,00

São Luís – MA, 18 de dezembro de 2013

2º Ofício de Notas
GOMES SODRÉ ENGENHARIA LTDA
Lauro Gomes Martins
Sócio-Administrador

Este documento encontra-se registrado no Conselho Regional de Engenharia e Agronomia do Estado do Maranhão, vinculado à Certidão nº 779781/2017, em 24/05/2017 emitida

TABELIONATO DO PRIMEIRO OFÍCIO DE NOTAS DE SÃO LUIS-MA
TABELIAO DR TITO ANTONIO DE SOUZA SOARES
TABELIAO SUBSTITUTO - FABIO TITO SOARES
RUA DO SOL, 158-A, CENTRO - CEP: 65020-590 - FONE: 98 3231-9116
e-mail: cartoriofotitosoares@gmail.com

Reconheço por SEMELHANÇA as firmas de LAURO GOMES MARTINS. Em test

São Luis-MA, 06 de Janeiro de 2017 às 15:30:01

Genilson Saraiva Pereira



2º OFÍCIO

2º OFÍCIO

SINFRA ENGENHARIA
GOV. ESTADO DO MA

Marcelo J. R. Helal
Arquiteto Urbanista
CAUBR - A 53205-3

2º Tabelionato de Notas de São Luís - MA

Reconheço a firma de:

ERZFOJ - RUBENS SEGUNDO DE JESUS SILVA

SÃO LUIS, 19/05/2017

Em test

Emol+Ferc R\$4,20 da Verdade.

MARIA DAS GRAÇAS RIBEIRO DE ALENCAR
ESCREVENTE JURAMENTADA



ENHARIA LTDA.

65075-840 - CNPJ: 11.004.413/0001-60 - I.E.:12.094.637-8

gse@gomessodre.com.br

2º Tabelionato de Notas de São Luís - MA

Reconheço a firma VERDADERA de

MARCELO JOSE PEROSA HELAL

Emol+Ferc R\$4,20

da Verdade.

SÃO LUIS, 19/05/2017

Em test.

MARIA DAS GRAÇAS RIBEIRO DE ALENCAR
ESCREVENTE JURAMENTADA

Certidão nº 779781/2017

30/11/2020, 12:13

Chave de Impressão: ywwDA

O documento neste ato registrado foi emitido em 24/05/2017 e contém 5 folhas

Scanned by CamScanner





Certidão de Acervo Técnico - CAT
Resolução Nº 1025 de 30 de Outubro de 2009
Resolução Nº 218 de 29 de Junho de 1973

CREA-MA

CAT COM REGISTRO DE ATESTADO

819361/2019

Atividade concluída

Conselho Regional de Engenharia e Agronomia do Estado do Maranhão

CERTIFICAMOS, em cumprimento ao disposto na Resolução nº 1.025, de 30 de outubro de 2009, do Confea, que consta dos assentamentos deste Conselho Regional de Engenharia e Agronomia do Estado do Maranhão - Crea-MA, o Acervo Técnico do profissional **RICARDO MANOEL DE FREITAS FIGUEIREDO** referente à(s) Anotação(ões) de Responsabilidade Técnica - ART abaixo discriminada(s):

Profissional: **RICARDO MANOEL DE FREITAS FIGUEIREDO**
Registro: **1105341216MA** RNP: **1105341216**
Título profissional: **ENGENHEIRO CIVIL**

Número da ART: **MA20190266007** Tipo de ART: **OBRA / SERVIÇO** Registrada em: **28/06/2019** Baixada em: **21/08/2019**
Forma de registro: **SUBSTITUIÇÃO** Participação técnica: **INDIVIDUAL**
Empresa contratada: **EMPRESA DE REQUALIFICAÇÃO OBRAS E SERVIÇOS LTDA - ME**

Contratante: **CENTRO DE MEDICINA E DIAGNÓSTICO LTDA** CPF/CNPJ: **00.782.825/0001-05**
Endereço do contratante: **RUA DO PASSEIO** Nº: **365**
Complemento: Bairro: **CENTRO**
Cidade: **SÃO LUÍS** UF: **MA** CEP: **65015370**
Contrato: Celebrado em:

Valor do contrato: **R\$ 720.000,00** Tipo de contratante: **Pessoa Jurídica de Direito Privado**

Ação institucional: **Outros**

Endereço da obra/serviço: **RUA DO PASSEIO** Nº: **365**

Complemento: Bairro: **CENTRO**
Cidade: **SÃO LUÍS** UF: **MA** CEP: **65015370**

Data de início: **27/06/2017** Conclusão efetiva: **27/06/2018**

Finalidade: **Patrimônio Histórico**

Proprietário: **CENTRO DE MEDICINA E DIAGNÓSTICO LTDA** CPF/CNPJ: **00.782.825/0001-05**

Atividade Técnica: **7 - EXECUÇÃO #A0109 - EDIFICIOS DE ALVENARIA P/ FINS ESPECIAIS 20 - EXECUCAO E PROJETO 10132.00 metro quadrado; 7 - EXECUÇÃO #A0127 - EDIFICIOS ESPECIFICOS - HOSPITAL 58 - MANUTENCAO 10132.00 metro quadrado;**

Observações

EXECUÇÃO DOS SERVIÇOS DE REFORMA MANUTENÇÃO PREVENTIVA E CORRETIVA DO HOSPITAL PORTUGUÊS - SEMED, COM UMA ÁREA CONSTRUIDA DE 10.132,00M²;

Informações Complementares

CERTIFICAMOS, finalmente, que se encontra vinculado à presente Certidão de Acervo Técnico - CAT, o atestado contendo 7 folha(s), expedido pelo contratante da obra/serviço, a quem cabe a responsabilidade pela veracidade e exatidão das informações nele constantes.

Certidão de Acervo Técnico nº 819361/2019
19/12/2019, 10:01
YaCdy

A Certidão de Acervo Técnico (CAT) à qual o atestado está vinculado constituirá prova da capacidade técnico-profissional da pessoa jurídica somente se o responsável técnico indicado estiver ou venha a ser integrado ao seu quadro técnico por meio de declaração entregue no momento da habilitação ou da entrega das propostas.

Certificamos que se encontra vinculado à presente CAT o atestado apresentado em cumprimento à Lei nº 8.666/93, expedido pela pessoa jurídica contratante, a quem cabe a responsabilidade pela veracidade e exatidão das informações nele constantes. É de responsabilidade deste Conselho a verificação da atividade profissional em conformidade com a Lei nº 5.194/66 e Resoluções do Conselho Federal de Engenharia e Agronomia - CONFEA.

Esta certidão perderá a validade, caso ocorra qualquer alteração posterior dos elementos cadastrais nela contidos.

Fica(m) Excluído(s), no entanto, o(s) serviço(s) cujas atribuições não competem ao(s) profissional(is) em questão.

A autenticidade desta Certidão pode ser verificada em: <https://crea-ma.sitac.com.br/publico/>, com a chave: YaCdy

Conselho Regional de Engenharia e Agronomia do Estado do Maranhão

Rua 28 de Julho, nº 214, Centro, São Luís/MA

Tel: + 55 (98) 2106-8300 Fax: + 55 (98) 2106-8300 E-mail: faleconosco@creama.org.br

CREA-MA
Conselho Regional de Engenharia e
Agronomia do Estado do Maranhão

Impresso em: 30/11/2020, às 12:22.



52

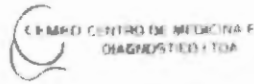

ATESTADO DE CAPACIDADE TÉCNICA EM IMÓVEL Tombado pelo Patrimônio Histórico

Atestamos para os devidos fins que a EMPRESA DE REQUALIFICAÇÃO OBRAS E SERVIÇOS LTDA – ME, CNPJ: 07.393.160/0001-97, Registro CREA-MA: 0005368065-MA, executou através de seu responsável técnico o Engenheiro Civil Ricardo Manoel de Freitas Figueiredo, Registro Nacional: 1105341216MA, ART registrada sob N° MA20190266007, os serviços especificados na planilha abaixo em conformidade com as condições contratuais, normas e especificações técnicas.

Declaramos que o profissional responsável executou os serviços, não havendo nada que desabone a capacidade técnica do mesmo. Os serviços executados são de propriedade de CENTRO DE MEDICINA E DIAGNÓSTICO LTDA, localizada na Rua do Passeio N°365 Centro CEP: 65015370 São Luís – Ma, CNPJ: 00.782.825/0001-05, objeto do contrato N°004/2017, celebrado em 27/06/2017; os referidos serviços foram desenvolvidos no período de 27/06/2017 a 27/06/2018.

Descrição: EXECUÇÃO DOS SERVIÇOS DE REFORMA MANUTENÇÃO PREVENTIVA E CORRETIVA DO HOSPITAL PORTUGUÊS - CEMED, COM UMA ÁREA CONSTRUÍDA DE 10.132,00 M²;

Atividade Técnica:

	QUANTIDADE	UNIDADE
7 - EXECUÇÃO		
58 - MANUTENCAO > ATIVIDADES DE A.R.T. -> #A0127 - EDIFICIOS ESPECIFICOS - HOSPITAL	10.132,00	M2
20 - EXECUCAO E PROJETO > ATIVIDADES DE A.R.T. -> #A0109 - EDIFICIOS DE ALVENARIA P/ FINS ESPECIAIS	10.132,00	M2

Finalidade: PATRIMÔNIO HISTÓRICO

ITEM	DESCRIÇÃO	UNID.	QUANT
01.00	SERVIÇOS PRELIMINARES		
01.01	LIMPEZA DA ÁREA	M2	25.780,00
01.02	ANDAIME FACHADEIRO COM TELA	M2	345,00
01.03	MONTAGEM E DESMONTAGEM DE ANDAIME MULTIDIRECIONAL , TUBO ROHR 25KG/M³ COM TELA	M3	1.267,00
01.04	ANDAIME TUBULAR METÁLICO	M	6.300,00
01.05	ESCORAMENTO DE VALAS COM CHAPA COMPENSADA E ESCORAS METÁLICAS	M2	85,00
01.06	PROJETOS EXECUTIVOS DE ELÉTRICA UTI CENTRO CIRURGICO E ILUMINAÇÃO DE FACHADA	PT	212,00
01.07	PROJETOS EXECUTIVOS DE HIDROSANITARIO UTI CENTRO CIRURGICO	PT	18,00
01.08	PROJETOS EXECUTIVO DE ESTRUTURAL UTI CENTRO CIRURGICO	M²	45,00
01.09	PROJETO DE LEVANTAMENTO E ORÇAMENTO	UN	1,00

CENTRO DE MEDICINA E DIAGNOSTICO LTDA – CEMED
RUA DO PASSEIO 365 – CENTRO SÃO LUÍS – MA FONE (98) 3231-3216
CNPJ: 00.782.825/0001-05 e-mail: hcpcemed@hotmail.com

Scanned by CamScanner

Este documento encontra-se registrado no Conselho Regional de Engenharia e Agronomia do Estado do Maranhão, vinculado à Certidão nº 819361/2019, em 19/12/2019, emitida



Certidão nº 819361/2019
30/11/2020, 12:22
Chave de impressão: YaCdy

O documento neste ato registrado foi emitido em 29/08/2019 e contém 7 folhas



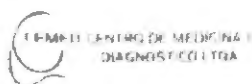

02.00	DEMOLIÇÃO E REMOÇÕES		
02.01	DEMOLIÇÃO CUIDADOSA DE REBOCO	M2	215,00
02.02	DEMOLIÇÃO DE ALVENARIA DE PEDRA ARGAMASSADA	M3	3,00
02.03	DEMOLIÇÃO DE PISO CERÂMICO INCLUSIVE CONTRAPISO E LASTRO	M2	456,00
02.04	REMOÇÃO DE ESQUADRIAS EXISTENTES PARA RESTAURO E REAPROVEITAMENTO	UN	5,00
02.05	DEMOLIÇÃO DE CONCRETO ARMADO	M3	7,00
02.06	DESMONTAGEM DE ESTRUTURA DE MADEIRA COM TESOURAS PARA TELHAS CERAMICAS	M2	815,00
02.07	RETRADA DE ASSOALHO DE MADEIRA, INCLUSIVE RETIRADA DE VIGAMENTO	M2	110,00
03.00	MOVIMENTO DE TERRA		
03.01	ESCAVAÇÃO CUIDADOSA EM SOLO DE 2ª CATEGORIA COM ACOMPANHAMENTO PROFISSIONAL	M3	132,00
03.02	REATERRO E COMPACTACAO MECANICO DE VALA COM COMPACTADOR MANUAL	M3	126,00
04.00	ESTRUTURA		
04.01	CONCRETO ARMADO 35MPA PILARES	M3	29,80
04.01.01	CONCRETO USINADO 35MPA BOMBEADO	M3	29,80
04.01.02	FORMA MADEIRIT PLASTIFICADO 18mm	M2	357,60
04.01.03	ARMADURA DE AÇO CA 50	KG	2.976,00
04.01.04	ARMADURA DE AÇO CA 60	KG	218,00
04.02	LAJE DE CONCRETO PROTENDIDO 45MPA COM UTILIZAÇÃO DE VIGOTAS PROTENDIDAS PARA VÃO MAIOR DE 9 METROS, h=15cm COM ESCORAMENTO METÁLICO ALA DE APT E UTI NOVA	M2	577,00
04.03	CONCRETO ARMADO 35MPA LAJE MACIÇA h=15cm	M2	394,00
04.03.01	CONCRETO USINADO 35MPA BOMBEADO	M3	59,10
04.03.02	FORMA MADEIRIT PLASTIFICADO 18mm	M2	394,00
04.03.03	ARMADURA DE AÇO CA 50	KG	5.310,00
04.03.04	ESCORAMENTO METÁLICO	M3	1.182,00
04.04	CONCRETO ARMADO 35MPA VIGAS	M3	21,60
04.03.01	CONCRETO USINADO 35MPA BOMBEADO	M3	21,60
04.03.02	FORMA MADEIRIT PLASTIFICADO 18mm	M2	259,00
04.03.03	ARMADURA DE AÇO CA 50	KG	209,00
04.03.04	ARMADURA DE AÇO CA 60	KG	24,00
04.05	CONCRETO ARMADO 35MPA SAPATA	M3	3,00
04.05.01	CONCRETO USINADO 35MPA BOMBEADO	M3	3,00
04.05.02	FORMA MADEIRIT PLASTIFICADO 18mm	M2	10,00
04.05.03	ARMADURA DE AÇO CA 50	KG	310,00
04.06	EXECUÇÃO DE MURO DE ARRIMO EM PEDRA ARGAMASSADA PARA CONTENÇÃO DE PRÉDIO NOVO CC	M3	67,00

CENTRO DE MEDICINA E DIAGNÓSTICO LTDA – CEMED
 RUA DO PASSEIO 365 – CENTRO SÃO LUÍS – MA FONE (98) 3231-3216
 CNPJ: 00.782.825/0001-05 e-mail: hpcemed@hotmail.com

Scanned by CamScanner

Este documento encontra-se registrado no Conselho Regional de Engenharia e Agronomia do Estado do Maranhão, vinculado à Certidão nº 819361/2019, em 19/12/2019, emitida em



Certidão nº 819361/2019
 30/11/2020, 12:22

Chave de Impressão: YaCdy

O documento neste ato registrado foi emitido em 29/08/2019 e contém 7 folhas





04.07	EXECUÇÃO DE BARROTEAMENTO PARA PISO DE MADEIRA 17X17	M	21,00
04.08	REPARO ESTRUTURAL EM FISSURAS POR INJEÇÃO DE RESINA BASE EPÓXI EM FISSURAS COM E=0,3 A 0,9 MM	M	85,00
05.00	COBERTURA		
05.01	TRAMA DE MADEIRA REFORÇADA COMPOSTA POR RIPAS, CAIBROS E TERÇAS PARA TELHADOS DE TELHA ONDULADA OU CERÂMICA	M2	1.248,00
05.02	EXECUÇÃO DE TESOURA DE MADEIRA BIAPOIADA PARA VÃOS MAIORES DE 10M	UN	13,00
05.03	REVISÃO DE COBERTURA EM TELHA ONDULADA INCLUSIVE ESTRUTURA	M2	3.683,00
05.04	REVISÃO DE COBERTURA EM TELHA CERÂMICA INCLUSIVE ESTRUTURA	M2	820,00
05.05	CUMEIRA E ESPIGÃO DE TELHA ONDULADA	M	213,00
05.06	COBERTURA EM TELHA DE FIBROCIMENTO ESTRUTURAL 5mm	M2	2.415,00
05.07	COBERTURA EM TELHA CERÂMICA TIPO CANAL/COLONIAL	M2	261,00
05.08	CALHA EM CHAPA DE AÇO GALVANIZADO 50CM	ML	113,00
05.09	RUFO DE CHAPA DE AÇO GALVANIZADO Nº 26 DESENVOLVIMENTO 33 CM	M	46,00
05.10	CONDUTOR DE CHAPA GALVANIZADA Nº 26 Ø 100 MM (4")	M	12,00
06.00	ALVENARIAS, FECHAMENTOS E DIVISÓRIAS		
06.01	ALVENARIA DE BLOCO CERÂMICO E= 15CM	M2	3.645,00
06.02	ALVENARIA ESTRUTURAL DE BLOCOS VAZADOS DE CONCRETO DE 19X19X39CM	M2	1.141,00
06.03	DIVISÓRIA ESTRUTURADA EM PERFIL DE ALUMÍNIO DUPLO, COM PAINEL EM LAMINADO MELAMÍNICO COLMÉIA, E=35MM	M2	65,00
06.04	PAREDE DE GESSO ACARTONADO PARA PAREDE INTERNA RESISTENTE A UMIDADE, ESPESSURA FINAL 100 MM	M2	1.716,00
06.05	STEEL FRAME PARA PAREDE INTERNA, FECHAMENTO EM GESSO ACARTONADO RESISTENTE A UMIDADE	M2	16,00
06.06	MURO DE ARRIMO C/PEDRA ARGAMASSADA UTILIZANDO ARG.CIM/AREIA 1:4	M3	32,00
07.00	IMPERMEABILIZAÇÃO		
07.01	IMPERMEABILIZAÇÃO DE SUPERFÍCIE COM MANTA ASFÁLTICA (COM POLÍMEROS TIPO APP), E=4 MM INCL. PROTEÇÃO MECÂNICA	M2	348,00
07.02	IMPERMEABILIZAÇÃO DE BALDRAME COM CIMENTO MODIFICADO COM POLÍMERO - 2 DEMÃOS	M2	85,00
08.00	REVESTIMENTOS		
08.01	CHAPISCO 1:3 CIMENTO E AREIA	M2	3.522,00
08.02	EMBOÇO 1:4 CIMENTO E AREIA	M2	1.099,00
08.03	REBOCO 1:4 CIMENTO E AREIA COM ADITIVO IMPERMEABILIZANTE	M2	12.840,00
08.04	REBOCO 1:2 CAL AREIA COM ADITIVO	M2	427,00
08.05	REVESTIMENTO CERÂMICO COM DIMENSÕES DIVERSAS	M2	640,00

Este documento encontra-se registrado no Conselho Regional de Engenharia e Agronomia do Estado do Maranhão, vinculado à Certidão nº 819361/2019, em 19/12/2019 emitida



Certidão nº 819361/2019
30/11/2020, 12:22
Chave de Impressão: YaCdy

O documento neste ato registrado foi emitido em 29/08/2019 e contém 7 folhas

CENTRO DE MEDICINA E DIAGNÓSTICO LTDA - CEMED
RUA DO PASSEIO 365 - CENTRO SÃO LUÍS - MA FONE (98) 3231-3216
CNPJ: 00.782.825/0001-05 e-mail: hocemed@hotmail.com

Scanned by CamScanner

Conselho Regional de Engenharia e Agronomia do Estado do Maranhão
Rua 28 de Julho, nº 214, Centro, São Luís/MA
Tel: + 55 (98) 2106-8300 Fax: + 55 (98) 2106-8300 E-mail: faleconosco@creama.org.br



Impresso em: 30/11/2020, às 12:22.



54



08.06	REVESTIMENTO TIPO PORCELANATO COM DIMENSÕES DIVERSAS, PARA BANHEIROS E CORREDORES	M2	459,00
08.07	REVESTIMENTO EM GRANITO e=2,5	M2	88,00
08.08	REVESTIMENTO COM ARGAMASSA BARITADA 4cm	M2	178,00
09.00	PAVIMENTAÇÃO		
09.01	LASTRO/CONTRAPISO DE CONCRETO 5CM 1:3:5	M2	2.332,00
09.02	CONTRAPISO/REGULARIZAÇÃO 1:4 CIMENTO E AREIA 5CM	M2	2.332,00
09.03	PISO EM CERÂMICA ANTIDERRAPANTE, PEI-5 40X40	M2	634,00
09.04	PAVIMENTO EM PORCELANATO RETIFICADO 50X50	M2	1.231,00
09.05	PAVIMENTO EM GRANITO CINZA ANDORINHA ESP= 25MM	M2	467,00
09.05	RECUPERAÇÃO DE PISO EM TABUADO DE MADEIRA DE LEI A SER MANTIDO SUBSTITUINDO-SE AS PEÇAS DANIFICADAS E COMPLEMENTANDO TRECHOS COM PERDAS FIXAR TRECHOS EM DESPRENDIMENTO EXECUTAR CALAFETAÇÃO E APLICAR RASPAGEM MÁQUINA	M2	77,00
09.07	PISO CIMENTADO COM ACABAMENTO RUSTICO	M2	615,00
09.08	PISO CIMENTADO COM ACABAMENTO LISO	M2	340,00
09.09	RECUPERAÇÃO E LIMPEZA DE PEDRA DE MÁRMORE DE LIOZ OU CANTARIA, INCLUSIVE APLICAÇÃO DE PRÓTESES QUANDO NECESSÁRIO	M2	34,00
09.10	PISO DE ALTA RESISTÊNCIA TIPO KORODUR 15mm, POLIMENTO SUPERFICIAL COM APLICAÇÃO DE SELADOR E CERA IMPERMEABILIZANTE	M2	198,00
09.11	EXECUÇÃO DE MANTA VINÍLICA - CORREDORES	M2	145,00
09.12	EXECUÇÃO DE MANTA VINÍLICA CONDUTIVA - SALAS	M2	133,00
09.13	PAVIMENTO EM CONCRETO PARA TRÁFEGO DE VEÍCULOS, 35MPA h=15cm COM DILATAÇÃO UTILIZANDO BARRA DE TRANSFERÊNCIA EM ESTACIONAMENTO DO SUBSOLO	M2	340,00
09.14	PAVIMENTO PARA TRÁFEGO DE VEÍCULOS, EM CONCRETO 25MPA h=10cm COM DILATAÇÃO EM ESTACIONAMENTO, INCLUSIVE DEMARCAÇÃO DE VAGAS	M2	1.805,00
10.00	FORROS		
10.01	CHAPISCO 1:3 CIMENTO E AREIA	M2	128,00
10.02	REBOCO 1:4 CIMENTO E AREIA COM ADITIVO IMPERMEABILIZANTE	M2	128,00
10.03	FORRO DE PVC, LISO, INCLUSIVE ESTRUTURA DE FIXAÇÃO	M2	815,00
10.04	FORRO DE GESSO ACARTONADO	M2	1.374,00
11.00	ESQUADRIAS		
11.01	JANELA DE ABRIR, EM RÉGUAS DE MADEIRA, ESP. 35MM, COM ACABAMENTO EM PINTURA ESMALTE ACETINADO APLICADO APÓS EMASSAMENTO. BANDEIRA FIXA COM VEDAÇÃO EM VIDRO LISO INCOLOR, 4MM	M2	12,00
11.02	JANELA DE ALUMÍNIO E VIDRO TEMPERADO DE CORRER	M2	195,00

CENTRO DE MEDICINA E DIAGNOSTICO LTDA – CEMED
 RUA DO PASSEIO 365 – CENTRO SÃO LUÍS – MA FONE (98) 3231-3216
 CNPJ: 00.782.825/0001-05 e-mail: hpcemed@hotmail.com

Scanned by CamScanner

Este documento encontra-se registrado no Conselho Regional de Engenharia e Agronomia do Estado do Maranhão, vinculado à Certidão nº 819361/2019, em 19/12/2019 emitida em



Certidão nº 819361/2019
 30/11/2020, 12:22

Chave de Impressão: YaCdy

O documento neste ato registrado foi emitido em 29/08/2019 e contém 7 folhas



000483

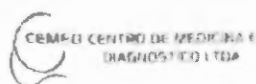

Página 5 de 6

11.03	JANELA DE VIDRO TEMPERADO DE CORRER	M2	128,00
11.04	JANELA DE ALUMINIO E VIDRO TIPO MAXIM AR	M2	215,00
11.05	ESQUADRIA DE FACHADA TIPO QUEBRA SOL E REGUAS ORIENTAVEIS	M2	36,00
11.06	PORTA DE 0,8X2,10 COM REVESTIMENTO EM CHUMBO	M2	8,40
11.07	VISOR EM VIDRO PLUMBIFERO	M2	4,00
11.08	GUARDA CORPO EM TUBO DE AÇO INOX POLIDO	M2	21,00
11.09	PORTA DE MADEIRA COMPENSADA COM REVESTIMENTO EM LAMINADO MELAMINICO 0,80X2,10	M2	94,08
11.10	PORTA DE VIDRO TEMPERADO INCL FERRAGENS	M2	158,00
11.11	PORTA TIPO VAI VEM COM VISOR DE VIDRO 0,6X2,10	UN	12,00
12.00	INSTALAÇÕES ELÉTRICAS		
12.01	CABO DE COBRE SINGELO, ISOLAMENTO PARA 1000V, # 10MM2	M	1.000,00
12.02	CABO DE COBRE SINGELO, ISOLAMENTO PARA 750V, # 2,5MM2	M	19.400,00
12.03	CABO DE COBRE SINGELO, ISOLAMENTO PARA 750V, # 4,0MM2	M	5.600,00
12.04	CABO DE COBRE SINGELO, ISOLAMENTO PARA 750V, # 6,0MM2	M	1.280,00
12.05	CABO DE COBRE SINGELO, ISOLAMENTO PARA 750V, # 70MM2	M	120,00
12.06	QUADRO DE DISTRIBUIÇÃO DE CIRCUITOS, TRIFÁSICO, COM BARRAMENTO, COM ESPAÇO PARA CHAVE GERAL E 18 ESPAÇOS MONOPOLARES	UN	3,00
12.07	QUADRO DE DISTRIBUIÇÃO DE CIRCUITOS, TRIFÁSICO, COM BARRAMENTO, COM ESPAÇO PARA CHAVE GERAL E 24 ESPAÇOS MONOPOLARES	UN	2,00
12.08	PONTO DE INTERRUPTOR SIMPLES 10A - 250V, COM PLACA	UN	21,00
12.09	PONTO DE TOMADA 2P+T PINOS CHATOS E UNIVERSAL 15A - 125-250V, SEM PLACA	UN	68,00
12.10	PONTO DE INTERRUPTOR - TRÊS SIMPLES, 10A - 250V, COM PLACA	UN	16,00
12.11	PERFILADO METÁLICO PERFURADO, 38X38X6000MM	UN	36,00
12.12	ELETROCALHA METÁLICA, GALVANIZADA, PERFURADA, 50X200X3000MM	UN	20,00
12.13	ELETROCALHA METÁLICA, GALVANIZADA, LISA, 50X300X3000MM	UN	15,00
12.14	TUBULAÇÃO EM ELETRODUTO DE PVC RÍGIDO ROSCÁVEL, SEGUNDO NBR 6150, CLASSE B, 32MM - 1" E SUAS CONEXÕES - EMBUTIDA	M	98,00
12.15	LLUMINÁRIA LED PARA AMBIENTES INTERNOS	UN	191,00
12.16	CABO DE COBRE 4 X 4,00MM2 1KV FLEX	M	1.200,00
12.17	INSTALAÇÃO DE FOCOS DE LED	UN	4,00
13.00	INSTALAÇÕES HIDROSANITÁRIAS		
13.01	APARELHOS SANITÁRIOS COM ASSENTO	UN	15,00
13.02	CAIXA D'ÁGUA EM FIBRA DE VIDRO, 10.000 LITROS	UN	2,00
13.03	REGISTRO DE GAVETA 1", COM CANOPLA DE ACABAMENTO CROMADO	PC	7,00

CENTRO DE MEDICINA E DIAGNOSTICO LTDA - CEMEDI
 RUA DO PASSEIO 365 - CENTRO SÃO LUÍS - MA FONE (98) 3231-3216
 CNPJ: 00.782.825/0001-05 e-mail: hpcemed@hotmail.com

Scanned by CamScanner

Este documento encontra-se registrado no Conselho Regional de Engenharia e Agronomia do Estado do Maranhão, vinculado à Certidão nº 819361/2019, em 19/12/2019 em
 emitida

Certidão nº 819361/2019
 30/11/2020, 12:22
 Chave de Impressão: YaCdy

O documento neste ato registrado foi emitido em 29/08/2019 e contém 7 folhas

Conselho Regional de Engenharia e Agronomia do Estado do Maranhão
 Rua 28 de Julho, nº 214, Centro, São Luis/MA
 Tel: + 55 (98) 2106-8300 Fax: + 55 (98) 2106-8300 E-mail: faleconosco@creama.org.br

CREA-MA
 Conselho Regional de Engenharia e Agronomia do Estado do Maranhão

Impresso em: 30/11/2020, às 12:22.



000484

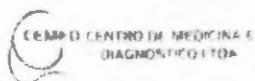

Página 6 de 6

13.04	REGISTRO DE GAVETA 3/4", COM CANOPLA DE ACABAMENTO CROMADO	PC	9,00
13.05	TUBO DE PVC RÍGIDO SOLDÁVEL, SEGUNDO A NBR 5648, 025MM	M	220,00
13.06	TUBO DE PVC RÍGIDO SOLDÁVEL, SEGUNDO A NBR 5648, 032MM	M	120,00
13.07	PONTO DE ÁGUA FRIA 1/2"	UN	24,00
13.08	PONTO DE ESGOTO SECUNDÁRIO 40mm	UN	13,00
13.09	PONTO DE ESGOTO PRIMÁRIO 10mm	UN	8,00
13.10	FOSSA SÉPTICA 12000L	UN	1,00
13.11	SUMIDOURO/FILTRO 10000L	UN	1,00
14.00	TRATAMENTOS E PINTURAS		
14.01	EMASSAMENTO COM MASSA ACRÍLICA E PINTURA ACRÍLICA 3 DEMÃOS	M2	19.788,00
14.02	EMASSAMENTO COM MASSA EPÓXI E PINTURA EPÓXI 2 DEMÃOS	M2	1.725,00
14.03	PINTURA ESMALTE 3 DEMÃOS	M2	1.239,00
14.04	PINTURA EM ZARCÃO MARÍTIMO	M2	471,00
14.05	CAIAÇÃO 3 DEMÃOS	M2	5.892,00
15.00	SERVIÇOS DIVERSOS		
15.01	EXECUÇÃO DE BATE-MACA TIPO CORRIMÃO	M	820,00
15.02	RECUPERAÇÃO DE ELEMENTOS DE FACHADA	M2	442,00
15.03	RECUPERAÇÃO DE ESTATUAS	UN	6,00
16.00	SERVIÇOS FINAIS		
16.01	LIMPEZA FINAL	M2	12.452,00

SÃO LUÍS 30 DE JULHO DE 2019

Iracema Eliza Martins Bríngel
Sócia- Diretora

CENTRO DE MEDICINA E DIAGNOSTICO LTDA – CEMED
RUA DO PASSEIO 365 – CENTRO SÃO LUÍS – MA FONE (98) 3231 3216
CNPJ: 00.782.825/0001-05 e-mail: hpccemed@hotmail.com

Scanned by CamScanner

Conselho Regional de Engenharia e Agronomia do Estado do Maranhão
Rua 28 de Julho, nº 214, Centro, São Luís/MA
Tel: + 55 (98) 2106-8300 Fax: + 55 (98) 2106-8300 E-mail: faleconosco@creama.org.br



Impresso em: 30/11/2020, às 12:22.



Este documento encontra-se registrado no Conselho Regional de Engenharia e Agronomia do Estado do Maranhão, vinculado à Certidão nº 819361/2019, em 19/12/2019 em
emitida

Certidão nº 819361/2019
30/11/2020, 12:22

Chave de Impressão: YaCdy

O documento neste ato registrado foi emitido em 29/08/2019 e contém 7 folhas

57

LAUDO TÉCNICO

Atesto para os devidos fins, que a empresa **EMPRESA DE REQUALIFICAÇÃO OBRAS E SERVICOS LTDA**, CNPJ de nº 07.393,,160/0001-97, estabelecida na Rua Militao Barros, nº 21, Bairro Beira Rio – Penalva/MA, CEP 65213-000. Sob responsabilidade técnica de **Ricardo Manoel de Freitas Figueiredo**, registrado no CREA sob nº 1105341216, executou para a empresa Centro de Medicina Diagnóstica LTDA, CNPJ de nº 00.782.825/0001-05 no período de 27/06/2017 até 27/06/2018 os serviços de reforma e manutenção preventiva e corretiva do Hospital Português - CEMED, conforme o contrato firmado, de acordo com a ART MA20190266007.

Contratante:	Centro de Medicina Diagnóstica
CNPJ:	00.782.825/0001-05
Endereço da Obra:	Rua do Passeio, nº 365, Centro – São Luis/MA – CEP: 65099-110
Data da Assinatura do Contrato:	23/06/2017
Vigência do Contrato:	1 ano
Data de Início:	27/06/2017
Data Fim:	27/06/2018
Objeto do Contrato:	Reforma e manutenção preventiva e corretiva do Hospital Português - CEMED

Afirmo, que constatei no local a obra/serviço e no período acima a veracidade das informações do atestado técnico emitido pelo **CENTRO DE MEDICINA DIAGNOSTICA LTDA**, relativo as descrições dos itens/atividades desenvolvidas em quantitativos e qualitativamente especificados na execução.

Laudo de responsabilidade técnica do Engenheiro Civil, Ricardo Alberto Barros Aguado, CREA-MA: 1114505064, relativo a ART do laudo técnico: MA20190266527

São Luis, 01/07/2019

Ricardo Alberto Barros Aguado
Engenheiro Civil
CREA 108450-MA

Ricardo Alberto Barros Aguado
Eng. Civil – CREA MA 111450506-4

Scanned by CamScanner

Este documento encontra-se registrado no Conselho Regional de Engenharia e Agronomia do Estado do Maranhão, vinculado à Certidão nº 819361/2019, em 19/12/2019 emitida



Certidão nº 819361/2019
30/11/2020, 12:22

Chave de Impressão: YaCdy

O documento neste ato registrado foi emitido em 29/08/2019 e contém 7 folhas





Certidão de Acervo Técnico - CAT
Resolução Nº 1025 de 30 de Outubro de 2009
Resolução Nº 218 de 29 de Junho de 1973

CREA-MA

CAT COM REGISTRO DE ATESTADO

779800/2017

Atividade concluída

Conselho Regional de Engenharia e Agronomia do Estado do Maranhão

CERTIFICAMOS, em cumprimento ao disposto na Resolução nº 1.025, de 30 de outubro de 2009, do Confea, que consta dos assentamentos deste Conselho Regional de Engenharia e Agronomia do Estado do Maranhão - Crea-MA, o Acervo Técnico do profissional **RICARDO MANOEL DE FREITAS FIGUEIREDO** referente à(s) Anotação(ões) de Responsabilidade Técnica - ART abaixo discriminada(s):

Profissional: **RICARDO MANOEL DE FREITAS FIGUEIREDO**
Registro: **1105341216MA** RNP: **1105341216**
Título profissional: ENGENHEIRO CIVIL

Número da ART: **MA20160057716** Tipo de ART: OBRA / SERVIÇO Registrada em: 17/10/2016 Baixada em: 20/02/2017
Forma de registro: SUBSTITUIÇÃO Participação técnica: CO-RESPONSÁVEL
Empresa contratada:

Contratante: **GOMES SODRE ENGENHARIA EIRELI**CPF/CNPJ: **11.004.413/0001-60**Endereço do contratante: **RUA DAS PALMEIRAS**Nº: **2**

Complemento:

Bairro: **JARDIM RENASCENÇA**Cidade: **SÃO LUÍS**UF: **MA**CEP: **65075300**

Contrato:

Celebrado em: **26/05/2014**Valor do contrato: **R\$ 26.041.457,00**Tipo de contratante: **Pessoa Jurídica de Direito Privado**Ação institucional: **Outros**Endereço da obra/serviço: **AVENIDA ITAPIRACÓ**Nº: **SN**Complemento: **COMPLEXO ITAPIRACO**Bairro: **ANIL**Cidade: **SÃO LUÍS**UF: **MA**CEP: **65051160**Coordenadas Geográficas: **-2.531180, -44.222648**Data de início: **26/05/2014**Conclusão efetiva: **30/08/2016**Finalidade: **Outro**Proprietário: **SECRETARIA DE ESTADO DE MEIO AMBIENTE E RECURSOS NATURAIS - SEMA**CPF/CNPJ: **05.023.045/0001-03**

Atividade Técnica: **7 - EXECUÇÃO #A0110 - EDIFÍCIOS DE ALVENARIA P/ FINS DIVERSOS 53 - EXECUCAO 11250.00 metro quadrado; 7 - EXECUÇÃO #A0217 - PRACA 53 - EXECUCAO 22238.00 metro quadrado; 7 - EXECUÇÃO #A0301 - ESTRUTURA DE CONCRETO ARMADO 53 - EXECUCAO 1114.00 metro cúbico; 7 - EXECUÇÃO #A0320 - CONCRETO ESTRUTURAL 53 - EXECUCAO 1114.00 metro cúbico; 7 - EXECUÇÃO #A0506 - PAVIMENTAÇÃO ASFALTICA 53 - EXECUCAO 23057.00 metro quadrado; 7 - EXECUÇÃO #A0604 - TERRAPLENAGEM 53 - EXECUCAO 23057.00 metro quadrado; 7 - EXECUÇÃO #A0605 - DRENAGEM 53 - EXECUCAO 11809403.00 metro quadrado;**

Observações

EXECUCAO DE OBRA DE ENGENHARIA DO COMPLEXO AMBIENTAL DA AREA DE PROTECAO (APA) DO ITAPIRACO, LOCALIZADO EM SAO LUIS - MA, CONFORME ESPECIFICACOES E NORMAS TECNICAS CONSTANTES NO EDITAL, PROJETO BASICO DE ENGENHARIA E A PROPOSTA DE PRECOS. PROCESSO ADMINISTRATIVO 157684/2013-SEMA, CONCORRENCIA N002/2014-CSL/SEMA.

Informações Complementares

CERTIFICAMOS, finalmente, que se encontra vinculado à presente Certidão de Acervo Técnico - CAT, o atestado contendo 12 folha(s), expedido pelo contratante da obra/serviço, a quem cabe a responsabilidade pela veracidade e exatidão das informações nele constantes.

Certidão de Acervo Técnico nº 779800/2017

15/05/2017

Dw1Cb

A Certidão de Acervo Técnico (CAT) à qual o atestado está vinculado constituirá prova da capacidade técnico-profissional da pessoa jurídica somente se o responsável técnico indicado estiver ou venha a ser integrado ao seu quadro técnico por meio de declaração entregue no momento da habilitação ou da entrega das propostas.

Certificamos que se encontra vinculado à presente CAT o atestado apresentado em cumprimento à Lei nº 8.666/93, expedido pela pessoa jurídica contratante, a quem cabe a responsabilidade pela veracidade e exatidão das informações nele constantes. É de responsabilidade deste Conselho a verificação da atividade profissional em conformidade com a Lei nº 5.194/66 e Resoluções do Conselho Federal de Engenharia e Agronomia - CONFEA.

Esta certidão perderá a validade, caso ocorra qualquer alteração posterior dos elementos cadastrais nela contidos.

Fica(m) Excluído(s), no entanto, o(s) serviço(s) cujas atribuições não competem ao(s) profissional(is) em questão.

A autenticidade desta Certidão pode ser verificada em: <https://crea-ma.sitac.com.br/publico/>, com a chave: Dw1Cb



GOMES SODRÉ
engenharia

ATESTADO DE CAPACIDADE TÉCNICA

Atestamos para os devidos fins que o Engenheiro Civil Ricardo Manoel de Freitas Figueiredo, Registro Nacional CONFEA N°. 110534121-6 CREA: 8898DMA, executou os serviços especificados na planilha abaixo, em conformidade com as condições contratuais, normas e especificações técnicas, não havendo nada que desabone a capacidade técnica do mesmo. A contratante dos serviços foi a empresa GOMES SODRÉ ENGENHARIA EIRELI inscrita no CNPJ: 11.004.413/0001-60 localizada na Rua das Palmeiras nº2 Jardim Renascença. Os serviços executados são de propriedade da SECRETARIA DE ESTADO DE MEIO AMBIENTE E RECURSOS NATURAIS - SEMA inscrita no CNPJ: 05.023.045/0001-03, localizada NO COMPLEXO ITAPIRACO SN ANIL, São Luís – MA, o local dos serviços foram executados no seguinte endereço: COMPLEXO APA ITAPIRACÓ SN, ANIL, SÃO LUÍS MARANHÃO Área de 11.809.403,00 m², no período de 26/05/2014 a 30/08/2016.

Descrição do contrato: EXECUCAO DE OBRA DE ENGENHARIA DO COMPLEXO AMBIENTAL DA AREA DE PROTECAO (APA) DO ITAPIRACO, LOCALIZADO EM SAO LUIS - MA, CONFORME ESPECIFICACOES E NORMAS TECNICAS CONSTANTES NO EDITAL, PROJETO BASICO DE ENGENHARIA E A PROPOSTA DE PRECOS. PROCESSO ADMINISTRATIVO 157684/2013-SEMA, CONCORRENCIA N002/2014-CSL/SEMA.

A Anotação de Responsabilidade Técnica referente a execução deste objeto de contrato foi registrado sob o número N° MA20160057716.

LOCAL	ITEM	DESCRIÇÃO DOS SERVIÇOS	UNIDADE	EXECUTADO
INFRA				
INFRA	2	REDES DE ABASTECIMENTO DE AGUA POTÁVEL		
INFRA	02.01	MÃO DE OBRA - VIA INTERNA	M	2.320,00
INFRA	02.02	MATERIAIS - VIA INTERNA	M	2.320,00
INFRA	02.03	MÃO DE OBRA - PERÍMETRO ESQUERDO	M	2.633,00
INFRA	02.04	MATERIAIS - PERÍMETRO ESQUERDO	M	2.633,00
INFRA	3	DIVERSOS		

GOMES SODRÉ ENGENHARIA EIRELI
Rua das Palmeiras, 02, Qd 62, Renascença I - São Luís - MA - CEP 65075-100 - CNPJ: 11.004.413/0001-60 - I.E. 13.094.637-8
Fone/Fax: (98) 3256 1174 - e-mail: gse@gomessodre.com.br

Scanned by CamScanner



Este documento encontra-se registrado no Conselho Regional de Engenharia e Agronomia do Estado do Maranhão, vinculado à Certidão nº 779800/2017, em 15/05/2017 emitida



Certidão nº 779800/2017
30/11/2020, 12:18

Chave de Impressão: Dw1Cb

O documento neste ato registrado foi emitido em 15/05/2017 e contém 12 folhas

GOMES SODRÉ
 engenharia

INFRA	03.01	RETIRADA DE POSTE DE CONCRETO 10 - 14 METROS	UN	46,00
INFRA	03.02	RETIRADA DE ESTRUTURA SECUNDARIA DE POSTE	UN	46,00
INFRA	03.03	SUORTE PARA TRANSFORMADOR EM POSTE DE CONCRETO	UN	6,00
INFRA	03.07	RETIRADA DE CONDUTOR NU DN 1/0AWG	M	7.100,00
INFRA	03.08	CABO DE ALUMINIO C/ ALMA DE ACO, BITOLA 1/0 AWG	KG	1.610,00
INFRA	03.09	CHAVE FUSIVEL UNIPOLAR, 15KV - 100A, EQUIPADA COM COMANDO PARA HASTE DE MANOBRA . FORNECIMENTO E INSTALAÇÃO	UN	18,00
INFRA	03.10	HASTE COPPERWELD 5/8 X 3,0M COM CONECTOR	UN	36,00
SEDE				
SEDE	1	SERVIÇOS GERAIS		
SEDE	01.01	INSTALAÇÃO DE CANTEIRO	UN	1,00
SEDE	01.02	MANUTENÇÃO DE CANTEIRO	MÊS	16,00
SEDE	01.03	MOBILIZAÇÃO E DESMOBILIZAÇÃO	UN	0,50
SEDE	01.04	ADMINISTRAÇÃO LOCAL	MÊS	16,00
SEDE	2	PREPARO DA OBRA		
SEDE	02.01	LIMPEZA MECÂNICA DE CAMADA VEGETAL	M²	4.084,00
SEDE	02.02	LOCAÇÃO DA OBRA	M²	3.618,00
SEDE	02.03	ESCAVAÇÃO MANUAL DE BLOCOS E CINTAS	M³	1.234,21
SEDE	02.04	ESCAVAÇÃO MECÂNICA	M³	8.188,00
SEDE	02.05	CARGA MECÂNICA DE MATERIAL DE 1ª CATEGORIA	M³	17.093,00
SEDE	02.06	TRANSPORTE DE MATERIAL DE 1ª CATEGORIA 30 KM	M³XKM	512.790,00
SEDE	02.07	ATERRO COMPACTADO	M³	2.008,00
SEDE	02.08	REATERRO DE CAVAS	M³	2.288,00
SEDE	3	FUNDAÇÕES		
SEDE	03.01	ESTACA ESCAVADA COM 30CM DE DIAMETRO CONCRETO 25 MPA E ARMADURA	M	6.267,00
SEDE	03.02	ESCAVAÇÃO PROFUNDA C/BROCA PARA ESTACA DE 30CM DE DIAMETRO, INCLUSIVE RETIRADA DE MATERIAL ESCAVADO	M	6.267,00
SEDE	03.03	CONCRETO FCK 25 MPA USINADO INCLUSIVE LANÇAMENTO	M³	275,82
SEDE	03.04	ARMADURA DE AÇO CA50/60	KG	18.295,00
SEDE	4	ESTRUTURA		
SEDE	04.01	CONCRETO FCK 25 MPA USINADO INCLUSIVE LANÇAMENTO	M³	374,02
SEDE	04.02	FORMA DE MADERITE RESINADA	M²	3.799,72
SEDE	04.06	ARMADURA DE AÇO CA50/60	KG	44.134,50
SEDE	04.07	ESCORAMENTO METÁLICO	M³	1.271,60
SEDE	7	PAREDES		

GOMES SODRÉ ENGENHARIA EIRELI
 Rua das Palmeiras, 02, Qd 62, Remaçonça I - São Luis - MA - CEP 65075-300 - CNPJ 11.004.413/0001-60 - Fone: 12.094.637-3
 Fone/Fax: (98) 3256 11 74 - e-mail: gse@gornesodre.com.br

Scanned by CamScanner

Conselho Regional de Engenharia e Agronomia do Estado do Maranhão

Rua 28 de Julho, nº 214, Centro, São Luis/MA

Tel: + 55 (98) 2106-8300 Fax: + 55 (98) 2106-8300 E-mail: faleconosco@creama.org.br

CREA-MA
 Conselho Regional de Engenharia e Agronomia do Estado do Maranhão

Impresso em: 30/11/2020, às 12:18.



Este documento encontra-se registrado no Conselho Regional de Engenharia e Agronomia do Estado do Maranhão, vinculado à Certidão nº 779800/2017, em 15/05/2017 emitida

Certidão nº 779800/2017
 30/11/2020, 12:18

Chave de Impressão: Dw1Cb

O documento neste ato registrado foi emitido em 15/05/2017 e contém 12 folhas

6L

GOMES SODRÉ
 engenharia

SEDE	07.01	ALVENARIA DE TUILO CERÂMICO FURADO E= 10 CM	M2	110,00
SEDE	14	TRATAMENTOS		
SEDE	14.01	IMPERMEABILIZAÇÃO DE BALDRAMES	M ²	1.969,94
SEDE	14.05	IMPERMEABILIZAÇÃO DE CORTINAS	M ²	620,00
SEDE	14.09	REGULARIZAÇÃO DE SUPERFÍCIE COM ARGAMASSA 1:3	M ²	2.839,10
SEDE	14.10	PROTEÇÃO MECÂNICA DA IMPERMEABILIZAÇÃO	M ²	620,00
SEDE	14.11	LASTRO DE CONCRETO 10 CM COM ADITIVO IMPERMEABILIZANTE	M ³	186,00
SEDE	14.13	LONA PLÁSTICA	M ²	1.534,00
SEDE	15	PAVIMENTAÇÃO		
SEDE	15.01	CONTRAPISO DE ARGAMASSA 1:4	M ²	184,00
SEDE	15.11	CARGA DE MATERIAL DE LIMPEZA DO TERRENO	M ³	3.297,60
SEDE	15.12	BOTA FORA 30 KM	M ³ XKM	98.928,00
SEDE	15.13	SUB-BASE OU BASE DE SOLO ESTABILIZADO GRANULOMÉTRICAMENTE	M ³	2.360,50
SEDE	15.14	REGULARIZAÇÃO E COMPACTAÇÃO DO SUBLEITO	M ²	6.744,28
SEDE	15.15	FORNECIMENTO DE CASCALHO LATERÍTICO	M ³	2.714,57
SEDE	15.16	MOMENTO EXTRAORDINÁRIO DE TRANSPORTE DE MATERIAL DE 1ª CATEGORIA E SOLOS DE JAZIDA, PARA DISTÂNCIAS ATÉ 30 KM	M ³ XKM	81.437,18
SEDE	20	DIVERSOS		
SEDE	20.01	TAPUME DE ESTRUTURA DE MADEIRA C/ FECHAMENTO EM CHAPA DE AÇO GALVANIZADO DE 0,3 MM E ALTURA DE 2 M	M ²	770,00
SEDE	20.02	RETIRADA DE PAVIMENTAÇÃO EM BLOKRET C/ REMOÇÃO LATERAL	M ²	805,00
SEDE	20.03	CORTE E PREPARO EM CABECA DE ESTACA	UN	456,00
SEDE	20.04	ENSAIO DE RESISTENCIA A COMPRESSÃO SIMPLES - CONCRETO	UN	265,00
SEDE	20.05	LASTRO DE AREIA MÉDIA	M3	287,22
SEDE	20.06	LOCAÇÃO DE ANDAIME METÁLICO TUBULAR TIPO TORRE	M/MES	2.200,00
SEDE	20.07	ALVENARIA DE BLOCOS DE CONCRETO ESTRUTURAL 19X19X39CM, ESPESSURA 19CM, ASSENTADOS COM ARGAMASSA TRACO 1:0,25:4 CIMENTO, CAL E AREIA)	M ²	1.232,20
SEDE	20.08	CAIXA DE INSPEÇÃO 90X90X80CM EM ALVENARIA - EXECUÇÃO	UN	16,00
SEDE	20.09	CONTRAPISO/LASTRO DE CONCRETO NÃO-ESTRUTURAL, E=5CM, PREPARO C/BETONEIRA	M ²	532,71
SEDE	20.11	JUNTA DE DILATAÇÃO COM ISOPOR 10 MM	M ²	65,00
FAMILIA				
FAMILIA	2	PREPARO DO TERRENO		
FAMILIA	02.01	LIMPEZA DO TERRENO	M2	19.755,65
FAMILIA	02.02	LOCAÇÃO DA OBRA	M2	13.604,58
FAMILIA	02.03	ACERTO DO TERRENO	M2	5.171,66

GOMES SODRÉ ENGENHARIA EIRELI

 Rua das Palmeiras, 02, Qd. 02, Ransacção I - São Luis - MA - CEP 65075-300 - CPF: 11.004.413/0001-80 - I.E. 12.594.637-0
 Fone/Fax: (98) 3256 11 74 - e-mail: gse@gomessodre.com.br

Este documento encontra-se registrado no Conselho Regional de Engenharia e Agronomia do Estado do Maranhão, vinculado à Certidão nº 779800/2017, em 15/05/2017 emitida

 Certidão nº 779800/2017
 30/11/2020, 12:18

Chave de Impressão: Dw1Cb

O documento neste ato registrado foi emitido em 15/05/2017 e contém 12 folhas

Scanned by CamScanner

Conselho Regional de Engenharia e Agronomia do Estado do Maranhão

Rua 28 de Julho, nº 214, Centro, São Luis/MA

Tel: + 55 (98) 2106-8300 Fax: + 55 (98) 2106-8300 E-mail: faleconosco@creama.org.br

CREA-MA
 Conselho Regional de Engenharia e Agronomia do Estado do Maranhão

Impresso em: 30/11/2020, às 12:18.



GOMES SODRÉ
 engenharia

FAMILIA	02.04	ACERTO DE TALUDE	M2	159,84
FAMILIA	02.05	APILOAMENTO DO TERRENO	M2	7.901,78
FAMILIA	02.06	CARGA MECÂNICA	M3	878,58
FAMILIA	02.07	ENCHIMENTO DE CAIXA COM SOLO CIMENTO	M3	287,26
FAMILIA	02.08	ESCAVAÇÃO MANUAL DE VALA	M3	33,40
FAMILIA	02.09	ESCAVAÇÃO MECÂNICA EM SOLO DE 1º CAT. EM JAZIDA	M3	854,08
FAMILIA	02.10	LASTRO DE AREIA	M3	44,11
FAMILIA	02.11	LASTRO DE CASCALHO	M3	207,63
FAMILIA	4	ESTRUTURA		
FAMILIA	04.01	CONCRETO ESTRUTURAL 30MPA	M3	13,00
FAMILIA	04.02	FORMA DE MADEIRA RESINADA	M2	156,00
FAMILIA	04.03	ARMADURA	KG	1.300,00
FAMILIA	6	PAREDES		
FAMILIA	06.03	ALVENARIA DE TIJOLO CERÂMICO FURADO E= 10 CM	M2	535,40
FAMILIA	8	REVESTIMENTO		
FAMILIA	08.01	CHAPISCO 1:3 COM ADITIVO IMPERMEABILIZANTE	M2	875,00
FAMILIA	08.02	CHAPISCO	M2	166,37
FAMILIA	08.03	REBOCO PAULISTA TIPO MASSA ÚNICA	M2	1.041,37
FAMILIA	12	PAVIMENTAÇÃO		
FAMILIA	12.03	PISO DE CONCRETO POLIDO COM ARMAÇÃO EM TELA SOLDADA	M2	2.076,30
FAMILIA	12.04	FILME PLÁSTICO	M2	2.076,30
FAMILIA	12.07	ESTAMPAGEM DE CONCRETO - CONCRETO ESTAMPADO	M2	834,00
FAMILIA	12.08	CONTRAPISO	M2	2.550,64
FAMILIA	12.12	PREPARO DE BASE	M2	4.903,02
FAMILIA	12.13	MEIO FIO DE CONCRETO	M	141,70
FAMILIA	12.14	CORDÃO DE CONCRETO PRÉMOLDADO	M	1.622,84
FAMILIA	17	DIVERSOS		
FAMILIA	17.01	DESTOCAMENTO MECANICO DE ARVORES, Ø ATE 30CM	UN	321,00
FAMILIA	17.02	PODA DE ARVORES, COM LIMPEZA DE GALHOS SECOS E RETIRADA DE PARASITAS, INCLUINDO REMOCAO DE ENTULHO	UN	672,00
FAMILIA	17.03	GEOTEXTIL NAO TECIDO AGULHADO DE FILAMENTOS CONTINUOS 100% POLIESTER RT 21 TIPO BIDIM OU EQUIVALENTE	M2	480,00
FAMILIA	17.04	PEDRA BRITADA N. 2 - POSTO PEDREIRA / FORNECEDOR (SEM FRETE)	M³	67,00
FAMILIA	17.05	ALVENARIA EM TIJOLO CERAMICO FURADO 10X20X20CM, 1 VEZ, ASSENTADO EM ARGAMASSA TRACO 1:2:8 (CIMENTO, CAL E AREIA), JUNTAS 10MM	M2	485,00
FAMILIA	17.06	ELETRODUTO DE PVC FLEXIVEL CORRUGADO DN32 MM (1 1/4")	M	511,26

GOMES SODRÉ ENGENHARIA EIRELI

Rua das Palmeiras, 02, Qd. 62, Bonança I - São Luís - MA - CEP 65075-300 - CNPJ 11.004.413/0001-60 - I.E. 12.094.457-8
 Fone/Fax: (98) 3256 1174 - e-mail: gre@gomesodre.com.br

Este documento encontra-se registrado no Conselho Regional de Engenharia e Agronomia do Estado do Maranhão, vinculado à Certidão nº 779800/2017, em 15/05/2017



Certidão nº 779800/2017

30/11/2020, 12:18

Chave de Impressão: Dw1Cb

O documento neste ato registrado foi emitido em 15/05/2017 e contém 12 folhas

Scanned by CamScanner



GOMES SODRÉ
engenharia

FAMILIA	17.07	ELETRODUTO DE PVC FLEXIVEL CORRUGADO DN 25MM (1") FORNECIMENTO E INSTALAÇÃO	M	1.064,38
FAMILIA	17.08	DUTOS FLEXÍVEIS EM PEAD (POLIETILENO DE ALTA DENSIDADE) - D=2", INCLUSIVE CONEXÕES	M	22,61
FAMILIA	17.09	DUTOS FLEXÍVEIS EM PEAD (POLIETILENO DE ALTA DENSIDADE) - D=3", INCLUSIVE CONEXÕES	M	26,40
FAMILIA	17.31	ALVENARIA DE BLOCOS DE CONCRETO ESTRUTURAL 19X19X39CM, ESPESSURA 19CM, ASSENTADOS COM ARGAMASSA TRACO 1:0,25:4 CIMENTO, CAL E AREIA)	M²	220,50
FAMILIA	17.32	ATERRO COMPACTADO	M³	2.963,00
FAMILIA	17.33	REATERRO DE CAVAS	M³	157,00
FAMILIA	17.34	VERGAS E CONTRAVERGAS DE CONCRETO ARMADO (CONTRAVERGA ALAMBRADO)	M	917,00
FAMILIA	17.35	PASSEIO DE CONCRETO COM PREPARO DE CAIXA	M2	1.542,38
FAMILIA	17.37	INSTALAÇÕES HIDRÁULICAS DE ÁGUA FRIA	PT	13,00
ATLETA				
ATLETA	2	PREPARO DO TERRENO		
ATLETA	02.01	LOCAÇÃO DA OBRA	M2	15.375,22
ATLETA	02.02	LIMPEZA DO TERRENO	M2	28.027,00
ATLETA	02.03	ESCAVAÇÃO MECÂNICA EM SOLO DE 1ª CAT. EM JAZIDA	M3	694,08
ATLETA	02.04	CARGA MECÂNICA	M3	902,30
ATLETA	02.05	TRANSPORTE E DESCARGA	M3XKM	9.023,04
ATLETA	02.06	LASTRO DE AREIA	M3	694,08
ATLETA	3	ESQUADRIAS		
ATLETA	03.01	ALAMBRADO	M2	3.600,00
ATLETA	4	PAVIMENTAÇÃO		
ATLETA	04.03	PASSEIO DE CONCRETO COM PREPARO DE CAIXA	M2	1.677,02
ATLETA	04.05	ESTAMPAGEM DE CONCRETO - CONCRETO ESTAMPADO	M2	3.132,43
ATLETA	04.06	CORDÃO DE CONCRETO PRÉMOLDADO	M	1.878,87
ATLETA	8	DIVERSOS		
ATLETA	08.03	ALVENARIA EM TIJOLO CERAMICO FURADO 10X20X20CM, 1 VEZ, ASSENTADO EM ARGAMASSA TRACO 1:2:8 (CIMENTO, CAL E AREIA), JUNTAS 10MM	M2	258,00
ATLETA	08.04	GEOTEXTIL NAO TECIDO AGULHADO DE FILAMENTOS CONTINUOS 100% POLIESTER RT 21 TIPO BIDIM OU EQUIVALENTE	M2	660,00
ATLETA	08.05	PEDRA BRITADA N. 2 - POSTO PEDREIRA / FORNECEDOR (SEM FRETE)	M3	52,80
ATLETA	08.06	ELETRODUTO DE PVC FLEXIVEL CORRUGADO DN32 MM (1 1/4")	M	666,20
ATLETA	08.07	ELETRODUTO DE PVC FLEXIVEL CORRUGADO DN 25MM (1") FORNECIMENTO E INSTALAÇÃO	M	984,91

GOMES SODRÉ ENGENHARIA EIRELI
Rua das Palmeiras, 02, Qd. 62, Renaissance - São Luis - MA - CEP 65075-300 - CNPJ: 11.004.413/0001-40 - Fone: 32.994.637-8
Fone/Fax: (98) 3256.1174 - e-mail: gse@gomessodre.com.br

Scanned by CamScanner

Conselho Regional de Engenharia e Agronomia do Estado do Maranhão
Rua 26 de Julho, nº 214, Centro, São Luis/MA
Tel: + 55 (98) 2106-8300 Fax: + 55 (98) 2106-8300 E-mail: faleconosco@creama.org.br

CREA-MA
Conselho Regional de Engenharia e Agronomia do Estado do Maranhão



Impresso em: 30/11/2020, às 12:18.

Este documento encontra-se registrado no Conselho Regional de Engenharia e Agronomia do Estado do Maranhão, vinculado à Certidão nº 779800/2017, emitida em 15/05/2017



Certidão nº 779800/2017
30/11/2020, 12:18

Chave de Impressão: Dw1Cb

O documento neste ato registrado foi emitido em 15/05/2017 e contém 12 folhas

GOMES SODRÉ
engenharia

	08.08	ELETRODUTO DE PVC FLEXIVEL CORRUGADO DN 20MM (3/4") FORNECIMENTO E INSTALAÇÃO	M	2.100,00
ATLETA	08.09	DUTOS FLEXÍVEIS EM PEAD (POLIETILENO DE ALTA DENSIDADE) - D=2", INCLUSIVE CONEXÕES	M	333,24
ATLETA	08.10	DUTOS FLEXÍVEIS EM PEAD (POLIETILENO DE ALTA DENSIDADE) - D=3", INCLUSIVE CONEXÕES	M	191,00
ATLETA	08.11	DUTOS FLEXÍVEIS EM PEAD (POLIETILENO DE ALTA DENSIDADE) - D=4", INCLUSIVE CONEXÕES	M	115,00
ATLETA	08.12	DUTOS FLEXÍVEIS EM PEAD (POLIETILENO DE ALTA DENSIDADE) - D=5", INCLUSIVE CONEXÕES	M	215,00
ATLETA	08.13	DUTOS FLEXÍVEIS EM PEAD (POLIETILENO DE ALTA DENSIDADE) - D=6", INCLUSIVE CONEXÕES	M	230,00
ATLETA	08.14	CAIXA DE PASSAGEM 20X20X25 FUNDO BRITA COM TAMPA	UN	112,00
ATLETA	08.38	REATERRO DE CAVAS	M³	487,00
ATLETA	08.39	ATERRO COMPACTADO	M³	4.072,40
ATLETA	08.40	CONCRETO ESTRUTURAL	M3	18,00
ATLETA	08.41	FORMA DE MADEIRA RESINADA	M2	216,00
ATLETA	08.42	ARMADURA	KG	1.800,00
ATLETA	08.43	VERGAS E CONTRAVERGAS DE CONCRETO ARMADO (CONTRAVERGA ALAMBRADO)	M	1.525,00
ATLETA	08.44	PREPARO DE BASE	M2	5.935,00
ATLETA	08.45	ALVENARIA DE TIJOLO CERÂMICO FURADO E= 10 CM	M2	639,45
ATLETA	08.46	CHAPISCO	M2	1.421,00
ATLETA	08.47	REBOCO PAULISTA TIPO MASSA ÚNICA	M²	1.421,00
ATLETA	08.48	INSTALAÇÕES HIDRÁULICAS DE ÁGUA FRIA	PT	5,00
CRIANÇA				
CRIANÇA	2	PREPARO DO TERRENO		
CRIANÇA	02.01	ACERTO DO TERRENO	M2	414,75
CRIANÇA	02.02	APILOAMENTO DO TERRENO	M2	414,75
CRIANÇA	02.03	LOCAÇÃO DA OBRA	M2	2.345,25
CRIANÇA	02.04	LIMPEZA DO TERRENO	M2	2.345,25
CRIANÇA	02.05	ESCAVAÇÃO MECÂNICA EM SOLO DE 1ª CAT. EM JAZIDA	M3	82,95
CRIANÇA	02.06	CARGA MECANIZADA	M3	107,84
CRIANÇA	02.07	TRANSPORTE E DESCARGA	M3XKM	1.078,35
CRIANÇA	02.08	LASTRO DE AREIA	M3	107,84
CRIANÇA	4	PAVIMENTAÇÃO		
CRIANÇA	04.03	PREPARO DE BASE	M2	1.799,33
CRIANÇA	8	DIVERSOS		
CRIANÇA	08.03	ALVENARIA EM TIJOLO CERAMICO FURADO 10X20X20CM, 1 VEZ, ASSENTADO EM ARGAMASSA TRACO 1:2:8 (CIMENTO, CAL E AREIA), JUNTAS 10MM	M2	102,00
CRIANÇA	08.04	ELETRODUTO DE PVC FLEXIVEL CORRUGADO DN32 MM (1 1/4")	M	255,00

Este documento encontra-se registrado no Conselho Regional de Engenharia e Agronomia do Estado do Maranhão, vinculado à Certidão nº 779800/2017, em 15/05/2017 emitida



Certidão nº 779800/2017
30/11/2020, 12:18
Chave de Impressão: Dw1Cb

O documento neste ato registrado foi emitido em 15/05/2017 e contém 12 folhas

GOMES SODRÉ ENGENHARIA EIRELI
Rua das Palmeiras, 02, Qd. 62, Renaissance - São Luis - MA - CEP 65075-300 - CNPJ 11.004.413/0001-60 - I.E. 12.094.837-8
Fone/Fax: (98) 3256 11 74 e-mail: gse@gomesiodre.com.br

Scanned by CamScanner

Conselho Regional de Engenharia e Agronomia do Estado do Maranhão
Rua 28 de Julho, nº 214, Centro, São Luis/MA
Tel: + 55 (98) 2106-8300 Fax: + 55 (98) 2106-8300 E-mail: faleconosco@creama.org.br

CREA-MA
Conselho Regional de Engenharia e Agronomia do Estado do Maranhão



Impresso em: 30/11/2020, às 12:18.

GOMES SODRÉ
engenharia

CRANÇA	OS.05	DUTO ESPIRAL FLEXIVEL SINGELO PTAD D=50MM(2") REVESTIDO COM PVC COM FIO GUIA DE ACO GALVANIZADO, LANCADO DIRETO NO SOLO, INCL CONEXOES	M	45,00
CRANÇA	OS.06	CAIXA DE PASSAGEM 20X20X25 FUNDO BRITA COM TAMPA	UN	18,00
CRANÇA	OS.07	POSTE METALICO DECORATIVO EXTERNO P/ JARDIM H = 3M D = 75MM - FORNECIMENTO E INSTALACAO	UN	13,00
CRANÇA	OS.08	POSTE CONCRETO COMPRIMENTO=11M CARGA NOMINAL NO TOPO 400KG INCLUSIVE ESCAVACAO EXCLUSIVE TRANSPORTE - FORNECIMENTO E COLOCAÇÃO	UN	4,00
CRANÇA	OS.09	CRUZETA DE CONCRETO LEVE, COMP. 2000 MM SECAO, 90 X 90 MM	UN	4,00
CRANÇA	OS.27	CHAPISCO	M2	248,30
CRANÇA	OS.28	REBOCO PAULISTA TIPO MASSA ÚNICA	M2	248,30
CRANÇA	OS.29	INSTALAÇÕES HIDRÁULICAS DE ÁGUA FRIA	PT	2,00
CRANÇA	OS.30	VERGAS E CONTRAVERGAS DE CONCRETO ARMADO (CONTRAVERGA ALAMBRADO)	M	382,00
CRANÇA	OS.31	ALAMBRADO	M2	667,00
CRANÇA	OS.32	ESTAMPAGEM DE CONCRETO - CONCRETO ESTAMPADO	M2	1.565,94
CRANÇA	OS.33	ALVENARIA DE TIJOLO CERÂMICO FURADO E= 10 CM	M2	171,90
CRANÇA	OS.34	ATERRO COMPACTADO	M³	1.147,46
OESTE				
OESTE	1	PROJETOS		
OESTE	01.03	CÓPIAS DE PROJETOS	UN	1,00
OESTE	2	PREPARO DO TERRENO		
OESTE	02.01	LOCAÇÃO DA OBRA	M2	14.111,72
OESTE	02.02	LIMPEZA DO TERRENO	M2	15.328,00
OESTE	02.03	DESMATAMENTO	M2	15.328,00
OESTE	4	ESTRUTURA		
OESTE	04.01	CONCRETO ESTRUTURAL	M3	8,18
OESTE	04.02	FORMA DE MADEIRA RESINADA	M2	75,20
OESTE	04.03	ARMADURA	KG	650,21
OESTE	6	ESQUADRIAS		
OESTE	06.02	ALAMBRADO COM PINTURA ESMALTE	M2	418,00
OESTE	7	REVESTIMENTO		
OESTE	07.01	CHAPISCO	M2	260,00
OESTE	07.02	REBOCO PAULISTA TIPO MASSA ÚNICA	M2	260,00
OESTE	9	PAVIMENTAÇÃO		
OESTE	09.01	PREPARO DE BASE	M2	5.215,10
OESTE	09.04	PASSEIO DE CONCRETO COM PREPARO DE CAIXA	M3	3.308,00
OESTE	09.06	ESTAMPAGEM DE CONCRETO - CONCRETO ESTAMPADO	M2	613,57
OESTE	09.07	MEIO FIO DE CONCRETO	M	1.333,54
OESTE	09.08	CORDÃO DE CONCRETO PRÉMOLDADO	M	264,32

GOMES SODRÉ ENGENHARIA EIRELI
Rua das Palmeiras, 02, Qd. 42, Renascença I - São Luis - MA - CEP 65075-300 - CNPJ 11.004.413/0001-60 - I.E. 12.094.637/2
Fone/Fax: (98) 3256 1174 e-mail: gre@gomesodre.com.br

Scanned by CamScanner

Este documento encontra-se registrado no Conselho Regional de Engenharia e Agronomia do Estado do Maranhão, vinculado à Certidão nº 779800/2017, emitida em 15/05/2017



Certidão nº 779800/2017
30/11/2020, 12:18

Chave de Impressão: Dw1Cb

O documento neste ato registrado foi emitido em 15/05/2017 e contém 12 folhas



GOMES SODRÉ
engenharia

OESTE	09.09	CARGA DE MATERIAL DE LIMPEZA DO TERRENO	M³	2.030,46
OESTE	09.10	BOTA FORA	M³XKM	2.030,46
OESTE	09.11	SUB-BASE OU BASE DE SOLO ESTABILIZADO GRANULOMÉTRICAMENTE	M³	1.692,20
OESTE	09.12	REGULARIZAÇÃO E COMPACTAÇÃO DO SUBLEITO	M²	6.768,20
OESTE	09.13	FORNECIMENTO DE CASCALHO LATERÍTICO	M³	1.692,05
OESTE	09.14	MOMENTO EXTRAORDINÁRIO DE TRANSPORTE DE MATERIAL DE 1ª CATEGORIA E SOLOS DE JAZIDA, PARA DISTÂNCIAS ALÉM DE 30 KM	M³XKM	58.375,73
OESTE	09.15	PINTURA DE LIGAÇÃO	M²	3.263,31
OESTE	09.16	IMPRIMAÇÃO	M²	3.263,31
OESTE	09.17	PAVIMENTO ASFÁLTICO AAUQ - 0,05M³/M²	M2	3.263,31
OESTE	10	PINTURA		
OESTE	10.03	PINTURA CAL	M2	198,23
OESTE	11	AJARDINAMENTO DE ÁREA COM ADUBAÇÃO ORGÂNICA E/OU QUÍMICA / ELEMENTOS DECORATIVOS		
OESTE	11.01	ABERTURA DE COVA	M3	15,00
OESTE	11.07	BANCO DE CONCRETO CURVO	UND	6,00
OESTE	12	LIMPEZA		
OESTE	12.02	DESMOBILIZAÇÃO	UN	1,00
OESTE	13	DIVERSOS		
OESTE	13.03	LONA IMPRESSA C/ LOGOMARCAS E DESCRIÇÃO DA OBRA	M2	54,00
OESTE	13.04	ALVENARIA EM TIJOLO CERÂMICO FURADO 10X20X20CM, 1 VEZ, ASSENTADO EM ARGAMASSA TRACO 1:2:8 (CIMENTO, CAL E AREIA), JUNTAS 10MM	M²	52,00
OESTE	13.05	SARJETA EM CONCRETO, PREPARO MANUAL, COM BRITA 1, ESPESSURA = 8CM, LARGURA = 30CM	M	561,09
OESTE	13.06	TRATAMENTO ANTI TRINCA EM PAVIMENTO DE CONCRETO	M2	612,00
OESTE	13.07	ELETRODUTO DE PVC FLEXIVEL CORRUGADO DN32 MM (1 1/4")	M	490,00
OESTE	13.08	ELETRODUTO DE PVC FLEXIVEL CORRUGADO DN 25MM (1") FORNECIMENTO E INSTALAÇÃO	UN	778,12
OESTE	13.09	DUTO ESPIRAL FLEXIVEL SINGELO PEAD D=50MM(2") REVESTIDO COM PVC COM FIO GUIA DE AÇO GALVANIZADO, LANCADO DIRETO NO SOLO, INCL CONEXOES	M	20,90
OESTE	13.10	CAIXA DE PASSAGEM 20X20X25 FUNDO BRITA COM TAMPA	UN	40,00
OESTE	13.11	POSTE METALICO DECORATIVO EXTERNO P/ JARDIM H = 3M D = 75MM - FORNECIMENTO E INSTALACAO	UN	32,00
OESTE	13.12	POSTE DE AÇO CONICO CONTINUO RETO, FLANGEADO, H=9M - FORNECIMENTO E INSTALACAO	UN	4,00
OESTE	13.13	LUMINARIA FECHADA PARA ILUMINACAO - LAMPADAS DE 250/500W - FORN E INST (EXCLUINDO LAMPADAS)	UN	12,00

8

GOMES SODRÉ ENGENHARIA EIRELI
Rua das Palmeiras, 02, Qd. 62, Rm. 01 - São Luis - MA - CEP 65075-300 - CPMI: 11.004.413.0201-60 - IE: 12.094.637.4
Fone/Fax: (98) 3256 1174 e-mail: gse@gomessodre.com.br

Este documento encontra-se registrado no Conselho Regional de Engenharia e Agronomia do Estado do Maranhão, vinculado à Certidão nº 779800/2017, em 15/05/2017



Certidão nº 779800/2017
30/11/2020, 12:18

Chave de Impressão: Dw1Cb
O documento neste ato registrado foi emitido em 15/05/2017 e contém 12 folhas

Scanned by CamScanner



GOMES SODRÉ
engenharia

OESTE	13.14	BRACO P/ ILUMINACAO DE RUAS, EM TUBO ACO GALV 3/4", COMP = 1,5M P/FIXACAO EM POSTE OU PAREDE - FORNECIMENTO E INSTALACAO	UN	12,00
OESTE	13.15	LAMPADA VAPOR METALICO 400W - FORNECIMENTO E INSTALACAO	UN	12,00
OESTE	13.16	LAMPADA MISTA 150W	UN	53,00
OESTE	13.17	RELE FOTOELETRICO P/ COMANDO DE ILUMINACAO EXTERNA 220V/1000W - FORNEC.	UN	22,00
OESTE	13.18	REATOR PARA LAMPADA VAPOR DE MERCURIO USO EXTERNO 220V/400W	UN	12,00
OESTE	13.19	QUADRO DE DISTRIBUICAO DE ENERGIA DE EMBUTIR, EM CHAPA METALICA, PARA 24 DISJUNTORES TERMOMAGNETICOS MONOPOLARES, COM BARRAMENTO TRIFASICO E NEUTRO, FORNECIMENTO E INSTALACAO	UN	2,00
OESTE	13.20	DISJUNTOR TERMOMAGNETICO TRIPOLAR PADRAO NEMA (AMERICANO) 10 A 50A 240A	UN	1,00
OESTE	13.21	DISJUNTOR TERMOMAGNETICO MONOPOLAR PADRAO NEMA (AMERICANO) 10 A 30A	UN	3,00
OESTE	13.22	CABO DE COBRE ISOLAMENTO TERMOPLASTICO 0,6/1KV 4MM2 ANTI-CHAMA - FORNEC.	M	774,00
OESTE	13.23	CABO DE COBRE ISOLAMENTO TERMOPLASTICO 0,6/1KV 6MM2 ANTI-CHAMA - FORNEC.	M	1.604,54
OESTE	13.24	CABO DE COBRE ISOLAMENTO TERMOPLASTICO 0,6/1KV 10MM2 ANTI-CHAMA - FORNEC.	M	156,00
OESTE	13.25	CABO DE COBRE ISOLADO PVC 450/750V 2,5MM2 RESISTENTE A CHAMA - FORNECIMENTO	M	830,00
OESTE	13.26	HASTE COPPERWELD 5/8 X 3,0M COM CONECTOR	UN	9,00
OESTE	13.27	ELETRODUTO DE PVC FLEXIVEL CORRUGADO DN 20MM (3/4") FORNECIMENTO E INSTALACAO	M	322,00
OESTE	13.28	INSTALACOES HIDRAULICAS DE AGUA FRIA	PT	5,00
OESTE	13.29	INSTALACOES HIDRAULICAS DE ESGOTO E AGUAS PLUVIAIS	PT	7,00
OESTE	13.30	ATERRO COMPACTADO	M ³	407,00
OESTE	13.31	VERGAS E CONTRAVERGAS DE CONCRETO ARMADO (CONTRAVERGA ALAMBRADO)	M	260,00
OESTE	13.32	REATERRO DE CAVAS	M ³	469,60
OESTE	13.33	ESCAVACAO MECANICA	M ³	704,40
OESTE	13.34	ALVENARIA DE TIJOLO CERAMICO FURADO E= 10 CM	M2	322,00
OESTE	13.35	TERRA VEGETAL	M3	230,00
NORTE				
NORTE	2	PREPARO DO TERRENO		
NORTE	02.01	LOCAÇÃO DA OBRA	M2	2.462,95
NORTE	07.01	MEIO FIO DE CONCRETO	M	1.710,00
NORTE	07.02	PAVIMENTO ASFÁLTICO AAUQ	M2	2.394,00
NORTE	11	DIVERSOS		
NORTE	11.04	SARJETA EM CONCRETO, PREPARO MANUAL, COM BRITA 1, ESPESSURA = 8CM, LARGURA = 30CM	M	342,00

GOMES SODRÉ ENGENHARIA EIRELI
Rua das Palmeiras, 02, Qd. 62, Ranscença I - São Luís - MA - CEP 65075-300 - CNPJ 11.004.413/0001-60 - I.E. 12.094.437-8
Fone/Fax: (98) 3256 11 74 - e-mail: gse@gomessodre.com.br

Scanned by CamScanner

Este documento encontra-se registrado no Conselho Regional de Engenharia e Agronomia do Estado do Maranhão, vinculado à Certidão nº 779800/2017, em 15/05/2017 emitida

Certidão nº 779800/2017
30/11/2020, 12:18

Chave de Impressão: DwtCb
O documento neste ato registrado foi emitido em 15/05/2017 e contém 12 folhas

Conselho Regional de Engenharia e Agronomia do Estado do Maranhão
Rua 28 de Julho, nº 214, Centro, São Luís/MA

Tel: + 55 (98) 2106-8300 Fax: + 55 (98) 2106-8300 E-mail: faleconosco@creama.org.br

CREA-MA
Conselho Regional de Engenharia e Agronomia do Estado do Maranhão

Impresso em: 30/11/2020, às 12:18.



GOMES SODRÉ
engenharia

NORTE	11.16	ATERRO COMPACTADO	M³	429,00
NORTE	11.19	PREPARO DE BASE	M2	3.121,50
NORTE	11.20	SUB-BASE OU BASE DE SOLO ESTABILIZADO GRANULOMÉTRICAMENTE	M³	478,00
NORTE	11.21	REGULARIZAÇÃO E COMPACTAÇÃO DO SUBLEITO	M²	2.394,00
NORTE	11.22	FORNECIMENTO DE CASCALHO LATERÍTICO	M³	478,00
NORTE	11.23	PINTURA DE LIGAÇÃO	M²	2.394,00
NORTE	11.24	IMPRIMAÇÃO	M²	2.394,00
SUL				
SUL	2	PREPARO DO TERRENO		
SUL	02.01	LOCAÇÃO DA OBRA	M2	6.261,38
SUL	02.02	LIMPEZA DO TERRENO	M2	1.221,00
SUL	7	PAVIMENTAÇÃO		
SUL	07.01	CARGA DE MATERIAL DE LIMPEZA DO TERRENO	M³	510,30
SUL	07.02	BOTA FORA 30 KM	M³XKM	6.300,00
SUL	07.03	SUB-BASE OU BASE DE SOLO ESTABILIZADO GRANULOMÉTRICAMENTE	M³	720,00
SUL	07.04	REGULARIZAÇÃO E COMPACTAÇÃO DO SUBLEITO	M²	3.600,00
SUL	07.05	FORNECIMENTO DE CASCALHO LATERÍTICO	M³	720,00
SUL	07.06	MOMENTO EXTRAORDINÁRIO DE TRANSPORTE DE MATERIAL DE 1ª CATEGORIA E SOLOS DE JAZIDA, PARA DISTÂNCIAS ALÉM DE 30 KM	M³XKM	21.600,00
SUL	07.07	PINTURA DE LIGAÇÃO	M²	3.600,00
SUL	07.08	IMPRIMAÇÃO	M²	3.600,00
SUL	07.09	PAVIMENTO ASFÁLTICO AAUQ = 0,05M³/M²	M2	3.600,00
SUL	11	DIVERSOS		
SUL	11.01	SARIETA EM CONCRETO, PREPARO MANUAL, COM BRITA 1, ESPESSURA = 8CM, LARGURA = 30CM	M	610,00
SUL	11.15	MEIO FIO DE CONCRETO	M	1.200,00
SUL	11.16	PREPARO DE BASE	M2	3.322,00
SUL	11.17	ATERRO COMPACTADO	M³	429,00
13P E TRILHAS				
13P E TRILHAS	2	PREPARO DO TERRENO		
13P E TRILHAS	02.01	ACERTO E APILOAMENTO DO TERRENO	M2	7.982,00
13P E TRILHAS	02.02	LASTRO DE CASCALHO	M3	161,72
13P E TRILHAS	02.03	LOCAÇÃO DA OBRA	M2	808,60
13P E TRILHAS	02.04	LIMPEZA DO TERRENO	M2	7.982,00
13P E TRILHAS	7	DIVERSOS		
13P E TRILHAS	07.03	CARGA MECÂNICA DE MATERIAL DE 1ª CATEGORIA	M³	3.000,00
13P E TRILHAS	07.04	TRANSPORTE DE MATERIAL DE 1ª CATEGORIA 30 KM	M³XKM	65.000,00
13P E TRILHAS	07.05	PREPARO DE BASE	M2	5.760,00

GOMES SODRÉ ENGENHARIA EIRELI
Rua das Palmeiras, 02, Qd. 62, Renascença I - São Luis - MA - CEP 65075-300 - CNPJ: 11.004.413/0001-60 - I.E. 12.094.637-1
Fone/Fax: (98) 3256 11 74 - e-mail: gse@gomessodre.com.br

[Handwritten signature]

Scanned by CamScanner

[Handwritten signature]

Este documento encontra-se registrado no Conselho Regional de Engenharia e Agronomia do Estado do Maranhão, vinculado à Certidão nº 779800/2017, em 15/05/2017 emitida



Certidão nº 779800/2017
30/11/2020, 12:18
Chave de Impressão: Dw1Cb

O documento neste ato registrado foi emitido em 15/05/2017 e contém 12 folhas



GOMES SODRÉ
engenharia

13P E TRILHAS	07.06	ATERRO COMPACTADO	M ³	1.440,00
ITAPIRACÓ AV				
ITAPIRACÓ AV	2	PAVIMENTAÇÃO / DRENAGEM		
ITAPIRACÓ AV	02.01	PASSEIO DE CONCRETO COM PREPARO DE CAIXA	M ³	10.350,00
ITAPIRACÓ AV	02.02	MEIO FIO DE CONCRETO	M	4.600,00
ITAPIRACÓ AV	02.03	CORDÃO DE CONCRETO PRÉMOLDADO	M	2.300,00
ITAPIRACÓ AV	02.04	RETIRADA DE CAMADA VEGETAL	M ²	2.597,53
ITAPIRACÓ AV	02.05	CARGA DE MATERIAL DE LIMPEZA DO TERRENO	M ³	3.801,84
ITAPIRACÓ AV	02.06	BOTA FORA 30 KM	M ³ XKM	114.055,11
ITAPIRACÓ AV	02.07	SUB-BASE OU BASE DE SOLO ESTABILIZADO GRANULOMÉTRICAMENTE	M ³	3.168,20
ITAPIRACÓ AV	02.08	REGULARIZAÇÃO E COMPACTAÇÃO DO SUBLEITO	M ²	13.800,00
ITAPIRACÓ AV	02.09	FORNECIMENTO DE CASCALHO LATERÍTICO	M ³	3.643,43
ITAPIRACÓ AV	02.10	MOMENTO EXTRAORDINÁRIO DE TRANSPORTE DE MATERIAL DE 1ª CATEGORIA E SOLOS DE JAZIDA, PARA DISTÂNCIAS ALÉM DE 30 KM	M ³ XKM	109.302,90
ITAPIRACÓ AV	02.11	PINTURA DE LIGAÇÃO	M ²	13.800,00
ITAPIRACÓ AV	02.12	IMPRIMAÇÃO	M ²	13.800,00
ITAPIRACÓ AV	02.13	PAVIMENTO ASFÁLTICO AAUQ = 0,05M ³ /M ²	M ²	13.800,00
ITAPIRACÓ AV	3	PINTURA		
ITAPIRACÓ AV	03.01	PINTURA CAL	M ²	1.540,63
ITAPIRACÓ AV	03.02	SINALIZAÇÃO VIÁRIA	M	2.025,00
ITAPIRACÓ AV	5	DIVERSOS		
ITAPIRACÓ AV	05.03	TRATAMENTO ANTI TRINCA EM PAVIMENTO DE CONCRETO	M ²	10.350,00
ITAPIRACÓ AV	05.04	TUBO CONCRETO ARMADO CLASSE EA-2 PB JE NBR-8890/2007 DN 600MM	M	60,00
ITAPIRACÓ AV	05.05	BOCA PARA BUEIRO DUPLO TUBULAR, DIAMETRO =0,60M, EM CONCRETO CICLOPICO	UN	2,00
ITAPIRACÓ AV	05.06	BOCA PARA BUEIRO SIMPLES TUBULAR, DIAMETRO =0,60M, EM CONCRETO CICLOPICO	UN	10,00
ITAPIRACÓ AV	05.07	CANAleta EM ALVENARIA COM TIJOLO DE 1/2 VEZ, DIMENSOES 30X15CM (LXA), COM IMPERMEABILIZANTE NA ARGAMASSA	M	16,00

Este documento encontra-se registrado no Conselho Regional de Engenharia e Agronomia do Estado do Maranhão, vinculado à Certidão nº 779800/2017, em 15/05/2017 em



Certidão nº 779800/2017
30/11/2020, 12:18

Chave de Impressão: Dw1Cb

O documento neste ato registrado foi emitido em 15/05/2017 e contém 12 folhas

GOMES SODRÉ ENGENHARIA EIRELI
Rua das Palmeiras, 02, Qd. 62, Residência I - São Luis - MA - CEP 65075-300 - C/P/E 11.004.413/0001-60 - I.E. 12.074.637-8
Fone/Fax: (98) 3256 1174 e-mail: gse@gomesodre.com.br

Scanned by CamScanner

Conselho Regional de Engenharia e Agronomia do Estado do Maranhão
Rua 28 de Julho, nº 214, Centro, São Luis/MA
Tel: + 55 (98) 2106-8300 Fax: + 55 (98) 2106-8300 E-mail: faleconosco@creama.org.br

CREA-MA
Conselho Regional de Engenharia e Agronomia do Estado do Maranhão



Impresso em: 30/11/2020, às 12:18.

000498

GOMES SODRÉ
engenharia

ITAPIRACÓ AV	05.08	CAIXA TIPO BOCA LOBO 30X90X90CM, EM ALV TUI MACICO 1 VEZ, REVESTIDA COM ARGAMASSA 1:4 CIMENTO:AREIA, SOBRE BASE DE CONCRETO SIMPLES FCK=10MPA, COM GRELHA FOFO 135KG, INCLUINDO ESCAVACAO E REATERRO	UN	2,00
ITAPIRACÓ AV	05.09	RETIRADA DE MEIO FIO C/ EMPILHAMENTO E S/ REMOCAO	M	4.600,00
ITAPIRACÓ AV	05.10	UMECTAÇÃO DE OBRA COM CARROS PIPA	MÊS	6,00
ITAPIRACÓ AV	05.11	SARJETA EM CONCRETO, PREPARO MANUAL, COM BRITA 1, ESPESSURA = BCM, LARGURA = 30CM	M	2.300,00
ITAPIRACÓ AV	05.12	POSTE METALICO DECORATIVO EXTERNO P/ JARDIM H = 3M D = 75MM - FORNECIMENTO E INSTALACAO	UND	150,00
ITAPIRACÓ AV	05.13	CAIXA DE PASSAGEM 20X20X25 FUNDO BRITA COM TAMPA	UND	150,00
ITAPIRACÓ AV	05.14	LUMINARIA FECHADA PARA ILUMINACAO - LAMPADAS DE 250/500W - FORN E INST (EXCLUINDO LAMPADAS)	UND	150,00
ITAPIRACÓ AV	05.15	LAMPADA VAPOR METALICO 400W - FORNECIMENTO E INSTALACAO	UND	150,00
ITAPIRACÓ AV	05.16	REATOR PARA LAMPADA VAPOR DE MERCURIO USO EXTERNO 220V/400W	UND	150,00
ITAPIRACÓ AV	05.17	CABO DE COBRE ISOLAMENTO TERMOPLASTICO 0,6/1KV 16MM2 ANTI-CHAMA - FORNECIMENTO	M	10.009,00
ITAPIRACÓ AV	05.18	CABO DE COBRE ISOLADO PVC 450/750V 2,5MM2 RESISTENTE A CHAMA - FORNECIMENTO	UN	2.208,00
ITAPIRACÓ AV	05.19	HASTE COPPERWELD 5/8 X 3,0M COM CONECTOR	UN	75,00
ITAPIRACÓ AV	05.20	DUTO ESPIRAL FLEXIVEL SINGELO PEAD D=50MM(2") REVESTIDO COM PVC COM FIO GUIA DE ACO GALVANIZADO, LANCADO DIRETO NO SOLO, INCL CONEXOES	M	2.305,00
ITAPIRACÓ AV	05.21	PREPARO DE BASE	M2	10.350,00
ITAPIRACÓ AV	05.22	REATERRO DE CAVAS	M³	138,00
ITAPIRACÓ AV	05.23	ATERRO COMPACTADO	M³	3.105,00
ITAPIRACÓ AV	05.24	ESCAVAÇÃO MECÂNICA	M³	3.105,00

Este documento encontra-se registrado no Conselho Regional de Engenharia e Agronomia do Estado do Maranhão, vinculado à Certidão nº 779800/2017, em 15/05/2017 emitida



São Luis, 06 de Janeiro de 2017

CONTRATANTE - GOMES SODRÉ ENGENHARIA EIRELI
CNPJ: 11.004.413/0001-60

ENG. CIVIL: LAURO GOMES MARTINS
RESPONSÁVEL TÉCNICO
CONFEA CREA RNP: 110301865-5

5º OFÍCIO
1º Ofício de Notas



TABELIONATO DE NOTAS DE SÃO LUIS-MA
TABELIAO DR TITO ANTONIO DE SOUZA SOARES
TABELIAO SUBSTITUTO - FABIO TITO SOARES
RUA DO SOL, 156-A, CENTRO - CEP: 65020-399 - FONE: 33 3234-9116
e-mail: cartoriofiossoares@gmail.com

Reconheço por SEMELHANÇA as firmas de MARIA IDELITE GOMES VANDERLEI MARTINS; LAURO GOMES MARTINS. Em test... da verdade.

São Luis-MA, 17 de Fevereiro de 2017 às 15:13
Theynara Sereira Rodrigues

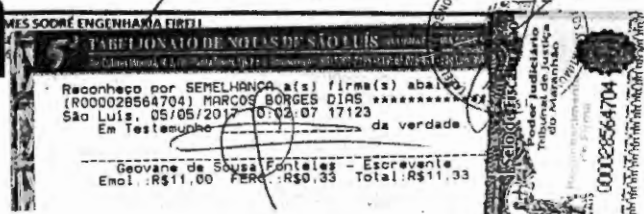

Reconheço por SEMELHANÇA a(s) firma(s) abaixo...
(R00028564704) MARCOS BORGES DIAS *****
São Luis, 05/05/2017 09:02:07 17123
Em Testemunho da verdade

Geovane de Sousa Fonteles - Escrevente
Emol: R\$11,00 PERC: R\$0,33 Total: R\$11,33

Certidão nº 779800/2017
30/11/2020, 12:18

Chave de Impressão: Dw1Cb

O documento neste ato registrado foi emitido em 15/05/2017 e contém 12 folhas

Scanned by CamScanner



72



Certidão de Acervo Técnico - CAT
Resolução Nº 1025 de 30 de Outubro de 2009
Resolução Nº 218 de 29 de Junho de 1973

CREA-MA

CAT COM REGISTRO DE ATESTADO

779782/2017

Conselho Regional de Engenharia e Agronomia do Estado do Maranhão

Atividade concluída

CERTIFICAMOS, em cumprimento ao disposto na Resolução nº 1.025, de 30 de outubro de 2009, do Confea, que consta dos assentamentos deste Conselho Regional de Engenharia e Agronomia do Estado do Maranhão - Crea-MA, o Acervo Técnico do profissional **RICARDO MANOEL DE FREITAS FIGUEIREDO** referente à(s) Anotação(ões) de Responsabilidade Técnica - ART abaixo discriminada(s):

Profissional: **RICARDO MANOEL DE FREITAS FIGUEIREDO**
Registro: **1105341216MA** RNP: **1105341216**
Título profissional: ENGENHEIRO CIVIL

Número da ART: **00011053412165055110** Tipo de ART: ART Registrada em: 31/03/2014 Baixada em: 14/02/2017
Forma de registro: INICIAL Participação técnica: CO-RESPONSÁVEL
Empresa contratada:

Contratante: **GOMES SODRE ENGENHARIA LTDA** CPF/CNPJ: **11.004.413/0001-60**
Endereço do contratante: RUA DAS PALMEIRAS 2 Nº:
Complemento: Bairro: RENASCENCA
Cidade: SAO LUIS UF: MA CEP: 65075000
Contrato: Celebrado em:
Valor do contrato: R\$ 5.000,00 Tipo de contratante: Pessoa Juridica
Ação institucional: Outros
Endereço da obra/serviço: RUA CANDIDO RIBEIRO, COMPLEXO SANTA AMELIA Nº:
Complemento: Bairro: CENTRO HISTÓRICO
Cidade: SAO LUIS UF: MA CEP: 65085580
Data de início: 27/01/2011 Conclusão efetiva: 30/03/2014
Finalidade: SEM DEFINIÇÃO
Proprietário: PREFEITURA DE CAMPOS DA UFMA CPF/CNPJ: 06.279.103/0001-19

Atividade Técnica: **1 - ATUACAO #A0110 - EDIFICIOS DE ALVENARIA P/ FINS DIVERSOS 53 - EXECUCAO 7 OBRAS; 1 - ATUACAO #A0125 - EDIFICIOS ESPECIFICOS - AUDITORIO, TEATRO OU CINEMA 53 - EXECUCAO 2 OBRAS; 1 - ATUACAO #A0126 - EDIFICIOS ESPECIFICOS - HOTEL OU MOTEL 53 - EXECUCAO 2 OBRAS; 1 - ATUACAO #A0199 - SERVICOS AFINS E CORRELATOS EM EDIFICACOES 53 - EXECUCAO 14200 M2; 1 - ATUACAO #A0302 - ESTRUTURA METALICA 53 - EXECUCAO 126000 Kg; 1 - ATUACAO #A0601 - FUNDACOES PROFUNDAS 53 - EXECUCAO 1800 M;**

Observações

EXECUCAO DOS SERVIÇOS DE ENGENHARIA; ASSUMINDO A CORRESPONSABILIDADE TECNICA DA EXECUCAO DOS SERVIÇOS DE RESTAURACAO E REQUALIFICACAO DO CONJUNTO EDIFICADO DA ANTIGA FABRICA SANTA AMELIA. CONTRATO 24/2010 - CEL - PRECA. SICOM N. 56/2010 OS N. 047/2010

Informações Complementares

CERTIFICAMOS, finalmente, que se encontra vinculado à presente Certidão de Acervo Técnico – CAT, o atestado contendo 52 folha(s), expedido pelo contratante da obra/serviço, a quem cabe a responsabilidade pela veracidade e exatidão das informações nele constantes.

Certidão de Acervo Técnico nº 779782/2017
15/05/2017
3W9a3

A Certidão de Acervo Técnico (CAT) à qual o atestado está vinculado constituirá prova da capacidade técnico-profissional da pessoa jurídica somente se o responsável técnico indicado estiver ou venha a ser integrado ao seu quadro técnico por meio de declaração entregue no momento da habilitação ou da entrega das propostas.

Certificamos que se encontra vinculado à presente CAT o atestado apresentado em cumprimento à Lei nº 8.666/93, expedido pela pessoa jurídica contratante, a quem cabe a responsabilidade pela veracidade e exatidão das informações nele constantes. É de responsabilidade deste Conselho a verificação da atividade profissional em conformidade com a Lei nº 5.194/66 e Resoluções do Conselho Federal de Engenharia e Agronomia - CONFEA.

Esta certidão perderá a validade, caso ocorra qualquer alteração posterior dos elementos cadastrais nela contidos.

Fica(m) Excluído(s), no entanto, o(s) serviço(s) cujas atribuições não competem ao(s) profissional(is) em questão.

A autenticidade desta Certidão pode ser verificada em: <https://crea-ma.sitac.com.br/publico/>, com a chave: 3W9a3

Conselho Regional de Engenharia e Agronomia do Estado do Maranhão
Rua 28 de Julho, nº 214, Centro, São Luís/MA
Tel: + 55 (98) 2106-8300 Fax: + 55 (98) 2106-8300 E-mail: faleconosco@creama.org.br

CREA-MA
Conselho Regional de Engenharia e Agronomia do Estado do Maranhão

Impresso em: 30/11/2020, às 12:15.



72

ATESTADO DE CAPACIDADE TÉCNICA

Atestamos para os devidos fins que o Engenheiro Civil Ricardo Manoel de Freitas Figueiredo, Registro Nacional CONFEA N°. 110534121-6 CREA: 8898DMA, executou os serviços especificados na planilha abaixo, em conformidade com as condições contratuais, normas e especificações técnicas, não havendo nada que desabone a capacidade técnica do mesmo. A contratante dos serviços foi a empresa GOMES SODRÉ ENGENHARIA EIRELI inscrita no CNPJ: 11.004.413/0001-60 localizada na Rua das Palmeiras nº2 Jardim Renascença. Os serviços executados são de propriedade da PREFEITURA DE CAMPOS DA UFMA- FUNDACAO UNIVERSIDADE FEDERAL DO MARANHÃO inscrita no CNPJ: 06.279.103/0001-19, localizada Av. dos Portugueses, 1966 - Bacanga, São Luís - MA, o local dos serviços foram executados no seguinte endereço: Rua Cândido Ribeiro, Centro Histórico, Complexo Fábrica Santa Amélia (Unidade de Ensino, Unidade Hoteleira, Laboratório, Empresa Junior, Biblioteca e Auditório) Área de 7.359,00 m², no período de 27/01/2011 a 30/03/2014.

Descrição do contrato: EXECUCAO DOS SERVIÇOS DE ENGENHARIA; ASSUMINDO A CORRESPONSABILIDADE TECNICA DA EXECUCAO DOS SERVICOS DE RESTAURACAO E REQUALIFICACAO DO CONJUNTO EDIFICADO DA ANTIGA FABRICA SANTA AMELIA. CONTRATO 24/2010 - CEL - PRECA, SICOM N. 56/2010 OS N. 047/2010.

A Anotação de Responsabilidade Técnica referente a execução deste objeto de contrato foi registrado sob o número N° 00011053412165055110.

ITEM	DESCRIÇÃO	UNID.	QUANT
01	SERVIÇOS PRELIMINARES		
01.01	LIMPEZA DA ÁREA	M2	6.590,00
01.02	LIGAÇÃO PROVISÓRIA DE ENERGIA	UN	1,00
01.03	LIGAÇÃO PROVISÓRIA DE ÁGUA E ESGOTO	UN	1,00
01.04	PLACA DA OBRA (PADRÃO GOVERNO FEDERAL)	UN	1,00
01.05	TAPUME EM CHAPA METALICA COM ADESIVO	M	140,45
01.06	ANDAIME FACHADEIRO	M2	1.730,63
01.07	LOCAÇÃO DA OBRA	M2	4.770,27
01.08	ART	UNID	1,00
01.09	PROTECAO DE FACHADA COM TELA DE POLIPROPILENO FIXADA EM ESTRUTURA DE MADEIRA COM ARAME GALVANIZADO (CÓD. SINAPI 73804/001)	M2	164,00
01.10	EXECUÇÃO DE ESCADA DE SERVIÇO DO TÉRREO AO 1º PAVIMENTO COM MADEIRA DE 2A	M2	12,00
01.11	ESCAVAÇÃO CUIDADOSA EM SOLO DE 2ª CATEGORIA COM ACOMPANHAMENTO/ MONITORAMENTO DE ARQUEÓLOGO	M3	1.136,00

GOMES SODRÉ ENGENHARIA EIRELI
Rua das Palmeiras, 02, Qd 62, Renascença I - São Luís - MA - CEP 65075-300 - CNPJ: 11.004.413/0001-60 - E: 12.094.617-8
Fone/Fax: (98) 3256.1174 e-mail: gse@gomesodre.com.br

Scanned by CamScanner



Este documento encontra-se registrado no Conselho Regional de Engenharia e Agronomia do Estado do Maranhão, vinculado à Certidão nº 779782/2017, em 15/05/2017 emitida



Certidão nº 779782/2017
30/11/2020, 12:15

Chave de Impressão: 3W9a3

O documento neste ato registrado foi emitido em 15/05/2017 e contém 52 folhas

GOMES SODRÉ

engenharia

01.12	EXECUÇÃO DE GUARDA CORPO PROVISÓRIO H=1,00M DE MADEIRA DE SEGUNDA	M	31,00
01.13	ANDAIME TUBULAR METÁLICO	M2/MÊS	6.300,00
01.14	ANDAIME TIPO ROHR INCLUSIVE MONTAGEM E DESMONTAGEM	M2/MÊS	9.500,00
01.15	LIMPEZA DE MURO DE ARRIMO COM APLICAÇÃO DE HERBICIDA	M2	440,00
01.16	LIMPEZA ESPECIAL DA FONTE/ RESERVATÓRIO E DO SEU ENTORNO, TRANSPORTE HORIZONTAL E BOTA FORA	M3	30,00
01.17	LIMPEZA DO QUINTAL INCLUINDO CAPINA E CORTE - COM REMOÇÃO DE SUCATA	M2	1.656,21
01.18	REATERRO APILOADO (MANUAL) DE VALA COM DESLOCAMENTO DE MATERIAL EM CAMADAS DE 20 CM (CÓD. SINAPI: 73904/002)	M3	267,00
01.19	ESCAVAÇÃO MECANIZADA EM SOLO DE 2ª CATEGORIA COM ACOMPANHAMENTO ARQUEOLÓGICO	M3	972,00
01.20	ESCORAMENTO CONTÍNUO DE VALAS	M2	15,00
01.21	MOBILIZAÇÃO DE MÁQUINAS E EQUIPAMENTOS	UN	1,00
01.22	MOBILIZAÇÃO E DESMOBILIZAÇÃO DE EQUIPAMENTO DE SONDAGEM A PERCUSSÃO (CÓD. SINAPI: 72733)	UN	9,00
01.23	DEDETIZAÇÃO	M2	3.012,00
01.24	ARTE E PLOTAGEM EDUCATIVA APLICADO EM TAPUME	M2	21,00
01.25	ANÁLISE LABORATORIAL DE ARGAMASSA DE REBOCO	UN	2,00
02	DEMOLIÇÃO E REMOÇÕES		
02.01	DEMOLIÇÃO DE REVESTIMENTO EM ALVENARIA DE PEDRA OU DEMOLIÇÃO DE REVESTIMENTO EM ARGAMASSA	M2	6.519,20
02.02	DEMOLIÇÃO DE ALVENARIAS EM GERAL	M2	558,88
02.03	DEMOLIÇÃO DE PISO EXISTENTE, CERÂMICO OU CIMENTADO, INCLUSIVE CONTRAPISO E LASTRO	M2	2.261,69
02.04	ESCAVAÇÃO DO TERRENO	M3	46,00
02.05	REMOÇÃO DE ESQUADRIAS EXISTENTES PARA RESTAURO E REAPROVEITAMENTO	UN	76,00
02.06	REMOÇÃO DE LOUÇAS E METAIS	UN	14,00
02.07	RETIRADA DO ENTELHAMENTO EM TELHAS CERÂMICAS TIPO COLONIAL E FRANCESA COM REAPROVEITAMENTO	M2	1.955,06
02.08	TRANSPORTE HORIZONTAL E BOTA-FORA DE MATERIAL EXCEDENTE	M3	8.616,00
02.09	REMOÇÃO E CARGA MANUAL DE ENTULHO EM CAÇAMBA ESTACIONÁRIA (cód. Sinapi: 72897)	M3	8.616,00
02.10	RETIRA DA BEIRAL TIPO DUPLA BICA	M	13,00
02.11	RETIRADA DE PILARES METÁLICOS EM FERRO FUNDIDO	UN	3,00
02.12	REMOÇÃO CUIDADOSA DE BARROTES PARA SELEÇÃO DE PEÇAS E RESTAURO	M	961,65

Este documento encontra-se registrado no Conselho Regional de Engenharia e Agronomia do Estado do Maranhão, vinculado à Certidão nº 779782/2017, emitida em 15/05/2017



Certidão nº 779782/2017
30/11/2020, 12:15
Chave de Impressão: 3W9a3

O documento neste ato registrado foi emitido em 15/05/2017 e contém 52 folhas

GOMES SODRÉ ENGENHARIA EIRELI
Rua das Palmeiras, 02, Qd 82, Rancançal - São Luís - MA - CEP 65075-309 - CNPJ: 13.034.413/0001-60 - F.E.: 12.094.837-8
Fone/Fax: (98) 3256 11 74 - e-mail: gse@gomesudre.com.br

Scanned by CamScanner

Conselho Regional de Engenharia e Agronomia do Estado do Maranhão
Rua 28 de Julho, nº 214, Centro, São Luís/MA
Tel: + 55 (98) 2106-8300 Fax: + 55 (98) 2106-8300 E-mail: faleconosco@creama.org.br

CREA-MA
Conselho Regional de Engenharia e Agronomia do Estado do Maranhão



Impresso em: 30/11/2020, às 12:15.

GOMES SODRÉ
engenharia

02.13	RETIRADA DE POSTE DE CONCRETO	UN	2,00
02.14	RETIRADA DE ESTEIO DE SUSTENTAÇÃO ESTRUTURAL DE PAREDE	M	6,00
02.15	DEMOLIÇÃO DE CONCRETO ARMADO	M3	61,00
02.16	RETIRADA DE ENCALIÇAMENTO	M2	32,00
02.17	RETIRADA DE CALHA FERRO FUNDIDO	M	256,00
02.18	DEMOLIÇÃO DE CONCRETO CICLÓPICO EM PAVIMENTO BEM 1, SUB LASTRO H=15CM	M2	1.791,00
02.19	RETIRADA DE DUTOS DE DRENAGEM	M	78,00
02.20	DESMONTAGEM DE ESTRUTURA DE MADEIRA COM TESOURAS PARA TELHAS CERAMICAS	M2	705,00
02.21	RETIRADA DE ASSOALHO DE MADEIRA, EXCLUSIVE RETIRADA DE VIGAMENTO (CÓD. SINAPI: 72240) M2 9,08	M2	412,00
02.22	RETIRADA DE ARBUSTOS ENCROSTADA NO MACIÇO	M2	834,00
02.23	REMOÇÃO DE ÁRVORE DE GRANDE PORTE	UN	1,00
03	ESTRUTURA		
03.01	CONCRETO USINADO FCK 10,0 MPA LANÇADO EM FUNDAÇÃO	M3	34,20
03.02	FORMA DE CHAPA DE MADEIRA COMPENSADA PLASTIFICADA, E= 12MM	M2	2.808,00
03.03	ARMAÇÃO AÇO CA-50	KG	23.166,00
03.04	ARMAÇÃO AÇO CA-60	M3	3.474,00
03.05	CONCRETO USINADO FCK 30MPA LANÇADO EM ESTRUTURA DE CONCRETO ARMADO	M3	234,00
03.06	IMPERMEABILIZAÇÃO COM MANTA ASFALTICA EM ESTRUTURAS	M2	70,00
03.07	LAJE PRE-FABRICADA DE PISO (H=14cm), DIMENSIONADA PARA SOBRECARGA DE 1,00 TONELADA POR M², COM VIGOTA PROTENDIDA E LAJOTA CERÂMICA, RECOBRIMENTO EM CONCRETO 30 MPA COM e=6cm	M2	403,00
03.08	LAJE PRE-FABRICADA DE PISO (H=14cm), DIMENSIONADA PARA SOBRECARGA DE 0,50 TONELADA POR M², COM PAINEL TRELIÇADO; RECOBRIMENTO EM CONCRETO 30 MPA COM e=12cm	M2	550,00
03.09	RESTAURAÇÃO E RECOLOCAÇÃO DE PILARES METÁLICOS DE FERRO FUNDIDO(DE 6 METROS,144 KG POR M, DIAMETRO DE 35cm), COM TRATAMENTO MECÂNICO ST3, PINTURA EPOXI, APLICAÇÃO DE ALCATRÃO DE ULHA NA BASE ENTERRADA	UN	3,00
03.10	RESTAURAÇÃO DE PILARES METÁLICOS DE FERRO FUNDIDO(DE 6 METROS,144 KG POR M, DIAMETRO DE 35cm), COM TRATAMENTO MECÂNICO ST3, PINTURA EPOXI, APLICAÇÃO DE ALCATRÃO DE ULHA NA BASE ENTERRADA	UN	52,00
03.11	EXECUÇÃO DE ESTRUTURA METÁLICA AÇO A-350 DE APOIO DA CAIXA D'AGUA	KG	7.426,98

GOMES SODRÉ ENGENHARIA EIRELI
Rua das Palmeiras, 02, Qd 62, Beneditina I - São Luis - MA - CEP 65075-300 - CNPJ: 11.004.413/0001-60 - F.E: 12.093.411-8
Fone/Fax: (98) 3256 1174 - e-mail: gse@gomessodre.com.br

Scanned by CamScanner

Conselho Regional de Engenharia e Agronomia do Estado do Maranhão
Rua 28 de Julho, n° 214, Centro, São Luis/MA
Tel: + 55 (98) 2106-8300 Fax: + 55 (98) 2106-8300 E-mail: faleconosco@creama.org.br

CREA-MA
Conselho Regional de Engenharia e Agronomia do Estado do Maranhão

Impresso em: 30/11/2020, às 12:15.



Este documento encontra-se registrado no Conselho Regional de Engenharia e Agronomia do Estado do Maranhão, vinculado à Certidão nº 779782/2017, emitida em 15/05/2017



Certidão nº 779782/2017

30/11/2020, 12:15

Chave de Impressão: 3W9a3

O documento neste ato registrado foi emitido em 15/05/2017 e contém 52 folhas

GOMES SODRÉ
engenharia

03.12	ESCORAMENTO/ ESTABILIZAÇÃO DE VÃOS/ ALVENARIA DE PEDRA COM PEÇAS DE MADEIRA DE LEI 3X6"; CONSIDERANDO 2M³ PARA CADA 1M² DE ÁREA ESCORADA	M3	45,00
03.13	DESFORMA DE ESTRUTURAS, ALT. OU PROFUND. MAIOR QUE 1,50M (CÓD. SINAPI: 73732)	M2	3.327,00
03.14	RESTAURAÇÃO DE EXTREMIDADES DAS VIGAS METÁLICAS COM 45KG/ EXTREMIDADE COM APLICAÇÃO ALCATRÃO DE HULHA	UN	16,00
03.15	RESTAURAÇÃO DE BARROTEAMENTO DE MADEIRA ANTIGO SEÇÃO MEDIA 16X18cm	M	218,00
03.16	EXECUÇÃO DE BARROTE NOVO EM MADEIRA DE LEI (Ipê) SEÇÃO MÉDIA 16X18cm	M	908,00
03.17	ESCORAMENTO/CIMBRAMENTO METÁLICO PARA LAJES	M3	1.135,00
03.18	ESTABILIZAÇÃO DO TERRENO EM SOLO CIMENTO NO TRAÇO 1:5:5, COM COMPACTAÇÃO MECÂNICA	M3	228,80
03.19	RESTAURAÇÃO E ESTABILIZAÇÃO DA BASE DA CHAMINÉ DE 27 METROS	M3	12,00
03.20	EXECUÇÃO DE ESTRUTURA DE MADEIRA NA FACHADA DO MIRANTE COM PASSARELA DE ACESSO	UN	1,00
03.21	RESTAURAÇÃO E RECOLOCAÇÃO DO BARROTEAMENTO DE MADEIRA DE LEI LAVRADA RESTAURADO E TRATADO	M	365,00
03.22	RESTAURAÇÃO DE ARCO DE VÃOS EM ESTRUTURA DE MADEIRA	UN	5,00
03.23	RESTAURAÇÃO E REFORÇO ESTRUTURAL DO PERFIL METÁLICO DE APOIO AS PAREDES LATERAIS DO MIRANTE (SEÇÃO I) ; COM BASES DE CONCRETO ARMADO - 30 MPA BEM 01	UN	4,00
03.24	REFORÇO ESTRUTURAL COM CONCRETO CICLÓPICO COM ARGAMASSA NÃO RETRÁTIL IMPERMEABILIZADA NAS SALAS DE AULA DA FACHADA FRONTAL	M3	13,15
04	ESTRUTURA METÁLICA E COBERTURA		
04.01	ESTRUTURA METÁLICA DE COBERTURA, PILARES E VIGAS E TESOURAS	KG	62.965,12
04.02	ESTRUTURA METÁLICA EXISTENTE 35KG/M2 (TESOURAS E RIPAS EM PERFIS METÁLICOS) - RESTAURAÇÃO, LIMPEZA ST3 E APLICAÇÃO DE NOVA PINTURA EPOXI	M2	720,00
04.03	ESTRUTURA EM MADEIRA PARA TELHA CERÂMICA (TIPO COLONIAL OU FRANCESA) - PARAJU, CUMARU OU MAÇARANDUBA (1º PAV; MIRANTE; SUBESTAÇÃO; GRÊMIO E ACESSO AO PAV INF) TESOURAS TERÇAS CAIBROS E RIPAS	M2	3.636,54
04.04	COBERTURA EM TELHA CERÂMICA, TIPO FRANCESA	M2	1.020,00
04.05	CALHA EM CHAPA GALVANIZADA	M	459,00
04.06	RUFO EM CHAPA GALVANIZADA	M	151,00
04.07	ESCORAMENTO DE VÃOS COM PEÇAS DE MADEIRA DE LEI 3X6"; CONSIDERANDO 2M³ PARA CADA 1M² DE ÁREA ESCORADA	M3	238,00
04.08	EXECUÇÃO DE COSTURA DE ALVENARIA DE PEDRA COM RACHADURA COM GRAMPEAMENTO COM AÇO DE BITOLA 3/8"	M2	87,00

Este documento encontra-se registrado no Conselho Regional de Engenharia e Agronomia do Estado do Maranhão, vinculado à Certidão nº 779782/2017, em 15/05/2017 emitida



Certidão nº 779782/2017
30/11/2020, 12:15
Chave de Impressão: 3W9a3

O documento neste ato registrado foi emitido em 15/05/2017 e contém 52 folhas

GOMES SODRÉ ENGENHARIA EIRLU

Rua das Palmeiras, 02, Qd. A2, Renascença I - São Luís - MA - CEP 65075-300 - CNPJ 11.604.413/0001-60 - I.E.: 12.094.617-8
Fone/Fax: (98) 3256 1174 - e-mail: gse@gomessodre.com.br

Scanned by CamScanner

Conselho Regional de Engenharia e Agronomia do Estado do Maranhão

Rua 28 de Julho, nº 214, Centro, São Luís/MA

Tel: + 55 (98) 2106-8300 Fax: + 55 (98) 2106-8300 E-mail: faleconosco@creama.org.br



Conselho Regional de Engenharia e Agronomia do Estado do Maranhão

Impresso em: 30/11/2020, às 12:15



GOMES SODRÉ
 engenharia

04.09	RESTAURAÇÃO DE VIGAS METÁLICAS EM PERFIL I DE VALOR HISTÓRICO 32,7 kg/ml ; 0,6M ² DE ÁREA RESTAURADA POR METRO LINEAR;	KG	1.690,00
04.10	RESTAURAÇÃO DE TESOURAS METÁLICAS DE FERRO FUNDIDO DE VALOR HISTÓRICO 90 kg/UN;	UN	113,00
04.11	RUFO DE CONCRETO ARMADO	M	101,00
04.12	RESTAURAÇÃO ESTRUTURA DE MADEIRA PARA COBERTURA DE TELHA CERÂMICA	M2	658,00
04.13	RESTAURAÇÃO DE BEIRAL TIPO DUPLA BICA	M	92,00
04.14	EXECUÇÃO DE CACHORRO DE MADEIRA TRABALHADO RÉPLICA DO ORIGINAL	UN	120,00
04.15	RESTAURAÇÃO DE EXTREMIDADES DE RIPAS METÁLICAS INCRUSTADAS NO MACIÇO	UN	255,00
04.16	EXECUÇÃO DE BEIRAL ESTILO COLONIAL PORTUGUÊS COM DUAS FIADAS DE TELHAS EMBOÇADAS - DUPLA BICA	M	13,00
04.17	DRENAGEM DA COBERTURA COM TUBOS DE QUEDA EM PVC 100mm FIXADO COM ABRAÇADEIRAS	M	196,00
04.18	CONDUTOR VERTICAL DE ZINCO DN 100	M	61,50
04.19	MUDANÇA DE ESPAÇAMENTO DE RIPAS METÁLICAS PARA ADEQUAÇÃO DO TAMANHO DAS TELHAS FRANCESAS	M2	613,00
04.20	RECOLOCAÇÃO DE TELHAS FRANCESAS - SEM MATERIAL	M2	1.155,00
04.21	EMBOÇAMENTO DE CUMEEIRA E ESPIGÃO	M	390,00
04.22	MANTA TIPO LÂMINA ALUMINIZADA DUPLA FACE ISOLANTE REFLETIVA FIXADA SOBRE OS CAIBROS	M2	3.635,00
04.23	RETIRADA E RECOLOCAÇÃO DE TELHAS SEM FORNECIMENTO DO MATERIAL COM GRAMPEAMENTO COM ARAME DE COBRE Nº 11	M2	273,70
04.24	COBERTURA DE TELHA CERÂMICA PAULISTA Prensada COM ENCAIXE	M2	3.635,00
04.25	SUBSTITUIÇÃO DE FUNIL DE ZINCO PARA CALHAS DE COBERTURA	UN	8,00
04.26	EXECUÇÃO DE ESTRUTURA METÁLICA VIGAS, PILARES - AUDITÓRIO	KG	46.613,16
04.27	EXECUÇÃO DE ESTRUTURA EM PRÉDIO HISTÓRICO DE VIGAS E PILARES METÁLICO EM PERFIL " I E H" PARA MEZANINO, GRÊMIO E ANEXO A ÁREA DO CAFÉ	KG	46.673,67
04.28	ABERTURA E FECHAMENTO DO MACIÇO PARA RESTAURAÇÃO E REFORÇO DAS EXTREMIDADES DAS TESOURAS METÁLICAS, COM TROCAS DE PEÇAS QUANDO NECESSÁRIO, TRATAMENTO ST3 E APLICAÇÃO DE ALCATRÃO DE HULHA E PINTURA EPOXI	UN	69,00
04.29	RESTAURAÇÃO DE ESTRUTURA METÁLICA EM FERRO FUNDIDO DE COBERTURA COM MÉTODO ST3 E TROCA DE TRECHOS DANIFICADOS; MÉDIA DE 11 KG DE FERRO PO M ²	M2	1.807,00
04.30	RESTAURAÇÃO COM LAVAGEM MECÂNICA DE TELHAS FRANCESAS E COLONIAL, COM APLICAÇÃO DE SILICONE	UN	16.633,00
04.31	RESTAURAÇÃO DE CALHA DE FERRO FUNDIDO DE VALOR HISTÓRICO	M	194,10

Este documento encontra-se registrado no Conselho Regional de Engenharia e Agronomia do Estado do Maranhão, vinculado à Certidão nº 779782/2017, em 15/05/2017 emitida



Certidão nº 779782/2017
30/11/2020, 12:15

Chave de Impressão: 3W9a3

O documento neste ato registrado foi emitido em 15/05/2017 e contém 52 folhas

GOMES SODRÉ ENGENHARIA EIRELI
Rua das Palmeiras, 02, Qd 02, Renascença I - São Luís - MA - CEP 65075-300 - CNPJ: 11.004.413/0001-60 - Fone: 12 094 637.8
Fone/Fax: (98) 3256 11 74 - e-mail: gsc@gomessodre.com.br

Scanned by CamScanner

Conselho Regional de Engenharia e Agronomia do Estado do Maranhão
Rua 28 de Julho, nº 214, Centro, São Luís/MA
Tel: + 55 (98) 2106-8300 Fax: + 55 (98) 2106-8300 E-mail: faleconosco@creama.org.br

CREA-MA
Conselho Regional de Engenharia e Agronomia do Estado do Maranhão



Impresso em: 30/11/2020, às 12:15.

77

GOMES SODRÉ
engenharia

04.32	RETIRADA DE PEÇAS DE MADEIRA (0,17X0,17X6M) DE SUSTENTAÇÃO DOS ANTIGOS TEARES, COM APOIO DE TIRANTES- INCLUSIVE TRANSPORTE VERTICAL, HORIZONTAL, ABERTURA E FECHAMENTO DE MACIÇO DE PEDRA ARGAMASSADA	UNID	101,00
04.33	SUBSTITUIÇÃO DE PEÇA DE MADEIRA POR PERFIL METÁLICO COM ALMA DE 25CM E ABA DE 15CM, NA VARANDA NORTE DO 1º PAVIMENTO	UNID	1,00
05	ALVENARIAS E FECHAMENTOS		
05.01	ALVENARIA DE TIJOLOS CERÂMICO FURADO E= 09CM 1/2 VEZ	M2	5.050,00
05.02	ALVENARIA DE TIJOLO CERÂMICO FURADO E=14CM	M2	996,00
05.03	ALVENARIA DE TIJOLO CERÂMICO FURADO E=19CM	M2	414,00
05.04	APERTO DE ALVENARIAS COM ARGAMASSA EXPANSIVA, E= 09CM	M	351,69
05.05	APERTO DE ALVENARIAS COM ARGAMASSA EXPANSIVA, E= 09CM	M	36,01
05.06	APERTO DE ALVENARIAS COM ARGAMASSA EXPANSIVA, E= 09CM	M	83,91
05.07	ALVENARIA DE BLOCOS CHEIOS DE CONCRETO ESTRUTURAL ESPESURA DE 15CM	M2	353,00
05.08	ALVENARIA DE BLOCOS CHEIOS DE CONCRETO ESTRUTURAL ESPESURA DE 25CM	M2	73,00
05.09	VERGAS E CONTRA-VERGAS EM CONCRETO ARMADO	M3	4,68
05.10	ALVENARIA DE EMBASAMENTO COM PEDRA ARGAMASSADA	M3	39,00
05.11	ESCARIFICAÇÃO E EMBRECHAMENTO DE ALVENARIA DE PEDRA ARGAMASSADA	M2	85,00
05.12	RESTAURAÇÃO DE PAREDE EM ALVENARIA DE TAIPA DE AMARRAÇÃO EM CRUZ DE SANTO ANDRÉ, COM SUBSTITUIÇÃO PEÇAS DE MADEIRA LAVRADA COMPOMETIDAS PELA AÇÃO DE XILÓFAGOS, RECOMPOSIÇÃO DE ARGAMASSA DE PREENCHIMENTO E ESCORAMENTO ESPECIAL DE MADEIRA EM ALVENARIA	M2	124,00
05.13	EXECUÇÃO DE TAIPA DE ALVENARIA DE CRUZ DE SANTO ANDRÉ	M2	32,00
05.14	EXECUÇÃO DE MURO DE ARRIMO EM BLOCO DE CONCRETO ESTRUTURAL e=19cm E AÇO 3/8"	M	23,10
05.15	EXECUÇÃO DO MURO DE ARRIMO EM ALVENARIA DE PEDRA ARGAMASSADA e= 40CM	M3	7,00
05.16	RESTAURAÇÃO/RECONSTITUIÇÃO EM PAREDES DE AMARRAÇÃO INGLESA	M2	55,00
06	IMPERMEABILIZAÇÃO		
06.01	ARGAMASSA POLIMÉRICA	M2	286,33
06.02	CAMADA DE REGULARIZAÇÃO E DEFINIÇÃO DE CAIMENTOS	M2	325,33
06.03	MANTA ASFÁLTICA ESTRUTURADA E= 4,0MM, INCLUSIVE PROTEÇÃO MECÂNICA	M2	137,00
06.04	IMPERMEABILIZAÇÃO DE CISTERNA igolflex preto	M2	82,00
07	REVESTIMENTOS INTERNOS E EXTERNOS		

Este documento encontra-se registrado no Conselho Regional de Engenharia e Agronomia do Estado do Maranhão, vinculado à Certidão nº 779782/2017, em 15/05/2017 emitida



Certidão nº 779782/2017
30/11/2020, 12:15
Chave de Impressão: 3W9a3
O documento neste ato registrado foi emitido em 15/05/2017 e contém 52 folhas

GOMES SODRÉ ENGENHARIA LIRELU
Rua das Palmeiras, 02, Qd 62, Renaissance I - São Luis - MA - CEP 65075-300 - CNPJ 11.604.413/0001-60 - Fone/Fax (98) 3256 11 74 e-mail: gies@gnmessodre.com.br

Scanned by CamScanner

Conselho Regional de Engenharia e Agronomia do Estado do Maranhão
Rua 28 de Julho, nº 214, Centro, São Luis/MA
Tel: + 55 (98) 2106-8300 Fax: + 55 (98) 2106-8300 E-mail: faleconosco@creama.org.br

CREA-MA
Conselho Regional de Engenharia e Agronomia do Estado do Maranhão



Impresso em: 30/11/2020, às 12:15.

78

GOMES SODRÉ
 engenharia

07.01	CHAPISCO 1:3	M2	16.256,87
07.02	EMBOÇO 1:4	M2	16.256,87
07.03	REBOCO 1:5	M2	15.726,04
07.04	CERÂMICA ESMALTADA 20X20 CM, COR BRANCA REF. LINHA WHITE BASIC MATE / CECRISA	M2	530,83
07.05	SUBSTITUIÇÃO DE ADOBE DESAGRAGADO DE PAREDES	M2	45,00
07.06	PORCELANATO RETIFICADO 30X60CM COR BRANCO ACABAMENTO ACETINADO	M2	144,12
07.07	ARREIMATE CERÂMICO REF. MODELO TECHNO LONDON WHITE 5X20CM, PORTOBELLO	M	204,69
08	PAVIMENTAÇÃO		
08.01	LASTRO DE CONCRETO 5CM 1:3:5	M2	3.995,96
08.02	CAMADA DE REGULARIZAÇÃO	M2	1.062,26
08.03	PISO EM CERÂMICA ANTIDERRAPANTE, PEI-5 40X40, REF. LINHA LASER, COR CINZA / PORTOBELLO	M2	421,88
08.04	ESCADA COM PISOS E ESPELHOS EM BOM ESTADO DE CONSERVAÇÃO. APLICAR CALAFETAÇÃO E RASPAGEM	M2	17,53
08.05	PORCELANATO 60X120CM, COR CITY CEMENT - PORTOBELLO	M2	64,65
08.06	GRANITO CINZA ANDORINHA ESP= 20MM	M2	107,82
08.07	RESTAURO DE PISO EM TABUADO DE MADEIRA DE LEI, A SER MANTIDO SUBSTITUINDO-SE AS PEÇAS DANIFICADAS E COMPLEMENTANDO TRECHOS COM PERDAS. FIXAR TRECHOS EM DESPRENDIMENTO EXECUTAR CALAFETAÇÃO E APLICAR RASPAGEM MÁQUINA	M2	510,33
08.08	ASSOALHO PROVISÓRIO DE MADEIRA NAS LATERAIS DA ESCADA DE SERVIÇO	M2	8,00
08.09	RESTAURAÇÃO E LIMPEZA DE PEDRA DE MÁRMORE DE LIOZ OU CANTARIA, INCLUSIVE APLICAÇÃO DE PRÓTESES QUANDO NECESSÁRIO	M2	25,00
08.10	APILOAMENTO DE SUPERFÍCIE	M2	2.909,52
08.11	RESTAURAÇÃO DE ESCADA DE MADEIRA EM JACARANDÁ INCLUSIVE TROCA DE PEÇAS DANIFICADAS DA ESTRUTURA, BALAUSTRÉ E PISO	UN	1,00
08.12	REATERRO E COMPACTAÇÃO MECANICO DE VALA COM COMPACTADOR MANUAL (CÓD. SINAPI: 74015/001) M3	M3	112,00
08.13	EXECUÇÃO EM PRÉDIO HISTÓRICO DE PISO DE ALTA RESISTÊNCIA TIPO KORODUR 15mm; POLIMENTO SUPERFICIAL COM APLICAÇÃO DE SELADOR E CERA MELANIZADA ANTIDERRAPANTE BRILHO MOLHADO SOBRE GRANILITE - 4 DEMÃOS	M2	2.261,61
08.14	ASSOALHO DE MADEIRA DE LEI IPÊ L=15cm e=2,5cm TIPO MACHO FÊMEA FIXADO NO BARROTEAMENTO	M2	1.040,69
08.15	EXECUÇÃO DE MATACOADO COM PEDRA DE MÃO E ARGAMASSA DE CIMENTO E AREIA 1:3	M2	1.645,00

Este documento encontra-se registrado no Conselho Regional de Engenharia e Agronomia do Estado do Maranhão, vinculado a Certidão nº 779782/2017, emitida em 15/05/2017



Certidão nº 779782/2017

30/11/2020, 12:15

Chave de Impressão: 3W9a3

O documento neste ato registrado foi emitido em 15/05/2017 e contém 52 folhas

GOMES SODRÉ ENGENHARIA EMBLJ
 Rua das Palmeiras, 02, 04, 02, Residência I - São Luís - MA - CEP 65075-300 - CNPJ 11.004.413/0001-60 - I.E.: 12.094.637-8
 Fone/Fax: (98) 3256 11 74 - e-mail: gse@gomessodre.com.br

Scanned by CamScanner

Conselho Regional de Engenharia e Agronomia do Estado do Maranhão

Rua 28 de Julho, nº 214, Centro, São Luís/MA

Tel: + 55 (98) 2106-8300 Fax: + 55 (98) 2106-8300 E-mail: faleconosco@creama.org.br

CREA-MA
 Conselho Regional de Engenharia e
 Agronomia do Estado do Maranhão

Impresso em: 30/11/2020, às 12:15.



79

GOMES SODRÉ
engenharia

08.16	PAVIMENTO DE PARALELEPÍEDO SOBRE COLCHÃO DE AREIA E PO DE PEDRA REJUNTADO COM CIMENTO E AREIA	M2	315,00
08.17	PAVIMENTO EM CONCRETO 25MPA EM CALÇADA COM ESTAMPAS RETANGULARES E PISO TÁTIL	M2	86,00
08.18	CORPO BSTC - TUBO DE CONCRETO PARA DRENO, CONCRETO ARMADO, Ø 1,2M, REJUNTADO COM ARGAMASSA DE CIMENTO E AREIA SEM PENEIRAR NO TRAÇO 1:3	M	70,00
09	FORROS E TETOS		
09.01	CHAPISCO	M2	416,29
09.02	REBOCO	M2	416,29
09.03	FORRO DE GESSO ACARTONADO	M2	434,88
09.04	MOLDURA E CIMALHA EM MADEIRA (ANGELIM OU PAU D'ARCO) PARA ARREMATE DO FORRO JUNTO À PAREDE	M	996,84
09.05	FORRO DE PLACA CIMENTÍCIA DE ALTA DURABILIDADE E RESISTÊNCIA A IMPACTOS, ACÚSTICO	M2	1.209,00
09.06	FORRO DE MADEIRA DE LEI TIPO SAIA E CAMISA L=20cm e=2,5cm; COM BARROTEAMENTO DE SUSTENTAÇÃO, BORDA COM FRISAMENTO DECORATIVO	M2	903,92
09.07	FORRO DE MADEIRA DE LEI TIPO MACHO FEMEA L=10cm e=1cm	M2	19,00
09.08	FORRO DE MADEIRA DE LEI TIPO MACHO FEMEA L=20cm e=2,5cm	M3	344,00
09.09	FORRO DE MADEIRA DE LEI RIPADO TIPO ESPINHA DE PEIXE ; RIPAS 5X2; COM BARROTEAMENTO DE SUSTENTAÇÃO	M2	352,46
10	RODAPÉS, SOLEIRAS, PEITORIS E ARREMATES		
10.01	RODAPÉ EM CERÂMICA 9X40CM, REF. LINHA LASER, COR CINZA / PORTOBELLO	M	226,25
10.02	RODAPÉ EM MADEIRA DE LEI	M	329,00
10.03	SOLEIRA EM GRANITO CINZA ANDORINHA APICOADO, ESP= 20MM	M2	26,00
10.04	SOLEIRA EM MADEIRA IGUAL AO TABUADO DO PISO EXISTENTE	M2	10,00
10.05	RODAPÉ EM GRANITO PRETO SÃO GABRIEL POLIDO H=20CM	M	197,02
11	ESQUADRIAS EXECUTADAS		
11.01	PORTA DE ABRIR, EM RÉGUAS DE MADEIRA (PAU D'ARCO), ESP. 35MM, COM ACABAMENTO EM PINTURA ESMALTE ACETINADO APLICADO APÓS EMASSAMENTO. BANDEIRA FIXA COM VEDAÇÃO EM VIDRO LISO INCOLOR, 4MM. FERRAGENS: OBRADIÇAS EM LATÃO, EXTRAFORTE COM ANÉIS, PARA PORTAS DE MADEIRA, ESP. 35MM. 4X3 1/2". ACABAMENTO PRETO BRILHANTE. 03 UNIDADES POR FOLHA. FECHOS: CONJUNTO PARA PORTAS DUPLAS, SUPERIOR COM 40CM E INFERIOR COM 20CM, EM LATÃO COM ACABAMENTO CROMADO ACETINADO. FECHADURA DE SEGURANÇA MECÂNICA DE EMBUTIR PARA PORTA EXTERNA. ESPELHO. ROSETA EM AÇO INOX COM ACABAMENTO PRETO FOSCO	M2	45,00

Este documento encontra-se registrado no Conselho Regional de Engenharia e Agronomia do Estado do Maranhão, vinculado à Certidão nº 779782/2017, emitida em 15/05/2017



Certidão nº 779782/2017
30/11/2020, 12:15
Chave de Impressão: 3W9a3

O documento neste ato registrado foi emitido em 15/05/2017 e contém 52 folhas

GOMES SODRÉ ENGENHARIA EIRELI
Rua das Palmeiras, 07, Qd 62, Saneamento I - São Luis - MA - CEP 65075-300 - CNPJ 11.004.413/0001-60 - I.E. 12.074.637-8
Fone/Fax (98) 3256 11 74 e-mail: gse@gomes Sodre.com.br

Scanned by CamScanner

Conselho Regional de Engenharia e Agronomia do Estado do Maranhão
Rua 28 de Julho, nº 214, Centro, São Luis/MA
Tel: + 55 (98) 2106-8300 Fax: + 55 (98) 2106-8300 E-mail: faleconosco@creama.org.br



Impresso em: 30/11/2020, às 12:15.



GOMES SODRÉ
engenharia

11.02	PORTA EM 01 FOLHA DE ABRIR. TIPO PRANCHETA, ESP. 35MM, COM ACABAMENTO EM LAMINADO MELAMÍNICO TEXTURIZADO, COR PRETA. MARCO E ALIZAR EM MADEIRA COM ACABAMENTO EM PINTURA ESMALTE ACETINADO APLICADO APÓS EMASSAMENTO, COR PRETA. FERRAGENS: DOBRADIÇAS EM LATÃO, EXTRAFORTE COM ANÉIS, PARA PORTAS DE MADEIRA, ESP. 35MM. 4X3 1/2". ACABAMENTO PRETO BRILHANTE. 03 UNIDADES POR FOLHA. FECHADURA MECÂNICA DE EMBUTIR PARA PORTA DE PASSAGEM. CHAPA TESTA E CONTRACHAPA EM AÇO INOX. MAÇANETA TIPO ALAVANCA EM ZAMAC COM ACAB PINTURA EPOXI PRETO FOSCO, SEM ESPELHO. AÇO INOX COM ACABAMENTO EM PRETO FOSCO	M2	62,00
11.03	PORTA ABRIR E BANDEIRA FIXA. EM VIDRO TEMPERADO, LISO, INCOLOR, ESPESSURA 10MM. FERRAGENS: FERRAGENS PARA VIDRO TEMPERADO ACABAMENTO CROMADO. PUXADORES DUPLOS EM AÇO INOX, ACABAMENTO ESCOVADO, COMPRIMENTO: 520MM, 21MM.	M2	5,00
11.04	JANELA DE ABRIR. EM MADEIRA (PAU D'ARCO), ESP. 30MM, COMPOSTA POR VEDAÇÃO EM RÉGUAS DE MADEIRA COM SISTEMA DE ENCAIXE TIPO MACHO-FÊMEA COM TRAVAMENTO HORIZONTAL. ACABAMENTO EM PINTURA ESMALTE ACETINADO APLICADO APÓS EMASSAMENTO. FERRAGENS: DOBRADIÇAS ARTESANAIS EXECUTADAS CONFORME MODELO ORIGINAL E FECHAMENTO COM FERROLHO OBS.: NAS JANELAS DA COZINHA OS FERROLHOS SERÃO SU POR TRINCOS METÁLICOS EXTERNOS INFERIOR	M2	86,00
11.05	JANELA EM VIDRO TEMPERADO LISO, INCOLOR, ESP.: 10MM. PIVO CENTRAL E BANDEIRA FIXA. FERRAGENS PARA VIDRO TEMPERADO, ACABAMENTO CROMADO.	M2	35,00
11.06	GUARDA-CORPO EM TUBO QUADRADO DE AÇO INOX POLIDO, 50X50MM, COM VEDAÇÃO EM BARRA CHATA DE AÇO INOX, 50X7MM, H= 100CM.	M2	64,00
11.07	PAINEL COMPOSTO POR VENEZIANAS DE MADEIRA (LÂMINAS COM 61,5X12,5MM). CONJUNTO DE LÂMINAS UNIDAS ENTRE SI POR UM SISTEMA MECÂNICO QUE PERMITE O MOVIMENTO GIRATÓRIO SINCRONIZADO DAS LÂMINAS.	M2	25,00
11	ESQUADRIAS RESTAURADAS		

Este documento encontra-se registrado no Conselho Regional de Engenharia e Agronomia do Estado do Maranhão, vinculado a Certidão nº 779782/2017, em 15/05/2017 emitida



Certidão nº 779782/2017
30/11/2020, 12:15

Chave de Impressão: 3W9a3

O documento neste ato registrado foi emitido em 15/05/2017 e contém 52 folhas

GOMES SODRÉ ENGENHARIA EIRELI
Rua das Palmeiras, 07, Qd 82, Renascença I - São Luís - MA - CEP 65075-300 - CNPJ 11.004.413/0001-60 - I.E.: 12.094.637-8
Fone/Fax: (98) 3256.1174 e-mail: gte@gomesodre.com.br

Scanned by CamScanner

Conselho Regional de Engenharia e Agronomia do Estado do Maranhão
Rua 28 de Julho, nº 214, Centro, São Luís/MA
Tel: + 55 (98) 2106-8300 Fax: + 55 (98) 2106-8300 E-mail: faleconosco@creama.org.br

CREA-MA
Conselho Regional de Engenharia e Agronomia do Estado do Maranhão



Impresso em: 30/11/2020, às 12:15.

81

GOMES SODRÉ
engenharia

11.08	RESTAURAÇÃO DE PORTA DE ABRIR EM MADEIRA COMPOSTA POR ANÉIS ALMOFADADOS E BANDEIRA FIXA EM MADEIRA A SER RESTAURADA. ACABAMENTO EM PINTURA ESMALTE ACETINADO APLICADO APÓS EMASSAMENTO. FERRAGENS: DOBRADIÇA TIPO CACHIMBO A SER RESTAURADA. ACABAMENTO EM PINTURA ESMALTE FOSCO COR PRETA. 02 UNIDADES POR FOLHA. FECHOS: CONJUNTO PARA PORTAS DUPLAS, SUPERIOR COM 40CM E INFERIOR COM 20CM, EM LATÃO COM ACABAMENTO CROMADO ACETINADO. FECHADURA DE SEGURANÇA MECÂNICA DE EMBUTIR PARA PORTA EXTERNA. CHAPA TESTA E CONTRACHAPA EM AÇO INOX. MAÇANETA TIPO ALAVANCA EM ZAMAC COM ACAB PINTURA EPOXI PRETO FOSCO, SEM ESPELHO. AÇO INOX COM ACABAMENTO EM PRETO FOSCO	M2	18,00
11.09	RESTAURAÇÃO DE JANELA DE ABRIR. EM MADEIRA (PAU D'ARCO), ESP. 30MM, COMPOSTA POR VEDAÇÃO EM RÉGUAS DE MADEIRA COM SISTEMA DE ENCAIXE TIPO MACHO-FÊMEA COM TRAVAMENTO HORIZONTAL. ACABAMENTO EM PINTURA ESMALTE ACETINADO APLICADO APÓS EMASSAMENTO. FERRAGENS: DOBRADIÇAS ARTESANAIS EXECUTADAS CONFORME MODELO ORIGINAL E FECHAMENTO COM FERROLHO OBS.: NAS JANELAS DA COZINHA OS FERROLHOS SERÃO SU POR TRINCOS METÁLICOS EXTERNOS INFERIOR	M2	27,00
11	ESQUADRIAS		
11.10	P1 - PORTA EM 02 FOLHAS DE ABRIR, EM RÉGUAS DE MADEIRA (PAU D'ARCO), ESP. 35MM, COM ACABAMENTO EM PINTURA ESMALTE ACETINADO APLICADO APÓS EMASSAMENTO. BANDEIRA FIXA COM VEDAÇÃO EM VIDRO LISO INCOLOR, 4MM. FERRAGENS: OBRADIÇAS EM LATÃO, EXTRAFORTE COM ANÉIS, PARA PORTAS DE MADEIRA, ESP. 35MM. 4X3 1/2". ACABAMENTO PRETO BRILHANTE. 03 UNIDADES POR FOLHA. FECHOS: CONJUNTO PARA PORTAS DUPLAS, SUPERIOR COM 40CM E INFERIOR COM 20CM, EM LATÃO COM ACABAMENTO CROMADO ACETINADO. FECHADURA DE SEGURANÇA MECÂNICA DE EMBUTIR PARA PORTA EXTERNA. CHAPA TESTA E CONTRACHAPA EM AÇO INOX. MAÇANETE TIPO ALAVANCA EM ZAMA ACABAMENTO EM PINTURA EPOXI PRETO FOSCO, ESPELHO. ROSETA EM AÇO INOX COM ACABAMENTO PRETO FOSCO. (1,42X2,75M)	UN	1,00

Este documento encontra-se registrado no Conselho Regional de Engenharia e Agronomia do Estado do Maranhão, vinculado à Certidão nº 779782/2017, em 15/05/2017



Certidão nº 779782/2017
30/11/2020, 12:15
Chave de Impressão: 3W9a3

O documento neste ato registrado foi emitido em 15/05/2017 e contém 52 folhas

Scanned by CamScanner



GOMES SODRÉ
engenharia

11.11	P2 - PORTA EM 02 FOLHAS DE ABRIR, CAIXILHOS EM ALUMÍNIO E VEDAÇÃO EM VENEZIANAS DE ALUMÍNIO ACABAMENTO ANODIZADO COR NATURAL. FERRAGENS: DOBRADIÇAS EM LATÃO, EXTRAFORTE COM ANÉIS, PARA PORTAS DE ALUMÍNIO, 4X3". ACABAMENTO CROMADO ACETINADO. 03 UNIDADES POR FOLHA. FECHOS: CONJUNTO PARA PORTAS DUPLAS, 20CM, EM LATÃO COM ACABAMENTO CROMADO ACETINADO. PORTA DE PASSAGEM. CHAPA TESTA E CONTRACHAPA EM AÇO INOX. MAÇANETA TIPO ACETINADO, SEM ESPELHO. ROSETA EM AÇO IN ACABAMENTO CROMADO ACETINADO (1,20X2,10M)	UN	1,00
11.12	P2A - PORTA EM 04 FOLHAS DE ABRIR, CAIXILHOS EM ALUMÍNIO E VEDAÇÃO EM VENEZIANAS DE ALUMÍNIO ACABAMENTO ANODIZADO COR NATURAL. FERRAGENS: DOBRADIÇAS EM LATÃO, EXTRAFORTE COM ANÉIS, PARA PORTAS DE ALUMÍNIO, 4X3". ACABAMENTO CROMADO ACETINADO. 03 UNIDADES POR FOLHA. FECHOS: CONJUNTO PARA PORTAS DUPLAS, 20CM, EM LATÃO COM ACABAMENTO CROMADO ACETINADO. FECHADURA MECÂNICA DE EMBUTIR PARA PORTA DE PASSAGEM. CHAPA TESTA E CONTRACHAPA EM AÇO INOX. MAÇANETA TIPO ALAVANCA EM ZAMAC COM ACABAMENTO CROMADO ACETINADO (3,00X2,10MACETINADO, SEM ESPELHO. ROSETA EM AÇO INCROMADO	UN	1,00
11.13	P3 - PORTA EM 01 FOLHA DE ABRIR. TIPO PRANCHETA, ESP. 35MM, COM ACABAMENTO EM LAMINADO MELAMÍNICO TEXTURIZADO, COR PRETA. MARCO E ALIZAR EM MADEIRA COM ACABAMENTO EM PINTURA ESMALTE ACETINADO APLICADO APÓS EMASSAMENTO, COR PRETA. FERRAGENS: DOBRADIÇAS EM LATÃO, EXTRAFORTE COM ANÉIS, PARA PORTAS DE MADEIRA, ESP. 35MM, 4X3 1/2". ACABAMENTO PRETO BRILHANTE. 03 UNIDADES POR FOLHA. FECHADURA MECÂNICA DE EMBUTIR PARA PORTA DE PASSAGEM. CHAPA TESTA E CONTRACHAPA EM AÇO INOX. MAÇANETA TIPO ALAVANCA EM ZAMAC COM ACAB PINTURA EPOXI PRETO FOSCO, SEM ESPELHO. AÇO INOX COM ACABAMENTO EM PRETO FOSCO. (0,80X2,10M)	UN	5,00
11.14	P4 - PORTA EM 01 FOLHA DE ABRIR. TIPO PRANCHETA, ESP. 35MM, COM ACABAMENTO EM LAMINADO MELAMÍNICO TEXTURIZADO, COR PRETA. MARCO E ALIZAR EM MADEIRA COM ACABAMENTO EM PINTURA ESMALTE ACETINADO APLICADO APÓS EMASSAMENTO, COR PRETA. FERRAGENS: DOBRADIÇAS EM LATÃO, EXTRAFORTE COM ANÉIS, PARA PORTAS DE MADEIRA, ESP. 35MM, 4X3 1/2". ACABAMENTO PRETO BRILHANTE. 03 UNIDADES POR FOLHA. FECHADURA MECÂNICA DE EMBUTIR PARA PORTA DE PASSAGEM. CHAPA TESTA E CONTRACHAPA EM AÇO INOX. MAÇANETA TIPO ALAVANCA EM ZAMAC COM ACAB PINTURA EPOXI PRETO FOSCO, SEM ESPELHO. AÇO INOX COM ACABAMENTO EM PRETO FOSCO. (0,70X2,10M)	UN	10,00

Este documento encontra-se registrado no Conselho Regional de Engenharia e Agronomia do Estado do Maranhão, vinculado à Certidão nº 779782/2017, em 15/05/2017 emitida



Certidão nº 779782/2017
30/11/2020, 12:15

Chave de Impressão: 3WG9a3

O documento neste ato registrado foi emitido em 15/05/2017 e contém 52 folhas

GOMES SODRÉ ENGENHARIA LIRELI
Rua das Palmeiras, 02, Qd 42, Renascença I - São Luis - MA - CEP 65075-500 - CNPJ 11.604.415/0001-40 - Fone: 32.091.6111
Fone/Fax: (98) 3256 1174 e-mail: gse@gomesudre.com.br

Scanned by CamScanner

Conselho Regional de Engenharia e Agronomia do Estado do Maranhão
Rua 28 de Julho, nº 214, Centro, São Luis/MA
Tel: + 55 (98) 2106-8300 Fax: + 55 (98) 2106-8300 E-mail: faleconosco@creama.org.br

CREA-MA
Conselho Regional de Engenharia e Agronomia do Estado do Maranhão



Impresso em: 30/11/2020, às 12:15.

GOMES SODRÉ
engenharia

11.15	P5 - PORTA EM 02 FOLHAS DE ABRIR. TIPO PRANCHETA, ESP. 35MM, COM ACABAMENTO EXTERNO EM LAMINADO MELAMÍNICO TEXTURIZADO, COR PRETA. RECOBRIMENTO INTERNO COM MANTA ACÚSTICA E CHAPA PERFORADA. MARCO E ALIZAR EM MADEIRA COM ACABAMENTO EM PINTURA ESMALTE ACETINADO APLICADO APÓS EMASSAMENTO, COR PRETA. FERRAGENS: DOBRADIÇAS EM LATÃO, EXTRAFORTE COM ANÉIS, PARA PORTAS DE MADEIRA, ESP. 35MM. 4X3 1/2". ACABAMENTO PRETO BRILHANTE. 03 UNIDADES POR FOLHA. FECHADURA MECÂNICA DE EMBUTIR PARA PORTA DE PASSAGEM. CHAPA TESTA E CONTRACHAPA EM AÇO INOX. MAÇANETA TIPO ALAVANCA EM ZAMAC COM ACAB PINTURA EPOXI PRETO FOSCO, SEM ESPELHO. AÇO INOX COM ACABAMENTO EM PRETO FOSCO. (1,20X2,10M)	UN	1,00
11.16	P6 - PORTA EM 02 FOLHAS DE ABRIR E BANDEIRA FIXA. EM VIDRO TEMPERADO, LISO, INCOLOR, ESPESSURA 10MM. FERRAGENS: FERRAGENS PARA VIDRO TEMPERADO ACABAMENTO CROMADO. PUXADORES DUPLOS EM AÇO INOX, ACABAMENTO ESCOVADO, COMPRIMENTO: 520MM, 21MM. (1,82X3,17M)	UN	2,00
11.17	P7 - PORTA EM 02 FOLHAS DE ABRIR E BANDEIRA FIXA. EM VIDRO TEMPERADO, LISO, INCOLOR, ESPESSURA 10MM. FERRAGENS: FERRAGENS PARA VIDRO TEMPERADO ACABAMENTO CROMADO. PUXADORES DUPLOS EM AÇO INOX, ACABAMENTO ESCOVADO, COMPRIMENTO: 520MM, 21MM. (1,20X3,17M)	UN	1,00
11.18	P8 - PORTA EM 01 FOLHA DE ABRIR. TIPO PRANCHETA, ESP. 35MM, COM ACABAMENTO EM LAMINADO MELAMÍNICO TEXTURIZADO, COR PRETA. MARCO E ALIZAR EM MADEIRA COM ACABAMENTO EM PINTURA ESMALTE ACETINADO APLICADO APÓS EMASSAMENTO, COR PRETA. FERRAGENS: DOBRADIÇAS EM LATÃO, EXTRAFORTE COM ANÉIS, PARA PORTAS DE MADEIRA, ESP. 35MM. 4X3 1/2". ACABAMENTO PRETO BRILHANTE. 03 UNIDADES POR FOLHA. FECHADURA MECÂNICA DE EMBUTIR PARA PORTA DE PASSAGEM. CHAPA TESTA E CONTRACHAPA EM AÇO INOX. MAÇANETA TIPO ALAVANCA EM ZAMAC COM ACAB PINTURA EPOXI PRETO FOSCO, SEM ESPELHO. AÇO INOX COM ACABAMENTO EM PRETO FOSCO. (0,60X2,10M)	UN	2,00

Este documento encontra-se registrado no Conselho Regional de Engenharia e Agronomia do Estado do Maranhão, vinculado à Certidão nº 779782/2017, em 15/05/2017 emitida



Certidão nº 779782/2017
30/11/2020, 12:15

Chave de Impressão: 3W9a3

O documento neste ato registrado foi emitido em 15/05/2017 e contém 52 folhas

Scanned by CamScanner



GOMES SODRÉ
engenharia

11.19	P9 - PORTA EM 01 FOLHA DE ABRIR. TIPO PRANCHETA, ESP. 35MM, COM ACABAMENTO EM LAMINADO MELAMÍNICO TEXTURIZADO, COR PRETA. MARCO E ALIZAR EM MADEIRA COM ACABAMENTO EM PINTURA ESMALTE ACETINADO APLICADO APÓS EMASSAMENTO, COR PRETA. REVESTIMENTO INFERIOR, NAS DUAS FACES, EM CHAPA DE AÇO INOX, ACABAMENTO ESCOVADO, ESP. 0,3MM. FERRAGENS: DOBRADIÇAS EM LATÃO, EXTRAFORTE COM ANÉIS, PARA PORTAS DE MADEIRA, ESP. 35MM. 4X3 1/2". ACABAMENTO PRETO BRILHANTE. 03 UNIDADES POR FOLHA. FECHADURA MECÂNICA DE EMBUTIR PARA PORTA DE PASSAGEM. CHAPA TESTA E CONTRACHAPA EM AÇO INOX. MAÇANETA TIPO ALAVANCA EM ZAMAC COM ACABAMENTO EM PINTURA EPOXI PRETO FOSCO, ESPELHO. ROSETA EM AÇO INOX COM ACABAMEN PRETO FOSCO. BARRA DE APOIO EM AÇO INOX, ACABAMENTO ESCOVADO, DUPLA. (0,80X2,10M)	UN	4,00
11.20	P10 - PORTA EM 01 FOLHA DE ABRIR PARA BOX. TIPO PRANCHETA, ESP. 30MM, COM ACABAMENTO EM LAMINADO MELAMÍNICO TEXTURIZADO, COR PRETA. FERRAGENS: DOBRADIÇAS EM LATÃO PARA PORTAS DE BOX, MONTADA PARA MANTER A PORTA FECHADA OM MOLA FORÇADA. ABERTURA TANTO DO LADO ESQUERDO QUANTO DIREITO ACABAMENTO CROMADO ACETINADO. 02 UNIDADES POR FOLHA. TARJETA - FECHADURA LIVRE/OCUPADO, ACABAMENTO CROMADO ACENTI (60X170M)	UN	29,00
11.21	P11 - PORTA EM 02 FOLHAS DE ABRIR. EM MADEIRA (PAU D'ARCO), ESP. 35MM, COMPOSTA POR PAINÉIS ALMOFADADOS, COM ACABAMENTO EM PINTURA ESMALTE ACETINADO APLICADO APÓS EMASSAMENTO. BANDEIRA FIXA COM VEDAÇÃO EM VIDRO LISO INCDLOR, 4MM. SEGUIR OS MESMOS DETALHES DE ENCAIXE DAS PEÇAS EXISTENTES NA P12 (PORTA EXISTENTE). FERRAGENS: DOBRADIÇAS TIPO CACHIMBO A SER EXECUTADA SEGUINDO O MODELO EXISTENTE NA P12. ACABAMENTO EM PINTURA ESMALTE FOSCO COR PRETA. 02 UNIDADES POR FOLHA. FECHOS: CONJUNTO PARA PORTAS DUPLAS, SUPERIOR COM 40CM E INFERIOR COM 20CM, EM LATÃO COM ACABAMENTO CROMADO ACETINADO. FECHADURA DE SEGURANÇA EMBUTIR PARA PORTA EXTERNA. CHAPA TESTA MECÂNICA DE CONTRACHAPA EM AÇO INOX. MAÇANETA TIPO A SEM ESPELHO. ROSETA EM AÇO INOX COM ACAB PRETO FOSCO. (2,30X2,76M)	UN	1,00

Este documento encontra-se registrado no Conselho Regional de Engenharia e Agronomia do Estado do Maranhão, vinculado à Certidão nº 779782/2017, emitida em 15/05/2017



Certidão nº 779782/2017
30/11/2020, 12:15

Chave de Impressão: 3W9a3

O documento neste ato registrado foi emitido em 15/05/2017 e contém 52 folhas

13

GOMES SODRÉ ENGENHARIA EIRELI
Rua dos Palmeiras, 02 Qd 02, Renascença I - São Luis - MA - CEP 65075-300 - C/Nº: 11.074.413/0001-60 - I.E: 12.094.637-8
Fone/Fax: (98) 3256 11 74 e-mail: gse@gomesiodre.com.br

Scanned by CamScanner

Conselho Regional de Engenharia e Agronomia do Estado do Maranhão
Rua 28 de Julho, nº 214, Centro, São Luis/MA
Tel: + 55 (98) 2106-8300 Fax: + 55 (98) 2106-8300 E-mail: faleconosco@creama.org.br



Impresso em: 30/11/2020, às 12:15.

85

GOMES SODRÉ
engenharia

11.22	P12 - PORTA EXISTENTE EM 02 FOLHAS DE ABRIR. EM MADEIRA COMPOSTA POR PAINÉIS ALMOFADADOS A SER RESTAURADA: COMPLEMENTAR PERDAS NA PARTE INFERIOR FIXAR PARTES EM PROCESSO DE DESPRENDIMENTO COMPLEMENTAR PERDAS DE TRECHOS NA GRADE EXISTENTE NA BANDEIRA RETIRAR FECHAMENTO EM MADEIRA EXECUTADO NA BANDEIRA EXECUTAR LIMPEZA NAS DOBRADIÇAS RESTAURANDO O PERFEITO FUNCIONAMENTO REMOVER PINTURA ACABAMENTO EM PINTURA ESMALTE ACETINADO APLICADO APÓS EMASSAMENTO. BANDEIRA FIXA COM VEDAÇÃO EM GRADE METÁLICA COM ACABAMENTO EM PINTURA ESMALTE ACETINADO APLICADO APÓS TRATAMENTO ANTIFERRUGINOSO. FERRAGENS: DOBRADIÇA TIPO CACHIMBO A SER RESTAURADA. ACABAMENTO COM PINTURA ESMALTE FOSCO COR PRETA. 02 UNIDADES POR FOLHA. FECHOS: CONJUNTO PARA PORTAS DUPLAS, SUPERIOR COM 40CM E INFERIOR COM 20CM, EM LATÃO COM ACABAMENTO CROMADO ACETINADO. FECHADURA SEGURANÇA MECÂNICA DE EMBUTIR PARA PORTA CHAPA TESTA E CONTRACHAPA EM AÇO INOX. M TIPO ALAVANCA EM ZAMAC COM ACABAMENTO EM EPOXI PRETO, SEM ESPELHO. ROSETA EM AÇO ACABAMENTO EM PRETO FOSCO. (1,50X2,95M)	UN	1,00
11.23	P13 - PORTA EM 02 FOLHAS DE ABRIR E BANDEIRA FIXA. EM VIDRO TEMPERADO, LISO, FUMÊ, ESPESSURA 10MM. FERRAGENS: FERRAGENS PARA VIDRO TEMPERADO ACABAMENTO FUMÊ. PUXADORES DUPLOS EM AÇO INOX, ACABAMENTO ESCOVADO, COMPRIMENTO: 520MM, LARGURA: 21MM. (2,65	UN	1,00
11.24	P14 - PORTA EM 02 FOLHAS DE ABRIR. TIPO PRANCHETA, ESP. 35MM, COM ACABAMENTO EM LAMINADO MELAMÍNICO TEXTURIZADO, COR PRETA. FERRAGENS: DOBRADIÇAS EM LATÃO, EXTRAFORTE COM ANÉIS, PARA PORTAS DE MADEIRA, ESP. 35MM. 4X3 1/2". ACABAMENTO PRETO BRILHANTE. 03 UNIDADES POR FOLHA. FECHOS: CONJUNTO PARA PORTAS DUPLAS, 20CM, LATÃO COM ACABAMENTO CROMADO ACETINADO. FECHADURA MECÂNICA DE EMBUTIR PARA PORTA DE PASSAGEM. CHAPA TESTA E CONTRACHAPA EM AÇO INOX. MAÇANETA TIPO ALAVANCA EM ZAMAC COM ACAB PINTURA EPOXI PRETO FOSCO, SEM ESPELHO. AÇO INOX COM ACABAMENTO EM PRETO FOSCO. (1,18X2,10M)	UN	1,00

Este documento encontra-se registrado no Conselho Regional de Engenharia e Agronomia do Estado do Maranhão, vinculado à Certidão nº 779782/2017, emitida em 15/05/2017



Certidão nº 779782/2017
30/11/2020, 12:15

Chave de Impressão: 3W9a3

O documento neste ato registrado foi emitido em 15/05/2017 e contém 52 folhas

Scanned by CamScanner



GOMES SODRÉ
engenharia

11.25	P15 - PORTA EM 01 FOLHA DE ABRIR. TIPO PRANCHETA, ESP. 35MM, COM ACABAMENTO EM LAMINADO MELAMÍNICO TEXTURIZADO, COR PRETA. MARCO EM PERFIL DE ALUMÍNIO ANODIZADO COR PRETA. FERRAGENS: DOBRADIÇAS EM LATÃO, EXTRAFORTE COM ANÉIS, PARA PORTAS DE MADEIRA, ESP. 35MM. 4X3 1/2". ACABAMENTO PRETO BRILHANTE. 03 UNIDADES POR FOLHA. FECHADURA MECÂNICA DE EMBUTIR PARA PORTA DE PASSAGEM. CHAPA TESTA E CONTRACHAPA EM AÇO INOX. MAÇANETA TIPO ALAVANCA EM ZAMAC COM ACABAMENTO EM PINT PRETO FOSCO, SEM ESPELHO. ROSETA EM AÇO ACABAMENTO EM PRETO FOSCO. (0,80X2,10M)	UN	9,00
11.26	P16 - PORTA EM 02 FOLHAS DE ABRIR E BANDEIRA FIXA. EM VIDRO TEMPERADO, LISO, INCOLOR, ESPESSURA 10MM. FERRAGENS: FERRAGENS PARA VIDRO TEMPERADO ACABAMENTO CROMADO. PUXADORES DUPLOS EM AÇO INOX, ACABAMENTO ESCOVADO, COMPRIMENTO: 520MM, 21MM. (1,48X2,80M)	UN	16,00
11.27	P17 - PORTA EM 02 FOLHAS DE ABRIR E 02 PARTE FIXAS, COM BANDEIRA FIXA EM VIDRO TEMPERADO, LISO, INCOLOR, ESPESSURA 10MM. FERRAGENS: FERRAGENS PARA VIDRO TEMPERADO ACABAMENTO CROMADO. PUXADORES DUPLOS EM AÇO INOX, ACABAMENTO ESCOVADO, COMPRIMENTO: 520MM, 21MM. (3,30X2,80M)	UN	1,00
11.28	P18 - PORTA EM 02 FOLHAS DE ABRIR E 02 PARTE FIXAS, COM BANDEIRA FIXA EM VIDRO TEMPERADO, LISO, INCOLOR, ESPESSURA 10MM. FERRAGENS: FERRAGENS PARA VIDRO TEMPERADO ACABAMENTO CROMADO. PUXADORES DUPLOS EM AÇO INOX, ACABAMENTO ESCOVADO, COMPRIMENTO: 520MM, 21MM. (1,90X2,80M)	UN	2,00
11.29	P19 - PORTA EM 02 FOLHAS DE ABRIR COM BANDEIRA FIXA EM VIDRO TEMPERADO, LISO, INCOLOR, ESPESSURA 10MM. FERRAGENS: FERRAGENS PARA VIDRO TEMPERADO ACABAMENTO CROMADO. PUXADORES DUPLOS EM AÇO INOX, ACABAMENTO ESCOVADO, COMPRIMENTO: 520MM, 21MM. (1,38X2,80M)	UN	1,00
11.30	P20 - PORTA EM 02 FOLHAS DE ABRIR E 02 PARTES FIXAS, COM BANDEIRA FIXA EM VIDRO TEMPERADO, LISO, INCOLOR, ESPESSURA 10MM. FERRAGENS: FERRAGENS PARA VIDRO TEMPERADO ACABAMENTO CROMADO. PUXADORES DUPLOS EM AÇO INOX, ACABAMENTO ESCOVADO, COMPRIMENTO: 520MM, 21MM. (2,70X2,80M)	UN	1,00
11.31	P21 - PORTA EM 01 FOLHA DE ABRIR E 01 PARTE FIXA, COM BANDEIRA FIXA EM VIDRO TEMPERADO, LISO, INCOLOR, ESPESSURA 10MM. FERRAGENS: FERRAGENS PARA VIDRO TEMPERADO ACABAMENTO CROMADO. PUXADORES DUPLOS EM AÇO INOX, ACABAMENTO ESCOVADO, COMPRIMENTO: 520MM, 21MM. (1,38X2,80M)	UN	1,00

Este documento encontra-se registrado no Conselho Regional de Engenharia e Agronomia do Estado do Maranhão, vinculado à Certidão nº 779782/2017, em 15/05/2017 emitida



Certidão nº 779782/2017
30/11/2020, 12:15

Chave de Impressão: 3W9a3

O documento neste ato registrado foi emitido em 15/05/2017 e contém 52 folhas



GOMES SODRÉ
engenharia

11.32	P22 - PORTA EM 03 FOLHAS DE ABRIR. EM MADEIRA (PAU D'ARCO), ESP. 35MM, COMPOSTA POR QUADROS COM VEDAÇÃO EM VIDRO LISO INCOLOR, 4MM, NA PARTE POSTERIOR E VEDAÇÃO EM VENEZIANAS DE MADEIRA NA SUA PARTE INFERIOR. ACABAMENTO EM PINTURA ESMALTE ACETINADO APLICADO APÓS EMASSAMENTO. BANDEIRA FIXA COM VEDAÇÃO EM VIDRO LISO INCOLOR, 4MM. FERRAGENS: DOBRADIÇAS EM LATÃO, EXTRAFORTE COM ANÉIS, PARA PORTAS DE MADEIRA, ESP. 35MM. 4X3 1/2". ACABAMENTO PRETO BRILHAN UNIDADES POR FOLHA. FECHAMENTO COM CONJU DREMONES E VARA EM LATÃO COM ACABAMENTO ACETINADO. (1,36X2,79M)	UN	9,00
11.33	P23 - PORTA EM 02 FOLHAS DE ABRIR COM BANDEIRA FIXA EM VIDRO TEMPERADO, LISO, INCOLOR, ESPESURA 10MM. TEMPERADO ACABAMENTO CROMADO. PUXADORES DUPLOS EM AÇO INOX, ACABAMENTO ESCOVADO, COMPRIMENTO: 520MM, 21MM. (1,20X2,80M)	UN	5,00
11.34	J1 - JANELA EM 02 FOLHAS DE ABRIR. EM MADEIRA (PAU D'ARCO), ESP. 35MM, COMPOSTA POR QUADROS COM VEDAÇÃO EM VIDRO LISO INCOLOR, 4MM, NA PARTE INFERIOR E VEDAÇÃO EM VENEZIANAS DE MADEIRA NA SUA PARTE INFERIOR. ACABAMENTO EM PINTURA ESMALTE ACETINADO APLICADO APÓS EMASSAMENTO. BANDEIRA FIXA COM VEDAÇÃO EM VIDRO LISO INCOLOR, 4MM. FERRAGENS: DOBRADIÇAS EM LATÃO, EXTRAFORTE COM ANÉIS, PARA PORTAS DE MADEIRA, ESP. 35MM. 4X3 1/2". ACABAMENTO PRETO BRILHAN UNIDADES POR FOLHA. FECHAMENTO COM CONJU CREMONES E VARA EM LATÃO COM ACABAMENTO ACETINADO. (1,20X2,10M)	UN	50,00
11.35	J2 - JANELA COM CAIXILHOS EM ALUMÍNIO ANODIZADO COR GRAFITE COM VEDAÇÃO EM VIDRO LISO INCOLOR, 4MM. PARTES FIXAS E PARTES DE ABRIR SISTEMA MÁXIMO-AR. (4,10X2,30M)	UN	1,00
11.36	J3 - JANELA COM CAIXILHOS EM ALUMÍNIO ANODIZADO COR GRAFITE COM VEDAÇÃO EM VIDRO LISO INCOLOR, 4MM. PARTES FIXAS E PARTES DE ABRIR SISTEMA MÁXIMO-AR. (4,43X2,30M)	UN	1,00
11.37	J4A - JANELA COM CAIXILHOS EM ALUMÍNIO ANODIZADO COR GRAFITE COM VEDAÇÃO EM VIDRO FANTASIA TIPO PONTILHADO, INCOLOR, 4MM. PARTES FIXAS E PARTES DE ABRIR SISTEMA MÁXIMO-AR. (2,70X2,30M)	UN	1,00
11.38	J4B - JANELA COM CAIXILHOS EM ALUMÍNIO ANODIZADO COR GRAFITE COM VEDAÇÃO EM VIDRO FANTASIA TIPO PONTILHADO, INCOLOR, 4MM. PARTES FIXAS E PARTES DE ABRIR SISTEMA MÁXIMO-AR. (2,70X2,30M)	UN	1,00
11.39	J5 - JANELA COM CAIXILHOS EM ALUMÍNIO ANODIZADO COR GRAFITE COM VEDAÇÃO EM VIDRO FANTASIA TIPO PONTILHADO, INCOLOR, 4MM. PARTES FIXAS E PARTES DE ABRIR SISTEMA MÁXIMO-AR. (2,70X2,30M)	UN	1,00

Este documento encontra-se registrado no Conselho Regional de Engenharia e Agronomia do Estado do Maranhão, vinculado à Certidão nº 779782/2017, em 15/05/2017 emitida



Certidão nº 779782/2017
30/11/2020, 12:15
Chave de Impressão: 3W9a3

O documento neste ato registrado foi emitido em 15/05/2017 e contém 52 folhas

GOMES SODRÉ ENGENHARIA EIRELI
Rua das Palmeiras, 02, Qd. 62, Renascença I - São Luis - MA - CEP 65075-100 - CNPJ: 11.004.419/0001-60 - I.E.: 12.094.637-8
Fone/Fax: (98) 3256 1174 e-mail: gse@gomessodre.com.br

Scanned by CamScanner

Conselho Regional de Engenharia e Agronomia do Estado do Maranhão
Rua 28 de Julho, nº 214, Centro, São Luis/MA
Tel: + 55 (98) 2106-8300 Fax: + 55 (98) 2106-8300 E-mail: faleconosco@creama.org.br



Impresso em: 30/11/2020, às 12:15.

88

GOMES SODRÉ
engenharia

11.40	J6 - JANELA COM CAIXILHOS EM ALUMÍNIO ANODIZADO COR GRAFITE COM VEDAÇÃO EM VIDRO FANTASIA TIPO PONTILHADO, INCOLOR, 4MM. PARTES FIXAS E PARTES DE ABRIR SISTEMA MÁXIMO-AR. (2,70X2,30M)	UN	-
11.41	J7A - JANELA EM VIDRO TEMPERADO LISO, INCOLOR, ESP.: 10MM. PIVO CENTRAL E BANDEIRA FIXA. FERRAGENS PARA VIDRO TEMPERADO. ACABAMENTO CROMADO. (1,20X1,90M)	UN	-
11.42	J7B - JANELA EM VIDRO TEMPERADO LISO, INCOLOR, ESP.: 10MM. PIVO CENTRAL E BANDEIRA FIXA. FERRAGENS PARA VIDRO TEMPERADO, ACABAMENTO CROMADO. APLICAR FILME ADESIVO, TIPO JATEADO, NA FACE INTERNA (1,20X1,90M)	UN	4,00
11.43	J8 - JANELA COM CAIXILHOS EM ALUMÍNIO ANODIZADO COR GRAFITE COM VEDAÇÃO EM VENEZIANA FIXA EM ALUMÍNIO (0,30X1,20M)	UN	-
11.44	J9 - JANELA COM CAIXILHOS EM ALUMÍNIO ANODIZADO COR GRAFITE COM VEDAÇÃO EM VENEZIANA FIXA EM ALUMÍNIO (1,20X2,00M)	UN	5,00
11.45	J10 - JANELA COM CAIXILHOS EM ALUMÍNIO ANODIZADO COR CINZA COM VEDAÇÃO EM VENEZIANA FIXA EM VIDRO TEMPERADO, LISO, INCOLOR, ESP.: 8MM (2,40X2,20M)	UN	10,00
11.46	J11 - JANELA FIXA EM VIDRO TEMPERADO, LISO, INCOLOR, ESP.: 10MM. FERRAGENS PARA VIDRO TEMPERADO, ACABAMENTO CROMADO. (1,50X3,45M)	UN	4,00
11.47	J11A - JANELA FIXA EM VIDRO TEMPERADO, LISO, FUMÉ, ESP.: 10MM. FERRAGENS PARA VIDRO TEMPERADO, ACABAMENTO PRETO FOSCO. (1,50X3,45M)	UN	12,00
11.48	J12 - JANELA FIXA EM VIDRO TEMPERADO, LISO, INCOLOR, ESP.: 10MM. FERRAGENS PARA VIDRO TEMPERADO, ACABAMENTO CROMADO. (2,10X4,10M)	UN	2,00
11.49	J13 - JANELA FIXA EM VIDRO TEMPERADO, LISO, INCOLOR, ESP.: 10MM. FERRAGENS PARA VIDRO TEMPERADO, ACABAMENTO CROMADO. (1,05X4,45M)	UN	1,00
11.50	J13A - JANELA FIXA EM VIDRO TEMPERADO, LISO, INCOLOR, ESP.: 10MM. FERRAGENS PARA VIDRO TEMPERADO, ACABAMENTO CROMADO. (0,90X4,45M)	UN	1,00
11.51	J14A / J14B - JANELA FIXA EM VIDRO TEMPERADO, LISO, INCOLOR, ESP.: 10MM. FERRAGENS PARA VIDRO TEMPERADO, ACABAMENTO CROMADO. (1,17X5,65M)	UN	1,00
11.52	J15 - JANELA COM MONTANTES E CAIXILHOS EM ALUMÍNIO ANODIZADO COR CINZA. PARTE INFERIOR FIXA COM VEDAÇÃO EM CHAPA DE MDF 25MM DUPLA FACE COM LAMINADO COM TEXTURA MODELO MADEIRA E PARTE SUPERIOR EM VIDRO TEMPERADO, LISO, INCOLOR, ESP.: 10MM. ABERTURA TIPO PIVOTANTE COM EIXO CENTRAL. FERRAGENS PARA VIDRO TEMPERADO, ACABAMENTO CROMADO (6,03X3,23M)	UN	4,00
11.53	J16 - JANELA PIVOTANTE EM VIDRO TEMPERADO, LISO, INCOLOR, ESP.: 10MM. FERRAGENS PARA VIDRO TEMPERADO, ACABAMENTO CROMADO. (1,20X0,90M)	UN	13,00

4
10

17

GOMES SODRÉ ENGENHARIA EIRELI
Rua das Palmeiras, 02, Qd. 62, Renaissance I - São Luís - MA - CEP 65075-300 - CNPJ 11.004.413/0001-40 - I.E.: 12.094.637-9
Fone/fax: (98) 3256 1174 - e-mail: gse@gomessodre.com.br

Scanned by CamScanner

Este documento encontra-se registrado no Conselho Regional de Engenharia e Agronomia do Estado do Maranhão, vinculado à Certidão nº 779782/2017, em 15/05/2017 emitida em



Certidão nº 779782/2017
30/11/2020, 12:15

Chave de Impressão: 3W9a3

O documento neste ato registrado foi emitido em 15/05/2017 e contém 52 folhas



89

GOMES SODRÉ
engenharia

11.54	J32 - JANELA FIXA EM VIDRO TEMPERADO, LISO, INCOLOR, ESP.: 10MM. FERRAGENS PARA VIDRO TEMPERADO, ACABAMENTO CROMADO. (1,48X2,80M)	UN	2,00
11.55	J33 - JANELA FIXA EM VIDRO TEMPERADO, LISO, INCOLOR, ESP.: 10MM. FERRAGENS PARA VIDRO TEMPERADO, ACABAMENTO CROMADO. (1,38X2,80M)	UN	5,00
11.56	J34 - JANELA EM 02 FOLHAS DE ABRIR. EM MADEIRA (PAU D'ARCO), ESP. 35MM, COMPOSTA POR QUADROS COM VEDAÇÃO EM VENEZIANAS DE MADEIRA. ACABAMENTO EM PINTURA ESMALTE ACETINADO APLICADO APÓS EMASSAMENTO. BANDEIRA FIXA COM VEDAÇÃO EM VIDRO LISO INCOLOR, 4MM. FERRAGENS: DOBRADIÇAS EM LATÃO, EXTRAFORTE COM ANÉIS, PARA FOLHAS DE MADEIRA, ESP. 35MM. 4X3 1/2". ACABAMENTO PRETO BRILHANTE. 02 UNIDADES POR FOLHA. FECHAMENTO COM CONJU CREMONE E VARA EM LATÃO COM ACABAMENTO C ACETINADO. (1,26X1,94M)	UN	14,00
11.57	J35 - JANELA EM 02 FOLHAS DE ABRIR. EM MADEIRA (PAU D'ARCO), ESP. 35MM, COMPOSTA POR QUADROS COM VEDAÇÃO EM VENEZIANAS DE MADEIRA NA PARTE INFERIOR E VEDAÇÃO EM VIDRO LISO, INCOLOR, 4MM NOS QUADROS SUPERIORES. ACABAMENTO EM PINTURA ESMALTE ACETINADO APLICADO APÓS EMASSAMENTO. FERRAGENS: DOBRADIÇAS EM LATÃO, EXTRAFORTE COM ANÉIS, PARA FOLHAS DE MADEIRA, ESP. 35MM. 4X3 1/2". ACABAMENTO PRETO BRILHANTE. 02 UNIDADES FECHAMENTO COM CONJUNTO DE CREMONE E VAR COM ACABAMENTO CROMADO ACETINADO. (1,20X	UN	9,00
11.58	J36 - JANELA EM 02 FOLHAS DE ABRIR. EM MADEIRA (PAU D'ARCO), ESP. 35MM, COMPOSTA POR QUADROS COM VEDAÇÃO EM VENEZIANAS DE MADEIRA. ACABAMENTO EM PINTURA ESMALTE ACETINADO APLICADO APÓS EMASSAMENTO. FERRAGENS: DOBRADIÇAS EM LATÃO, EXTRAFORTE COM ANÉIS, PARA FOLHAS DE MADEIRA, ESP. 35MM. 4X3 1/2". ACABAMENTO PRETO BRILHANTE. 02 UNIDADES POR FOLHA. FECHAMENTO COM CONJUNTO DE CREMONE E VAR COM ACABAMENTO CROMADO ACETINADO. (1,34X	UN	2,00
11.59	J37 - JANELA EM 02 FOLHAS DE ABRIR. EM MADEIRA (PAU D'ARCO), ESP. 35MM, COMPOSTA POR QUADROS COM VEDAÇÃO EM VENEZIANAS DE MADEIRA. ACABAMENTO EM PINTURA ESMALTE ACETINADO APLICADO APÓS EMASSAMENTO. FERRAGENS: DOBRADIÇAS EM LATÃO, EXTRAFORTE COM ANÉIS, PARA FOLHAS DE MADEIRA, ESP. 35MM. 4X3 1/2". ACABAMENTO PRETO BRILHANTE. 02 UNIDADES POR FOLHA. FECHAMENTO COM CONJUNTO DE CREMONE E VAR COM ACABAMENTO CROMADO ACETINADO. (1,50X	UN	7,00

Este documento encontra-se registrado no Conselho Regional de Engenharia e Agronomia do Estado do Maranhão, vinculado à Certidão nº 779782/2017, em 15/05/2017 emitida em



Certidão nº 779782/2017
30/11/2020, 12:15

Chave de impressão: 3W9a3

O documento neste ato registrado foi emitido em 15/05/2017 e contém 52 folhas



90

GOMES SODRÉ
engenharia

11.60	J38 - JANELA EM 02 FOLHAS DE ABRIR. EM MADEIRA (PAU D'ARCO), ESP. 35MM, COMPOSTA POR QUADROS COM VEDAÇÃO EM VENEZIANAS DE MADEIRA. ACABAMENTO EM PINTURA ESMALTE ACETINADO APLICADO APÓS EMASSAMENTO. FERRAGENS: DOBRADIÇAS EM LATÃO, EXTRAFORTE COM ANÉIS, PARA FOLHAS DE MADEIRA, ESP. 35MM. 4X3 1/2". ACABAMENTO PRETO BRILHANTE. 02 UNIDADES POR FOLHA. FECHAMENTO COM CONJUNTO DE CREMONE E VAR COM ACABAMENTO CROMADO ACETINADO. (1,080	UN	6,00
11.61	J39 - JANELA FIXA EM VIDRO TEMPERADO, LISO, INCOLOR, ESP.: 10MM. FERRAGENS PARA VIDRO TEMPERADO, ACABAMENTO CROMADO. (1,20X2,70M)	UN	1,00
11.62	PAINEL 01 - PAINEL COMPOSTO POR VENEZIANAS INDUSTRIALIZADAS EM ALUMÍNIO COM ACABAMENTO EM TEXTURA IMITANDO MADEIRA (LÂMINAS COM 61,5X12,5MM). CONJUNTO DE LÂMINAS METÁLICAS UNIDAS ENTRE SI POR UM SISTEMA MECÂNICO QUE PERMITE O MOVIMENTO GIRATÓRIO SINCRONIZADO DAS LÂMINAS. MONTAGEM COM PERFIS DE ALUMÍNIO EXTRUDADO DE 60X38X1,5MM (17,90 REF.: METALBRISE / HUNTERDOUGLAS	M2	102,38
11.63	PAINEL 02 - PAINEL COMPOSTO POR VENEZIANAS INDUSTRIALIZADAS EM ALUMÍNIO COM ACABAMENTO EM TEXTURA IMITANDO MADEIRA (LÂMINAS COM 61,5X12,5MM). CONJUNTO DE LÂMINAS METÁLICAS UNIDAS ENTRE SI POR UM SISTEMA MECÂNICO QUE PERMITE O MOVIMENTO GIRATÓRIO SINCRONIZADO DAS LÂMINAS. MONTAGEM COM PERFIS DE ALUMÍNIO EXTRUDADO DE 60X38X1,5MM (14,19 REF.: METALBRISE / HUNTERDOUGLAS	M2	81,16
11.64	PAINEL 03 - PAINEL COMPOSTO POR VENEZIANAS INDUSTRIALIZADAS EM ALUMÍNIO COM ACABAMENTO EM TEXTURA IMITANDO MADEIRA (LÂMINAS COM 61,5X12,5MM). CONJUNTO DE LÂMINAS METÁLICAS UNIDAS ENTRE SI POR UM SISTEMA MECÂNICO QUE PERMITE O MOVIMENTO GIRATÓRIO SINCRONIZADO DAS LÂMINAS. MONTAGEM COM PERFIS DE ALUMÍNIO EXTRUDADO DE 60X38X1,5MM (PARTE SUPERIOR: 15,55X2,10M E PARTE INF 7,52X2,10M). REF.: METALBRISE / HUNTERDO	M2	15,00
11.65	PAINEL 04 - PAINEL COMPOSTO POR VENEZIANAS INDUSTRIALIZADAS EM ALUMÍNIO COM ACABAMENTO EM TEXTURA IMITANDO MADEIRA (LÂMINAS COM 61,5X12,5MM). CONJUNTO DE LÂMINAS METÁLICAS UNIDAS ENTRE SI POR UM SISTEMA MECÂNICO QUE PERMITE O MOVIMENTO GIRATÓRIO SINCRONIZADO DAS LÂMINAS. MONTAGEM COM PERFIS DE ALUMÍNIO EXTRUDADO DE 60X38X1,5MM (PARTE A: 2,80X4,55M PARTE B: 2,72X4,55M 3,22X4,55M). REF.: METALBRISE / HUNTERDO	M2	39,76

Este documento encontra-se registrado no Conselho Regional de Engenharia e Agronomia do Estado do Maranhão, vinculado à Certidão nº 779782/2017, em 15/05/2017 emitida em



Certidão nº 779782/2017
30/11/2020, 12:15

Chave de Impressão: 3W9a3

O documento neste ato registrado foi emitido em 15/05/2017 e contém 52 folhas



91

GOMES SODRÉ
engenharia

11.66	G1 - GRADE EM BARRA METÁLICA, DIAM. 15MM, EXISTENTE A SER MANTIDA E RESTAURADA. COMPOSTA POR 11 BARRAS VERTICAIS E 3 BARRAS CHATAS HORIZONTAIS. SUBSTITUIR PEÇAS DANIFICADAS (MÉDIA DE 02 BARRAS POR GRADE). REMOVER PINTURA E PONTOS DE OXIDAÇÃO. APLICAR NOVA PINTURA ESMALTE G APÓS TRATAMENTO ANTIOXIDANTE (1,20X2,10M)	UN	53,00
11.67	G2 - GRADE EM BARRA CHATA METÁLICA, 15X5MM, EXISTENTE A SER MANTIDA E RESTAURADA. DESENHO ORNAMENTAL. REMOVER PINTURA E PONTOS DE OXIDAÇÃO. APLICAR NOVA PINTURA ESMALTE GRAFITE APÓS TRATAMENTO ANTIOXIDANTE (1,40X0,80M)	UN	2,00
11.68	G3 - GRADE EM BARRA REDONDA DE FERRO FUNDIDO EXISTENTE A SER RESTAURADA. RECOMPOR PEQUENAS PERDAS NA TERMINAÇÃO DE SUAS HASTES. COMPOSTA POR 16 BARRAS REDONDAS, DIAM. 30MM E 2 BARRAS CHATAS HORIZONTAIS. REMOVER PINTURA E PONTOS DE OXIDAÇÃO. APLICAR NOVA PINTURA ESMALTE GRAFITE APÓS TRATAMENTO ANTIOXID (1,40X1,65M)	UN	1,00
11.69	G4 - GRADE A SER EXECUTADA REPRODUZINDO A GRADE G3	UN	10,00
11.70	GC-1A - GUARDA-CORPO EM TUBOS DE AÇO INOX POLIDO, DIAM. 40MM FIXADO NA ALVENARIA. COMPRIMENTO: 3,82M	M	3,82
11.71	GC-1B - GUARDA-CORPO EM TUBOS DE AÇO INOX POLIDO, Ø 40MM FIXADO NO PISO ATRAVÉS DE APOIOS VERTICAIS EM TUBO DE AÇO INOX POLIDO Ø 30MM, H= 90CM. COMPRIMENTO: 3,82M	M	3,82
11.72	GC-2A - GUARDA-CORPO EM TUBO QUADRADO DE AÇO INOX POLIDO, 50X50MM, COM VEDAÇÃO EM BARRA CHATA DE AÇO INOX, 50X7MM, H= 100CM. COMPRIMENTO: 13,15M	M	13,15
11.73	GC-2B - GUARDA-CORPO EM TUBO QUADRADO DE AÇO INOX POLIDO, 50X50MM, COM VEDAÇÃO EM BARRA CHATA DE AÇO INOX, 50X7MM, H= 100CM. COMPRIMENTO: 4,88M	M	4,88
11.74	GC-3A - GUARDA-CORPO EM TUBOS DE AÇO INOX POLIDO, DIAM. 40MM, FIXADO NA ALVENARIA. COMPRIMENTO: 3,32M	M	3,32
11.75	GC-3B - GUARDA-CORPO EM TUBOS DE AÇO INOX POLIDO, Ø 40MM, FIXADO NO PISO ATRAVÉS DE APOIOS VERTICAIS EM TUBO DE AÇO INOX POLIDO Ø 30MM, H= 90CM. COMPRIMENTO: 2,12M	M	2,12
11.76	GC-4 - GUARDA-CORPO EM TUBOS DE AÇO INOX POLIDO, Ø 40MM, FIXADO NO PISO ATRAVÉS DE APOIOS VERTICAIS EM TUBO DE AÇO INOX POLIDO Ø 30MM, H= 90CM. COMPRIMENTO: 1,63M	M	1,63
11.77	GC-6 - GUARDA-CORPO EM TUBO QUADRADO DE AÇO INOX POLIDO, 50X50MM, COM VEDAÇÃO EM BARRA CHATA DE AÇO INOX, 50X7MM, H= 100CM. COMPRIMENTO: 2,45M	M	2,45

Este documento encontra-se registrado no Conselho Regional de Engenharia e Agronomia do Estado do Maranhão, vinculado à Certidão nº 779782/2017, em 15/05/2017 em



Certidão nº 779782/2017
30/11/2020, 12:15
Chave de Impressão: 3W9a3
O documento neste ato registrado foi emitido em 15/05/2017 e contém 52 folhas

20

GOMES SODRÉ ENGENHARIA EIRELI
Rua das Palmeiras, 07, Qd. 62, Renascença I - São Luís - MA - CEP 65075-300 - CNPJ 11.004.413/0001-60 - I.E. 12.094.617-6
Fone/Fax: (98) 3256-1174 - e-mail: gse@gomessodre.com.br

Scanned by CamScanner

[Handwritten signature]

Conselho Regional de Engenharia e Agronomia do Estado do Maranhão
Rua 28 de Julho, nº 214, Centro, São Luís/MA
Tel: + 55 (98) 2106-8300 Fax: + 55 (98) 2106-8300 E-mail: faleconosco@creama.org.br



Impresso em: 30/11/2020, às 12:15.



92

GOMES SODRÉ

engenharia

11.78	GC-7 - GUARDA-CORPO EM TUBO QUADRADO DE AÇO INOX POLIDO, 50X50MM, COM VEDAÇÃO EM BARRA CHATA DE AÇO INOX,	M	10,55
11.79	GC-9 - GUARDA-CORPO EM TUBO QUADRADO DE AÇO INOX POLIDO, 50X50MM, COM VEDAÇÃO EM BARRA CHATA DE AÇO INOX, 50X7MM, H= 100CM. COMPRIMENTO: 6,00M	M	6,00
11.80	GC-10 - GUARDA-CORPO EM TUBO QUADRADO DE AÇO INOX POLIDO, 50X50MM, COM VEDAÇÃO EM BARRA CHATA DE AÇO INOX, 50X7MM, H= 100CM. COMPRIMENTO: 2,62M	M	2,62
11.81	GC-17A - GUARDA-CORPO EM BARRA CHATA METÁLICA EXISTENTE, A SER RESTAURADO. APLICAR LIMPEZA COM JATO DE AREIA COM PRESSÃO CONTROLADA. APLICAR PINTURA ESMALTE GRAFITE APÓS TRATAMENTO ANTIOXIDANTE, H= 97CM. COMPRIMENTO: 2,10	M	4,20
11.82	GC-17B - GUARDA-CORPO EM BARRA CHATA METÁLICA EXISTENTE, A SER RESTAURADO. APLICAR LIMPEZA COM JATO DE AREIA COM PRESSÃO CONTROLADA. APLICAR PINTURA ESMALTE GRAFITE APÓS TRATAMENTO ANTIOXIDANTE, H= 97CM. COMPRIMENTO: 1,98	M	5,94
11.83	GC-18 - GUARDA-CORPO EM BARRA CHATA METÁLICA EXISTENTE, A SER RESTAURADO. APLICAR LIMPEZA COM JATO DE AREIA COM PRESSÃO CONTROLADA. APLICAR PINTURA ESMALTE GRAFITE APÓS TRATAMENTO ANTIOXIDANTE, H= 97CM. COMPRIMENTO: 7,84	M	7,84
11.84	GC-20 - GUARDA-CORPO EM PLACA DE VIDRO TEMPERADO/LAMINADO, ESP: 16MM, COM ARREIMATE SUPERIOR EM PEÇA DE MADEIRA, H= 105CM. COMPRIMENTO: 4,20M	M	8,40
11.85	GC-19/21 - GUARDA-CORPO EM MADEIRA: HASTES EM PEÇAS TORNEADAS (52 UNID.) E CORRIMÃO EM PEÇA CONTÍNUA TORNEADA, H=90CM. ACABAMENTO EM VERNIZ FOSCO	M	10,50
11.86	PORTÃO EM CHAPA METÁLICA - FACHADA NORTE	UN	1,00
11.87	RESTAURAÇÃO DO GUARDA CORPO EM GRADIL METÁLICO DA FACHADA	M2	22,44
11.88	FECHAMENTO EM DIVISÓRIA / PAINEL TIPO VENEZIANA EM MADEIRA DE LEI (IPÊ) COM ENCAIXES QUE EVITAM A VAZÃO DE AR E DIMINUEM A PROPAGAÇÃO DE SOM	M2	195,00
11.89	FECHAMENTO EM DIVISÓRIA / PAINEL TIPO VENEZIANA EM MADEIRA DE LEI (IPÊ) COM ENCAIXES QUE EVITAM A VAZÃO DE AR E DIMINUEM A PROPAGAÇÃO DE SOM COM BANDEIRA EM VIDRO		110,00
11.90	ESQUADRIAS METÁLICAS EM TELA DE AÇO NA SUBESTAÇÃO	M2	3,78

21

GOMES SODRÉ ENGENHARIA EIRELI

Rua das Palmeiras, 02, 24 42, Beneditina I - São Luís - MA - CEP 65075-360 - CNPJ: 11.004.413/0001-60 - I.E.: 12.094.837-6
Fone/Fax: (98) 3256 1174 - e-mail: gse@gomessodre.com.br

Scanned by CamScanner

Este documento encontra-se registrado no Conselho Regional de Engenharia e Agronomia do Estado do Maranhão, vinculado à Certidão nº 779782/2017, emitida em 15/05/2017



Certidão nº 779782/2017

30/11/2020, 12:15

Chave de Impressão: 3W9a3

O documento neste ato registrado foi emitido em 15/05/2017 e contém 52 folhas

Conselho Regional de Engenharia e Agronomia do Estado do Maranhão

Rua 28 de Julho, nº 214, Centro, São Luís/MA

Tel: + 55 (98) 2106-8300 Fax: + 55 (98) 2106-8300 E-mail: faleconosco@creama.org.br



Impresso em: 30/11/2020, às 12:15.



93

GOMES SODRÉ
 engenharia

11.91	P2B - PORTA EM 02 FOLHAS DE ABRIR E 04 PARTES FIXAS E BANDEIRA FIXA, EM VIDRO TEMPERADO, LISO, INCOLOR, ESPESSURA 10mm. FERRAGENS: FERRAGENS PARA VIDRO TEMPERADO ACABAMENTO CROMADO. PUXADOR DUPLO EM AÇO INOX, ACABAMENTO ESCOVADO, COMPRIMENTO: 520mm, LARGURA: 21mm 15,71m ²	UN	1,00
11.92	P24 - PORTA DE CORRER DO COMODO DOS PAINÉIS 1x7m	UN	1,00
11.93	J2A - JANELA EM 08 PARTES FIXAS, EM VIDRO TEMPERADO LISO, INCOLOR, ESP.: 10mm. FERRAGENS PARA VIDRO TEMPERADO, ACABAMENTO CROMADO. 3,90x 3,90	UN	1,00
11.94	J2B - JANELA EM 03 PARTES FIXAS, EM VIDRO TEMPERADO LISO, INCOLOR, ESP.: 10mm. FERRAGENS PARA VIDRO TEMPERADO, ACABAMENTO CROMADO. 60 x 3,90	UN	1,00
11.95	J2C - JANELA COM CAIXILHOS EM ALUMÍNIO ANODIZADO COR GRAFITE COM VEDAÇÃO EM VIDRO LISO INCOLOR, 4mm. PARTES FIXAS E PARTES DE ABRIR SISTEMA BASCULANTE, COM COMANDO EXTERNO 3,45m ²	UN	1,00
11.96	J2D - JANELA COM CAIXILHOS EM ALUMÍNIO ANODIZADO COR GRAFITE COM VEDAÇÃO EM VIDRO LISO INCOLOR, 4mm. TODAS AS PARTES FIXAS. 0,81	UN	1,00
11.97	GC-1C - GUARDA-CORPO EM TUBOS DE AÇO INOX POLIDO, Ø 40MM FIXADO NO PISO ATRAVÉS DE APOIOS VERTICAIS EM TUBO DE AÇO INOX POLIDO Ø 30MM, H= 90CM.	M	5,80
11.98	GC-1D - GUARDA-CORPO EM TUBOS DE AÇO INOX POLIDO, Ø 40MM FIXADO NO PISO ATRAVÉS DE APOIOS VERTICAIS EM TUBO DE AÇO INOX POLIDO Ø 30MM, H= 90CM.	M	1,86
11.99	GC-2C - GUARDA-CORPO EM TUBO QUADRADO DE AÇO INOX POLIDO, 50X50MM, COM VEDAÇÃO EM BARRA CHATA DE AÇO INOX, 50X7MM, H= 100CM.	M	3,15
11.100	GC-3C - GUARDA-CORPO EM TUBOS DE AÇO INOX POLIDO, Ø 40MM, FIXADO NO PISO ATRAVÉS DE APOIOS VERTICAIS EM TUBO DE AÇO INOX POLIDO Ø 30MM, H= 90CM.	M	1,63
11.101	GC-3D - GUARDA-CORPO EM TUBOS DE AÇO INOX POLIDO, Ø 40MM, FIXADO NO PISO ATRAVÉS DE APOIOS VERTICAIS EM TUBO DE AÇO INOX POLIDO Ø 30MM, H= 90CM.	M	1,12
11.102	GC-8A - GUARDA-CORPO EM TUBOS DE AÇO INOX POLIDO, Ø 40MM, FIXADO NO PISO ATRAVÉS DE APOIOS VERTICAIS EM TUBO DE AÇO INOX POLIDO Ø 30MM, H= 90CM	M	1,50
11.103	GC-8B - GUARDA-CORPO EM TUBOS DE AÇO INOX POLIDO, Ø 40MM, FIXADO NO PISO ATRAVÉS DE APOIOS VERTICAIS EM TUBO DE AÇO INOX POLIDO Ø 30MM, H= 90CM	M	1,70
11.104	GC-8C - GUARDA-CORPO EM TUBOS DE AÇO INOX POLIDO, Ø 40MM, FIXADO NO PISO ATRAVÉS DE APOIOS VERTICAIS EM TUBO DE AÇO INOX POLIDO Ø 30MM, H= 90CM	M	2,89
11.105	GC-8D - GUARDA-CORPO EM TUBOS DE AÇO INOX POLIDO, Ø 40MM, FIXADO NO PISO ATRAVÉS DE APOIOS VERTICAIS EM TUBO DE AÇO INOX POLIDO Ø 30MM, H= 90CM	M	2,11
11.106	GC-8E - GUARDA-CORPO EM TUBOS DE AÇO INOX POLIDO, Ø 40MM, FIXADO NO PISO ATRAVÉS DE APOIOS VERTICAIS EM TUBO DE AÇO INOX POLIDO Ø 30MM, H= 90CM	M	9,64

22

GOMES SODRÉ ENGENHARIA EIRELI

Rua das Palmeiras, 07, Qd 02, Residência 1 - São Luis - MA - CEP 65075-300 - CPF: 11.024.213/0001-60 - I.E. 12.024.917-8
Fone/Fax: (98) 3256 11 74 e-mail: gse@gomessodre.com.br

Este documento encontra-se registrado no Conselho Regional de Engenharia e Agronomia do Estado do Maranhão, vinculado à Certidão nº 779782/2017, em 15/05/2017 emitida em

 Certidão nº 779782/2017
 30/11/2020, 12:15

Chave de Impressão: 3W9a3

O documento neste ato registrado foi emitido em 15/05/2017 e contém 52 folhas

Scanned by CamScanner

Conselho Regional de Engenharia e Agronomia do Estado do Maranhão

Rua 28 de Julho, nº 214, Centro, São Luís/MA

Tel: + 55 (98) 2106-8300 Fax: + 55 (98) 2106-8300 E-mail: faleconosco@creama.org.br

CREA-MA
 Conselho Regional de Engenharia e Agronomia do Estado do Maranhão

Impresso em: 30/11/2020, às 12:15.



94

GOMES SODRÉ
engenharia

11.107	GC-8F - GUARDA-CORPO EM TUBOS DE AÇO INOX POLIDO, ø 40MM, FIXADO NO PISO ATRAVÉS DE APOIOS VERTICAIS EM TUBO DE AÇO INOX POLIDO ø 30MM, H= 90CM	M	8,39
11.108	GC-8G - GUARDA-CORPO EM TUBOS DE AÇO INOX POLIDO, ø 40MM, FIXADO NO PISO ATRAVÉS DE APOIOS VERTICAIS EM TUBO DE AÇO INOX POLIDO ø 30MM, H= 90CM	M	2,98
11.109	GC-8H - GUARDA-CORPO EM TUBOS DE AÇO INOX POLIDO, ø 40MM, FIXADO NO PISO ATRAVÉS DE APOIOS VERTICAIS EM TUBO DE AÇO INOX POLIDO ø 30MM, H= 90CM	M	1,96
11.110	GC-9A - GUARDA-CORPO EM TUBO QUADRADO DE AÇO INOX POLIDO, 50X50MM, COM VEDAÇÃO EM BARRA CHATA DE AÇO INOX, 50X7MM, H= 100CM.	M	1,40
11.111	GC-9B - GUARDA-CORPO EM TUBO QUADRADO DE AÇO INOX POLIDO, 50X50MM, COM VEDAÇÃO EM BARRA CHATA DE AÇO INOX, 50X7MM, H= 100CM.	M	7,78
11.112	GC-9C - GUARDA-CORPO EM TUBO QUADRADO DE AÇO INOX POLIDO, 50X50MM, COM VEDAÇÃO EM BARRA CHATA DE AÇO INOX, 50X7MM, H= 100CM.	M	1,48
11.113	GC-11 - GUARDA-CORPO EM TUBOS DE AÇO INOX POLIDO, ø 40MM FIXADO NO PISO ATRAVÉS DE APOIOS VERTICAIS EM TUBO DE AÇO INOX POLIDO ø 30MM, H= 90CM. COMPRIMENTO: 27,23M	M	27,23
11.114	GC-16A - GUARDA-CORPO EM TUBO QUADRADO DE AÇO INOX POLIDO, 50X50MM, COM VEDAÇÃO EM BARRA CHATA DE AÇO INOX, 50X7MM, H= 100CM.	M	4,61
11.115	GC-16B - GUARDA-CORPO EM TUBO QUADRADO DE AÇO INOX POLIDO, 50X50MM, COM VEDAÇÃO EM BARRA CHATA DE AÇO INOX, 50X7MM, H= 100CM.	M	4,61
11.116	GC-16C - GUARDA-CORPO EM TUBO QUADRADO DE AÇO INOX POLIDO, 50X50MM, COM VEDAÇÃO EM BARRA CHATA DE AÇO INOX, 50X7MM, H= 100CM.	M	0,95
11.117	J1 - JANELA EM 03 FOLHAS DE ABRIR. EM MADEIRA (PAU D'ARCO), ESP. 30MM, COMPOSTA POR VEDAÇÃO EM RÉGUAS DE MADEIRA COM SISTEMA DE ENCAIXE TIPO MACHO-FÊMEA COM TRAVAMENTO HORIZONTAL. ACABAMENTO EM PINTURA ESMALTE ACETINADO APLICADO APÓS EMASSAMENTO. FERRAGENS: DOBRADIÇAS ARTESANAIS EXECUTADS CONFORME MODELO ORIGINAL E FECHAMENTO COM FERROLHO OBS.: NAS JANELAS DA COZINHA OS FERROLHOS SERÃO SU POR TRINCOS METÁLICOS EXTERNOS INFERIORE (1,35X1,50M)	UN	11,00
11.118	J2 - JANELA EM 02 FOLHAS DE ABRIR DUPLAS E BANDEIRA SUPERIOR FIXA. CAIXILHOS EM ALUMÍNIO E VEDAÇÃO EM TELA TIPO MOSQUITEIRO. FERRAGENS: DOBRADIÇAS EM LATÃO, EXTRAFORTE COM ANÉIS, PARA PORTAS DE ALUMÍNIO 4X3". ACABAMENTO CROMADO ACETINADO. 04 UNIDADES POR FOLHA. FECHOS: TRINCO METÁLICO EXTERNO INFERIOR. 02 UNIDADES P (1,55X1,80M)	UN	7,00
11.119	J3 - JANELA EXISTENTE EM MADEIRA A SER RESTAURADA (1,72X2,45M)	UN	3,00

23

GOMES SODRÉ ENGENHARIA EIRELI
Rua das Palmeiras, 02, Qd 42, Renascença I - São Luis - MA - CEP 65075-300 - CNPJ 11.604.313/0001-60 - IE: 12.994.157-8
Fone/Fax: (98) 3256 1174 e-mail: gse@gomessodre.com.br

Este documento encontra-se registrado no Conselho Regional de Engenharia e Agronomia do Estado do Maranhão, vinculado à Certidão nº 779782/2017, em 15/05/2017 emitida em



Certidão nº 779782/2017
30/11/2020, 12:15
Chave de Impressão: 3WSa3

O documento neste ato registrado foi emitido em 15/05/2017 e contém 52 folhas

Scanned by CamScanner

Conselho Regional de Engenharia e Agronomia do Estado do Maranhão
Rua 28 de Julho, nº 214, Centro, São Luis/MA
Tel: + 55 (98) 2106-8300 Fax: + 55 (98) 2106-8300 E-mail: faleconosco@creama.org.br



Impresso em: 30/11/2020, às 12:15.



95

GOMES SODRÉ
engenharia

11.120	J4 - JANELA A SER EXECUTADA CONFORME J3. JANELA EM 02 FOLHAS DE ABRIR. EM MADEIRA (PAU D'ARCO), ESP. 30MM, COMPOSTA POR VEDAÇÃO EM RÉGUAS DE MADEIRA COM SISTEMA DE ENCAIXE TIPO MACHO-FÊMEA COM TRAVAMENTO HORIZONTAL. ACABAMENTO EM PINTURA ESMALTE ACETINADO APLICADO APÓS EMASSAMENTO. FERRAGENS: DOBRADIÇAS ARTESANAIS EXECUTA CONFORME MODELO ORIGINAL E FECHAMENTO CO	UN	7,00
11.121	J5 - JANELA EXISTENTE EM MADEIRA A SER RESTAURADA (0,86X1,40M)	UN	1,00
11.122	J6 - JANELA EM 02 FOLHAS DE ABRIR. EM MADEIRA (PAU D'ARCO), ESP. 30MM, COM VEDAÇÃO EM VENEZIANAS DE MADEIRA. ACABAMENTO EM PINTURA ESMALTE ACETINADO APLICADO APÓS EMASSAMENTO. BANDEIRA FIXA COM VEDAÇÃO EM MADEIRA COM DECORAÇÃO RECORTADA. FERRAGENS: DOBRADIÇAS EM LATÃO, EXTRAFORTE COM ANÉIS, PARA JANELAS DE MADEIRA, ESP. 30MM 4X3 1/2". ACABAMENTO PRETO BRILHANTE. FECHAMENTO COM FERROLHO SIMPL UNIDADES POR FOLHA. (4,55X3,43M)	UN	1,00
11.123	J7 - JANELA EM 02 FOLHAS DE ABRIR EM MADEIRA (PAU D'ARCO), ESP. 30MM, COM VEDAÇÃO EM VENEZIANAS DE MADEIRA. ACABAMENTO EM PINTURA ESMALTE ACETINADO APLICADO APÓS EMASSAMENTO. BANDEIRA FIXA COM VEDAÇÃO EM MADEIRA COM DECORAÇÃO RECORTADA. FERRAGENS: DOBRADIÇAS EM LATÃO, EXTRAFORTE COM ANÉIS, PARA JANELAS DE MADEIRA, ESP. 30MM 4X3 1/2". ACABAMENTO PRETO BRILHANTE. FECHAMENTO COM FERROLHO SIMPL UNIDADES POR FOLHA. (11,16X3,43M)	UN	1,00
11.124	J8 - JANELA FIXA COM REQUADRO EM MADEIRA (PAU D'ARCO) E VEDAÇÃO EM VENEZIANA DE MADEIRA. ACABAMENTO EM PINTURA ESMALTE ACETINADO APLICADO APÓS EMASSAMENTO (,075X1,00M)	UN	1,00
11.125	J9 - JANELA EXISTENTE EM MADEIRA A SER RESTAURADA (1,77X2,43M)	UN	7,00
11.126	J10 - JANELA EM 02 FOLHAS DE ABRIR EM MADEIRA (PAU D'ARCO), ESP. 30MM, COM VEDAÇÃO EM VENEZIANAS DE MADEIRA. ACABAMENTO EM PINTURA ESMALTE ACETINADO APLICADO APÓS EMASSAMENTO. BANDEIRA FIXA COM VEDAÇÃO EM MADEIRA COM DECORAÇÃO RECORTADA. FERRAGENS: DOBRADIÇAS EM LATÃO, EXTRAFORTE COM ANÉIS, PARA JANELAS DE MADEIRA, ESP. 30MM 4X3 1/2". ACABAMENTO PRETO BRILHANTE. FECHAMENTO COM FERROLHO SIMPL UNIDADES POR FOLHA. (9,47X2,45M)	UN	1,00

Este documento encontra-se registrado no Conselho Regional de Engenharia e Agronomia do Estado do Maranhão, vinculado à Certidão nº 779782/2017, em 15/05/2017 emitida em



Certidão nº 779782/2017
30/11/2020, 12:15
Chave de Impressão: 3W9a3

O documento neste ato registrado foi emitido em 15/05/2017 e contém 52 folhas

Scanned by CamScanner



GOMES SODRÉ
engenharia

11.127	J11 - JANELA EM 02 FOLHAS DE ABRIR EM MADEIRA (PAU D'ARCO), ESP. 30MM, COM VEDAÇÃO EM VENEZIANAS DE MADEIRA. ACABAMENTO EM PINTURA ESMALTE ACETINADO APLICADO APÓS EMASSAMENTO. BANDEIRA FIXA COM VEDAÇÃO EM MADEIRA COM DECORAÇÃO RECORTADA. FERRAGENS: DOBRADIÇAS EM LATÃO, EXTRAFORTE COM ANÉIS, PARA JANELAS DE MADEIRA, ESP.30MM 4X3 1/2". ACABAMENTO PRETOBRILHANTE. FECHAMENTO COM FERROLHO SIMPL UNIDADES POR FOLHA. (6,70X2,45M)	UN	1,00
11.128	P1 - PORTA A SER EXECUTADA CONFORME P3 PORTA EM 02 FOLHAS DE ABRIR EM MADEIRA COMPOSTA POR ANÉIS ALMOFADADOS E BANDEIRA FIXA EM MADEIRA A SER RESTAURADA. ACABAMENTO EM PINTURA ESMALTE ACETINADO APLICADO APÓS EMASSAMENTO. FERRAGENS: DOBRADIÇA TIPO CACHIMBO A SER RESTAURADA. ACABAMENTO EM PINTURA ESMALTE FOSCO COR PRETA. 02 UNIDADES POR FOLHA. FECHOS: CONJUNTO PARA PORTAS DUPLAS, SUPERIOR COM 40CM E INFERIOR COM 20CM, EM LATÃO COM ACABAMENTO CROMADO ACETINADO. FECHADURA DE SEGURANÇA MECÂNICA DE EMBUTIR PARA PORTA EXTERNA. CHAPA TESTA E CONTRACHAPA EM AÇO INOX. MAÇANETA TIPO ALAVANCA EM ZAMAC COM ACAB PINTURA EPOXI PRETO FOSCO, SEM ESPELHO. AÇO INOX COM ACABAMENTO EM PRETO FOSCO (1,76X3,32M)	UN	1,00
11.129	P2 - PORTA EM 02 FOLHAS DE ABRIR EM MADEIRA (PAU D'ARCO), ESP. 30MM, COMPOSTA POR VEDAÇÃO EM RÉGUAS DE MADEIRA COM SISTEMA DE ENCAIXE TIPO MACHO-FÊMEA COM TRAVAMENTO HORIZONTAL. ACABAMENTO EM PINTURA ESMALTE ACETINADO APLICADO APÓS EMASSAMENTO. FERRAGENS: DOBRADIÇAS ARTESANAIS EXECUTADAS CONFORME MODELO ORIGINAL E FECHAMENTO COM FERROLHO OBS.: SEÇÕES E D VER PRANCHA 22 (DETALHES J1/J2) (1,55X2,	UN	7,00
11.130	P2A - PORTA EM 02 FOLHAS DE ABRIR EM VIDRO TEMPERADO, LISO, INCOLOR, ESPESSURA 10MM. FERRAGENS: FERRAGENS PARA VIDRO TEMPERADO ACABAMENTO CRMADO	UN	12,00

Este documento encontra-se registrado no Conselho Regional de Engenharia e Agronomia do Estado do Maranhão, vinculado à Certidão nº 779782/2017, em 15/05/2017 emitida



[Handwritten signature]

Certidão nº 779782/2017
30/11/2020, 12:15

Chave de Impressão: 3W9a3

O documento neste ato registrado foi emitido em 15/05/2017 e contém 52 folhas

Scanned by CamScanner

[Handwritten signature]



GOMES SODRÉ
engenharia

11.131	P3 - PORTA EXISTENTE A SER EXECUTADA CONFORME P3 PORTA EM 02 FOLHAS DE ABRIR EM MADEIRA COMPOSTA POR PANÉIS ALMOFADADOS E BANDEIRA FIXA EM MADEIRA A SER RESTAURADA. ACABAMENTO EM PINTURA ESMALTE ACETINADO APLICADO APÓS EMASSAMENTO. FERRAGENS: DOBRADIÇA TIPO CACHIMBO A SER RESTAURADA. ACABAMENTO EM PINTURA ESMALTE FOSCO COR PRETA. 02 UNIDADES POR FOLHA. FECHOS: CONJUNTO PARA PORTAS DUPLAS, SUPERIOR COM 40CM E INFERIOR COM 20CM, EM LATÃO COM ACABAMENTO CROMADO ACETINADO. FECHADURA DE SEGURANÇA MECÂNICA DE EMBUTIR PARA PORTA EXTERNA. CHAPA TESTA E CONTRACHAPA EM AÇO INOX. MAÇANETA TIPO ALAVANCA EM ZAMA ACABAMENTO EM PINTURA EPOXI PRETO FOSCO, ESPELHO. ROSETA EM AÇO INOX COM ACABAMEN PRETO FOSCO (1,76X3,32M)	UN	1,00
11.132	P3A - PORTA EXISTENTE SOMENTE COM ALISAR E BANDEIRA FIXA COM DECORAÇÃO RECORTADA A SER RESTAURADA. ACABAMENTO EM PINTURA ESMALTE ACETINADO APLICADO APÓS EMASSAMENTO	UN	1,00
11.133	P4 - PORTA EM 02 FOLHAS DE ABRIR EM MADEIRA (PAU D'ARCO), ESP. 30MM, COMPOSTA POR VEDAÇÃO EM RÉGUAS DE MADEIRA COM SISTEMA DE ENCAIXE TIPO MACHO-FÊMEA. ACABAMENTO EM PINTURA ESMALTE ACETINADO APLICADO APÓS EMASSAMENTO. BANDEIRA FIXA COM REQUADTO EM MADEIRA E VEDAÇÃO EM VIDRO LISO INCOLOR 4MM. FERRAGENS: DOBRADIÇAS DE PINO E FECHADURA EMBUTIDA. SEÇÕES E DETALHES VER PRANCHA 26 (DETALH (1,94X4,02M)	UN	10,00
11.134	P5 - PORTA EM 02 FOLHAS DE ABRIR. TIPO PRANCHETA, ESP. 35MM, E BANDEIRA FIXA COM ACABAMENTO EM LAMINADO MELAMÍNICO TEXTURIZADO, COR CINZA ESCURO (IGUAL À COR DA PAREDE DO BAR). FERRAGENS: DOBRADIÇAS EM LATÃO, EXTRAFORTE COM ANÉIS, PARA PORTAS DE MADEIRA, ESP. 35MM, 4X3 1/2". ACABAMENTO PRETO BRILHANTE. 03 UNIDADES POR FOLHAS. FECHADURA MECÂNICA DE EMBUTIR PARA PORTA DE PASSAGEM. CHAPA TESTA E CONTRACHAPA EM AÇO INOX. MAÇANETA TIPO ALAVANCA EM ZAMAC COM ACABAMENTO EM PINT PRETO, SEM ESPELHO. ROSETA EM AÇO INOX C ACABAMENTO EM PRETO FOSCO. (1,00X2,70M)	UN	1,00
11.135	P6 - PORTA EM 02 FOLHAS DE ABRIR EM MADEIRA (PAU D'ARCO), ESP. 30MM, COMPOSTA POR VEDAÇÃO EM RÉGUAS DE MADEIRA. ACABAMENTO EM PINTURA ESMALTE ACETINADO APLICADO APÓS EMASSAMENTO. BANDEIRA FIXA COM REQUADRO EM MADEIRA E VEDAÇÃO EM VIDRO LISO INCOLOR 4MM. FERRAGENS: DOBRADIÇAS DE PINO E FECHADUR EMBUTIDA. (1,24X2,90M)	UN	1,00

Este documento encontra-se registrado no Conselho Regional de Engenharia e Agronomia do Estado do Maranhão, vinculado à Certidão nº 779782/2017, em 15/05/2017 emitida



Certidão nº 779782/2017
30/11/2020, 12:15
Chave de Impressão: 3W9a3

O documento neste ato registrado foi emitido em 15/05/2017 e contém 52 folhas

26

GOMES SODRE ENGENHARIA EIRELI
Rua das Palmeiras, 07, Qd 62, Ressacaçã I - São Luis - MA - CEP 65075-300 - CRIPI 11.004.111/2001-63 - F: (98) 3215-1174
Fone/Fax: (98) 3215 11 74 - e-mail: gsc@gomes Sodre.com.br

Scanned by CamScanner

Conselho Regional de Engenharia e Agronomia do Estado do Maranhão
Rua 28 de Julho, nº 214, Centro, São Luis/MA
Tel. + 55 (98) 2106-8300 Fax: + 55 (98) 2106-8300 E-mail: faleconosco@creama.org.br



Impresso em: 30/11/2020, às 12:15.



98

GOMES SODRÉ
engenharia

11.136	P7 - PORTA EM 01 FOLHA DE ABRIR E 01 FOLHA FIXA EM MADEIRA (PAU D'ARCO), ESP. 30MM, COMPOSTA POR VEDAÇÃO EM RÉGUAS DE MADEIRA. ACABAMENTO EM PINTURA ESMALTE ACETINADO APLICADO APÓS EMASSAMENTO. BANDEIRA FIXA COM REQUADRO EM MADEIRA E VEDAÇÃO EM VIDRO LISO INCOLOR 4MM. FERRAGENS: DOBRADIÇAS DE PINO E FECHADURA MECÂNICA DE EMBUTIR PARA PORTA DE PASSAGEM. CHAPA TESTA E CONTRACHAPA EM AÇO INOX. MAÇANETA TIPO ALAVANCA EM ZAMAC COM ACABAMENTO EM PINTURA EPOXI PRETO FOSCO, SEM ESPELHO. ROSETA EM AÇO ACABAMENTO EM PRETO FOSCO. BARRA DE APOI INOX, ø 1 1/2" ACABAMENTO ESCOVADO, DUPL (1,22X2,90M)	UN	1,00
11.137	P8 - PORTA EM 01 FOLHA DE ABRIR. TIPO PRANCHETA, ESP. 35MM, COM ACABAMENTO EM LAMINADO MELAMÍNICO TEXTURIZADO, COR BRANCA. MARCO E ALIZAR EM MADEIRA COM ACABAMENTO EM PINTURA ESMALTE ACETINADO APLICADO APÓS EMASSAMENTO, COR BRANCA. FERRAGENS: DOBRADIÇAS EM LATÃO, EXTRAFORTE COM ANÉIS, PARA PORTAS DE MADEIRA, ESP. 35MM, 4X3 1/2". ACABAMENTO PRETO BRILHANTE. 03 UNIDADES POR FOLHAS. FECHADURA MECÂNICA DE EMBUTIR PARA PORTA DE PASSAGEM. CHAPA TESTA E CONTRACHAPA EM AÇO INOX. MAÇANETA TIPO ALAVANCA EM ZAMA ACABAMENTO EM PINTURA EPOXI PRETO FOSCO, ESPELHO. ROSETA EM AÇO INOX COM ACABAMEN PRETO FOSCO. (0,08X2,10M)	UN	5,00
11.138	P9 - PORTA EM 02 FOLHAS DE ABRIR EM MADEIRA (PAU D'ARCO), ESP. 30MM, COMPOSTA POR VEDAÇÃO EM RÉGUAS DE MADEIRA. ACABAMENTO EM PINTURA ESMALTE ACETINADO APLICADO APÓS EMASSAMENTO. BANDEIRA FIXA COM REQUADRO EM MADEIRA E VEDAÇÃO EM VIDRO LISO INCOLOR 4MM (1,00X2,90M) FERRAGENS: DOBRADIÇAS DE PI FECHADURA EMBUTIDA	UN	2,00
11.139	P10 - PORTA EM 01 FOLHA DE ABRIR. TIPO PRANCHETA, ESP. 35MM, COM ACABAMENTO EM LAMINADO MELAMÍNICO TEXTURIZADO, COR BRANCA. MARCO E ALIZAR EM MADEIRA COM ACABAMENTO EM PINTURA ESMALTE ACETINADO APLICADO APÓS EMASSAMENTO, COR BRANCA. FERRAGENS: DOBRADIÇAS EM LATÃO, EXTRAFORTE COM ANÉIS, PARA PORTAS DE MADEIRA, ESP. 35MM, 4X3 1/2". ACABAMENTO PRETO BRILHANTE. 03 UNIDADES POR FOLHAS. FECHADURA MECÂNICA DE EMBUTIR PARA PORTA DE PASSAGEM. CHAPA TESTA E CONTRACHAPA EM AÇO INOX. MAÇANETA TIPO ALAVANCA EM ZAMA ACABAMENTO EM PINTURA EPOXI PRETO FOSCO, ESPELHO. ROSETA EM AÇO INOX COM ACABAMEN PRETO FOSCO. (0,07X2,10M)	UN	4,00

Este documento encontra-se registrado no Conselho Regional de Engenharia e Agronomia do Estado do Maranhão, vinculado à Certidão nº 779782/2017, em 15/05/2017 emitida em



Certidão nº 779782/2017
30/11/2020, 12:15

Chave de Impressão: 3W9a3

O documento neste ato registrado foi emitido em 15/05/2017 e contém 52 folhas

GOMES SODRÉ ENGENHARIA EIRELI

Rua das Palmeiras, 02, Qd 82, Renascença I - São Luís - MA - CEP 65075-300 - CNPJ: 11.004.413/0001-60 - I.E.: 12.094.637-8
Fone/Fax (98) 3256 1174 - e-mail: gse@gomessodre.com.br

Scanned by CamScanner

Conselho Regional de Engenharia e Agronomia do Estado do Maranhão

Rua 28 de Julho, nº 214, Centro, São Luís/MA

Tel: + 55 (98) 2106-8300 Fax: + 55 (98) 2106-8300 E-mail: faleconosco@creama.org.br



Conselho Regional de Engenharia e Agronomia do Estado do Maranhão

Impresso em: 30/11/2020, às 12:15.



99

GOMES SODRÉ
engenharia

11.140	P11 - PORTA EM 02 FOLHAS DE ABRIR EM MADEIRA (PAU D'ARCO), ESP. 30MM, COMPOSTA POR VEDAÇÃO EM RÉGUAS DE MADEIRA COM SISTEMA DE ENCAIXE TIPO MACHO-FÊMEA. ACABAMENTO EM PINTURA ESMALTE ACETINADO APLICADO APÓS EMASSAMENTO. BANDEIRA FIXA EM MADEIRA COM DECORAÇÃO RECORTADA. (1,41X2,91M) FE DOBRADIÇAS DE PINO E FECHADURA EMBUTIDA	UN	1,00
11.141	P12 - PORTA EM 02 FOLHAS DE ABRIR EM MADEIRA (PAU D'ARCO), ESP. 30MM, COMPOSTA POR VEDAÇÃO EM RÉGUAS DE MADEIRA COM SISTEMA DE ENCAIXE TIPO MACHO-FÊMEA. ACABAMENTO EM PINTURA ESMALTE ACETINADO APLICADO APÓS EMASSAMENTO. BANDEIRA FIXA EM MADEIRA COM DECORAÇÃO RECORTADA. (2,51X2,88M) FE DOBRADIÇAS DE PINO E FECHADURA EMBUTIDA	UN	2,00
11.142	P13 - BANDEIRA EXISTENTE A SER RESTAURADA E PORTA A SER EXECUTADA CONFORME P12	UN	2,00
11.143	P14 - PORTA EM 02 FOLHAS DE ABRIR EM MADEIRA (PAU D'ARCO), ESP. 30MM, COMPOSTA POR VEDAÇÃO EM RÉGUAS DE MADEIRA COM SISTEMA DE ENCAIXE TIPO MACHO-FÊMEA COM TRAVAMENTO HORIZONTAL. ACABAMENTO EM PINTURA ESMALTE ACETINADO APLICADO APÓS EMASSAMENTO. (1,76X3,26M) FERRAGENS: DOBRADIÇAS DE PI FECHAMENTO COM FERROLHO	UN	4,00
11.144	P15 - PORTA EM 02 FOLHAS DE ABRIR EM MADEIRA (PAU D'ARCO), ESP. 30MM, COMPOSTA POR VEDAÇÃO EM RÉGUAS DE MADEIRA COM SISTEMA DE ENCAIXE TIPO MACHO-FÊMEA COM TRAVAMENTO HORIZONTAL. ACABAMENTO EM PINTURA ESMALTE ACETINADO APLICADO APÓS EMASSAMENTO. BANDEIRA FIXA EM MADEIRA A SER RESTAURADA. FERRAGENS: DOBRADIÇAS DE PINO FECHAMENTO COM FERROLHO. (1,75X3,70M)	UN	1,00
11.145	P16 - PORTA EXISTENTE EM MADEIRA A SER RESTAURADA (1,76X3,26M)	UN	3,00
11.146	P17 - PORTA EM 02 FOLHAS DE ABRIR. EM RÉGUAS DE MADEIRA (PAU D'ARCO), ESP. 35MM, COM ACABAMENTO EM PINTURA PINTURA ESMALTE ACETINADO APLICADO APÓS EMASSAMENTO. BANDEIRA FIXA EM MADEIRA. FERRAGENS: DOBRADIÇAS EM LATÃO, EXTRAFORTE COM ANÉIS, PARA PORTAS DE MADEIRA, ESP. 35MM. 4X3 1/2". ACABAMENTO PRETO BRILHANTE. 03 UNIDADES POR FOLHA. FECHOS: CONJUNTO PARA PORTAS DUPLAS, SUPERIOR COM 40CM E INFERIOR COM 20CM, EM LATÃO COM ACABAMENTO CROMADO ACETINADO. FECHADURA DE SEGURANÇA MECÂNICA DE EMBUTIR PARA PORTA EXTERNA. CHAPA TESTA E CONTRACHAPA EM AÇO INOX. MAÇANET ALAVANCA EM ZAMAC COM ACABAMENTO EM PINT PRETO FOSCO, SEM ESPELHO. ROSETA EM AÇO ACABAMENTO EM PRETO FOSCO. (1,10X2,65M)	UN	1,00

Este documento encontra-se registrado no Conselho Regional de Engenharia e Agronomia do Estado do Maranhão, vinculado à Certidão nº 779782/2017, em 15/05/2017 emitida



Certidão nº 779782/2017
30/11/2020, 12:15
Chave de Impressão: 3WS9a3
O documento neste ato registrado foi emitido em 15/05/2017 e contém 52 folhas

Handwritten marks and signature area.

GOMES SODRÉ ENGENHARIA EIRELI
Rua das Palmeiras, 02, Qd. 42, Renascença I - São Luís - MA - CEP 65075-300 - CNPJ 11.004.418/0001-60 - I.E.: 12.096.637.1
Fone/Fax: (98) 3256 11 74 - e-mail: gse@gomessodre.com.br

Scanned by CamScanner

Large handwritten signature and initials.

Conselho Regional de Engenharia e Agronomia do Estado do Maranhão
Rua 28 de Julho, nº 214, Centro, São Luís/MA
Tel: + 55 (98) 2106-8300 Fax: + 55 (98) 2106-8300 E-mail: faleconosco@creama.org.br

CREA-MA
Conselho Regional de Engenharia e Agronomia do Estado do Maranhão



Impresso em: 30/11/2020, às 12:15.

Handwritten number 100

GOMES SODRÉ
engenharia

11.147	P18 - PORTA EM 01 FOLHAS DE ABRIR E 01 FOLHA FIXA COM REQUADRO EM MADEIRA (PAU D'ARCO), ESP. 35MM, COM ACABAMENTO EM PINTURA ESMALTE ACETINADO APLICADO APÓS EMASSAMENTO. VEDAÇÃO EM VENEZIANA DE MADEIRA. FERRAGENS: DOBRADIÇAS EM LATÃO, EXTRAFORTE COM ANÉIS, PARA PORTAS DE MADEIRA, ESP. 35MM. 4X3 1/2". ACABAMENTO PRETO BRILHANTE. 03 UNIDADES POR FOLHA. FECHOS: CONJUNTO PARA PORTAS DUPLAS, SUPERIOR COM 40CM E INFERIOR COM 20CM, EM LATÃO COM ACABAMENTO CROMADO ACETINADO. FECHADURA DE SEGURANÇA MECÂNICA DE EMBUTIR PARA PORTA EXTERNA. CHAPA TESTA E CONTRACHAPA EM AÇO INOX. MAÇANET ALAVANCA EM ZAMAC COM ACABAMENTO EM PINT PRETO FOSCO, SEM ESPELHO. ROSETA EM AÇO ACABAMENTO EM PRETO FOSCO. (1,03X2,10M)	UN	1,00
11.148	P19 - PORTA EM 01 FOLHAS DE ABRIR E 01 FOLHA FIXA COM REQUADRO EM MADEIRA (PAU D'ARCO), ESP. 35MM, COM ACABAMENTO EM PINTURA ESMALTE ACETINADO APLICADO APÓS EMASSAMENTO. VEDAÇÃO EM VENEZIANA DE MADEIRA. FERRAGENS: DOBRADIÇAS EM LATÃO, EXTRAFORTE COM ANÉIS, PARA PORTAS DE MADEIRA, ESP. 35MM. 4X3 1/2". ACABAMENTO PRETO BRILHANTE. 03 UNIDADES POR FOLHA. FECHOS: CONJUNTO PARA PORTAS DUPLAS, SUPERIOR COM 40CM E INFERIOR COM 20CM, EM LATÃO COM ACABAMENTO CROMADO ACETINADO. FECHADURA DE SEGURANÇA MECÂNICA DE EMBUTIR PARA PORTA EXTERNA. CHAPA TESTA E CONTRACHAPA EM AÇO INOX. MAÇANET ALAVANCA EM ZAMAC COM ACABAMENTO EM PINT PRETO FOSCO, SEM ESPELHO. ROSETA EM AÇO ACABAMENTO EM PRETO FOSCO. (0,90X2,10M)	UN	1,00
11.149	P20 - PORTA EM 01 FOLHAS DE ABRIR E 01 FOLHA FIXA COM REQUADRO EM MADEIRA (PAU D'ARCO), ESP. 35MM, COM ACABAMENTO EM PINTURA ESMALTE ACETINADO APLICADO APÓS EMASSAMENTO. VEDAÇÃO EM VENEZIANA DE MADEIRA. FERRAGENS: DOBRADIÇAS EM LATÃO, EXTRAFORTE COM ANÉIS, PARA PORTAS DE MADEIRA, ESP. 35MM. 4X3 1/2". ACABAMENTO PRETO BRILHANTE. 03 UNIDADES POR FOLHA. FECHOS: CONJUNTO PARA PORTAS DUPLAS, SUPERIOR COM 40CM E INFERIOR COM 20CM, EM LATÃO COM ACABAMENTO CROMADO ACETINADO. FECHADURA DE SEGURANÇA MECÂNICA DE EMBUTIR PARA PORTA EXTERNA. CHAPA TESTA E CONTRACHAPA EM AÇO INOX. MAÇANET ALAVANCA EM ZAMAC COM ACABAMENTO EM PINT PRETO FOSCO, SEM ESPELHO. ROSETA EM AÇO ACABAMENTO EM PRETO FOSCO. (1,23X2,10M)	UN	1,00

Este documento encontra-se registrado no Conselho Regional de Engenharia e Agronomia do Estado do Maranhão, vinculado à Certidão nº 779782/2017, em 15/05/2017



Certidão nº 779782/2017
30/11/2020, 12:15

Chave de Impressão: 3W9a3

O documento neste ato registrado foi emitido em 15/05/2017 e contém 52 folhas

Scanned by CamScanner



101

GOMES SODRÉ
engenharia

11.150	P21 - PORTA EM 01 FOLHAS DE ABRIR E 01 FOLHA FIXA COM REQUADRO EM MADEIRA (PAU D'ARCO), ESP. 35MM, COM ACABAMENTO EM PINTURA ESMALTE ACETINADO APLICADO APÓS EMASSAMENTO. VEDAÇÃO EM VENEZIANA DE MADEIRA. FERRAGENS: DOBRADIÇAS EM LATÃO, EXTRAFORTE COM ANÉIS, PARA PORTAS DE MADEIRA, ESP. 35MM. 4X3 1/2". ACABAMENTO PRETO BRILHANTE. 03 UNIDADES POR FOLHA. FECHOS: CONJUNTO PARA PORTAS DUPLAS, SUPERIOR COM 40CM E INFERIOR COM 20CM, EM LATÃO COM ACABAMENTO CROMADO ACETINADO. FECHADURA DE SEGURANÇA MECÂNICA DE EMBUTIR PARA PORTA EXTERNA. CHAPA TESTA E CONTRACHAPA EM AÇO INOX. MAÇANET ALAVANCA EM ZAMAC COM ACABAMENTO EM PINT PRETO FOSCO, SEM ESPELHO. ROSETA EM AÇO ACABAMENTO EM PRETO FOSCO. (2,10X0,70M)	UN	1,00
11.151	P22 - PORTA EXISTENTE EM MADEIRA A SER RESTAURADA (1,79X3,18M)	UN	13,00
11.152	P23 - PORTA EXISTENTE EM MADEIRA A SER RESTAURADA (1,48X3,03M)	UN	7,00
11.153	P24 - PORTA A SER EXECUTADA CONFORME P23. PORTA EM 02 FOLHAS DE ABRIR EM MADEIRA (PAU D'ARCO), ESP. 30MM, COMPOSTA POR VEDAÇÃO EM RÉGUAS DE MADEIRA COM SISTEMA DE ENCAIXE TIPO MACHO-FÊMEA. ACABAMENTO EM PINTURA ESMALTE ACETINADO APLICADO APÓS EMASSAMENTO. BANDEIRA FIXA EM MADEIRA COM DECORAÇÃO RECORTADA. MARCO E ALISAR EXISTENTE A SER RESTAURADO. FERRA DOBRADIÇAS DE PINO E FECHADURA EMBUTIDA (1,48X3,03M)	UN	4,00
11.154	P25 - PORTA A SER EXECUTADA CONFORME P26. PORTA EM 02 FOLHAS DE ABRIR EM MADEIRA (PAU D'ARCO), ESP. 30MM, COMPOSTA POR VEDAÇÃO EM RÉGUAS DE MADEIRA COM SISTEMA DE ENCAIXE TIPO MACHO-FÊMEA. ACABAMENTO EM PINTURA ESMALTE ACETINADO APLICADO APÓS EMASSAMENTO. BANDEIRA DE ABRIR COM REQUADRO EM MADEIRA E VEDAÇÃO EM VIDRO LISO INCOLOR 4MM (1,47X2,99M) FERRAGENS: RETA E FECHO SUPERIOR	UN	1,00
11.155	P26 - PORTA EXISTENTE EM MADEIRA A SER RESTAURADA (1,47X2,99M)	UN	2,00

Este documento encontra-se registrado no Conselho Regional de Engenharia e Agronomia do Estado do Maranhão, vinculado à Certidão nº 779782/2017, em 15/05/2017 emitida



Certidão nº 779782/2017
30/11/2020, 12:15

Chave de Impressão: 3W9a3

O documento neste ato registrado foi emitido em 15/05/2017 e contém 52 folhas

30

GOMES SODRÉ ENGENHARIA EIRELI
Rua dos Palmeiras, 02, Qd 62, Ransconça I - São Luís - MA - CEP 65075-100 - CNPJ: 11.004.413/0001-40 - Fone: 12 094 457-8
Fone/Fax (98) 3256 11 74 e-mail: gse@gomes Sodre.com.br

Scanned by CamScanner

Conselho Regional de Engenharia e Agronomia do Estado do Maranhão
Rua 28 de Julho, nº 214, Centro, São Luís/MA
Tel: + 55 (98) 2106-8300 Fax: + 55 (98) 2106-8300 E-mail: faleconosco@creama.org.br

CREA-MA
Conselho Regional de Engenharia e Agronomia do Estado do Maranhão



Impresso em: 30/11/2020, às 12:15.

102

GOMES SODRÉ
engenharia

11.156	P27 - PORTA EM 01 FOLHA DE ABRIR E 01 FOLHA FIXA COM REQUADRO EM MADEIRA (PAU D'ARCO), ESP. 35MM, COM ACABAMENTO EM PINTURA ESMALTE ACETINADO APLICADO APÓS EMASSAMENTO. VEDAÇÃO EM VENEZIANA DE MADEIRA E POSTIGO INTERNO EM VIDRO LISO INCOLOR 4MM. FERRAGENS: DOBRADIÇAS EM LATÃO, EXTRAFORTE COM ANÉIS, PARA PORTAS DE MADEIRA, ESP. 35MM 4X3 1/2". ACABAMENTO PRETO BRILHANTE. 03 UNIDADES POR FOLHA. FECHOS: CONJUNTO PARA PORTAS DUPLAS, SUPERIOR COM 40CM E INFERIOR COM 20CM, EM, LATÃO COM ACABAMENTO CROMADO ACETINADO. FECHADURA DE SEGURANÇA MECÂNICA DE EMBUTIR PARA PORTA EXTERNA. CHAPA TESTA E CONTRACHAPA INOX. MAÇANETA TIPO ALAVANCA EM ZAMAC CO ACABAMENTO EM PINTURA EPOXI PRETO FOSCO, ESPELHO. ROSETA EM AÇO INOX COM ACABAMEN PRETO FOSCO (2,30X2,85M)	UN	1,00
11.157	P28 - PORTA EM 01 FOLHA DE ABRIR E 01 FOLHA FIXA COM REQUADRO EM MADEIRA (PAU D'ARCO), ESP. 35MM, COM ACABAMENTO EM PINTURA ESMALTE ACETINADO APLICADO APÓS EMASSAMENTO. VEDAÇÃO EM VENEZIANA DE MADEIRA E POSTIGO INTERNO EM VIDRO LISO INCOLOR 4MM. FERRAGENS: DOBRADIÇAS EM LATÃO, EXTRAFORTE COM ANÉIS, PARA PORTAS DE MADEIRA, ESP. 35MM 4X3 1/2". ACABAMENTO PRETO BRILHANTE. 03 UNIDADES POR FOLHA. FECHOS: CONJUNTO PARA PORTAS DUPLAS, SUPERIOR COM 40CM E INFERIOR COM 20CM, EM, LATÃO COM ACABAMENTO CROMADO ACETINADO. FECHADURA DE SEGURANÇA MECÂNICA DE EMBUTIR PARA PORTA EXTERNA. CHAPA TESTA E CONTRACHAPA INOX. MAÇANETA TIPO ALAVANCA EM ZAMAC CO ACABAMENTO EM PINTURA EPOXI PRETO FOSCO, ESPELHO. ROSETA EM AÇO INOX COM ACABAMEN PRETO FOSCO (2,00X2,85M)	UN	1,00
11.158	P29 - PORTA EM 01 FOLHA DE PIVÔ, TIPO PRANCHETA, ESP. 35MM, COM ACABAMENTO EM LAMINADO MELAMÍNICO TEXTURIZADO, COR BRANCA. FERRAGENS: CONJUNTO DE PIVÔ SUPERIOR (MACHO E FÊMEA) E INFERIOR (MACHO E FÊMEA) EM LATÃO. ACABAMENTO CROMADO ACETINADO. MAÇANETA TIPO ALAVANCA EM ZAMAC COM ACABAMENTO EM PINTURA EPOXI PRETO FOSCO, SEM ESPELHO. ROSETA EM AÇO INOX COM ACABAMEN PRETO FOSCO (0,70X3,20M)	UN	5,00
11.159	P30 - PORTA EM 01 FOLHA DE PIVÔ, TIPO PRANCHETA, ESP. 35MM, COM ACABAMENTO EM LAMINADO MELAMÍNICO TEXTURIZADO, COR BRANCA. FERRAGENS: CONJUNTO DE PIVÔ SUPERIOR (MACHO E FÊMEA) E INFERIOR (MACHO E FÊMEA) EM LATÃO. ACABAMENTO CROMADO ACETINADO. MAÇANETA TIPO ALAVANCA EM ZAMAC COM ACABAMENTO EM PRETO FOSCO. BARRA DE APOIO EM AÇO IN 1/2" ACABAMENTO ESCOVADO, DUPLA (0,80X3,	UN	1,00

Este documento encontra-se registrado no Conselho Regional de Engenharia e Agronomia do Estado do Maranhão, vinculado a Certidão nº 779782/2017, emitida em 15/05/2017



Certidão nº 779782/2017
30/11/2020, 12:15

Chave de Impressão: 3W9a3

O documento neste ato registrado foi emitido em 15/05/2017 e contém 52 folhas

GOMES SODRÉ ENGENHARIA EIRELI
Rua das Palmeiras, 02, Qd. 62, Panatência I - São Luís - MA - CEP 65075-300 - CNPJ 11.004.415/0001-40 - Fone/Fax: (98) 3256 11 74 - e-mail: gse@gomessodre.com.br

Scanned by CamScanner

Conselho Regional de Engenharia e Agronomia do Estado do Maranhão
Rua 28 de Julho, nº 214, Centro, São Luís/MA
Tel: + 55 (98) 2106-8300 Fax: + 55 (98) 2106-8300 E-mail: faleconosco@creama.org.br

CREA-MA
Conselho Regional de Engenharia e Agronomia do Estado do Maranhão



Impresso em: 30/11/2020, às 12:15.

103

000531

GOMES SODRÉ
engenharia

11.160	GC1 - GRADIL COM REQUADRO EM PERFIL METÁLICO 250X250MM E VEDAÇÃO EM GRADE DE BARAR CHATA 20X6MM. FIXAÇÃO ATRAVÉS DE PARAFUSOS EM CHUMBADOR FIXADO NO PISO. ACABAMENTO EM PINTURA ESMALTE GRAFITE APLICADO APÓS TRATAMENTO ANTI-OXIDANTE. (0,90X1,35M)	UN	7,00
11.161	GC2 - GRADIL EXISTENTE A SER RESTAURADO. ACABAMENTO EM PINTURA ESMALTE GRAFITE APLICADO APOS TRATAMENTO ANTI-OXIDANTE. (1,35X1,77M)	UN	2,00
11.162	GC3 - GRADIL COM REQUADRO EM PERFIL METÁLICO 250X250MM E VEDAÇÃO EM GRADE DE BARRA CHATA 20X6MM. FIXAÇÃO ATRAVÉS DE PARAFUSOS EM CHUMBADOR FIXADO NO PISO. ACABAMENTO EM PINTURA ESMALTE GRAFITE APLICADO APÓS TRATAMENTO ANTI-OXIDANTE. (0,90X1,35M)	UN	7,00
11.163	GC4 - GUARDA-CORPO EXISTENTE A SER RESTAURADO (0,84X1,92M)	UN	13,00
11.164	P1 - PORTA EM DUAS FOLHAS DE ABRIR EM RÉGUAS DE MADEIRA MACIÇA (1,03X3,01M) SISTEMA DE ENCAIXE TIPO MACHO-FÊMEA BANDEIRA FIXA COM VEDAÇÃO EM VIDRO LISO, INCOLOR, ESPESSURA 4MM ACABAMENTO: PINTURA ESMALTE ACETINADO COR VERMELHO COLONIAL, APLICADO APÓS EMASSAMENTO FERRAGENS: CONJUNTO 755 - LAFONTE (PARA PORTA EXTERNA): - MAÇANETA 755 ALUMÍNIO - ROSETA 307 - FECHADURA ST2 EVO-55 - CILINDRO ST2 5 PINOS - ACABAMENTO PPFL - FECHO SUPERIOR EM LATÃO - FECHO 400 - 40CM, LAFONTE, ACABAMENTO PB - FECHO INFERIOR EM LATÃO - FECHO 400 - 20CM, LA ACABAMENTP PB - DOBRADIÇA 485 - EXTRAFOR ANÉIS, LAFONTE ACABAMENTO ZP (03 NIDADES FOLHA)	UN	7,00
11.165	P2 - PORTA EM DUAS FOLHAS DE ABRIR EM RÉGUAS DE MADEIRA MACIÇA (1,02X2,55M) SISTEMA DE ENCAIXE TIPO MACHO-FÊMEA BANDEIRA FIXA COM VEDAÇÃO EM VIDRO LISO, INCOLOR, ESPESSURA 4MM ACABAMENTO: PINTURA ESMALTE ACETINADO COR VERMELHO COLONIAL, APLICADO APÓS EMASSAMENTO - FERRAGENS: CONJUNTO 755 - LAFONTE (PARA PORTA INTERNA): - MAÇANETA 755 ALUMÍNIO - ROSETA 307 - FECHADURA ST2 EVO-55 - CILINDRO ST2 5 PINOS - ACABAMENTO PPFL - FECHO SUPERIOR EM LATÃO - FECHO 400 - 40CM, LAFONTE, ACABAMENTO PB - FECHO INFERIOR EM LATÃO - FECHO 400 - 20CM, LA ACABAMENTP PB - DOBRADIÇA 485 - EXTRAFOR ANÉIS, LAFONTE ACABAMENTO ZP (03 NIDADES FOLHA)	UN	5,00

Este documento encontra-se registrado no Conselho Regional de Engenharia e Agronomia do Estado do Maranhão, vinculado à Certidão nº 779782/2017, em 15/05/2017 emitida



Certidão nº 779782/2017
30/11/2020, 12:15

Chave de impressão: 3W9a3

O documento neste ato registrado foi emitido em 15/05/2017 e contém 52 folhas



104

GOMES SODRÉ
engenharia

11.165	P3 - PORTA EM UMA FOLHA DE ABRIR, TIPO PRANCHETA - MARCO E ALIZAR EM MADEIRA (0,6X2,10M) - ACABAMENTO: PINTURA ESMALTE ACETINADO COR VERMELHO COLONIAL, APLICADO APOS EMASSAMENTO - FERRAGENS: CONJUNTO 755 - LAFONTE (PARA BANHEIRO): - MAÇANETA 755 ALUMÍNIO - ROSETA 307 - FECHADURA ST2 EV CILINDRO ST2 5 PINOS - ACABAMENTO PPFL	UN	2,00
11.167	P4 - PORTA EM UMA FOLHA DE ABRIR, TIPO PRANCHETA (0,50X2,10M) - ACABAMENTO: PINTURA ESMALTE ACETINADO COR VERMELHO COLONIAL, APLICADO APOS EMASSAMENTO - FERRAGENS: CONJUNTO 755 - LAFONTE (PARA BANHEIRO): - MAÇANETA 755 ALUMÍNIO - ROSETA 307 - FECHADURA ST2 EVO-55 - CILINDRO ST2 5 PINOS - ACABAMEN	UN	1,00
11.168	P5 - PORTA EM DUAS FOLHAS DE ABRIR, EM VIDRO TEMPERADO 10MM, LISO, INCOLOR, (1,20X2,75M) - FERRAGENS: LINHA 5M - DORMA GLASS 1 - SM 1001 / SM1020 2 - SM 1010 / MP 2000/7 3 - SM 1060 / SM 1061 - ACABAMENTO COR PRATA - PUXADOR TUBULAR EM AÇO INOX, MODELO 91, LA FONTE	UN	3,00
11.169	J1 - JANELA EM DUAS FOLHAS DE ABRIR EM MADEIRA (1,53X1,47M) - VEDAÇÃO DO TRECHO SUPERIOR EM VIDRO LISO INCOLOR, 4MM - VEDAÇÃO DO TRECHO INFERIOR EM VENEZIANA DE MADEIRA - ACABAMENTO: PINTURA ESMALTE ACETINADO NA COR VERMELHO COLONIAL, APLICADO APOS EMASSAMENTO - FERRAGENS: - CREMONE 642B LAFONTE ACABAMENTO PPF - DOBRADIÇA 485 - EXTRAFORTE COM ANÉIS, LA ACABAMENTO ZP (02 UNIDADES POR FOLHA)	UN	5,00
11.170	J2 - JANELA FIXA EM MADEIRA (04,X0,8M) - VEDAÇÃO DO TRECHO SUPERIOR EM VIDRO LISO INCOLOR, 4MM - VEDAÇÃO DO TRECHO INFERIOR EM VENEZIANA DE MADEIRA - ACABAMENTO: PINTURA ESMALTE ACETINADO NA COR VERMELHO COLONIAL, APLICADO APOS EMASSAMENTO	UN	3,00
11.171	J3 - JANELA EM DUAS FOLHAS DE ABRIR, EM VIDRO TEMPERADO 10MM, LISO, INCOLOR, (1,18X1,75M) - FERRAGENS: LINHA 5M - DORMA GLASS 1 - SM 1001 / SM1020 2 - SM 1010 / MP 2000/7 3 - SM 1060 / SM 1061 - ACABAMENTO COR PRATA - PUXADOR TUBULAR EM AÇO INOX, MODELO 91	UN	2,00
11.172	G.01 - GRADE EM BARRA METÁLICA (1,00X1,10CM) COM ACABAMENTO EM PINTURA ESMALTE APOS TRATAMENTO ANTIOXIDANTE, COR GRAFITE	UN	6,00
11.173	PAINEL DE VENEZIANA EM MADEIRA (PAU D'ARCO) COM ACABAMENTO EM PINTURA ESMALTE APOS EMASSAMENTO (3,90X0,75CM)	UN	4,00
11.174	PAINEL DE VENEZIANA EM MADEIRA (PAU D'ARCO) COM ACABAMENTO EM PINTURA ESMALTE APOS EMASSAMENTO (3,25X4,00CM)	UN	1,00

Este documento encontra-se registrado no Conselho Regional de Engenharia e Agronomia do Estado do Maranhão, vinculado à Certidão nº 779782/2017, em 15/05/2017 emitida



Certidão nº 779782/2017
30/11/2020, 12:15
Chave de impressão: 3W9a3

O documento neste ato registrado foi emitido em 15/05/2017 e contém 52 folhas

33

GOMES SODRÉ ENGENHARIA EIRELI
Rua das Palmeiras, 02, Qd. 02, Sma. 01 - São Luis - MA - CEP 65075-100 - CNPJ 11.004.413/0001-60 - Fone/Fax: (98) 3256 11 74 - e-mail: gse@gomesudre.com.br

Scanned by CamScanner

Conselho Regional de Engenharia e Agronomia do Estado do Maranhão
Rua 28 de Julho, nº 214, Centro, São Luis/MA
Tel: + 55 (98) 2106-8300 Fax: + 55 (98) 2106-8300 E-mail: faleconosco@creama.org.br

CREA-MA
Conselho Regional de Engenharia e Agronomia do Estado do Maranhão



Impresso em: 30/11/2020, às 12:15.

105

GOMES SODRÉ
engenharia

11.175	P1 - PORTA EM VIDRO TEMPERADO FUMÊ, ESP. 10MM, EM 2 FOLHAS DE ABRIR E BANDEIRA FIXA. FERRAGENS PARA PORTA DE VIDRO TEMPERADO COR PRETO FOSCO (1,80X4,70M) PUXADOR TUBULAR EMAÇO INOX ESCOVADO ø 31,8MM. COMP. 900MM. REF FONTE	UN	2,00
11.176	P2 - PORTA EM VIDRO TEMPERADO FUMÊ, ESP. 10MM, EM 2 FOLHAS DE ABRIR E BANDEIRA FIXA. FERRAGENS PARA PORTA DE VIDRO TEMPERADO COR PRETO FOSCO (1,60X4,70M) PUXADOR TUBULAR EMAÇO INOX ESCOVADO ø 31,8MM. COMP. 900MM. REF FONTE	UN	2,00
11.177	P3 - CONJUNTO DE PORTA EM 4 FOLHAS E MADEIRA MACIÇA, LISA. ACABAMENTO: VERNIZ FOSCO. FERRAGENS: MOLA HIDRÁULICA NA FACE INTERNA. DOBRADIÇA (4 POR FOLHA) EM LATÃO - REF.: PALMELA 563 ACABAMENTO PRETO FOSCO / LA FONTE FECHADURA: REF. LINHA CLASSIC ALUMÍNIO ACABAMENTO PRETO FOSCO / LA FONTE MAÇANETA: 602 ROSETA: 307 FECHADURA: ST2 (3,00X2,50M)	UN	1,00
11.178	P1 - PORTA EXISTENTE EM 02 FOLHAS DE ABRIR. EM MADEIRA COMPOSTA POR PAINÉIS ALMOFADADOS, A SER RESTAURADA (2,03X3,99M): COMPLEMENTAR PERDAS NA PARTE INFERIOR FIXAR NAS PARTES EM PROCESSO DE DESPRENDIMENTO RETIRAR FECHAMENTO EM MADEIRA EXECUTADO NA BANDEIRA, EXECUTAR FECHAMENTO EM VIDRO LISO, INCOLOR 4MM EXECUTAR LIMPEZA NAS DOBRADIÇAS RESTAURANDO O SEU PERFEITO FUNCIONAMENTO REMOVER PINTURA ACABAMENTO EM PINTURA ESMALTE ACETINADO APLICADO APÓS EMASSAMENTO. FERRAGENS A SEREM MANTIDAS: DOBRADIÇAS TIPO CACHIMBO A SER RESTAURADA. ACABAMENTO EM PINTURA ESMALTE FOSCO COR PRETA. 04 UNIDADES POR FOLHA. FERRAGENS A SEREM INSTALADAS: FECHOS: CONJUNTO PARA PORTAS DUPLAS, SUPERIOR COM 40CM E INFERIOR COM 20CM, EM LATÃO COM ACABAMENTO CROMADO ACETINADO. FECHADURA DE SEGURANÇA MECÂNICA DE EMBUTIR PARA PORTA EXTERNA. CHAPA TESTA CONTRACHAPA EM AÇO INOX. MAÇANETA TIPO A ZAMAC COM ACABAMENTO EM PINTURA EPOXI PR SEM ESPELHO. ROSETA EM AÇO INOX COM ACAB PRETO FOSCO	UN	1,00
11.179	P2 - PORTA A SER EXECUTADA OBEDECENDO OS DETALHES DA PORTA P1 EXISTENTE (2,03X3,99M)	UN	1,00
11.180	P3 - PORTAS A SEREM EXECUTADAS OBEDECENDO OS DETALHES DA PORTA P1 EXISTENTE (1,23X3,84M)	UN	2,00

Este documento encontra-se registrado no Conselho Regional de Engenharia e Agronomia do Estado do Maranhão, vinculado à Certidão nº 779782/2017, em 15/05/2017 emitida



Certidão nº 779782/2017
30/11/2020, 12:15

Chave de Impressão: 3W9a3

O documento neste ato registrado foi emitido em 15/05/2017 e contém 52 folhas

Scanned by CamScanner



J06

GOMES SODRÉ

engenharia

11.181	P4 - PORTA EM 02 FOLHAS DE ABRIR. CAIXILHOS EM ALUMÍNIO E VEDAÇÃO EM VENEZIANAS DE ALUMÍNIO ACABAMENTO ANODIZADO COR NATURAL (1,20 X 2,10M) FERRAGENS: DOBRADIÇAS EM LATÃO, EXTRAFORTE COM ANÉIS, PRA PORTAS DE ALUMÍNIO. 4X3". ACABAMENTO CROMADO ACETINADO. 03 UNIDADES POR FOLHA. FECHOS: CONJUNTO PARA PORTAS DUPLAS, 20CM EM LATÃO COM ACABAMENTO CROMADO ACETINADO. FECAHDURA MECÂNICA DE EMBUTIR PARA PORTA DE PASSAGEM. CHAPA TESTA E CONTRACHAPA EM AÇO INOX. MAÇANETA TIPO ALAVANCA EM ZAMAC COM ACBA CROMADO ACETINADO, SEM ESPELHO. ROSETA E COM ACABAMENTO CROMADO ACETINADO	UN	2,00
11.182	P5 - PORTA EM 02 FOLHAS DE ABRIR E 02 PARTES FIXAS EM VIDRO TEMPERADO, LISO, INCOLOR, ESPESSURA 10MM (2,10X585M) FERRAGENS: FERRAGENS PARA VIDRO TEMPERADO ACABAMENTO CROMADO. PUXADORES DUPLOS EM AÇO INOX, ACABAMENTO ESCOVADO, COMPRIMENTO: 21MM	UN	1,00
11.183	J1 - JANELA EXISTENTE EM 02 FOLHAS DE ABRIR. EM MADEIRA COMPOSTA POR PAINÉIS ABRIR. EM MADEIRA COMPOSTA POR PAINÉIS ALMOFADADOS E VENEZIANA, A SER RESTAURADA (2,07X2,90M) COMPLEMENTAR PERDAS NA PARTE INFERIOR FIXAR PARTES EM PROCESSO DESPRENDIMENTO EXECUTAR NOVO FECHAMENTO EM VIDRO LISO PARA A BANDEIRA, INCOLOR, 4MM EXECUTAR LIMPEZA NAS DOBRADIÇAS RESTAURANDO O SEU PERFEITO FUNCIONAMENTO RENOVER PINTURA ACABAMENTO EM PINTURA ESMALTE ACETINADO APLICADO APÓS EMASSAMENTO. FERRAGENS A SEREM MANTIDAS: DOBRADIÇA RETA A RESTAURADA. ACABAMENTO EM PINTURA ESMALTE FOSCO COR PRETA. 06 UNID FOLHA. FECHAMENTO COM CREMONA A RESTAURA ACABAMENTO EM PINTURA ESMALTE FOSCO COR	UN	10,00
11.184	J2 - JANELAS EXISTENTES EM 02 FOLHAS DE ABRIR. EM MADEIRA COMPOSTA POR PAINÉIS ALMOFADADOS E VENEZIANA, A SER RESTAURADA (0,99X2,97M) COMPLEMENTAR PERDAS NA PARTE INFERIOR FIXAR PARTES EM PROCESSO DE DESPRENDIMENTO EXECUTAR RETIRAR FECHAMENTO EM MADEIRA EXECUTADO NA BANDEIRA, EXECUTAR FECHAMENTO EM VIDRO LISO, INCOLOR, 4MM EXECUTAR LIMPEZA NAS DOBRADIÇAS RESTAURANDO O SEU PERFEITO FUNCIONAMENTO REMOVER PINTURA ACABAMENTO EM PINTURA ESMALTE ACETINADO APLICADO APÓS EMASSAMENTO. FERRAGENS A SEREM MANTIDAS: DOBRADIÇA RETA A RESTAURADA. ACABAMENTO EM PINTURA FOSCO COR PRETA. 06 UNIDADES POR FOLHA. COM CREMONA A RESTAURADA. ACABAMENTO EM ESMALTE FOSCO COR PRETA	UN	2,00

Este documento encontra-se registrado no Conselho Regional de Engenharia e Agronomia do Estado do Maranhão, vinculado à Certidão nº 779782/2017, em 15/05/2017 emitida



Certidão nº 779782/2017
30/11/2020, 12:15

Chave de Impressão: 3W9a3

O documento neste ato registrado foi emitido em 15/05/2017 e contém 52 folhas

35

GOMES SODRÉ ENGENHARIA EIRELI
Rua das Palmeiras, 02, Qd 02, Renascença I - São Luis - MA - CEP 65075-300 - CNPJ 11.004.411/0001-60 - Fone/Fax: (98) 3256 1174 e-mail: gse@gomessodre.com.br

Scanned by CamScanner

Conselho Regional de Engenharia e Agronomia do Estado do Maranhão

Rua 28 de Julho, nº 214, Centro, São Luis/MA

Tel: + 55 (98) 2106-8300 Fax: + 55 (98) 2106-8300 E-mail: faleconosco@creama.org.br

CREA-MA
Conselho Regional de Engenharia e Agronomia do Estado do Maranhão

Impresso em: 30/11/2020, às 12:15.



107

GOMES SODRÉ
engenharia

11.185	J3 - JANELA EXISTENTE EM 02 FOLHAS DE ABRIR. EM MADEIRA COMPOSTA POR PAINÉIS ALMOFADADOS E VENEZIANA, A SER RESTAURADA: (1,27X2,98M) COMPLEMENTAR PERDAS NA PARTE INFERIOR FIXAR PARTES EM PROCESSO DE DESPRENDIMENTO RETIRAR VIDROS PINTADOS EXISTENTE, EXECUTAR FECHAMENTO EM VIDRO LISO, INCOLOR, 4MM EXECUTAR LIMPEZA NAS DOBRADIÇAS RESTAURANDO O SEU PERFEITO FUNCIONAMENTO REMOVER PINTURA ACABAMENTO EM PINTURA ESMALTE ACETINADO APLICADO APÓS EMASSAMENTO. FERRAGENS A SEREM MANTIDAS: DOBRADIÇA RETA A RESTAURADA. ACABAMENTO EM PINTURA FOSCO COR PRETA. 06 UNIDADES POR FOLHA. COM CREMONA A RESTAURADA. ACABAMENTO EM ESMALTE FOSCO COR PRETA	UN	1,00
11.186	J4 - JANELA A SER EXECUTADA OBEDECENDO OS DETALHES DA JANELA J1 EXISTENTE (2,07X2,90M)	UN	2,00
11.187	J5 - JANELA A SER EXECUTADA OBEDECENDO OS DETALHES DA JANELA J3 EXISTENTE (1,27X2,98M)	UN	1,00
11.188	P7 - PORTA EM 01 FOLHA DE ABRIR. TIPO PRANCHETA, ESP. 35mm, COM ACABAMENTO EM LAMINADO MELANÍMICO TEXTURIZADO, COR BRANCA. MARCO E ALIZAR EM MADEIRA COM ACABAMENTO EM PINTURA ESMALTE ACETINADO APLICADO APÓS EMASSAMENTO, COR BRANCO NEVE. REVESTIMENTO INFERIOR, NAS DUAS FACES, EM CHAPA DE AÇO INOX, ACABAMENTO ESCOVADO, ESP. 0,3mm. FERRAGENS: DOBRADIÇAS EM LATÃO, EXTRAFORTE COM ANÉIS, PARA PORTAS DE MADEIRA, ESP. 35mm. 4x3 1/2". ACABAMENTO PRETO BRILHANTE. 03 UNIDADES POR FOLHA. FECHADURA MECANICA DE EMBUTIR PARA PORTA DE PASSAGEM. CHAPA TESTA E CONTRACHAPA EM AÇO INOX. MAÇANETA TIPO ALAVANCA EM ZAMAC COM ACABAMENTO EM PINTURA EPOXI PRETO FOSCO, SEM ESPELHO. ROSETA EM AÇO INOX COM ACABAMENTO EM PRETO FOSCO. BARRA DE APOIO EM AÇO INOX, Ø 1 1/2" ACABAMENTO ESCOVADO, DUPLA. QUANTIDADE: 01 unid. 0,90X2,10M	UN	1,00
11.189	PS - PORTA EM 01 FOLHA DE ABRIR. TIPO PRANCHETA, ESP. 35mm, COM ACABAMENTO EM LAMINADO MELANÍMICO TEXTURIZADO, COR BRANCA. MARCO E ALIZAR EM MADEIRA COM ACABAMENTO EM PINTURA ESMALTE ACETINADO APLICADO APÓS EMASSAMENTO, COR BRANCO NEVE. FERRAGENS: DOBRADIÇAS EM LATÃO, EXTRAFORTE COM ANÉIS, PARA PORTAS DE MADEIRA, ESP. 35mm. 4x3 1/2". ACABAMENTO PRETO BRILHANTE. 03 UNIDADES POR FOLHA. FECHADURA MECANICA DE EMBUTIR PARA PORTA DE PASSAGEM. CHAPA TESTA E CONTRACHAPA EM AÇO INOX. MAÇANETA TIPO ALAVANCA EM ZAMAC COM ACABAMENTO EM PINTURA EPOXI PRETO FOSCO, SEM ESPELHO. ROSETA EM AÇO INOX COM ACABAMENTO EM PRETO FOSCO. 0,60X2,10	UN	1,00

Este documento encontra-se registrado no Conselho Regional de Engenharia e Agronomia do Estado do Maranhão, vinculado à Certidão nº 779782/2017, em 15/05/2017
emitida em



Certidão nº 779782/2017
30/11/2020, 12:15

Chave de Impressão: 3W9a3

O documento neste ato registrado foi emitido em 15/05/2017 e contém 52 folhas

36

GOMES SODRÉ ENGENHARIA EIRELI
Rua das Palmeiras, 02, Qd. 42, Ransacanga I - São Luis - MA - CEP 65075-300 - CNPJ 11.004.813/0001-40 - Fone: (98) 3256 1174 e-mail: gse@gomesudre.com.br

Scanned by CamScanner



108

GOMES SODRÉ
engenharia

11.190	P9 - PORTA EM 01 FOLHA DE ABRIR. TIPO PRANCHETA, ESP. 35mm, COM ACABAMENTO EM LAMINADO MELANÍMICO TEXTURIZADO, COR BRANCA. MARCO E ALIZAR EM MADEIRA COM ACABAMENTO EM PINTURA ESMALTE ACETINADO APLICADO APÓS EMASSAMENTO, COR BRANCO NEVE. FERRAGENS: DOBRADIÇAS EM LATÃO, EXTRAFORTE COM ANÉIS, PARA PORTAS DE MADEIRA, ESP. 35mm. 4x3 1/2". ACABAMENTO PRETO BRILHANTE. 03 UNIDADES POR FOLHA. FECHADURA MECANICA DE EMBUTIR PARA PORTA DE PASSAGEM. CHAPA TESTA E CONTRACHAPA EM AÇO INOX. MAÇANETA TIPO ALAVANCA EM ZAMAC COM ACABAMENTO EM PINTURA EPOXI PRETO FOSCO, SEM ESPELHO. ROSETA EM AÇO INOX COM ACABAMENTO EM PRETO FOSCO. 0,70X2,10	UN	1,00
11.191	J7 - JANELA TIPO MAXIM-AR COM CAIXILHOS EM ALUMÍNIO ANODIZADO NATURAL COM VEDAÇÃO EM LISO INCOLOR, ESP.: 06mm. 2,80X2,10M	UN	4,00
11.192	J6 - JANELA BASCULANTE COM CAIXILHOS EM ALUMÍNIO ANODIZADO NATURAL COM VEDAÇÃO EM VIDRO FANTASIA TIPO PONTILHADO, INCOLOR, 4mm.	UN	3,00
13	INSTALAÇÕES E EQUIPAMENTOS (VER LISTAS ANEXAS)		
13.01	INSTALAÇÕES ELÉTRICAS	GL	1,00
13.02	INSTALAÇÕES HIDRO-SANITÁRIAS	GL	1,00
13.03	INSTALAÇÕES	GL	1,00
13.04	INSTALAÇÕES	GL	1,00
13.05	INSTALAÇÕES DE PREVENÇÃO E COMBATE A INCÊNDIOS	GL	1,00
13.06	SISTEMA DE PROTEÇÃO CONTRA DESCARGAS ATMOSFÉRICAS	GL	1,00
14	PINTURA		
14.01	PINTURA LÁTEX SEM MASSA	M2	614,00
14.02	EMASSAMENTO DE FORRO DE MADEIRA	M2	416,00
14.03	RASPAGEM E CALAFETAGEM DE ASSOALHO COM APLICAÇÃO DE CERA DE CARNAÚBA	M2	462,00
14.04	TRATAMENTO ESPECIAL DE TELHAS DE VALOR HISTÓRICO COM IMPERMEABILIZAÇÃO DE SUPERFÍCIE C/ SILICONE APLICANDO 3 DEMÃOS	M2	2.891,19

Este documento encontra-se registrado no Conselho Regional de Engenharia e Agronomia do Estado do Maranhão, vinculado à Certidão nº 779782/2017, em 15/05/2017
em
emitida



Certidão nº 779782/2017
30/11/2020, 12:15
Chave de Impressão: 3W9a3

O documento neste ato registrado foi emitido em 15/05/2017 e contém 52 folhas

GOMES SODRÉ ENGENHARIA EIRELI
Rua das Palmeiras, 02, Qd. 42, Residência J - São Luís - MA - CEP 65075-300 - CNPJ 11.004.413/0001-40 - I.E.: 12.094.837-8
Fone/Fax: (98) 3254 1174 - e-mail: gse@gomessodre.com.br

Scanned by CamScanner



GOMES SODRÉ
engenharia

14.05	FUNDO SELADOR PARA AMBIENTES INTERNOS E EXTERNOS	M2	18.315,58
14.06	CAIAÇÃO 3 DEMÃOS	M2	18.315,58
14.07	PINTURA IMUNIZANTE PARA MADEIRA, DUAS DEMAOS	M2	2.764,00
14.08	IMUNIZAÇÃO POR IMERSÃO DE MADEIRA DE LEI	M2	2.407,00
14.09	PINTURA COM ZARCÃO MARÍTIMO 3 DEMÃOS	M2	704,06
14.10	PINTURA EPOXI DE ALTA RESISTÊNCIA EM SUPERFÍCIE METÁLICA (CÓD. SINAPI: 73872/002)	M2	704,06
14.11	APLICAÇÃO DE SELANTE EM PISO DE ALTA RESISTÊNCIA	M2	1.766,00
15	BANCADAS E DIVISÓRIAS		
15.01	GRANITO CINZA E PRETO SÃO GABRIEL POLIDO, ESP= 20MM, INCLUSIVE TESTEIRAS	M2	24,54
15.02	RODABANCA EM GRANITO CINZA E PRETO SÃO GABRIEL POLIDO, ESP= 20MM	M	56,40
16	DIVERSOS		
16.01	RESTAURAÇÃO DOS AZULEJOS DA FACHADA PRINCIPAL; CONFEÇÃO DE BISCOITOS COM USO DE FORNO INDUSTRIAL DESSANILIZAÇÃO DE AZULEJOS, ENVERNIZAMENTO PARA PROTEÇÃO, REINTEGRAÇÃO CROMÁTICA; OBSTRUÇÃO DAS LACUNAS; FACEAMENTO, CONFEÇÃO DAS PEÇAS FALTANTES, NIVELAMENTO, LIMPEZA QUÍMICA, LIMPEZA MECÂNICA, FIXAÇÃO DO VITRIFICADO, FIXAÇÃO DO BISCOITO, COLETA PARA ANÁLISE DE ARGAMASSA E REMOÇÃO DE AZULEJOS SOLTOS	M2	145,08
16.02	RESTAURAÇÃO DA ESCADA METÁLICA HELICIDAL ESCOCESA DE VALOR HISTÓRICO EM CARACOL, CONFECCIONADA EM FERRO FUNDIDO ESTRUTURADA COM CHUMBO, FABRICANTE MACFARLANE'S; COMPOSTA DE 27 DEGRAUS E GUARDA CORPO ORNAMENTADO	UN	1,00
16.03	ESCADA COM ESTRUTURA EM PEÇAS METÁLICAS DE PERFIL I E PISOS EM PEÇAS DE MADEIRA, INCLUSIVE GUARDA-CORPO EM PERFIS DE AÇO INOX	M2	49,55
16.04	RESTAURAÇÃO DE ELEMENTOS ORNAMENTAIS DA FACHADA (CIMALHA E FRISOS)	M	151,00
16.05	RESTAURAÇÃO DE ELEMENTOS ORNAMENTAIS DA FACHADA (COLUNA EM ARGAMASSA, BASES E CUNHAIS, FUSTRE E CAPITEL)	M	152,00
16.06	RESTAURAÇÃO DE CIMALHA	M	25,00
16.07	EXECUÇÃO DE CIMALHA COMO ORIGINAL	M	8,00
16.08	EXECUÇÃO DE APOIO DE CALHAS - RÉPLICA DO ORIGINAL	UN	70,00
16.09	CAIXAS DE PASSAGEM DE ALVENARIA DE TIJOLO CERAMICO	UN	24,00
16.10	PROSPECCÃO EM REBOCO PARA IDENTIFICAR PINTURAS E TIPO DE ARGAMASSA	UN	2,00
16.11	PINTURA COM ALCATRÃO DE HULHA	M2	18,00
16.12	DESOBSTRUÇÃO, ESTABILIZAÇÃO E RESTAURAÇÃO DE GALERIAS ANTIGAS REDES PLUVIAIS	M	11,00

38

GOMES SODRÉ ENGENHARIA LRELU
Rua das Palmeiras, 02, Qd. 62, Renascença I - São Luís - MA - CEP 65075-300 - CNPJ: 11.004.413/0001-60 - I.E.: 13.094.413
Fone/Fax: (98) 3256-1174 - e-mail: gse@gomessodre.com.br

Scanned by CamScanner

Este documento encontra-se registrado no Conselho Regional de Engenharia e Agronomia do Estado do Maranhão, vinculado à Certidão nº 779782/2017, emitida em 15/05/2017



Certidão nº 779782/2017
30/11/2020, 12:15

Chave de Impressão: 3W9a3

O documento neste ato registrado foi emitido em 15/05/2017 e contém 52 folhas

Conselho Regional de Engenharia e Agronomia do Estado do Maranhão

Rua 28 de Julho, nº 214, Centro, São Luís/MA

Tel: + 55 (98) 2106-8300 Fax: + 55 (98) 2106-8300 E-mail: faleconosco@creama.org.br

CREA-MA
Conselho Regional de Engenharia e Agronomia do Estado do Maranhão



Impresso em: 30/11/2020, às 12:15

110

GOMES SODRÉ
 engenharia

16.13	RESTAURAÇÃO LIMPEZA E DESINFECÇÃO DE POÇO COM VALOR HISTÓRICO DIÂMETRO DE 4M	UN	1,00
16.14	RESTAURAÇÃO DE CAIXA D'AGUA EM FERRO DE 15000L	KG	1,00
16.15	ABERTURA E FECHAMENTO DO MACIÇO EM PEDRA ARGAMASSADA PARA PROSPECÇÃO DO ESTADO FÍSICO E RESTAURAÇÃO DA EXTERMINIDADES DAS VIGAS METÁLICAS, INCLUSO CIMBRAMENTO METÁLICO	UN	16,00
16.16	RESTAURAÇÃO DE GALERIA DE FUMAÇA	UN	1,00
16.17	PROSPECÇÕES, ESCAVAÇÕES E MONITORAMENTO ARQUEOLÓGICO EM OBRA DE RESTAURO;	MES	6,00

13.01	MATERIAL ELÉTRICO - UNIDADE DE ENSINO		
13.01.01	CABO DE COBRE SINGELO, ISOLAMENTO PARA 1000V, # 10MM2	M	1.584,00
13.01.02	CABO DE COBRE SINGELO, ISOLAMENTO PARA 1000V, # 120MM2	M	640,00
13.01.03	CABO DE COBRE SINGELO, ISOLAMENTO PARA 1000V, # 16MM2	M	800,00
13.01.04	CABO DE COBRE SINGELO, ISOLAMENTO PARA 1000V, # 25MM2	M	1.550,00
13.01.05	CABO DE COBRE SINGELO, ISOLAMENTO PARA 1000V, # 35MM2	M	400,00
13.01.06	CABO DE COBRE SINGELO, ISOLAMENTO PARA 750V, # 10MM2	M	500,00
13.01.07	CABO DE COBRE SINGELO, ISOLAMENTO PARA 750V, # 16MM2	M	1.300,00
13.01.08	CABO DE COBRE SINGELO, ISOLAMENTO PARA 750V, # 2,5MM2	M	99.800,00
13.01.09	CABO DE COBRE SINGELO, ISOLAMENTO PARA 750V, # 4,0MM2	M	32.100,00
13.01.10	CABO DE COBRE SINGELO, ISOLAMENTO PARA 750V, # 6,0MM2	M	2.400,00
13.01.11	CABO DE COBRE SINGELO, ISOLAMENTO PARA 750V, # 70MM2	M	500,00
13.01.12	CAIXA DE FERRO ESMALTADO, RETANGULAR, 2X4"	PC	45,00
13.01.13	CAIXA DE FERRO ESMALTADO, QUADRADA, 4X4"	PC	15,00
13.01.14	CAIXA DE PASSAGEM METÁLICA, DE EMBUTIR, EM CHAPA 14 USG, COM TAMPA APARAFUSADA, 20X20X12CM	PC	5,00
13.01.15	CONJUNTO DE BUCHA E ARRUELA, DE ALUMÍNIO, PARA ELETRODUTO DE 1"	PC	20,00
13.01.16	CONJUNTO DE BUCHA E ARRUELA, DE ALUMÍNIO, PARA ELETRODUTO DE 1 1/2"	PC	23,00
13.01.17	CONJUNTO DE BUCHA E ARRUELA, DE ALUMÍNIO, PARA ELETRODUTO DE 1 1/2"	PC	2,00
13.01.18	CURVA DE 90° PARA ELETRODUTO DE AÇO CARBONO GALVANIZADO, SEGUNDO NBR, 32MM - 1 1/4"	PC	11,00
13.01.19	CURVA DE 90° PARA ELETRODUTO DE AÇO CARBONO GALVANIZADO, SEGUNDO NBR 5624, 40MM - 1 1/2"	PC	1,00

39

GOMES SODRÉ ENGENHARIA LIRELI
 Rua das Palmeiras, 02, Qd 62, Renascença I - São Luís - MA - CEP 65075-300 - CNPJ 11 004 413/2001-60 - Fone/Fax: (98) 3256 1174 - e-mail: gse@gomessodre.com.br

Scanned by CamScanner

Este documento encontra-se registrado no Conselho Regional de Engenharia e Agronomia do Estado do Maranhão, vinculado à Certidão nº 779782/2017, em 15/05/2017 emitida



Certidão nº 779782/2017

30/11/2020, 12:15

Chave de Impressão: 3W9a3

O documento neste ato registrado foi emitido em 15/05/2017 e contém 52 folhas

Conselho Regional de Engenharia e Agronomia do Estado do Maranhão

Rua 28 de Julho, nº 214, Centro, São Luís/MA

Tel: + 55 (98) 2106-8300 Fax: + 55 (98) 2106-8300 E-mail: faleconosco@creama.org.br

CREA-MA
 Conselho Regional de Engenharia e Agronomia do Estado do Maranhão

Impresso em: 30/11/2020, às 12:15.



GOMES SODRÉ
engenharia

13.01.20	CURVA DE 90° PARA ELETRODUTO DE PVC RÍGIDO ROSCÁVEL, SEGUNDO NBR 6150, CLASSE B, 40MM - 1 1/4"	PC	29,00
13.01.21	CURVA DE 90° PARA ELETRODUTO DE PVC RÍGIDO ROSCÁVEL, SEGUNDO NBR 6150, CLASSE B, 50MM - 1 1/2"	PC	3,00
13.01.22	CURVA DE 90° PARA ELETRODUTO DE PVC RÍGIDO ROSCÁVEL, SEGUNDO NBR 6150, CLASSE B, 85MM - 3"	PC	2,00
13.01.23	ELETRODUTO DE AÇO CARBONO GALVANIZADO, SEGUNDO NBR 5624, 32MM - 1 1/4" X 3M	PC	38,00
13.01.24	ELETRODUTO DE AÇO CARBONO GALVANIZADO, SEGUNDO NBR 5624, 40MM - 1 1/2" X 3M	PC	4,00
13.01.25	ELETRODUTO DE PVC RÍGIDO ROSCÁVEL, SEGUNDO NBR 6150, CLASSE B, 40MM - 1 1/4" X 3M	PC	43,00
13.01.26	ELETRODUTO DE PVC RÍGIDO ROSCÁVEL, SEGUNDO NBR 6150, CLASSE B, 50MM - 1 1/2" X 3M	PC	7,00
13.01.27	ELETRODUTO DE PVC RÍGIDO ROSCÁVEL, SEGUNDO NBR 6150, CLASSE B, 85MM - 3" X 3M	PC	2,00
13.01.28	LUVA PARA ELETRODUTO DE AÇO CARBONO GALVANIZADO, SEGUNDO NBR 5624, 32MM - 1 1/4"	PC	60,00
13.01.29	LUVA PARA ELETRODUTO DE AÇO CARBONO GALVANIZADO, SEGUNDO NBR 5624, 40MM - 1 1/2"	PC	6,00
13.01.30	LUVA PARA ELETRODUTO DE PVC RÍGIDO ROSCÁVEL, SEGUNDO NBR 6150, CLASSE B, 40MM - 1 1/4"	PC	101,00
13.01.31	LUVA PARA ELETRODUTO DE PVC RÍGIDO ROSCÁVEL, SEGUNDO NBR 6150, CLASSE B, 50MM - 1 1/2"	PC	13,00
13.01.32	LUVA PARA ELETRODUTO DE PVC RÍGIDO ROSCÁVEL, SEGUNDO NBR 6150, CLASSE B, 85MM - 3"	PC	6,00
13.01.33	QUADRO DE DISTRIBUIÇÃO DE CIRCUITOS, TRIFÁSICO, COM BARRAMENTO, COM ESPAÇO PARA CHAVE GERAL E 18 ESPAÇOS MONOPOLARES	PC	3,00
13.01.34	QUADRO DE DISTRIBUIÇÃO DE CIRCUITOS, TRIFÁSICO, COM BARRAMENTO, COM ESPAÇO PARA CHAVE GERAL E 24 ESPAÇOS MONOPOLARES	PC	9,00
13.01.35	QUADRO DE DISTRIBUIÇÃO DE CIRCUITOS, TRIFÁSICO, COM BARRAMENTO, COM ESPAÇO PARA CHAVE GERAL E 32 ESPAÇOS MONOPOLARES	PC	5,00
13.01.36	QUADRO GERAL DE BAIXA TENSÃO QGBT, CONF. DIAGRAMA APRESENTADO NO PROJETO, C/TODOS OS SEUS COMPONENTES. EXCETO OS DISJUNTORES	VB	1,00
13.01.37	PONTO DE INTERRUPTOR SIMPLES 10A - 250V, COM PLACA	PC	21,00
13.01.38	PONTO DE TOMADA 2P+T PINOS CHATOS E UNIVERSAL 15A - 125-250V, SEM PLACA	PC	15,00
13.01.39	TERMINAL PARA CABO DE COBRE # 35MM2	PC	8,00
13.01.40	TERMINAL PARA CABO DE COBRE # 10MM2	PC	60,00
13.01.41	TERMINAL PARA CABO DE COBRE # 16MM2	PC	38,00
13.01.42	TERMINAL PARA CABO DE COBRE # 25MM2	PC	24,00
13.01.43	TERMINAL PARA CABO DE COBRE # 70MM2	PC	2,00
13.01.44	TERMINAL PARA CABO DE COBRE # 120MM2	PC	16,00

Este documento encontra-se registrado no Conselho Regional de Engenharia e Agronomia do Estado do Maranhão, vinculado à Certidão nº 779782/2017, em 15/05/2017 emitida



Certidão nº 779782/2017
30/11/2020, 12:15
Chave de impressão: 3W9a3
O documento neste ato registrado foi emitido em 15/05/2017 e contém 52 folhas

GOMES SODRÉ ENGENHARIA EIRELI
Rua das Palmeiras, 02, Qd. 62, Tancreveno I - São Luís - MA - CEP 65075-500 - CNPJ 11.004.413/0001-60 - I.E. 12.034.117-0
Fone/Fax: (98) 3256-1174 - e-mail: gse@gomesodre.com.br

Scanned by CamScanner



112

GOMES SODRÉ
engenharia

13.01.45	PONTO DE INTERRUPTOR - TRÊS SIMPLES, 10A - 250V, COM PLACA	PC	16,00
13.01.46	HASTE DE AÇO COBREADA (HCS-3), PADRÃO TELEBRÁS, 19MM DE DIÂMETRO E 2450MM DE COMPRIMENTO	PC	17,00
13.01.47	CAIXA METÁLICA P/INSTALAÇÃO DE INTERRUPTORES, FABRICAÇÃO ESPECIAL,	PC	2,00
13.01.48	DIMENSÕES CONF. NECESSÁRIO. DETALHE TÍPICO NO PROJETO		
13.01.49	DISJUNTOR TERMOMAGNÉTICO UNIPOLAR, SEGUNDO IEC898, 16A, MÍNIMO 4,5kA	PC	134,00
13.01.50	DISJUNTOR TERMOMAGNÉTICO BIPOLAR, SEGUNDO IEC898, 16A, MÍNIMO 4,5kA	PC	1,00
13.01.51	DISJUNTOR TERMOMAGNÉTICO BIPOLAR, SEGUNDO IEC898, 20A, MÍNIMO 4,5kA	PC	4,00
13.01.52	DISJUNTOR TERMOMAGNÉTICO BIPOLAR, SEGUNDO IEC898, 32A, MÍNIMO 4,5kA	PC	1,00
13.01.53	DISJUNTOR TERMOMAGNÉTICO TRIPOLAR, SEGUNDO IEC898, 16A, MÍNIMO 4,5kA	PC	1,00
13.01.54	DISJUNTOR TERMOMAGNÉTICO TRIPOLAR, SEGUNDO IEC898, 20A, MÍNIMO 4,5kA	PC	8,00
13.01.55	DISJUNTOR TERMOMAGNÉTICO TRIPOLAR, SEGUNDO IEC898, 32A, MÍNIMO 4,5kA	PC	1,00
13.01.56	DISJUNTOR TERMOMAGNÉTICO TRIPOLAR, SEGUNDO IEC898, 40A, MÍNIMO 4,5kA	PC	2,00
13.01.57	DISJUNTOR TERMOMAGNÉTICO TRIPOLAR, SEGUNDO IEC898, 40A, MÍNIMO 10kA	PC	6,00
13.01.58	DISJUNTOR TERMOMAGNÉTICO TRIPOLAR, SEGUNDO IEC898, 63A, MÍNIMO 10kA	PC	7,00
13.01.59	PERFILADO METÁLICO PERFURADO, 38X38X6000MM	PC	86,00
13.01.60	CHUMBADOR AUTO ATARRACHANTE 1/4"	PC	79,00
13.01.61	ABRACADEIRA TIPO D, 1 1/4"	PC	72,00
13.01.62	ABRACADEIRA TIPO D, 1 1/2"	PC	7,00
13.01.63	INTERRUPTOR DIFERENCIAL RESIDUAL TETRAPOLAR - DR - 30mA - 63A	PC	1,00
13.01.64	QUADRO DE DISTRIBUIÇÃO DE CIRCUITOS, TRIFÁSICO, COM BARRAMENTO, COM ESPAÇO PARA CHAVE GERAL E 52 ESPAÇOS MONOPOLARES	PC	1,00
13.01.65	ELETROCALHA METÁLICA, GALVANIZADA, PERFURADA, 50X200X3000MM	PC	30,00
13.01.66	CURVA HORIZONTAL, DE 90 GRAUS, PARA ELETROCALHA METÁLICA, GALVANIZADA, PERFURADA, 50X200MM	PC	4,00
13.01.67	CURVA VERTICAL INTERNA, DE 90 GRAUS, PARA ELETROCALHA METÁLICA, GALVANIZADA, 50X200MM	PC	1,00
13.01.68	ELETROCALHA METÁLICA, GALVANIZADA, PERFURADA, 50X300X3000MM	PC	2,00
13.01.69	DERIVAÇÃO EM "T", PARA ELETROCALHA METÁLICA, GALVANIZADA, PERFURADA, 50X300MM	PC	1,00
13.01.70	ELETROCALHA METÁLICA, GALVANIZADA, LISA, 50X300X3000MM	PC	23,00
13.01.71	TAMPA DE PRESSÃO, METÁLICA, GALVANIZADA, LISA, PARA ELETROCALHA 50X300X3000MM	PC	3,00

Este documento encontra-se registrado no Conselho Regional de Engenharia e Agronomia do Estado do Maranhão, vinculado à Certidão nº 779782/2017, em 15/05/2017 emitida



Certidão nº 779782/2017
30/11/2020, 12:15
Chave de Impressão: 3W9a3

O documento neste ato registrado foi emitido em 15/05/2017 e contém 52 folhas

GOMES SODRÉ ENGENHARIA EIRELI
Rua das Palmeiras, 62, Cid. 62, Ranzanção I - São Luís - MA - CEP 65075-100 - CNPJ 11.004.413/0001-60 - I.E. 12.094.617-9
Fone/Fax: (98) 3256 1174 - e-mail: gse@gomesodre.com.br

Scanned by CamScanner

Conselho Regional de Engenharia e Agronomia do Estado do Maranhão
Rua 28 de Julho, nº 214, Centro, São Luís/MA
Tel: + 55 (98) 2106-8300 Fax: + 55 (98) 2106-8300 E-mail: faleconosco@creama.org.br

CREA-MA
Conselho Regional de Engenharia e Agronomia do Estado do Maranhão



Impresso em: 30/11/2020, às 12:15.

113

GOMES SODRÉ
 engenharia

13.01.72	TUBULAÇÃO EM ELETRODUTO DE PVC RÍGIDO ROSCÁVEL, SEGUNDO NBR 6150, CLASSE B, 32MM - 1" E SUAS CONEXÕES - EMBUTIDA	M	117,00
13.01.73	TUBULAÇÃO APARENTE EM ELETRODUTO DE AÇO GALVANIZADO, SEGUNDO NBR 5624, CLASSE B, 25MM - 1", SUAS CONEXÕES E FIXAÇÕES	M	525,00
13.01.74	DISJUNTOR TERMOMAGNÉTICO TRIPOLAR, SEGUNDO NBR-60898, 10A, MÍNIMO 10kA	PC	1,00
13.01.75	QUADRO DE DISTRIBUIÇÃO DE CIRCUITOS, TRIFÁSICO, COM BARRAMENTO, SEM CHAVE GERAL PARA 48 ESPAÇOS MONOPOLARES	PC	1,00
13.01.76	CONDULETE DE ALUMÍNIO FUNDIDO TIPO VARIÁVEL, 25MM, COM UM INTERRUPTOR SIMPLES, UMA TECLA ACOPLADO NA TAMPA	PC	9,00
13.01.77	SUPRESSOR DE SURTOS TIPO SLIM - VCL 12,5kA/275V - CLASSE 2	PC	36,00
13.01.78	ELETRÔNICO (REF.: INTERPAN 01.4316)		
13.01.79	DISJUNTOR TERMOMAGNÉTICO TRIPOLAR, SEGUNDO NBR-60947-2, 100A, MÍNIMO 10kA	PC	2,00
13.01.80	DISJUNTOR TERMOMAGNÉTICO TRIPOLAR, SEGUNDO NBR-60898, 80A, MÍNIMO 10kA	PC	1,00
13.01.81	CAIXA 4X4", METÁLICA, DE EMBUTIR, COM TAMPA	PC	4,00
13.01.82	QUADRO DE DISTRIBUIÇÃO DE CIRCUITOS, BIFÁSICO, COM BARRAMENTO, COM ESPAÇO PARA CHAVE GERAL, 28 ESPAÇOS MONOPOLARES	PC	2,00
13.01.83	CONDULETE DE ALUMÍNIO FUNDIDO TIPO VARIÁVEL, 25MM	PC	421,00
13.01.84	CONJUNTO DE BUCHA E ARRUELA DE ALUMÍNIO, PARA ELETRODUTO DE 1 1/4"	PC	1,00
13.01.85	DISJUNTOR TERMOMAGNÉTICO TRIPOLAR, SEGUNDO NBR-5361, 400A, MÍNIMO 36kA	PC	1,00
13.01.86	CONDULETE DE ALUMÍNIO FUNDIDO TIPO VARIÁVEL, 25MM, COM UMA TOMADA 2P+T, PADRÃO ABNT, NBR 14.136, 15A - 250V, ACOPLADA NA TAMPA	PC	15,00
13.01.87	2 TOMADAS 2P+T SEGUNDO NBR 14.136, DO SISTEMA X, DA PIAL	PC	74,00
13.01.88	CAIXA 2X4", METÁLICA, DE EMBUTIR, COM TAMPA E FURO CENTRAL	PC	4,00
13.01.89	DISJUNTOR TERMOMAGNÉTICO TRIPOLAR, SEGUNDO IEC 60947-2, 40A, MÍNIMO 18kA	PC	6,00
13.01.90	DISJUNTOR TERMOMAGNÉTICO TRIPOLAR, SEGUNDO IEC898, 32A, MÍNIMO 18kA	PC	1,00
13.01.91	DISJUNTOR TERMOMAGNÉTICO TRIPOLAR, SEGUNDO IEC898, 63A, MÍNIMO 18kA	PC	3,00
13.01.92	DISJUNTOR TERMOMAGNÉTICO TRIPOLAR, SEGUNDO NBR-60947-2, 100A, MÍNIMO 18kA	PC	1,00
13.01.93	BASE PARA QUATRO FUSÍVEIS NH 40A/500VCA	PC	9,00
13.01.94	FUSÍVEL NH 40A/500VCA	PC	36,00
13.01.95	BASE PARA QUATRO FUSÍVEIS gL/gG 63A	PC	1,00
13.01.96	FUSÍVEL gL/gG 63A	PC	4,00

42

GOMES SODRÉ ENGENHARIA EIRELI
 Rua das Palmeiras, 02, Qd. 02, Bonança I - São Luis - MA - CEP: 65075-100 - CNPJ: 11.004.413/0001-60 - IE: 12.094.157-8
 Fone/fax: (98) 3256.1174 - e-mail: gsr@gomes Sodre.com.br

Scanned by CamScanner

Conselho Regional de Engenharia e Agronomia do Estado do Maranhão

Rua 28 de Julho, nº 214, Centro, São Luis/MA

Tel: + 55 (98) 2106-8300 Fax: + 55 (98) 2106-8300 E-mail: faleconosco@creama.org.br



Impresso em: 30/11/2020, às 12:15.



Este documento encontra-se registrado no Conselho Regional de Engenharia e Agronomia do Estado do Maranhão, vinculado à Certidão nº 779782/2017, em 15/05/2017 emitida em



Certidão nº 779782/2017
 30/11/2020, 12:15
 Chave de Impressão: 3W9a3
 O documento neste ato registrado foi emitido em 15/05/2017 e contém 52 folhas

114

GOMES SODRÉ
 engenharia

13.01.97	PONTO DE TOMADAS 2P+T, PADRÃO ABNT, NBR 14.136, 15A - 250V, COM PLACA 4X4"	PC	96,00
13.01.98	CANALETA METÁLICA, DUAS VIAS, 25X75MM, PARA FIXAÇÃO NO MOBILIÁRIO, COM CURVAS, JUNÇÕES E DEMAIS COMPONENTES	M	70,00
13.01.99	REDUÇÃO À DIREITA DE ELETROCALHA METÁLICA, GALVANIZADA, PERFURADA, 50X300X300MM	PC	2,00
13.01.100	SUPRESSOR DE SURTOS TIPO SLIM - VCL 60kA/275V - CLASSE 1	PC	4,00
13.01.101	CAIXA PARA MEDIDOR, PADRÃO CEMAR, DEMANDA ENTRE 200 E 220 KW	PC	1,00
13.01.102	CAIXA PARA PROTEÇÃO TRIFÁSICA, PADRÃO CEMAR, DEMANDA ENTRE 200 E 220 KW	PC	1,00
13.01.103	DISJUNTOR TERMOMAGNÉTICO TRIPOLAR, SEGUNDO NBR-60898, 70A, MÍNIMO 18kA	PC	1,00
13.01.104	DISJUNTOR TERMOMAGNÉTICO TRIPOLAR, SEGUNDO NBR-60898, 80A, MÍNIMO 18kA	PC	1,00
13.01.105	MIUDEZAS EM GERAL TAIS COMO ABRAÇADEIRAS, CHUMBADORES, TIRANTES, COMPLEMENTOS PARA PERFILADOS E ELETROCALHAS, PARAFUSOS, PORCAS, ARRUELAS, ANILHAS DE IDENTIFICAÇÃO, FITA ISOLANTE, ETC	VB	1,00
13.01.106	LUMINÁRIA DE EMBUTIR NO FORRO, COM QUATRO LÂMPADAS FLUORESCENTES G13, COR BRANCA, DE 16W, COMPLETA, INCLUINDO REATOR ELETRÔNICO.	PC	35,00
13.01.107	DISJUNTOR MONO 10A	UND	6,00
13.01.108	DISJUNTOR MONO 15A	UND	1,00
13.01.109	DISJUNTOR MONO 16A	UND	3,00
13.01.110	DISJUNTOR MONO 25A	UND	3,00
13.01.111	DISJUNTOR MONO 32A	UND	1,00
13.01.112	DISJUNTOR TRIFÁSICO 10A	UND	7,00
13.01.113	DISJUNTOR TRIFÁSICO 15A	UND	1,00
13.01.114	DISJUNTOR TRIFÁSICO 20A	UND	1,00
13.01.115	DISJUNTOR TRIFÁSICO 32A	UND	1,00
13.01.116	DISJUNTOR TRIFÁSICO 50A	UN	4,00
13.01.117	DISJUNTOR TRIFÁSICO 63A	UND	1,00
13.01.118	DISJUNTOR TRIFÁSICO 125A	UN	2,00
13.01.119	DISJUNTOR TRIFÁSICO 200A	UN	1,00
13.01.120	DISJUNTOR DR 40A	UN	1,00
13.01.121	DISJUNTOR DR 25A	UND	7,00
13.01.122	QUADRO EMBUTIDO PARA 4 DISJUTORES	UN	10,00
13.01.123	QUADRO DISTRIBUIÇÃO SOBREPOR PARA 6/8 DISJUTORES	UN	12,00
13.01.124	QUADRO DISTRIBUIÇÃO SOBREPOR PARA 16/12 DISJUTORES 100A	UN	2,00
13.01.125	QUADRO DE DISTRIBUIÇÃO EMBUTIDO 44/32 DISJUTORES 150A	UN	1,00
13.01.126	QUADRO DE DISTRIBUIÇÃO BEM. 56/225A C/ BARRAMENTO	UND	2,00

43

GOMES SODRÉ ENGENHARIA EIRELI
 Rua das Palmeiras, 02, Qd. 02, Residência I - São Luís - MA - CEP 65075-300 - CNPJ: 11.004.413/0001-00 - Fone: (98) 417-8117
 Fone/Fax: (98) 3256 1174 - e-mail: gne@gomesodre.com.br

Scanned by CamScanner

Este documento encontra-se registrado no Conselho Regional de Engenharia e Agronomia do Estado do Maranhão, vinculado à Certidão nº 779782/2017, emitida em 15/05/2017



Certidão nº 779782/2017

30/11/2020, 12:15

Chave de Impressão: 3W9a3

O documento neste ato registrado foi emitido em 15/05/2017 e contém 52 folhas

Conselho Regional de Engenharia e Agronomia do Estado do Maranhão

Rua 28 de Julho, nº 214, Centro, São Luís/MA

Tel: + 55 (98) 2106-8300 Fax: + 55 (98) 2106-8300 E-mail: faleconosco@creama.org.br

CREA-MA
 Conselho Regional de Engenharia e Agronomia do Estado do Maranhão

Impresso em: 30/11/2020, às 12:15.



115

GOMES SODRÉ
engenharia

13.01.127	QUADRO PRINCIPAL FABRICADO EM CHAPA DE AÇO PINTADO COM TINTA ELETROSTÁTICA DIM. 150 + 100X1400X650MM, C/ DISJUNTORES, LOCALIZADO NA SUBESTAÇÃO (24289,35)	UN	1,00
13.01.128	QUADRO EMERGÊNCIA FABRICADO EM CHAPA DE AÇO PINTADO COM TINTA ELETROSTÁTICA DIM. 150 + 100X1400X650MM, C/ DISJUNTORES, LOCALIZADO NA SUBESTAÇÃO (22167,67)	UN	1,00
13.01.129	CAIXA OCTOGONAL 3X3 TIGREFLEX	UN	30,00
13.01.130	LUMINÁRIA BLINDADA 100W 45G	UN	8,00
13.01.131	LUMINÁRIA BLINDADA 200W	UN	6,00
13.01.132	SINALIZADOR SIMPLES COM RELÉ FOTOCÉLULA	UN	1,00
13.01.133	CABO XLPE 35MM2	M	500,00
13.01.134	CABO XLPE 3X16,5MM	M	40,00
13.01.135	CABO DE COBRE NU 120MM	M	100,00
13.01.136	CABO COAXIAL RG 59	M	4.200,00
13.01.137	CABO DE COBRE 750 1X1,5MM	M	19.400,00
13.01.138	CABO PARALELO 2X1,5MM	M	25,00
13.01.139	CABO PARALELO 1KV 2X1,5MM	M	40,00
13.01.140	CABO PARALELO 2X2,5MM	M	1.700,00
13.01.141	CABO DE COBRE 3 X 4MM2 1KV	M	70,00
13.01.142	CABO DE COBRE 3 X 6MM2 1KV FLEX	M	30,00
13.01.143	CABO DE COBRE 3 X 2,5MM2 1KV FLEX	M	20,00
13.01.144	CABO DE COBRE 4 X 4,00MM2 1KV FLEX	M	12,00
13.01.145	CABO DE COBRE 4 X 6,00MM2 1KV FLEX	M	30,00
13.01.146	CABO DE COBRE 750V 25MM2	M	1.720,00
13.01.147	CABO DE COBRE 750V 35MM2	M	350,00
13.01.148	CABO DE COBRE 240MM 1KV	M	600,00
13.01.149	CABO DE COBRE 185MM 1KV	M	100,00
13.01.150	CABO DE COBRE 70MM 1KV	M	420,00
13.01.151	CABO DE COBRE 50MM 1KV	M	1.000,00
13.01.152	CABO DE COBRE 4MM 1KV	M	535,00
13.01.153	CABO DE COBRE 2,5MM 1KV	M	200,00
13.01.154	CABO DE COBRE 6MM 1KV	M	20,00
13.01.155	ENVELOPAMENTO DE ELETRODUTOS	M	40,00
13.01.156	MANOPLA DE BORRACHA MACHO	UND	4,00
13.01.157	MANOPLA DE BORRACHA FEMEA	UND	6,00
13.01.158	CONECTOR FEMEA DE TOMADA DE ALTA TENSÃO	UND	6,00
13.01.159	CONECTOR MACHO DE TOMADA DE ALTA TENSÃO	UND	4,00
13.01.160	QUADRO DE DISTRIBUIÇÃO DE 24 P/ DIN 100AP C/ BARRAMENTO	UND	2,00
13.01.161	ISOLADOR DE PINO 25KV	UN	4,00
13.01.162	ISOLADOR AEREO SIMPLES	UN	15,00
13.01.163	PARAFUSO CAB QUAD M 16X350MM C/ PORCA	UN	6,00
13.01.168	ELETRODUTO FLEX 4"	M	120,00
13.01.169	ELETRODUTO SOLDAVEL 25MM 3M	UND	1.600,00

Este documento encontra-se registrado no Conselho Regional de Engenharia e Agronomia do Estado do Maranhão, vinculado à Certidão nº 779782/2017, em 15/05/2017 em



Certidão nº 779782/2017
30/11/2020, 12:15
Chave de Impressão: 3W9a3

O documento neste ato registrado foi emitido em 15/05/2017 e contém 52 folhas

GOMES SODRÉ ENGENHARIA EIRELI
Rua das Palmeiras, 02, Qd. 62, Ransconça I - São Luis - MA - CEP 65075-300 - CNPJ 11.004.413/0001-60 - Fone: 12 094 637-8
Fone/Fax: (98) 3256 11 74 - e-mail: gse@gomessodre.com.br

Scanned by CamScanner

Conselho Regional de Engenharia e Agronomia do Estado do Maranhão

Rua 28 de Julho, nº 214, Centro, São Luis/MA

Tel: + 55 (98) 2106-8300 Fax: + 55 (98) 2106-8300 E-mail: faleconosco@creama.org.br

CREA-MA
Conselho Regional de Engenharia e Agronomia do Estado do Maranhão



Impresso em: 30/11/2020, às 12:15

226

000544

GOMES SODRÉ
 Engenharia

13.01.170	CAIXA PVC 4X4	UND	255,00
13.01.171	CURVA 90° ELETRODUTO SOLD. 25MM	UND	200,00
13.01.172	CURVA 90° ELETRODUTO SOLD. 32MM	UND	50,00
13.01.173	CURVA 90° ELETRODUTO SOLD. 60MM	UND	3,00
13.01.174	CAIXA DE PISO 4X2	UND	16,00
13.01.175	CAIXA DE PISO 4X4	UND	16,00
13.01.176	CAIXA PVC 4X2	UND	100,00
13.01.177	CABO CG 500 BORRACHA	UND	12,00
13.01.178	CABO DE AÇO FLEX 5/16"	UND	80,00
13.02	MATERIAL HIDROSANITÁRIO - UNIDADE DE		
13.02.01	APARELHOS SANITÁRIOS COM ASSENTO POLIESTER, COR BRANCA	PC	32,00
13.02.02	BOJO SIMPLES PARA PIA DE AÇO INOX	PC	3,00
13.02.03	BOLSA PLÁSTICA OU SPUD PARA BACIA SANITÁRIA	PC	36,00
13.02.04	BRAÇO DE CHUVEIRO, 40CM EM ALUMÍNIO	PC	4,00
13.02.05	CHUVEIRO ELÉTRICO	PC	1,00
13.02.06	LAVATÓRIO OVAL DE EMBUTIR, REF. 10116 / CELITE, COR BRANCA	PC	33,00
13.02.07	ESGOTO SANITÁRIO	PC	60,00
13.02.10	ANEL DE BORRACHA, 075MM	PC	328,00
13.02.11	ANEL DE BORRACHA, 100MM	PC	192,00
13.02.12	ANEL DE BORRACHA, 150MM	PC	148,00
13.02.13	BUCHA DE REDUÇÃO LONGA, 050X040MM -	PC	3,00
13.02.15	CAIXA SIFONADA DE PVC, 100X150X50MM,	PC	4,00
13.02.17	CAIXA SIFONADA DE PVC, 150X185X75MM,	PC	26,00
13.02.19	CAIXA SIFONADA DE PVC, 250X230X75MM,	PC	2,00
13.02.21	COTOVELO, 6" - FERRO GALVANIZADO	PC	30,00
13.02.22	GRELHA E PORTA GRELHA DE AÇO INOX, 100MM	PC	4,00
13.02.23	GRELHA E PORTA GRELHA DE AÇO INOX, 150MM	PC	21,00
13.02.24	JOELHO 45°, 040MM - PVC RÍGIDO	PC	99,00
13.02.25	JOELHO 45°, 050MM - PVC RÍGIDO	PC	20,00
13.02.26	JOELHO 45°, 075MM - PVC RÍGIDO	PC	22,00
13.02.27	JOELHO 45°, 100MM - PVC RÍGIDO	PC	10,00
13.02.28	JOELHO 45°, 150MM - PVC RÍGIDO	PC	2,00
13.02.29	JOELHO 90°, COM BOLSA PARA ANEL,	PC	53,00
13.02.31	JOELHO 90°, 040MM - PVC RÍGIDO	PC	109,00
13.02.32	JOELHO 90°, 050MM - PVC RÍGIDO	PC	54,00
13.02.33	JOELHO 90°, 075MM - PVC RÍGIDO	PC	30,00
13.02.34	JOELHO 90°, 100MM - PVC RÍGIDO	PC	60,00
13.02.35	JOELHO 90°, 150MM - PVC RÍGIDO	PC	21,00
13.02.36	JOELHO 90°, PVC RÍGIDO - SÉRIE R - 100MM	PC	10,00
13.02.37	JUNÇÃO 45°, 040MM - PVC RÍGIDO	PC	6,00
13.02.38	JUNÇÃO SIMPLES, 075X075MM - PVC RÍGIDO	PC	4,00
13.02.39	JUNÇÃO SIMPLES, 100X075MM - PVC RÍGIDO	PC	8,00
13.02.40	JUNÇÃO SIMPLES, 100X100MM - PVC RÍGIDO	PC	4,00
13.02.41	JUNÇÃO SIMPLES, 150X100MM - PVC RÍGIDO	PC	55,00
13.02.42	LUVA SIMPLES, 050MM - PVC RÍGIDO	PC	50,00
13.02.43	LUVA SIMPLES, 075MM - PVC RÍGIDO	PC	67,00
13.02.44	LUVA SIMPLES, 100MM - PVC RÍGIDO	PC	52,00
13.02.45	LUVA SIMPLES, 150MM - PVC RÍGIDO	PC	69,00

45

GOMES SODRÉ ENGENHARIA EIRELI
 Rua das Palmeiras, 02, Qd. 02, Edsoncanga I - São Luís - MA - CEP 65075-100 - CNPJ 11.004.413/0001-80 - I.E. 12.024.617-8
 Fone/Fax: (98) 3254 1174 - e-mail: gsr@gomesodre.com.br

Scanned by CamScanner

Conselho Regional de Engenharia e Agronomia do Estado do Maranhão

Rua 28 de Julho, nº 214, Centro, São Luís/MA

Tel: + 55 (98) 2106-8300 Fax: + 55 (98) 2106-8300 E-mail: faleconosco@creama.org.br

CREA-MA
 Conselho Regional de Engenharia e Agronomia do Estado do Maranhão

Impresso em: 30/11/2020, às 12:15.



Este documento encontra-se registrado no Conselho Regional de Engenharia e Agronomia do Estado do Maranhão, vinculado à Certidão nº 779782/2017, em 15/05/2017 emitida em



Certidão nº 779782/2017
 30/11/2020, 12:15

Chave de Impressão: 3W9a3

O documento neste ato registrado foi emitido em 15/05/2017 e contém 52 folhas

117

8

000545

GOMES SODRÉ
engenharia

13.02.46	PROLONGAMENTO DE PVC PARA CAIXA SIFONADA, 150MM X 200MM	PC	26,00
13.02.47	PROLONGAMENTO DE PVC PARA CAIXA SIFONADA, 250MM X 200MM	PC	2,00
13.02.48	RALO HEMISFÉRICO - FERRO FUNDIDO - 100MM	PC	4,00
13.02.49	RALO HEMISFÉRICO - FERRO FUNDIDO - 150MM	PC	10,00
13.02.50	REDUÇÃO EXCÊNTRICA, 075X050MM - PVC RÍGIDO	PC	2,00
13.02.51	REDUÇÃO EXCÊNTRICA, 100X050MM - PVC RÍGIDO	PC	4,00
13.02.52	REDUÇÃO EXCÊNTRICA, 100X075MM - PVC RÍGIDO	PC	24,00
13.02.53	TAMPA CEGA E PORTA GRELHA DE AÇO INOX, 100MM	PC	1,00
13.02.54	TAMPA CEGA E PORTA GRELHA DE AÇO INOX, 150MM	PC	12,00
13.02.55	TÊ, 050X050MM - PVC RÍGIDO	PC	6,00
13.02.56	TÊ, 075X075MM - PVC RÍGIDO	PC	43,00
13.02.57	TÊ, 100X075MM - PVC RÍGIDO	PC	1,00
13.02.58	TÊ, 150X100MM - PVC RÍGIDO	PC	4,00
13.02.59	TERMINAL DE VENTILAÇÃO, 075MM - PVC RÍGIDO	PC	4,00
13.02.60	TUBO DE FERRO GALVANIZADO, 6"	PC	156,00
13.02.61	TUBO DE PVC RÍGIDO - SÉRIE R - 100MM	M	42,00
13.02.62	TUBO DE PVC RÍGIDO COM PONTA E BOLSA COM VIROLA, SEGUNDO A NBR 5688, 050MM	M	18,00
13.02.63	TUBO DE PVC RÍGIDO COM PONTA E BOLSA COM VIROLA, SEGUNDO A NBR 5688, 075MM	M	162,00
13.02.64	TUBO DE PVC RÍGIDO COM PONTA E BOLSA, COM VIROLA, SEGUNDO A NBR 5688, 100MM	M	78,00
13.02.65	TUBO DE PVC RÍGIDO COM PONTA E BOLSA SOLDÁVEL, SEGUNDO A NBR 5688, 040MM	M	102,00
13.02.66	TUBO LEVE DE PVC RÍGIDO COM PONTA E BOLSA, SEGUNDO A NBR 7362, 150MM - PVC RÍGIDO	M	192,00
	ÁGUA FRIA.....		
13.02.67	ADAPTADOR SOLDÁVEL COM FLANGES E ANEL DE VEDAÇÃO PARA CAIXA D'ÁGUA, 025MM X 3/4"	PC	1,00
13.02.68	ADAPTADOR SOLDÁVEL COM FLANGES E ANEL DE VEDAÇÃO PARA CAIXA D'ÁGUA, 050MM X 1 1/2" - PVC	PC	12,00
13.02.69	ADAPTADOR SOLDÁVEL COM FLANGES E ANEL DE VEDAÇÃO PARA CAIXA D'ÁGUA, 060MM X 2" - PVC	PC	3,00
13.02.70	ADAPTADOR SOLDÁVEL CURTO COM BOLSA E ROSCA PARA REGISTRO E VÁLVULA, 025MM X 3/4" - PVC	PC	90,00
13.02.71	ADAPTADOR SOLDÁVEL CURTO COM BOLSA E ROSCA PARA REGISTRO E VÁLVULA, 032MM X 1" - PVC	PC	4,00
13.02.72	ADAPTADOR SOLDÁVEL CURTO COM BOLSA E ROSCA PARA REGISTRO E VÁLVULA, 050MM X 1 1/2" - PVC	PC	20,00
13.02.73	ADAPTADOR SOLDÁVEL CURTO COM BOLSA E ROSCA PARA REGISTRO E VÁLVULA, 060MM X 2" - PVC	PC	4,00
13.02.74	BOMBA DE RECALQUE, 3CV	PC	1,00
13.02.75	BUCHA DE REDUÇÃO SOLDÁVEL CURTA, 032X025MM - PVC	PC	6,00
13.02.76	BUCHA DE REDUÇÃO SOLDÁVEL CURTA, 060X050MM - PVC	PC	3,00
13.02.77	BUCHA DE REDUÇÃO SOLDÁVEL LONGA, 040X025MM - PVC	PC	4,00

Este documento encontra-se registrado no Conselho Regional de Engenharia e Agronomia do Estado do Maranhão, vinculado à Certidão nº 779782/2017, em 15/05/2017 emitida



Certidão nº 779782/2017
30/11/2020, 12:15
Chave de Impressão: 3W9a3

O documento neste ato registrado foi emitido em 15/05/2017 e contém 52 folhas

GOMES SODRÉ ENGENHARIA EIRELI
Rua das Palmeiras, 02, Qd 82, Renascença I - São Luís - MA - CEP 65075-300 - CNPJ 11.004.413/0001-60 - I.E.: 12.094.637-8
Fone/Fax: (98) 3256 1174 - e-mail: gse@gomessodre.com.br

Scanned by CamScanner

Conselho Regional de Engenharia e Agronomia do Estado do Maranhão
Rua 28 de Julho, nº 214, Centro, São Luís/MA
Tel: + 55 (98) 2106-8300 Fax: + 55 (98) 2106-8300 E-mail: faleconosco@creama.org.br

CREA-MA
Conselho Regional de Engenharia e Agronomia do Estado do Maranhão



Impresso em: 30/11/2020, às 12:15.

118

8

000546

GOMES SODRÉ
 engenharia

13.02.78	BUCHA DE REDUÇÃO SOLDÁVEL LONGA, 050X025MM - PVC	PC	2,00
13.02.79	BUCHA DE REDUÇÃO SOLDÁVEL LONGA, 050X032MM - PVC	PC	3,00
13.02.80	BUCHA DE REDUÇÃO SOLDÁVEL LONGA, 060X025MM	PC	2,00
13.02.81	BUCHA DE REDUÇÃO SOLDÁVEL LONGA, 060X032MM - PVC	PC	1,00
13.02.82	CAIXA D'ÁGUA EM FIBRA DE VIDRO, 10.000 LITROS	PC	1,00
13.02.83	CAIXA D'ÁGUA EM FIBRA DE VIDRO, 2.000 LITROS	PC	5,00
13.02.84	COTOVELO 45°, 1 1/4" - FERRO GALVANIZADO	PC	5,00
13.02.85	COTOVELO DE REDUÇÃO, 1 1/4" X 3/4" - FERRO GALVANIZADO	PC	1,00
13.02.86	COTOVELO, 1 1/4" - FERRO GALVANIZADO	PC	10,00
13.02.87	COTOVELO, 3/4" - FERRO GALVANIZADO	PC	1,00
13.02.88	CRIVO PARA RESERVATÓRIO DE CONCRETO, 1 1/2"	PC	2,00
13.02.89	JOELHO 45° SOLDÁVEL, 025MM - PVC	PC	9,00
13.02.90	JOELHO 45° SOLDÁVEL, 050MM - PVC	PC	3,00
13.02.91	JOELHO 45° SOLDÁVEL, 060MM - PVC	PC	2,00
13.02.92	JOELHO 90° DE REDUÇÃO SOLDÁVEL E COM BUCHA DE LATÃO, 025MM X 1/2" - PVC	PC	147,00
13.02.93	JOELHO 90° SOLDÁVEL, 025MM - PVC	PC	124,00
13.02.94	JOELHO 90° SOLDÁVEL, 032MM - PVC	PC	2,00
13.02.95	JOELHO 90° SOLDÁVEL, 050MM - PVC	PC	11,00
13.02.96	JOELHO 90° SOLDÁVEL, 060MM - PVC	PC	10,00
13.02.97	JOELHO DE REDUÇÃO 90° SOLDÁVEL, 032X025MM - PVC	PC	7,00
13.02.98	LUVA SOLDÁVEL, COM BUCHA DE LATÃO, 025MM X 3/4" - PVC	PC	8,00
13.02.99	REGISTRO DE GAVETA 1", COM CANOPLA DE ACABAMENTO CROMADO	PC	2,00
13.02.100	REGISTRO DE GAVETA 3/4", COM CANOPLA DE ACABAMENTO CROMADO	PC	41,00
13.02.101	REGISTRO DE GAVETA BRUTO 1 1/2"	PC	10,00
13.02.102	REGISTRO DE GAVETA BRUTO 1 1/2"	PC	2,00
13.02.103	REGISTRO DE GAVETA BRUTO 1 1/4"	PC	2,00
13.02.104	REGISTRO DE GAVETA BRUTO 2"	PC	2,00
13.02.105	REGISTRO DE GAVETA BRUTO 3/4"	PC	1,00
13.02.106	REGISTRO DE PRESSÃO 3/4", COM CANOPLA DE ACABAMENTO CROMADO	PC	10,00
13.02.107	TÊ 90° SOLDÁVEL, 025MM - PVC	PC	99,00
13.02.108	TÊ 90° SOLDÁVEL, 032MM - PVC	PC	2,00
13.02.109	TÊ 90° SOLDÁVEL, 050MM - PVC	PC	8,00
13.02.110	TÊ 90° SOLDÁVEL, 060MM - PVC	PC	16,00
13.02.111	TÊ DE REDUÇÃO 90° SOLDÁVEL E COM BUCHA DE LATÃO NA BOLSA CENTRAL, 25MM - 1/2"	PC	2,00
13.02.112	TÊ DE REDUÇÃO 90° SOLDÁVEL, 032X025MM - PVC	PC	11,00
13.02.113	TÊ DE REDUÇÃO 90° SOLDÁVEL, 050X25MM - PVC	PC	14,00
13.02.114	TÊ DE REDUÇÃO 90° SOLDÁVEL, 050X032MM - PVC	PC	10,00
13.02.115	TÊ, 1 1/4" - FERRO GALVANIZADO	PC	1,00
13.02.116	TORNEIRA BÓIA, 3/4"	PC	4,00

47

GOMES SODRÉ ENGENHARIA EIRELI
 Rua das Palmeiras, 02, Qd. 02, Residência I - São Luis - MA - CEP 65075-100 - CNPJ: 11.004.413/0001-60 - IE: 12.094.617-8
 Fone/Fax: (98) 3256 1174 - e-mail: gse@gomesodre.com.br

Scanned by CamScanner

Este documento encontra-se registrado no Conselho Regional de Engenharia e Agronomia do Estado do Maranhão, vinculado à Certidão nº 779782/2017, emitida em 15/05/2017



Certidão nº 779782/2017
 30/11/2020, às 12:15
 Chave de Impressão: 3W9a3

O documento neste ato registrado foi emitido em 15/05/2017 e contém 52 folhas

Conselho Regional de Engenharia e Agronomia do Estado do Maranhão

Rua 28 de Julho, nº 214, Centro, São Luis/MA

Tel: + 55 (98) 2106-8300 Fax: + 55 (98) 2106-8300 E-mail: faleconosco@creama.org.br

CREA-MA
 Conselho Regional de Engenharia e Agronomia do Estado do Maranhão

Impresso em: 30/11/2020, às 12:15



119

GOMES SODRÉ
engenharia

13.02.117	TUBO DE FERRO GALVANIZADO, 1 1/2"	PC	6,00
13.02.118	TUBO DE FERRO GALVANIZADO, 1 1/4"	M	66,00
13.02.119	TUBO DE FERRO GALVANIZADO, 3/4"	PC	6,00
13.02.120	TUBO DE PVC RÍGIDO SOLDÁVEL, SEGUNDO A NBR 5648, 025MM	M	384,00
13.02.121	TUBO DE PVC RÍGIDO SOLDÁVEL, SEGUNDO A NBR 5648, 032MM	M	48,00
13.02.122	TUBO DE PVC RÍGIDO SOLDÁVEL, SEGUNDO A NBR 5648, 050MM	M	78,00
13.02.123	TUBO DE PVC RÍGIDO SOLDÁVEL, SEGUNDO A NBR 5648, 060MM	M	66,00
13.02.124	VÁLVULA DE RETENÇÃO HORIZONTAL 1 1/4"	PC	1,00
13.02.125	REGISTRO ESFERA 60MM (55,02)	UND	2,00
13.02.126	REGISTRO ESFERA 20MM (5,50)	UND	1,00
13.02.127	LUVA SOLDÁVEL 60MM (7,56)	UND	5,00
13.02.128	EXECUÇÃO DE CISTENA DE 60.000L DE ACORDO COM NORMA VIGENTE	UND	1,00
13.02.129	CURVA SOLDÁVEL DE 90°X25MM (1,77)	UND	12,00
13.02.130	CURVA SOLDÁVEL DE 90°X40MM (6,92)	UND	8,00
13.02.131	CURVA SOLDÁVEL DE 90°X50MM (8,55)	UND	8,00
13.02.132	TUBO DE PVC SOLDÁVEL 40MM 6M (47,76)	M	78,00
13.02.133	TUBO DE PVC SOLDÁVEL ESGOTO 75 (21,83)	M	30,00
13.02.134	TUBO DE PVC SOLDÁVEL ESGOTO 100 (23,57)	M	150,00
13.02.135	TUBO DE PVC SOLDÁVEL ESGOTO 150 (61,41)	M	300,00
13.02.136	TÊ CURTO 150X100MM (32,20)	UND	7,00
13.02.137	TÊ CURTO 100X75MM (8,93)	UND	10,00
13.02.138	TÊ SOLDÁVEL 40MM (4,50)	UND	8,00
13.02.139	CAP ESGOTO 100MM (1,88)	UND	20,00
13.02.140	VÁLVULA DE RETENÇÃO ESGOTO 100MM (66,47)	UND	1,00
13.02.141	CAIXA DE GORDURA DN300 (119,06)	UND	11,00
13.02.142	CAIXA D'AGUA 15.000L DE POLIETILENO	UND	1,00
13.02.143	EXECUÇÃO DE POÇO ARTESIANO COMPLETO	M	82,00
13.03			
13.03.01	ABRACADEIRAS PARA CABO, BC-2, PADRÃO	PC	66,00
13.03.02	ANEL GUIA AGS-3, PADRÃO TELEBRÁS	PC	14,00
13.03.03	BARRA DE TERRA EM COBRE ELETROLÍTICO DE BITOLA 3/4"X1/4" X 20CM	PC	5,00
13.03.04	CABO DE COBRE SINGELO, ISOLAMENTO PARA 750V, # 10MM2	M	150,00
13.03.09	CAIXA 2X4", METÁLICA, DE EMBUTIR, SEM TAMPA	PC	42,00
13.03.10	CAIXA 4X4", METÁLICA, DE EMBUTIR, SEM TAMPA	PC	43,00
13.03.11	CAIXA DE ALUMÍNIO FUNDIDO 4X4", ALTA, PARA INSTALAÇÃO EM PISO	PC	25,00
13.03.12	CAIXA DE PASSAGEM METÁLICA, DE EMBUTIR, EM CHAPA 14 USG, COM TAMPA APARAFUSADA, 20X20X12CM	PC	7,00

Este documento encontra-se registrado no Conselho Regional de Engenharia e Agronomia do Estado do Maranhão, vinculado à Certidão nº 779782/2017, em 15/05/2017 emitida



Certidão nº 779782/2017
30/11/2020, 12:15
Chave de Impressão: 3W9a3

O documento neste ato registrado foi emitido em 15/05/2017 e contém 52 folhas

GOMES SODRÉ ENGENHARIA EIRELI
Rua das Palmeiras, 02, Qd. 42, Remanesça I - São Luís - MA - CEP 65075-300 - CNPJ 11.004.413/0001-60 - I.E. 12.094.482-8
Fone/Fax: (98) 3256 11 74 e-mail: gee@gomesiodre.com.br

Scanned by CamScanner

Conselho Regional de Engenharia e Agronomia do Estado do Maranhão
Rua 28 de Julho, nº 214, Centro, São Luís/MA
Tel: + 55 (98) 2106-8300 Fax: + 55 (98) 2106-8300 E-mail: faleconosco@creama.org.br



Impresso em: 30/11/2020, às 12:15.

220

000548

GOMES SODRÉ
 engenharia

13.03.13	CAIXA DE PASSAGEM METÁLICA, DE EMBUTIR, EM CHAPA 14 USG, COM TAMPA APARAFUSADA, 30X30X12CM	PC	3,00
13.03.14	CAIXA DE PASSAGEM METÁLICA, DE EMBUTIR, EM CHAPA 14 USG, COM TAMPA APARAFUSADA, 40X40X12CM	PC	4,00
13.03.15	CAIXA DE PASSAGEM METÁLICA, DE SOBREPOR, EM CHAPA 14 USG, TAMPA, DOBRADIÇAS, FECHADURA E ALETAS DE VENTILAÇÃO, 120X120X12CM	PC	1,00
13.03.16	CAIXA DE PASSAGEM PARA PISO TIPO P20 - PADRÃO TELEBRÁS	PC	1,00
13.03.17	CONDULETE DE ALUMÍNIO FUNDIDO TIPO VARIÁVEL, 25MM, COM TAMPA CEGA	PC	20,00
13.03.18	CONDULETE DE ALUMÍNIO FUNDIDO TIPO VARIÁVEL, 25MM, COM UM CONECTOR RJ45 FÊMEA, ACOPLADO NA TAMPA	PC	4,00
13.03.19	CONECTOR CABO HASTE, CHT, PADRÃO TELEBRÁS	PC	1,00
13.03.20	CONECTOR RJ45 FÊMEA, CATEGORIA 6, SEM PLACA	PC	176,00
13.03.21	CORDOALHA DE AÇO COBREADA DIÂMETRO 6,3MM	M	10,00
13.03.22	CURVA HORIZONTAL, DE 90 GRAUS, PARA ELETROCALHA METÁLICA, GALVANIZADA, LISA, 100X50MM	PC	8,00
13.03.23	CURVA HORIZONTAL, DE 90 GRAUS, PARA ELETROCALHA METÁLICA, GALVANIZADA, LISA, 100X50MM LISA, 200X50MM	PC	2,00
13.03.24	CURVA VERTICAL INTERNA, DE 90 GRAUS, PARA ELETROCALHA METÁLICA, GALVANIZADA, LISA, 100X50MM	PC	2,00
13.03.25	DERIVAÇÃO EM "T" HORIZONTAL, PARA ELETROCALHA METÁLICA, GALVANIZADA, LISA, 100X50MM	PC	3,00
13.03.26	DERIVAÇÃO EM "T" HORIZONTAL, PARA ELETROCALHA METÁLICA, GALVANIZADA, LISA, 200X50MM	PC	3,00
13.03.27	ELETROCALHA METÁLICA, GALVANIZADA LISA, 100X50X3000M	PC	70,00
13.03.28	ELETROCALHA METÁLICA, GALVANIZADA, LISA, 200X50X3000MM	PC	15,00
13.03.29	PLACA 2X4" CEGA	PC	1,00
13.03.30	PLACA 2X4" COM 1 POSTO PARA CONECTOR RJ45 FÊMEA	PC	42,00
13.03.31	PLACA 4X4" COM 2 POSTOS PARA CONECTORES RJ45 FÊMEAS	PC	42,00
13.03.32	PLACA CEGA, PADRÃO 19", DE 1U	PC	58,00
13.03.33	PLACA DE LATÃO 4X4", MODELO UNHA, PARA CAIXA DE PISO, COM POSTO PARA DOIS CONECTORES RJ45 FÊMEAS	PC	25,00
13.03.34	TAMPA DE PRESSÃO PARA CURVA HORIZONTAL, DE 90 GRAUS, PARA ELETROCALHA METÁLICA, GALVANIZADA, LISA, 100X50MM	PC	8,00
13.03.35	TAMPA DE PRESSÃO PARA CURVA VERTICAL INTERNA, DE 90 GRAUS, PARA ELETROCALHA METÁLICA, GALVANIZADA, LISA, 100X50MM	PC	2,00
13.03.36	TAMPA DE PRESSÃO PARA ELETROCALHA METÁLICA, GALVANIZADA, LISA, 100X50MM	PC	70,00

Este documento encontra-se registrado no Conselho Regional de Engenharia e Agronomia do Estado do Maranhão, vinculado à Certidão nº 779782/2017, em 15/05/2017 emitida



Certidão nº 779782/2017
30/11/2020, 12:15

Chave de impressão: 3W9a3

O documento neste ato registrado foi emitido em 15/05/2017 e contém 52 folhas

GOMES SODRÉ ENGENHARIA EIRELI
Rua das Palmeiras, 02, Qd. 62, Ressaca - São Luís - MA - CEP 65075-300 - CNPJ 11.004.413/2001-40 - IE: 12.094.637-6
Fone/Fax: (98) 3256-1174 - e-mail: gse@gomes Sodre.com.br

Scanned by CamScanner

Conselho Regional de Engenharia e Agronomia do Estado do Maranhão
Rua 28 de Julho, nº 214, Centro, São Luís/MA
Tel: + 55 (98) 2106-8300 Fax: + 55 (98) 2106-8300 E-mail: faleconosco@creama.org.br

CREA-MA
Conselho Regional de Engenharia e Agronomia do Estado do Maranhão

Impresso em: 30/11/2020, às 12:15.



000549

GOMES SODRÉ
engenharia

13.03.37	TAMPA DE PRESSÃO PARA ELETROCALHA METÁLICA, GALVANIZADA, LISA, 200X50X3000MM	PC	15,00
13.03.38	TAMPA PARA CURVA DE INVERSÃO PARA ELETROCALHA METÁLICA, GALVANIZADA, LISA, 200X50MM	PC	2,00
13.03.39	TAMPA PARA DERIVAÇÃO EM "T" HORIZONTAL, PARA ELETROCALHA METÁLICA, GALVANIZADA, LISA, 100X50MM	PC	3,00
13.03.40	TAMPA PARA DERIVAÇÃO EM "T" HORIZONTAL, PARA ELETROCALHA METÁLICA, GALVANIZADA, LISA, 200X50MM	PC	3,00
13.03.41	TUBULAÇÃO APARENTE EM ELETRODUTO DE AÇO GALVANIZADO, SEGUNDO NBR 5624, CLASSE B, 25MM - 1", SUAS CONEXÕES E FIXAÇÕES	M	300,00
13.03.42	TUBULAÇÃO APARENTE EM ELETRODUTO DE AÇO GALVANIZADO, SEGUNDO NBR 5624, CLASSE B, 32MM - 1 1/4", SUAS CONEXÕES E FIXAÇÕES	M	50,00
13.03.43	TUBULAÇÃO DE AÇO-CARBONO COM COSTURA, GALVANIZADA POR IMERSÃO A QUENTE CONFORME NBR-5590, Ø 1 1/4" (32MM), INCLUSIVE CONEXÕES E FIXAÇÕES	M	40,00
13.03.44	TUBULAÇÃO EM ELETRODUTO DE PVC RÍGIDO ROSCÁVEL, SEGUNDO NBR 6150, CLASSE B, 25MM - 3/4", E SUAS CONEXÕES - EMBUTIDA	M	140,00
13.03.45	TUBULAÇÃO EM ELETRODUTO DE PVC RÍGIDO ROSCÁVEL, SEGUNDO NBR 6150, CLASSE B, 32MM - 1", E SUAS CONEXÕES - EMBUTIDA	M	100,00
13.03.46	TUBULAÇÃO EM ELETRODUTO DE PVC RÍGIDO ROSCÁVEL, SEGUNDO NBR 6150, CLASSE B, 40MM - 1 1/4", E SUAS CONEXÕES - EMBUTIDA	M	56,00
13.03.47	TUBULAÇÃO EM ELETRODUTO DE PVC RÍGIDO ROSCÁVEL, SEGUNDO NBR 6150, CLASSE B, 75MM - 2 1/2", E SUAS CONEXÕES - EMBUTIDA	M	32,00
13.05	MATERIAL DE INCÊNDIO - UNIDADE DE ENSINO		

50

GOMES SODRÉ ENGENHARIA EIRELI
Rua das Palmeiras, 02, Qd. 62, Renaissance - São Luís - MA - CEP 65075-100 - CNPJ 11.004.413/0001-60 - I.E. 12.094.437-8
Fone/Fax: (98) 3256-1174 e-mail: gse@gomessodre.com.br

Este documento encontra-se registrado no Conselho Regional de Engenharia e Agronomia do Estado do Maranhão, vinculado à Certidão nº 779782/2017, em 15/05/2017 emitida



Certidão nº 779782/2017
30/11/2020, 12:15

Chave de Impressão: 3W9a3

O documento neste ato registrado foi emitido em 15/05/2017 e contém 52 folhas

Scanned by CamScanner



122

000550

GOMES SODRÉ
engenharia

13.05.01	BUCHA DE REDUÇÃO DE FERRO GALVANIZADO CLASSE 10, DIÂMETRO 13X8MM	PC	2,00
13.05.02	BUCHA DE REDUÇÃO DE FERRO GALVANIZADO CLASSE 10, DIÂMETRO 25X13MM	PC	2,00
13.05.03	BUCHA DE REDUÇÃO DE FERRO GALVANIZADO CLASSE 10, DIÂMETRO 63X25MM	PC	1,00
13.05.04	COTOVELO 90° DE FERRO GALVANIZADO CLASSE 10 DIÂMETRO 13MM	PC	4,00
13.05.05	COTOVELO 90° DE FERRO GALVANIZADO CLASSE 10, DIÂMETRO 25MM	PC	2,00
13.05.06	COTOVELO 90° DE FERRO GALVANIZADO CLASSE 10, DIÂMETRO 63MM	PC	4,00
13.05.07	FIO DE COBRE SINGELO, ISOLAMENTO PARA 750V, # 1,5MM2	M	200,00
13.05.08	HIDRANTE DE RECALQUE COMPLETO, EM CAIXA DE PASSEIO COM TAMPA DE FERRO FUNDIDO COM A INSCRIÇÃO "INCÊNDIO", COM DUAS ENTRADAS DE Ø 63MM	PC	1,00
13.05.09	HIDRANTE INTERNO AUTO PORTANTE, COMPLETO, CONFECCIONADO EM CHAPA 16, PINTADO NA COR VERMELHA, DIMENSÕES (60X90X17)CM CONTENDO VISOR DE VIDRO COM A INSCRIÇÃO INCÊNDIO E CESTO BASCULANTE PARA MANGUEIRAS	PC	1,00
13.05.10	HIDRANTE INTERNO DE EMBUTIR, COMPLETO, CONFECCIONADO EM CHAPA 16, PINTADO NA COR VERMELHA, DIMENSÕES (60X90X17)CM CONTENDO VISOR DE VIDRO COM A INSCRIÇÃO INCÊNDIO E CESTO BASCULANTE PARA MANGUEIRAS	PC	5,00
13.05.11	MANÔMETRO COM ESCALA DE 0 A 100 PSI	PC	1,00
13.05.12	NIPLÉ DUPLO DE FERRO GALVANIZADO, CLASSE 10, DIÂMETRO 13MM	PC	10,00
13.05.13	NIPLÉ SIMPLES DE FERRO GALVANIZADO, CLASSE 10, DIÂMETRO 63MM	PC	8,00
13.05.14	REGISTRO DE GAVETA BRUTO 1/2"	PC	3,00
13.05.15	REGISTRO DE GAVETA BRUTO 2 1/2"	PC	3,00
13.05.16	TÊ DE FERRO GALVANIZADO CLASSE 10, DIÂMETRO 13MM	PC	5,00
13.05.17	TÊ DE FERRO GALVANIZADO CLASSE 10, DIÂMETRO 25MM	PC	1,00
13.05.18	TÊ DE FERRO GALVANIZADO CLASSE 10, DIÂMETRO 63MM	PC	3,00
13.05.19	TUBO DE FERRO GALVANIZADO, C/COSTURA (NORMA DIN 2440 OU NB 982), DIÂMETRO 13MM	M	3,00
13.05.20	TUBO DE FERRO GALVANIZADO, C/COSTURA (NORMA DIN 2440 OU NB 982), DIÂMETRO 25MM	M	3,00
13.05.21	TUBO DE FERRO GALVANIZADO, C/COSTURA (NORMA DIN 2440 OU NB 982), DIÂMETRO 63MM	M	6,00
13.05.22	TUBULAÇÃO DE AÇO-CARBONO COM COSTURA, GALVANIZADA POR IMERSÃO A QUENTE, CONFORME NBR-5590, Ø 2 1/2" (65MM), INCLUSIVE CONEXÕES E FIXAÇÕES	M	250,00

Este documento encontra-se registrado no Conselho Regional de Engenharia e Agronomia do Estado do Maranhão, vinculado à Certidão nº 779782/2017, em 15/05/2017



Certidão nº 779782/2017
30/11/2020, 12:15

Chave de Impressão: 3W9a3

O documento neste ato registrado foi emitido em 15/05/2017 e contém 52 folhas

GOMES SODRÉ ENGENHARIA EIRELI
Rua das Palmeiras, 02, Qd. 02, Renascença I - São Luis - MA - CEP 65075-300 - CNPJ: 11.004.413/0001-40 - Fone: 21 094.617.8
Fone/Fax: (98) 3256-1174 e-mail: gse@gomesodre.com.br

Scanned by CamScanner

Conselho Regional de Engenharia e Agronomia do Estado do Maranhão
Rua 28 de Julho, nº 214, Centro, São Luis/MA
Tel: + 55 (98) 2106-8300 Fax: + 55 (98) 2106-8300 E-mail: faleconosco@creama.org.br

CREA-MA
Conselho Regional de Engenharia e Agronomia do Estado do Maranhão



Impresso em: 30/11/2020, às 12:15.

123

000551

GOMES SODRÉ
engenharia

13.06	MATERIAL SPDA - UNIDADE DE ENSINO		
13.06.01	ALICATE GRANDE L-160/Z-201-R3	PC	1,00
13.06.02	ARRUELA LISA INOX M5-R3	PC	1.100,00
13.06.03	BUCHA DE NYLON N 6-R3	PC	380,00
13.06.04	BUCHA FISCHER K54 NYLON F.10 MM-R3	PC	1.100,00
13.06.05	CABO COBRE ISOL 750V VERDE 16MM2-R3	M	30,00
13.06.06	CARTUCHO P/SOLDA N.115-R3	PC	45,00
13.06.07	CARTUCHO P/SOLDA N.90-R3	PC	33,00
13.06.08	CB COBRE NÚ 35MM2 7FX2,5MM - NBR65-R3	M	1.500,00
13.06.09	CB COBRE NÚ 50MM2 7FX3MM NBR6524-R3	M	620,00
13.06.10	CONDULETE PVC CINZA 1-R3	PC	200,00
13.06.11	CONEC BZ EST. EMEND/MEDIC. 16-70MM-R3	PC	16,00
13.06.12	CONEC. BRZ. 2 CABOS + HASTE FERRAG. GF-R3	PC	90,00
13.06.13	CONECTOR PRESSÃO 35MM2-R3	PC	40,00
13.06.14	CX. EQ. QUADRO. 20X20X14CM-9 TERM-R3	PC	1,00
13.06.15	CX. INSP. POLIP. 5/TAMPA 300X400MM-R3	PC	2,00
13.06.16	FIXAD. UNIV. SPDA LATÃO EST. 70MM2-R3	PC	1.100,00
13.06.17	HASTE AC. 14,3MM (5/8)X2,4M - ABNT-R3	PC	20,00
13.06.18	MOLDE HCL-5/8.50-5	PC	2,00
13.06.19	MOLDE HCL-5/8.50-5 (GYE-16Y3)-R5	PC	1,00
13.06.20	PARAF. INOX AUTOAT. PAN. 4,2X32MM-R3	PC	1.100,00
13.06.21	PARAF. SEXT. 1/4 X 1 1/4 INOX R-3	PC	400,00
13.06.22	POLIURETANO EM BISNAGA 310 ML-R3	PC	6,00
13.06.23	PRESILHA LATÃO 35MM2 F.5MM-R3	PC	400,00
13.06.24	TAMPA CEGA P/CONDULETE PVC 1-R3	PC	16,00
13.06.25	TAMPA FF 300MM ABA LARG MAX200KG-R3	PC	2,00
13.06.26	TAMPÃO PROTETOR 1 PP-R3	PC	16,00
13.06.27	TERM. AÉREO INSERÇÃO 3/8 X 300MM-R3	PC	185,00
13.06.28	TERMINAL COMPRESSÃO 1 FURO 16MM2-R3	PC	10,00
13.06.29	TERMINAL COMPRESSÃO 1 FURO 50MM2-R3	PC	50,00

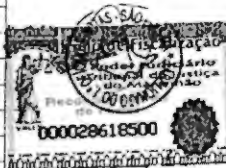

TABELIONATO DO PRIMEIRO OFÍCIO DE NOTAS DE SÃO LUIS-MA
TABELÃO DE TITO ANTONIO DE SOUZA SOARES
RUA DO SOL, 155A - CENTRO - CEP: 65020-500 - FONE: 38 3231-9116
e-mail: cartorio101@crea.org.br

Reconheço por SEMELHANÇA a firma de CEZAR NOBRE BRAGA. Em test. de validade. 28 de Abril de 2017 às 09:34
São Luis-MA, 28 de Abril de 2017 às 09:34
Thaynara Saraiva Rqd/gues.

Este documento encontra-se registrado no Conselho Regional de Engenharia e Agronomia do Estado do Maranhão, vinculado à Certidão nº 779782/2017, em 15/05/2017 emitida em



São Luis, 06 de Janeiro de 2017

1º Ofício de Notas

CONTRATANTE - GOMES SODRÉ ENGENHARIA EIRELI
CNPJ: 11.004.413/0001-60

1º Ofício de Notas

CEZAR NOBRE BRAGA
Eng. Civil
Engr.º. Sup. Trabalho
CONFEA Nº 110354855
CREA 0000/0-MA

ENG. CIVIL: LAURO GOMES MARTINS
RESPONSÁVEL TÉCNICO
CONFEA CREA RNP: 110301865-R

GOMES SODRÉ ENGENHARIA EIRELI
Rua das Palmeiras, 02, Qd. 62, Renaissance I - São Luis - MA - CEP: 65075-300 - CNPJ: 11.004.413/0001-60 - Fone: 32 094.617-8
Fone/Fax: (98) 3255.1174 e-mail: gie@gomesodre.com.br

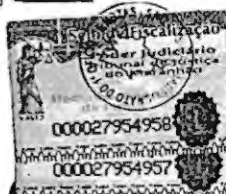

TABELIONATO DO PRIMEIRO OFÍCIO DE NOTAS DE SÃO LUIS-MA
TABELÃO DE TITO ANTONIO DE SOUZA SOARES
RUA DO SOL, 155A - CENTRO - CEP: 65020-500 - FONE: 38 3231-9116
e-mail: cartorio101@crea.org.br

Reconheço por SEMELHANÇA a firma de MARIA IDELITE GOMES VANDERCEI MARTINS LAURO GOMES MARTINS. Em test. de validade. 06 de Janeiro de 2017 às 16:50:01
São Luis-MA, 06 de Janeiro de 2017 às 16:50:01
Genilson Saraiva Pereira.

Certidão nº 779782/2017
30/11/2020, 12:15

Chave de Impressão: 3W9a3

O documento neste ato registrado foi emitido em 15/05/2017 e contém 52 folhas

Scanned by CamScanner



124

CONTRATO DE PRESTAÇÃO DE SERVIÇOS POR PRAZO INDETERMINADO

Pelo presente instrumento particular de prestação de serviço por tempo indeterminado entre **RR ASSESSORIA E EMPREENDIMENTOS LTDA – ME**, CNPJ nº 37.382.431/0001-70, com sede a Rua F, Quadra 18, nº 09, bairro Jardim Turu, São José de Ribamar / MA, CEP: 65 110-000, e-mail: rrasessoria1006@gmail.com, representada por **Ivanilza Aparecida Sousa Martins**, na qualidade de: Sócia Administradora, residente e domiciliada na Rua P, nº 221, bairro Vila do Povo, Paço do Lumiar/ MA, CEP: 65 130-000, portadora do CPF nº 019.071.083-78, Carteira de Identidade nº 032025162006-3, expedida por SSP/MA, e o profissional **Ricardo Manoel de Freitas Figueiredo**, brasileiro, casado, Engenheiro Civil, CREA nº 110534121-6, Carteira de Identidade nº 1135088990, expedida por SESP/MA, CPF nº 003.208.163-46, residente à Rua dos Ipês, Quadra D, casa nº 05, Jardim Renascença, São Luis/MA, CEP: 65.075-200, aqui denominado **CONTRATADO**, tem justo e avençado o seguinte:

1 – O prestador de serviço trabalhará para a empresa na função de Engenheiro Civil/ Responsável Técnico, obrigando-se assim a cumprir serviços de Engenharia Civil, bem como o que vier ser objeto de cartas, avisos ou ordens, dentro da natureza de seu cargo e também o que dispensa especificações por estar naturalmente compreendido, subtendido ou restrito, considera-se falta grave a recusa por parte do empregado em executar quaisquer um dos serviços referidos, mesmo que anteriormente não tenha executado, mas que se entendam atinentes para o qual foi contratado.

2 – O prestador de serviço receberá pontualmente os seus honorários até o quinto dia útil subsequente ao período vencido, nos termos de legislação civil vigente, na base de 7.700,00 (Sete mil, e setecentos reais), pagos mensalmente, o equivalente a (07 (sete) salários mínimos nacional

3 – Este Contrato será rescindido automaticamente por parte do prestador de serviço, se o Contratante atrasar o pagamento do prestador de serviço por um período de 40 (quarenta) dias, não tendo mais nenhum vínculo ou obrigações com esta, sendo as pendências resolvidas na Justiça do Trabalho.

4 – A empresa descontará dos honorários do prestador de serviços não só o que é de lei ou contrato coletivo ou por dolo ou mesmo imprudência, imperícia ou negligência nos termos da legislação civil vigente.

5 – A sua carga horária será de 20 (vinte) horas semanais.

6 – A vigência deste contrato será por tempo indeterminado, a contar o início da presente data.

7 – As partes poderão rescindir o contrato a qualquer momento, bastando apenas um comunicado com antecedência de 15 (quinze) dias.

E, por estarem assim justo e perfeitamente acordado, assim o presente em três vias, diante das testemunhas, a tudo presente

São Luis(MA), 05 de janeiro de 2021

Ivanilza Aparecida Sousa Martins
Ivanilza Aparecida Sousa Martins
 Sócia Administradora
 CPF nº 019.071.083-7
 C.I nº 032025162006-3 SSP/MA

Ricardo Manoel de Freitas Figueiredo
Ricardo Manoel de Freitas Figueiredo
 Responsável Técnico
 Engenheiro Civil
 CPF nº 003.208.163-46
 CREA 110534121-6

Adriana Alexandrina Sales Pinto
 Testemunha **ADRIANA A. SALES PINTO**
 CPF nº 656.549.353-72

Millyd Anne Silva Correia
 Testemunha **Millyd Anne Silva Correia**
 CPF nº 018.128.813-39

Rua Ruchuelo, 103 - João Paulo - São Luis - MA - Fone: 3243-1405/ 3243-9365
 Tabelião: Marcos Eudécio Leal

Rua Ruchuelo, 103 - João Paulo - São Luis - MA - Fone: 3243-1405/ 3243-9365
 Tabelião: Marcos Eudécio Leal

Reconheço a firma por SEMELHANÇA de IVANILZA APARECIDA SOUSA-MARTINS.

Thalynne
THALYNE FERREIRA CALDAS
 Escrevente Autorizado

Em Test. *Thalynne* da verdade.

Reconheço a firma por SEMELHANÇA de RICARDO MANOEL DE FREITAS FIGUEIREDO

Thalynne
THALYNE FERREIRA CALDAS
 Escrevente Autorizado

Em Test. *Thalynne* da verdade.

Poder Judiciário - TJMA. Selo: REC FIR031013ENN1M8TRN08MVU47
 14/01/2021 11:50:51. Ató: 13.17.4. Parte(s): IVANILZA APARECIDA SOUSA MARTINS. Rec Firma: Semelhança. Total R\$ 18,11 Emol R\$ 16,31 FERC R\$ 0,50 FADEP R\$ 0,65 FEMP R\$ 0,65 Consulte em  <https://selo.tjma.us.br>

Thalynne
 Escrevente Autorizado

Poder Judiciário - TJMA. Selo: REC FIR031013VRDUINT4I4IE2A91
 14/01/2021 11:50:50. Ató: 13.17.4. Parte(s): RICARDO MANOEL DE FREITAS FIGUEIREDO. Rec Firma: Semelhança. Total R\$ 18,11 Emol R\$ 16,31 FERC R\$ 0,50 FADEP R\$ 0,65 FEMP R\$ 0,65 Consulte em  <https://selo.tjma.us.br>

Thalynne
 Escrevente Autorizado



Este documento encontra-se registrado no Conselho Regional de Engenharia e Agronomia do Estado do Maranhão, vinculado ao Protocolo nº 2633914/2021, emitido em 20/01/2021.
 Documento do Protocolo 3/6 (Vinculado ao passo 1), anexado por Inúrcas em 20/01/2021



Anotação de Responsabilidade Técnica - ART
Lei nº 6.496, de 7 de dezembro de 1977

CREA-MA

ART CARGO-FUNÇÃO
Nº MA20210390789

Folha 12/17

Conselho Regional de Engenharia e Agronomia do Estado do Maranhão

SUBSTITUIÇÃO à
MA20210390643

1. Responsável Técnico

RICARDO MANOEL DE FREITAS FIGUEIREDO
Título profissional: ENGENHEIRO CIVIL

RNP 1105341216
Registro: 1105341216MA

2. Contratante

Contratante: RR ASSESSORIA E EMPREENDIMENTOS LTDA
RUA F
Complemento: Bairro: Jardim Turu
Cidade: SÃO JOSÉ DE RIBAMAR UF: MA
País: Brasil
Tipo de contratante: Pessoa Jurídica de Direito Privado
Ação Institucional: Outros

CPF/CNPJ: 37.382.431/0001-70
Nº: 09
CEP: 65110000

3. Vínculo Contratual

Unidade administrativa: ESCRITORIO
RUA F
Complemento: Bairro: Jardim Turu
Cidade: SÃO JOSÉ DE RIBAMAR UF: MA
Data de início: 05/01/2021 Previsão de término: Não especificado
Tipo de vínculo: EMPREGADO
Identificação do cargo/função: Coordenador(a) de Obras

Nº: 09
CEP: 65110000

4. Atividade Técnica

1000 - OUTRA	Quantidade	Unidade
45 - DESEMPENHO DE FUNÇÃO TÉCNICA > OBRAS E SERVIÇOS - CARGO/FUNÇÃO > #3367 - VÍNCULO TÉCNICO COM A EMPRESA (DESEMPENHO DE CARGO/FUNÇÃO TÉCNICA DENTRO DA EMPRESA)	20,00	h/sem

A mudança de cargo ou função exige o registro de nova ART

5. Observações

PRESTACAO DE SERVICOS TECNICOS NA CONDICAO DE RESPONSAVEL TECNICO POR PESSOA JURIDICA

6. Declarações

Declaro que estou cumprando as regras de acessibilidade previstas nas normas técnicas da ABNT, na legislação específica e no decreto n. 5296/2004.

7. Entidade de Classe

CLUBE DE ENGENHARIA DO MA

8. Assinaturas

Declaro serem verdadeiras as informações acima

Local de data de

Ricardo Manoel de Freitas Figueiredo
RICARDO MANOEL DE FREITAS FIGUEIREDO - CPF: 003.208.163-46

Vanilza Aparecida Sousa Martins
RR ASSESSORIA E EMPREENDIMENTOS LTDA - CNPJ: 37.382.431/0001-70

9. Informações

* A ART é válida somente quando quitada, mediante apresentação do comprovante do pagamento ou conferência no site do Crea.

10. Valor

Esta ART é isenta de taxa Registrada em 19/01/2021

Este documento encontra-se registrado no Conselho Regional de Engenharia e Agronomia do Estado do Maranhão, vinculado ao Protocolo nº 2633914/2021, emitido em 20/01/2021.
Documento do Protocolo 4/6 (Vinculado ao passo 1), anexado por Incirtee em 20/01/2021



A autenticidade desta ART pode ser verificada em <https://crea-ma-e-lac.com.br/publico/> com a chave: b297Y
Impresso em 19/01/2021 às 13:56:32 por ip: 191.253.86.234

www.crea-ma.org.br faleconosco@crea-ma.org.br
Tel: (98) 2106-8300 Fax: (98) 2106-8300



126

8



ASSESSORIA E EMPREENDIMENTOS

DECLARAÇÃO FORMAL E EXPRESSA INDICANDO O RESPONSÁVEL TÉCNICO

À

COMISSÃO PERMANENTE DE LICITAÇÃO – CPL

PREFEITURA MUNICIPAL DE BURITIRANA/MA

REF: TOMADA DE PREÇOS N.º 006/2021

PROCESSO ADMINISTRATIVO N.º 15.013/2021

OBJETO: Reforma do prédio da Prefeitura Municipal de Buritirana/MA.

Prezados Senhores,

Fica designado o profissional, o Sr. Ricardo Manoel de Freitas Figueiredo, Engenheiro Civil, portador da Carteira de Registro e inscrição no CREA/MA sob o nº 110534121-6 e do CPF nº 003.208.163-46, como **COORDENADOR GERAL E RESPONSÁVEL TÉCNICO** pelos trabalhos objeto da licitação em referência.

São José de Ribamar (MA), 02 de agosto de 2021.

Ivanilza Aparecida Sousa Martins
RR Assessoria e Empreendimentos Ltda-ME.

Ivanilza Aparecida Sousa Martins
Administradora

RG nº 0320251620063-SESP/MA
CPF nº 019.071.083-78

Eu, Ricardo Manoel de Freitas Figueiredo, Engenheiro Civil, portador da Carteira de Registro inscrição no CREA/MA sob o nº 110534121-6, declaro estar em pleno acordo com a contratação relacionada neste documento e que executarei todos os serviços estritamente conforme o estipulado no edital da **TOMADA DE PREÇOS N.º 006/2021** – CPL e seus anexos.

São José de Ribamar(MA), 02 de agosto de 2021.

Ricardo M. Figueiredo
RR Assessoria e Empreendimentos Ltda-ME.

Ricardo Manoel de Freitas Figueiredo
Engenheiro Civil/Responsável Técnico

CREA nº 110534121-6
RG nº 1135088990-SESP/MA
CPF nº 003.208.163-46

RR ASSESSORIA E EMPREENDIMENTOS LTDA

CNPJ: 37.382.431/0001-70 Insc. Estadual: 12647357-9 Insc. Municipal: 3005623

Rua F, Qd. 18, nº 09, Jardim Turu - CEP: 65.110-000 - São José de Ribamar - MA

e-mail: rlassessoria1006@gmail.com

127



000555

ASSESSORIA E EMPREENDIMENTOS

DECLARAÇÃO DE DISPONIBILIDADE

À

COMISSÃO PERMANENTE DE LICITAÇÃO – CPL
PREFEITURA MUNICIPAL DE BURITIRANA/MA
REF: TOMADA DE PREÇOS N.º 006/2021
PROCESSO ADMINISTRATIVO N.º 15.013/2021
OBJETO: Reforma do prédio da Prefeitura Municipal de Buritirana/MA.

Prezados senhores,

Atestamos, para os devidos fins, nos termos do **Edital Tomada de Preços n.º 006/2021**, que a Empresa **RR ASSESSORIA E EMPREENDIMENTOS LTDA-ME**, CNPJ n.º 37.382.431/0001-700, sediada à Rua F, Quadra 18, n.º 09, Jardim Turu, São José de Ribamar/MA, representada pela Sra. Ivanilza Aparecida Sousa Martins, R.G. n.º 0320251620063-SESP/MA, C.P.F n.º 019.071.083-78, **DECLARA**, sob as penas da lei, que disporá, por ocasião de futura contratação, das instalações, e todo aparelhamento e de pessoal técnico adequado e disponíveis, considerados essenciais para execução contratual do objeto da licitação em epígrafe, informamos ainda que todos os nossos equipamentos encontram-se em condições de produção plena, e que também nos responsabilizaremos em substituir qualquer equipamento e/ou equipe, que a juízo da Prefeitura Municipal de Buritirana/MA, não apresente rendimento satisfatório, sem que tal substituição represente qualquer ônus para a Contratante.

São José de Ribamar (MA), 02 de agosto de 2021.

Ivanilza Aparecida Sousa Martins
RR Assessoria e Empreendimentos Ltda-ME.
Ivanilza Aparecida Sousa Martins
Administradora
RG n.º 0320251620063-SESP/MA
CPF n.º 019.071.083-78

Ricardo M. Figueiredo
RR ASSESSORIA E EMPREENDIMENTOS LTDA-ME
Ricardo Manoel de Freitas Figueiredo
Resp. Técnico - CREA N.º 1105341216
Eng.º Civil



000556

ASSESSORIA E EMPREENDIMENTOS

RELAÇÃO PESSOAL DE EQUIPE TÉCNICA.

Declaramos para os devidos fins de licitação, referente à **TOMADA DE PREÇOS Nº 006/2021 – CPL**, em que figura o Objeto: reforma do prédio da Prefeitura Municipal de Buritirana/MA, que na hipótese da empresa ser sagrada vencedora, que possui em seu quadro permanente, a equipe técnica composta por profissionais relacionados, bem como, será mantido durante toda a vigência do contrato e que em caso de substituição, será solicitado à anuência da Prefeitura Municipal de Buritirana/MA.

RELAÇÃO DE PESSOAL E EQUIPE TÉCNICA

- a) **Nome: Ricardo Manoel de Freitas Figueiredo - Engenheiro Civil, CREA 110534121-6**
a.1) Função: Coordenação Geral, Responsável Técnico
a.2) Atividades Técnicas: Atestados anexos; - Responsável Técnico da RR Assessoria Ltda. Atestados Anexos.
- b) **Nome: Andréa Lúcia Pereira Carvalho – Engenheira Ambiental – CREA 110688598-8/MA**
b.1) Função: Engenheira Ambiental
b.2) Atividades Técnicas: Consultoria Ambiental, Licenciamento Ambiental, Estudos Ambientais,(PCA,EIA-RIMA,RDA,PGRSCC e outros, outorga Dáuga, Mapas Temáticos, Assessoria Ambiental e outras na Empresa RR Assessoria e Empreendimentos Ltda
- c) **Nome: Márcio Irineu da Anunciação – Técnico em Segurança do Trabalho – Registro CREA nº 110055112-3**
c.1) Função: Técnico em Segurança do Trabalho
c.2) Atividades Técnicas: elaboração de Plano de Segurança (NRs) referentes a Prevenção saúde e segurança do trabalho, levantamento de riscos inerentes as atividades laborais, assim como, adoção de medidas preventivas, inspeção de áreas de serviços, treinamento e supervisão dos funcionários, bem como o que vier a ser objeto de solicitações na RR Assessoria e Empreendimentos Ltda
- d) **Nome: Adriana Alexandrina Sales Pinto – Gestão Administrativa**
d.1) Função: Encarregada Administrativa/ Financeira
d.2) Atividades Técnicas: - Executa serviços de gestão administrativa e financeira na Empresa RR Assessoria e Empreendimentos Ltda-ME
- e) **Nome: José Ribamar S. Amorim Filho - Gestão de Suprimentos – CEPC**
e.1) Função: Encarregado Suprimentos
e.2) Atividades Técnicas: - Executa serviços de gestão de suprimentos para RR Assessoria e Empreendimentos Ltda

São José de Ribamar (MA), 02 de agosto de 2021.

Ivanilza Aparecida Sousa Martins
RR Assessoria e Empreendimentos Ltda-ME.

Ivanilza Aparecida Sousa Martins
Administradora

RG nº 0320251620063-SESP/MA

CPF nº 019.071.083-78

Ricardo M. Figueiredo
RR ASSESSORIA E EMPREENDIMENTOS LTDA ME
Ricardo Manoel de Freitas Figueiredo
Resp. Técnico - CREA Nº 1105341216
Engº Civil

RR ASSESSORIA E EMPREENDIMENTOS LTDA

CNPJ: 37.382.431/0001-70 Insc. Estadual: 12647357-9 Insc. Municipal: 3005623

Rua F, Qd. 18, nº 09, Jardim Turu - CEP: 65.110-000 - São José de Ribamar - MA

e-mail: rrasessoria1006@gmail.com

129



000557

ASSESSORIA E EMPREENDIMENTOS

RELAÇÃO DE EQUIPAMENTOS

À

COMISSÃO PERMANENTE DE LICITAÇÃO – CPL

PREFEITURA MUNICIPAL DE BURITIRANA/MA

REF: TOMADA DE PREÇOS N.º 006/2021

PROCESSO ADMINISTRATIVO N.º 15.013/2021

OBJETO: Reforma do prédio da Prefeitura Municipal de Buritirana/MA.

RELAÇÃO DE EQUIPAMENTOS

Declaramos para os devidos fins de licitação, referente à TOMADA DE PREÇOS 006/2021, em que figura o Objeto: Reforma do prédio da Prefeitura Municipal de Buritirana/MA /MA que os equipamentos e aparelhamento para os serviços abaixo relacionados estão disponíveis para averiguação da respectiva comissão de licitação e toda equ pe técnica.

EQUIPAMENTOS E MAQUINÁRIO

EQUIPAMENTOS	CARACTERÍSTICAS	QUANTIDADES
Carros de mão para construção	Caçamba 50L	08
Betoneira	400 LTS	02
Enxadas	Para uso manual	20
Pás	Para uso manual	20
Colher de pedreiro	Para uso manual	15
Cortadora de Concreto	60V	01
Martelos	Para uso manual	08
Escada de Alumínio	Para uso Mult/Alumínio	06
Cortadora de Piso Elétrica	Bosch 1.500W	04
Caixa de Ferramentas para uso geral	Uso geral	04
Régua de Pedreiro/Alumínio	Alumínio	08
Alisadora de Pisos	6.5HP-60/125RPM	02

São José de Ribamar/MA, 02 de agosto de 2021.

Ivanilza Aparecida Sousa Martins
RR Assessoria e Empreendimentos Ltda-ME
Ivanilza Aparecida Sousa Martins
Administradora
RG n.º 0320251620063-SESP/MA
CPF n.º 019.071.083-78

Ricardo M. Figueiredo
RR ASSESSORIA E EMPREENDIMENTOS LTDA-ME
Ricardo Manoel de Freitas Figueiredo
Resp. Técnico - CREA N.º 1105341216
Eng.º Civil

RR ASSESSORIA E EMPREENDIMENTOS LTDA

CNPJ: 37.382.431/0001-70 Insc. Estadual: 12647357-9 Insc. Municipal: 3005623
Rua F, Qd. 18, n.º 09, Jardim Turu - CEP: 65.110-000 - São José de Ribamar - MA
e-mail: rrasessoria1006@gmail.com

330



ASSESSORIA E EMPREENDIMENTOS

DECLARAÇÃO FORMAL

À

COMISSÃO PERMANENTE DE LICITAÇÃO – CPL**PREFEITURA MUNICIPAL DE BURITIRANA/MA****REF: TOMADA DE PREÇOS N.º 006/2021****PROCESSO ADMINISTRATIVO N.º 15.013/2021****OBJETO: Reforma do prédio da Prefeitura Municipal de Buritirana/MA.****LEGISLAÇÃO**

(Acórdão n.º 4.968/2011 – Segunda Câmara TCU)

(Acórdão n.º 110/2012 – Plenário TCU)

(Acórdão n.º 785/2012 – Plenário TCU)

(Acórdão n.º 906/2012 – Plenário TCU)

(Acórdão n.º 459/2012 – Plenário TCU)

(Acórdão n.º 7519/2013 – Segunda Câmara, TCU 024.995/2013-4)

Eu, Ivanilza aparecida Sousa Martins, R.G. n.º0320251620063 SESP/MA, C.P.F n.º 019.071.083-78, Representante Legal devidamente qualificado da empresa **RR ASSESSORIA E EMPREENDIMENTOS LTDA-ME**, inscrita no CNPJ n.º 37.382.431/0001-70, DECLARO, para os devidos fins, que **NÃO** visitei o local onde será executado o serviço de reforma do prédio da Prefeitura Municipal de Buritirana, por opção própria, assumindo assim que **CONCORDO** com todas as condições estabelecidas no Edital e seus Anexos, e que ainda, assumo toda e qualquer responsabilidade pela ocorrência de eventuais prejuízos em virtude de sua omissão na verificação das condições do local de execução do objeto do certame. Assim, declaro que estou ciente de que o preço proposto pela empresa está de acordo com as exigências do edital e seus anexos, e assim, dentro desta proposta, assumimos o compromisso de honrar plenamente todas as exigências do instrumento convocatório da **TOMADA DE PREÇOSO N.º 006/2021**, sem quaisquer direitos a reclamações futuras, sob a alegação de quaisquer desconhecimentos quanto às particularidades do objeto. DECLARO, também, estar ciente de que os quantitativos no orçamento apresentado utilizados na elaboração da proposta são de nossa inteira responsabilidade, não cabendo, qualquer tipo de reclamação posterior por parte da empresa quanto a estes valores.

Observação: A não aceitação dessa declaração que substitui a **VISITA TÉCNICA** fere o art. 3º da Lei Federal n.º 8.666/93 em conjunto com o art. 37º, Inc. XXI da Constituição Federal e todos os acórdãos citados acima.

São José de Ribamar (MA), 02 de agosto de 2021.

Ivanilza Aparecida Sousa Martins
RR Assessoria e Empreendimentos Ltda-ME.

Ivanilza Aparecida Sousa Martins
Administradora

RG n.º 0320251620063-SESP/MA

CPF n.º 019.071.083-78

Ricardo M. Figueiredo
RR ASSESSORIA E EMPREENDIMENTOS LTDA - ME
Ricardo Manoel de Freitas Figueiredo
Resp. Técnico - CREA N.º 1105341216
Eng.º Civil

RR ASSESSORIA E EMPREENDIMENTOS LTDA

CNPJ: 37.382.431/0001-70 Insc. Estadual: 12647357-9 Insc. Municipal: 3005623

Rua F, Qd. 18, n.º 09, Jardim Turu - CEP: 65.110-000 - São José de Ribamar - MA

e-mail: rrasessoria1006@gmail.com

131



ASSESSORIA E EMPREENDIMENTOS

DECLARAÇÃO

À
COMISSÃO PERMANENTE DE LICITAÇÃO – CPL
PREFEITURA MUNICIPAL DE BURITIRANA/MA
REF: TOMADA DE PREÇOS N.º 006/2021
PROCESSO ADMINISTRATIVO N.º 15.013/2021
OBJETO: Reforma do prédio da Prefeitura Municipal de Buritirana/MA.

A Empresa **RR ASSESSORIA E EMPREENDIMENTOS LTDA-ME**, inscrita no CNPJ/MF sob o nº 37.382.431/0001-70, por intermédio de sua representante legal a Sra. Ivanilza Aparecida Sousa Martins, portadora da Carteira de Identidade nº 0320251620063 SESP/MA, e do C.P.F nº 019.071.083-78, **DECLARA**, para fins do disposto no inciso V, do art. 27, da Lei Federal nº 8.666/93, acrescido pela Lei nº 9.854/99, que não emprega menor de dezoito anos em trabalho noturno, perigoso ou insalubre e não emprega menores de dezesseis anos.

Ressalva: emprega menor, a partir de quatorze anos, na condição de aprendiz. ()

São José de Ribamar (MA), 02 de agosto de 2021.

Ivanilza Aparecida Sousa Martins
 RR Assessoria e Empreendimentos Ltda-ME.

Ivanilza Aparecida Sousa Martins
 Administradora

RG nº 0320251620063-SESP/MA
 CPF nº 019.071.083-78

A
8

RR ASSESSORIA E EMPREENDIMENTOS LTDA

CNPJ: 37.382.431/0001-70 Insc. Estadual: 12647357-9 Insc. Municipal: 3005623

Rua F, Qd. 18, nº 09, Jardim Turu - CEP: 65.110-000 - São José de Ribamar - MA

e-mail: rrasessoria1006@gmail.com

132

Balanço Patrimonial

Encerrado em 31 de dezembro de 2020

RR ASSESSORIA E EMPREENDIMENTOS LTDA

CNPJ: 37.382.431/0004-70
R F, 09, QUADRA18 - JARDIM TURU, 65110-000
São José de Ribamar - MA

NIRE: 21201070445 - Data: 10/06/2020

133

[Handwritten signatures and marks]

Balço Patrimonial

Folha: 1 de 6

Empresa: RR ASSESSORIA E EMPREENDIMENTOS LTDA - CNPJ: 37.382.431/0001-70

Endereço: R F, Complemento: QUADRA18, N.º: 09, Bairro: JARDIM TURU, Cidade: São José de Ribamar, Estado: MA, CEP: 65110000, Telefone: (98) 87878791

NIRE: 21201070445 - Data: 10/06/2020

Conta	Descrição	Nota	31/12/2020
1	*** Ativo ***		149.254,10D
1.01	Ativo Circulante		141.744,50D
1.01.01	Disponibilidades	3.1	137.526,89D
1.01.01.01	Numerários em Espécie		48.639,99D
1.01.01.01.01	Caixa Geral		48.639,99D
1.01.01.01.01.0001	Caixa		48.639,99D
1.01.01.02	Bancos		3.508,20D
1.01.01.02.01	Contas Correntes		3.508,20D
1.01.01.02.01.0001	Banco do Brasil AG: 1414-1 C: 71471-2		3.508,20D
1.01.07	Valores Mobiliários		85.378,70D
1.01.01.07.01	Valores Mobiliários - Mercado de Capitais Interno		85.378,70D
1.01.01.07.01.0001	BB RF Ref DI Plus Ágil		85.378,70D
1.01.15	Estoques	3.3	4.217,61D
1.01.15.01	Estoques em Estabelecimentos Próprios		4.217,61D
1.01.15.01.01	Estoque de Mercadorias		4.217,61D
1.01.15.01.01.0001	Mercadorias Para Revenda		4.217,61D
1.07	Ativo não Circulante		7.509,60D
1.07.04	Imobilizado	3.4	7.509,60D
1.07.04.01	Bens em Operação		8.344,00D
1.07.04.01.01	Bens Utilizados na Produção e/ou Prestação de Serviços		8.344,00D
1.07.04.01.01.0003	Equipamentos, Máquinas e Instalações Industriais		8.344,00D
1.07.04.21	(-) Depreciações, Amortizações e Quotas de Exaustão	3.5	834,40C
1.07.04.21.01	(-) Bens Utilizados na Produção e/ou Prestação de Serviços		834,40C
1.07.04.21.01.0001	(-) Equipamentos, Máquinas e Instalações Industriais		834,40C
	*** Passivo ***		149.254,10C
2.01	Passivo Circulante		13.825,88C
2.01.01	Obrigações de Curto Prazo		13.825,88C
2.01.01.01	Fornecedores		13.225,88C
2.01.01.01.01	Fornecedores Nacionais		13.225,88C
2.01.01.01.01.0002	DFN VERONEZE ME		5.096,00C
2.01.01.01.01.0003	MATEUS SUPERMERCADOS S.A. - TURU-SM27		4.338,88C
2.01.01.01.01.0004	KALUNGA SA		1.084,00C
2.01.01.01.01.0005	VIA VAREJO S/A		1.467,00C
2.01.01.01.01.0006	ELMO NASCIMENTO COSTA E CIA LTDA		1.240,00C
2.01.01.03	Obrigações Trabalhistas, Previdenciárias e Fiscais		600,00C
2.01.01.03.03	Obrigações Fiscais		600,00C

Data de Encerramento: 31/12/2020

Valor de Ativo e Passivo: R\$ 149.254,10 (Cento e Quarenta e Nove Mil Duzentos e Cinquenta e Quatro Reais e Dez Centavos).

quinta-feira, 31 de dezembro de 2020

Continua...

134

Balanco Patrimonial

Folha: 2 de 6

Empresa: RR ASSESSORIA E EMPREENDIMENTOS LTDA - CNPJ: 37.382.431/0001-70

Endereço: R F. Complemento: QUADRA18, N.º: 09, Bairro: JARDIM TURU, Cidade: São José de Ribamar, Estado: MA, CEP: 65110000, Telefone: (98) 87878791

NIRE: 21201070445 - Data: 10/06/2020

Conta	Descrição	Nota	31/12/2020
2.01.01.03.03.0010	Simplex a Recolher		600,00C
2.07	Patrimônio Líquido		135.428,22C
2.07.01	Capital Realizado		130.000,00C
2.07.01.01	Capital Social	4.1	130.000,00C
2.07.01.01.01	Capital Social de Domiciliados e Residentes no País		130.000,00C
2.07.01.01.01.0001	Capital Subscrito de Domiciliados e Residentes no País		130.000,00C
2.07.04	Reservas		271,41C
2.07.04.01	Reservas		271,41C
2.07.04.01.03	Reservas de Lucros		271,41C
2.07.04.01.03.0001	Reserva Legal		271,41C
2.07.07	Outras Contas		5.156,81C
2.07.07.01	Outras Contas		5.156,81C
2.07.07.01.01	Lucros Acumulados		5.156,81C
2.07.07.01.01.0001	Lucros Acumulados e/ou Saldo à Disposição da Assembléia		5.156,81C

Data de Encerramento: 31/12/2020

Valor de Ativo e Passivo: R\$ 149.254,10 (Cento e Quarenta e Nove Mil Duzentos e Cinquenta e Quatro Reais e Dez Centavos).

São José de Ribamar-MA, 31 de Dezembro de 2020

IVANILZA APARECIDA SOUSA MARTINS
Sócio/Administrador
CPF 019.071.083-78

SAULON RAUEL REIS DIAS
CONTADOR
CPF 033.554.053-88
CRC 012234-O

quinta-feira, 31 de dezembro de 2020

135

Continua...

Demonstração do Resultado do Exercício

Folha: 3 de 6

Empresa: RR ASSESSORIA E EMPREENDIMENTOS LTDA - CNPJ: 37.382.431/0001-70

NIRE: 21201070445 - Data: 10/06/2020

Endereço: R.F. Complemento: QUADRA18, N.º: 09, Bairro: JARDIM TURU, Cidade: São José de Ribamar, Estado: MA, CEP: 65110000, Telefone: (98) 87878791

Estabelecimentos: 0001 - RR ASSESSORIA E EMPREENDIMENTO; Centros de Resultado: 001 - Geral

Conta	Descrição	10/06/2020 a 31/12/2020
(+) 010	Receita Bruta Operacional	12.077,80
010.01	Faturamento Prod. Merc. e Serviços	12.077,80
010.01.02	Vendas de Mercadorias	2.077,80
010.01.03	Vendas de Serviços	10.000,00
(-) 020	Deduções da Receita	600,00
020.01	Impostos Faturados	600,00
020.01.05	Simple	600,00
(=) 030	Receita Líquida	11.477,80
(-) 040	Custo Mercad./Serv./Produtos Vendidos	3.698,30
040.01	Custo dos Produtos Vendidos	834,40
040.02	Custo das Mercadorias Revendidas	1.038,90
040.03	Custo dos Serviços Prestados	1.825,00
060	Lucro Bruto	7.779,50
(-) 070	Despesas Operacionais	2.351,28
070.01	Despesas Administrativas	2.154,26
070.04	Resultado Financeiro	197,02
070.04.02	Despesas Financeiras	197,02
(=) 110	Res. Antes das Participações e Contrib.	5.428,22
(=) 150	Res. Antes Imp.Renda e Contrib. Social	5.428,22
(=) 200	Resultado Líquido do Exercício	5.428,22

São José de Ribamar-MA, 31 de Dezembro de 2020

IVANILZA APARECIDA SOUSA MARTINS
Sócio/Administrador
CPF 019.071.083-78SAULON RAUEL REIS DIAS
CONTADOR
CPF 033.554.053-88
CRC 012234-0

Análise pelos Índices do Balanço

Folha: 4 de 6

Empresa: RR ASSESSORIA E EMPREENDIMENTOS LTDA - CNPJ: 37.382.431/0001-70

Mês/Ano: 12/2020

Endereço: R F. Complemento: QUADRA18, N.º: 09, Bairro: JARDIM TURU, Cidade: São José de Ribamar, Estado: MA, CEP: 65110000, Telefone: (98) 87878791

Código	Nome Valores	Expressão	Resultado
GA	Giro do Ativo 11.477,80 / 149.254,10	d030/c1	0,08
	Quanto a empresa vendeu para cada R\$1,00 de investimento total. Quanto maior, melhor.		
LC	Liquidez Corrente 141.744,50 / 13.825,88	c101/c201	10,25
	Quanto a empresa possui de Ativo Circulante para cada R\$ 1,00 de Passivo Circulante. Quanto maior, melhor.		
LI	Liquidez Imediata 137.526,89 / 13.825,88	c10101/c201	9,95
	Quanto dispomos imediatamente para saldar nossas dividas de Curto Prazo. Quanto maior, melhor.		
ML	Margem Liquida (5.428,22 / 11.477,80) * 100	(d200/d030)*100	47,29
	Quanto a empresa obtem de lucro para cada R\$100,00 vendidos. Quanto maior, melhor.		
	Rentabilidade do Ativo (5.428,22 / 149.254,10) * 100	(d200/c1)*100	3,64
	Quanto a empresa obtem de lucro para cada R\$100,00 de investimento total. Quanto maior, melhor.		

São José de Ribamar-MA, 31 de Dezembro de 2020

IVANILZA APARECIDA SOUSA MARTINS
Sócio/Administrador
CPF 019.071.083-78

SAULON RAUEL REIS DIAS
CONTADOR
CPF 033.554.053-88
CRC 012234-O

137

Notas Explicativas das Demonstrações Contábeis em 31/12/2020

Folha: 5 de 6

Empresa: RR ASSESSORIA E EMPREENDIMENTOS LTDA - CNPJ: 37.382.431/0001-70

Endereço: R F, Complemento: QUADRA18, N.º: 09, Bairro: JARDIM TURU, Cidade: São José de Ribamar, Estado: MA, CEP: 65110000, Telefone: (98) 87878791

NIRE: 21201070445 - Data: 10/06/2020

Nota 1 - Contexto Operacional

RR ASSESSORIA E EMPREENDIMENTOS LTDA, é uma sociedade unipessoal limitada, com sede e foro na cidade de São José de Ribamar/MA, tendo como objeto social (CNAE) 82.11-3/00 - Serviços combinados de escritório e apoio administrativo 41.20-4/00 Construção de edifícios 42.11-1/01 Construção de rodovias e ferrovias 42.12-0/00 Construção de obras-de-arte especiais 42.13-8/00 Obras de urbanização - ruas, praças e calçadas 42.22-7/01 Construção de redes de abastecimento de água, coleta de esgoto e construções correlatas, exceto obras de irrigação 42.99-5/01 Construção de instalações esportivas e recreativas 43.13-4/00 Obras de terraplenagem 43.99-1/05 Perfuração e construção de poços de água 46.39-7/01 Comércio atacadista de produtos alimentícios em geral 46.39- 7/02 Comércio atacadista de produtos alimentícios em geral, com atividade de fracionamento e acondicionamento associada 47.12-1/00 Comércio varejista de mercadorias em geral, com predominância de produtos alimentícios - minimercados, mercearias e armazéns 47.29-6/99 Comércio varejista de produtos alimentícios em geral ou especializado em produtos alimentícios não especificados anteriormente 47.55-5/02 Comercio varejista de artigos de armário 47.56-3/00 Comércio varejista especializado de instrumentos musicais e acessórios 47.61-0/03 Comércio varejista de artigos de papelaria 47.63-6/01 Comércio varejista de brinquedos e artigos criativos 47.63-6/02 Comércio varejista de artigos esportivos 47.72-5/00 Comércio varejista de cosméticos, produtos de perfumaria e de higiene pessoal 47.81-4/00 Comércio varejista de artigos do vestuário e acessórios 47.89-0/05 Comércio varejista de produtos saneantes domissanitários 47.89-0/99 Comércio varejista de outros produtos não especificados anteriormente 49.23-0/02 Serviço de transporte de passageiros - locação de automóveis com motorista 70.20-4/00 Atividades de consultoria em gestão empresarial, exceto consultoria técnica específica 77.11-0/00 Locação de automóveis sem condutor 77.32-2/01 Aluguel de máquinas e equipamentos para construção sem operador, exceto andaimes 82.19-9/99 Preparação de documentos e serviços especializados de apoio administrativo não especificados anteriormente. Com início de atividades em 08/06/2020.

Nota 2 - Base de Preparação e Apresentação das Demonstrações Financeiras

As demonstrações contábeis foram elaboradas em consonância com os Princípios Fundamentais de Contabilidade e demais práticas emanadas da legislação societária brasileira.

A RR ASSESSORIA E EMPREENDIMENTOS LTDA mantém um sistema de escrituração uniforme dos seus atos e fatos administrativos, por meio de processo eletrônico. Os registros contábeis contêm o número de identificação dos lançamentos relacionados ao respectivo documento de origem externa ou interna ou, na sua falta, em elementos que comprovem ou evidenciem fatos e a prática de atos administrativos. As demonstrações contábeis, incluindo as notas explicativas, elaboradas por disposições legais e estatutárias, serão transcritas no "Diário" da RR ASSESSORIA E EMPREENDIMENTOS LTDA, e posteriormente registrado no Cartório de Registros de Pessoas Jurídicas. A documentação contábil da empresa é composta por todos os documentos, livros, papéis, registros e outras peças, que apoiam ou compõem a escrituração contábil. A documentação contábil é hábil, revestida das características intrínsecas ou intrínsecas essenciais, definidas na legislação, na técnica-contábil ou aceitas pelos "usos e costumes". RR ASSESSORIA E EMPREENDIMENTOS LTDA mantém em boa ordem a documentação contábil.

Nota 3 - Práticas Contábeis**3.1 - Disponibilidades**

Os administradores declaram a inexistência de fatos ocorridos subsequentemente à data de encerramento do exercício que venham a ter efeito relevante sobre a situação patrimonial ou financeira da empresa ou que possam provocar efeitos sobre seus resultados futuros.

3.2 - Direitos e obrigações

As contas a receber são mensuradas pelo custo amortizado com o uso do método da taxa de juros efetiva menos a provisão para perdas no recebimento de créditos. O montante do saldo das Contas a Receber de Clientes refere-se às vendas/serviços no mercado interno.

3.3 - Estoques

Os estoques são demonstrados ao custo médio de aquisição, líquidos dos impostos recuperados, e não superam os preços de mercado ou custo de reposição. O valor líquido realizável é estimado com base no preço de venda dos produtos em condições normais de mercado, menos as despesas variáveis de vendas.

3.4 - Imobilizado

Imobilizado:

Os ativos imobilizados são registrados pelo custo de aquisição ou construção, deduzido da depreciação calculada pelo método linear e leva em consideração vida útil e utilização dos bens (Resolução CFC No. 1.177/09 (NBC TG 27)).

JBB

Notas Explicativas das Demonstrações Contábeis em 31/12/2020

Folha: 6 de 6

Empresa: RR ASSESSORIA E EMPREENDIMENTOS LTDA - CNPJ: 37.382.431/0001-70
Endereço: R F, Complemento: QUADRA18, N.º: 09, Bairro: JARDIM TURU, Cidade: São José de Ribamar, Estado: MA, CEP: 65110000, Telefone: (98) 87878791
NIRE: 21201070445 - Data: 10/06/2020
Imobilizado:

Os ativos imobilizados são registrados pelo custo de aquisição ou construção, deduzido da depreciação calculada pelo método linear e leva em consideração vida útil e utilização dos bens (Resolução CFC No. 1.177/09 (NBC TG 27)).

3.5 - Depreciação

Avaliados pelo custo original mais reavaliação efetuada, e depreciados pelas taxas estabelecidas na legislação, conforme descrição abaixo;

Máquinas e equipamentos	8.344,00
(-) Depreciação Acumulada	(834,40)
Total do Realizável a Longo Prazo	7.509,60

Nota 4 - Patrimônio Líquido

4.1 - Divisão do Capital Social

O capital social é de R\$ 130.000,00 (cento e trinta mil reais), dividido em quotas, totalmente integralizado, apresentado a seguinte composição:

SÓCIOS	QUOTAS	VALOR R\$
IVANILZA APARECIDA SOUSA MARTINS	130.000	130.000,00
TOTAL:	130.000	130.000,00

Nota 5 - Eventos subsequentes

Os administradores declaram a inexistência de fatos ocorridos subsequentemente à data de encerramento do exercício que venham a ter efeito relevante sobre a situação patrimonial ou financeira da empresa ou que possam provoca efeitos sobre seus resultados futuros.



São José de Ribamar-MA, 31 de Dezembro de 2020

IVANILZA APARECIDA SOUSA MARTINS
Sócio/Administrador
CPF 019.071.083-78

SAULON RAUEL REIS DIAS
CONTADOR
CPF 033.554.053-88
CRC 012234-O

quinta-feira, 31 de dezembro de 2020

Fim

239





ASSINATURA ELETRÔNICA

Certificamos que o ato da empresa RR ASSESSORIA E EMPREENDIMENTOS LTDA consta assinado digitalmente por:

IDENTIFICAÇÃO DO(S) ASSINANTE(S)	
CPF	Nome
01907108378	IVANILZA APARECIDA SOUSA MARTINS
03355405388	SAULON RAUEL REIS DIAS

JUCEMA

CERTIFICO O REGISTRO EM 29/03/2021 13:04 SOB Nº 20210426675.
PROTOCOLO: 210426675 DE 29/03/2021.
CÓDIGO DE VERIFICAÇÃO: 12102119579. CNPJ DA SEDE: 37382431000170.
NIRE: 21201070445. COM EFEITOS DO REGISTRO EM: 29/03/2021.
RR ASSESSORIA E EMPREENDIMENTOS LTDA

LÍLIAN THERESA RODRIGUES MENDONÇA
SECRETÁRIA-GERAL

www.empresafacil.ma.gov.br

A validade deste documento, se impresso, fica sujeito à comprovação de sua autenticidade nos respectivos portais, informando seus respectivos códigos de verificação.

140

Análise pelos Índices do Balanço

Folha: 1 de 2

Empresa: RR ASSESSORIA E EMPREENDIMENTOS LTDA - CNPJ: 37.382.431/0001-70

Mês/Ano: 12/2020

Endereço: R F, Complemento: QUADRA18, N.º: 09, Bairro: JARDIM TURU, Cidade: São José de Ribamar, Estado: MA, CEP: 65110000, Telefone: (98) 87878791

Código	Nome Valores	Expressão	Resultado
CE	Composição de Endividamento 13.825,88 / (13.825,88 + 0,00) *100 Qual o percentual de dívidas de curto prazo em relação às dívidas totais. A sua interpretação é quanto menor, melhor.	$c201/(c201+c20301)*100$	100,00
GA	Giro do Ativo 11.477,80 / 149.254,10 Quanto a empresa vendeu para cada R\$1,00 de investimento total. Quanto maior, melhor.	$d030/c1$	0,08
IEG	Índice de endividamento geral (13.825,88 + 0,00) / 149.254,10 *100 Qual o percentual de dívida total de uma instituição em comparação ao seu ativo, ou seja, qual a proporção de ativos da empresa que estão financiados por terceiros.. A sua interpretação é quanto menor, melhor.	$(c201+c203)/c1*100$	9,26
ISG	Índice de Solvência Geral 149.254,10 / (13.825,88 + 0,00) O índice de Solvência Geral expressa o grau de garantia que a empresa dispõe em Ativos (totais), para pagamento do total de suas dívidas. Envolve além dos recursos líquidos, também os permanentes.	$c1/(c201+c203)$	10,80
LC	Liquidez Corrente 141.744,50 / 13.825,88 Quanto a empresa possui de Ativo Circulante para cada R\$ 1,00 de Passivo Circulante. Quanto maior, melhor.	$c101/c201$	10,25
LG	Liquidez Geral (141.744,50 + 0,00) / (13.825,88 + 0,00) Quanto a empresa possui de Ativo Circulante mais Realizável a Longo Prazo para cada R\$ 1,00 de dívida total. A sua interpretação é quanto maior, melhor.	$(c101+c10700)/(c201+c20301)$	10,25
LI	Liquidez Imediata 137.526,89 / 13.825,88 Quanto dispomos imediatamente para saldar nossas dívidas de Curto Prazo. Quanto maior, melhor.	$c10101/c201$	9,95
LS	Liquidez Seca (141.744,50 - 4.217,61) / 13.825,88 Quanto a empresa possui de ativo de rápida conversibilidade para cada R\$ 1,00 de Passivo Circulante. A sua interpretação é quanto maior, melhor.	$(c101-c10115)/c201$	9,95
ML	Margem Líquida (5.428,22 / 11.477,80) *100 Quanto a empresa obtém de lucro para cada R\$100,00 vendidos. Quanto maior, melhor.	$(d200/d030)*100$	47,29
PCT	Participação de Capitais de Terceiros (13.825,88 + 0,00) / 135.428,22 *100 Quanto a empresa tomou de capitais de terceiros para cada R\$ 100,00 de capital próprio. A sua interpretação é quanto menor, melhor.	$(c201+c20301)/c207*100$	10,21
RA	Rentabilidade do Ativo (5.428,22 / 149.254,10) *100 Quanto a empresa obtém de lucro para cada R\$100,00 de investimento total. Quanto maior, melhor.	$(d200/c1)*100$	3,64

São José de Ribamar-MA, 31 de dezembro de 2020

IVANILZA APARECIDA SOUSA MARTINS
Sócio/Administrador
CPF 019.071.083-78SAULON RAUEL REIS DIAS
CONTADOR
CPF 033.554.053-88
CRC 012234-O

quinta-feira, 31 de dezembro de 2020

Continua...

ÍNDICES DE LIQUIDEZ

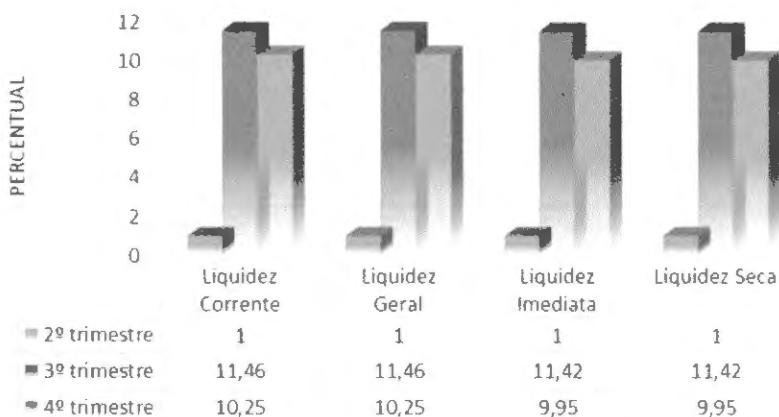

ÍNDICES DE ENDIVIDAMENTO

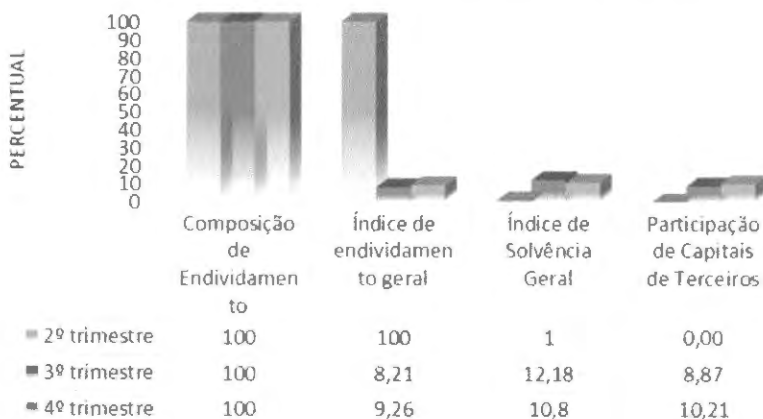

ÍNDICES GERENCIAIS

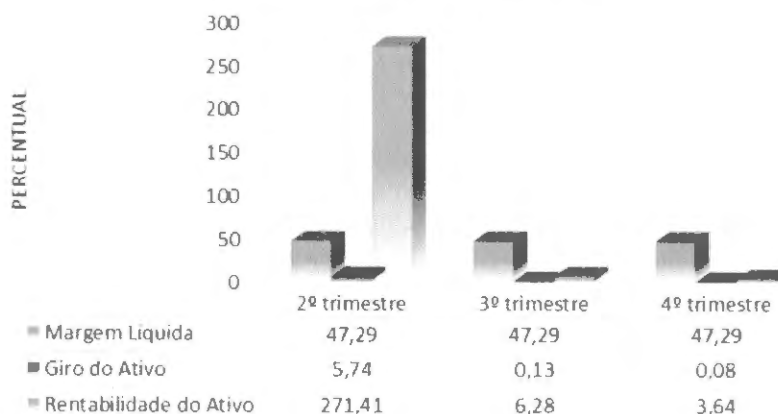

242

Fim...



ASSINATURA ELETRÔNICA

Certificamos que o ato da empresa RR ASSESSORIA E EMPREENDIMENTOS LTDA consta assinado digitalmente por:

IDENTIFICAÇÃO DO(S) ASSINANTE(S)	
CPF/CNPJ	Nome
01907108378	IVANILZA APARECIDA SOUSA MARTINS
03355405388	SAULON RAUEL REIS DIAS

JUCEMA

CERTIFICO O REGISTRO EM 16/07/2021 09:24 SOB Nº 20210941839.
PROTOCOLO: 210941839 DE 15/07/2021.
CÓDIGO DE VERIFICAÇÃO: 12105110963. CNPJ DA SEDE: 37382431000170.
NIRE: 21201070445. COM EFEITOS DO REGISTRO EM: 16/07/2021.
RR ASSESSORIA E EMPREENDIMENTOS LTDA

LÍLIAN THERESA RODRIGUES MENDONÇA
SECRETÁRIA-GERAL
www.empresafacil.ma.gov.br

A validade deste documento, se impresso, fica sujeito a comprovação de sua autenticidade nos respectivos portais, informando seus respectivos códigos de verificação.

143

TERMO DE ABERTURA

Contém o presente livro 19 folhas, eletronicamente numeradas de 1 a 19 uma via, todas elas já escrituradas e servirá como Livro Diário nº 001, referente ao período 10/06/2020 a 31/12/2020, com encerramento do exercício social em 31/12/2020, da firma RR ASSESSORIA E EMPREENDIMENTOS LTDA, estabelecida no(a) R F, nº 09, QUADRA18, bairro JARDIM TURU, 65110-000, cidade São José de Ribamar, estado MA, inscrita no 37.382.431/0001-70 e registrada no(a) JUNTA COMERCIAL DO MARANHÃO sob o nº 21201070445 por despacho de 10/06/2020.

São José de Ribamar-MA, 10 de Junho de 2020

IVANILZA APARECIDA SOUSA MARTINS
Sócio/Administrador
CPF 019.071.083-78

SAULON RAUEL REIS DIAS
CONTADOR
CPF 033.554.053-88
CRC 012234-O

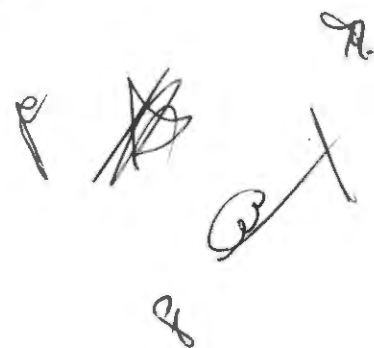

Livro Diário Nº. 1

Folha: 1 de 19

Empresa: RR ASSESSORIA E EMPREENDIMENTOS LTDA - CNPJ: 37.382.431/0001-70

Período: 10/06/2020 a 31/12/2020

Endereço: R F, Complemento: QUADRA18, N.º: 09, Bairro: JARDIM TURU, Cidade: São José de Ribamar, Estado: MA, CEP: 65110000, Telefone: (98) 87878791

Data	Conta	Histórico	Estab	Centro	Chave	Débito	Crédito
10/06/2020	2.07.01.01.01.0002 - (-) Capital a Integralizar de Domiciliados e Resid no País	Vr.subscrição de capital	0001	001	65798676	80.000,00	
10/06/2020	2.07.01.01.01.0001 - Capital Subscrito de Domiciliados e Residentes no País	Vr.subscrição de capital	0001	001	65798676		80.000,00
Totais do dia 10:						80.000,00	80.000,00
15/06/2020	1.01.01.01.01.0001 - Caixa	Pg.empréstimo ref. capital de giro.	0001	001	65798766	2.000,00	
15/06/2020	2.01.01.07.03.0001 - Roseane S F Cutrim	Pg.empréstimo ref. capital de giro.	0001	001	65798766		2.000,00
Totais do dia 15:						2.000,00	2.000,00
Totais do mês de Junho:						82.000,00	82.000,00
28/08/2020	3.01.01.07.01.0071 - Despesas C/ Cartório	Pg.desp.cartório ref. certidão.	0001	001	65798759	37,82	
28/08/2020	1.01.01.01.01.0001 - Caixa	Pg.desp.cartório ref. certidão.	0001	001	65798759		37,82
28/08/2020	3.01.01.07.01.0071 - Despesas C/ Cartório	Pg.desp.cartório ref. arquivamento.	0001	001	65798760	190,68	
28/08/2020	1.01.01.01.01.0001 - Caixa	Pg.desp.cartório ref. arquivamento.	0001	001	65798760		190,68
Totais do dia 28:						228,50	228,50
Totais do mês de Agosto:						228,50	228,50
14/09/2020	1.01.15.01.01.0001 - Mercadorias Para Revenda	Vr.compra de mercadorias NF 58052.	0001	001	65798758	293,35	
14/09/2020	1.01.01.01.01.0001 - Caixa	Vr.compra de mercadorias NF 58052.	0001	001	65798758		293,35
Totais do dia 14:						293,35	293,35
15/09/2020	1.01.01.02.01.0001 - Banco do Brasil AG: 1414-1 C: 71471-2	Vr.integralização de capital	0001	001	65798675	80.000,00	
15/09/2020	2.07.01.01.01.0002 - (-) Capital a Integralizar de Domiciliados e Resid no País	Vr.integralização de capital	0001	001	65798675		80.000,00
Totais do dia 15:						80.000,00	80.000,00
23/09/2020	3.01.01.07.01.0067 - Taxas e Emolumentos	Pg.taxa ref. fiscalização sanitária	0001	001	65798763	150,00	
23/09/2020	1.01.01.01.01.0001 - Caixa	Pg.taxa ref. fiscalização sanitária	0001	001	65798763		150,00
23/09/2020	3.01.01.07.01.0067 - Taxas e Emolumentos	Pg.taxa ref. licenciamento ambiental	0001	001	65798764	74,40	
23/09/2020	1.01.01.01.01.0001 - Caixa	Pg.taxa ref. licenciamento ambiental	0001	001	65798764		74,40
23/09/2020	3.01.01.07.01.0067 - Taxas e Emolumentos	Pg.taxa ref. alvará 2020	0001	001	65798765	215,76	
23/09/2020	1.01.01.01.01.0001 - Caixa	Pg.taxa ref. alvará 2020	0001	001	65798765		215,76
Totais do dia 23:						440,16	440,16
25/09/2020	1.07.04.01.01.0003 - Equipamentos, Máquinas e Instalações Industriais	Valor referente a documento 000001421, DFN VERONEZE ME.	0001	001	65798720	2.888,00	
25/09/2020	2.01.01.01.01.0002 - DFN VERONEZE ME	Valor referente a documento 000001421, DFN VERONEZE ME.	0001	001	65798720		2.888,00
25/09/2020	1.07.04.01.01.0003 - Equipamentos, Máquinas e Instalações Industriais	Valor referente a documento 000001422, DFN VERONEZE ME.	0001	001	65798721	2.208,00	

quinta-feira, 31 de dezembro de 2020

17:31:26

Continua...

145

CA

Livro Diário Nº. 1

Folha: 2 de 19

Empresa: RR ASSESSORIA E EMPREENDIMENTOS LTDA - CNPJ: 37.382.431/0001-70

Período: 10/06/2020 a 31/12/2020

Endereço: R F, Complemento: QUADRA18, N.º: 09, Bairro: JARDIM TURU, Cidade: São José de Ribamar, Estado: MA, CEP: 65110000, Telefone: (98) 87878791

Data	Conta	Histórico	Estab	Centro	Chave	Débito	Crédito
25/09/2020	2.01.01.01.01.0002	DFN VERONEZE ME Valor referente a documento 000001422, DFN VERONEZE ME.	0001	001	65798721		2.208,00
Totais do dia 25:						5.096,00	5.096,00
Totais do mês de Setembro:						85.829,51	85.829,51
13/10/2020	3.01.01.09.01.0008	Juros, Comiss e Outras Desps Bancárias Pg.desp.cobrança ref. tarifa pacote de serviços. tarifa pacote de serviços.	0001	001	65798733	60,00	
13/10/2020	1.01.01.02.01.0001	Banco do Brasil AG: 1414-1 C: 71471-2 Pg.desp.cobrança ref. tarifa pacote de serviços. tarifa pacote de serviços.	0001	001	65798733		60,00
Totais do dia 13:						60,00	60,00
22/10/2020	1.07.04.01.01.0003	Equipamentos, Máquinas e Instalações Industriais Valor referente a documento 000078445, MATEUS SUPERMERCADOS S.A. - TURU-SM27.	0001	001	65798722	3.248,00	
22/10/2020	2.01.01.01.01.0003	MATEUS SUPERMERCADOS S.A. - TURU-SM27 Valor referente a documento 000078445, MATEUS SUPERMERCADOS S.A. - TURU-SM27.	0001	001	65798722		3.248,00
22/10/2020	3.01.01.07.01.0072	Internet Pg.serviços terceiros ref. Ilaercio Nunes.	0001	001	65798735	200,00	
22/10/2020	1.01.01.02.01.0001	Banco do Brasil AG: 1414-1 C: 71471-2 Pg.serviços terceiros ref. Ilaercio Nunes.	0001	001	65798735		200,00
Totais do dia 22:						3.448,00	3.448,00
26/10/2020	3.01.01.07.01.0071	Despesas C/ Cartório Pg.desp.cartório ref. registro de firma.	0001	001	65798761	68,96	
26/10/2020	1.01.01.01.01.0001	Caixa Pg.desp.cartório ref. registro de firma.	0001	001	65798761		68,96
Totais do dia 26:						68,96	68,96
28/10/2020	3.01.01.07.01.0071	Despesas C/ Cartório Pg.desp.cartório ref. reconhecimento de firma.	0001	001	65798762	29,04	
28/10/2020	1.01.01.01.01.0001	Caixa Pg.desp.cartório ref. reconhecimento de firma.	0001	001	65798762		29,04
Totais do dia 28:						29,04	29,04
Totais do mês de Outubro:						3.606,00	3.606,00
05/11/2020	1.01.01.02.01.0001	Banco do Brasil AG: 1414-1 C: 71471-2 Vr.depósito n/data	0001	001	65798678	300,00	
05/11/2020	1.01.01.01.01.0001	Caixa Vr.depósito n/data	0001	001	65798678		300,00
Totais do dia 05:						300,00	300,00
06/11/2020	2.01.01.01.01.0006	ELMO NASCIMENTO COSTA E CIA LTDA Pg.duplicata.	0001	001	65798679	500,00	
06/11/2020	1.01.01.02.01.0001	Banco do Brasil AG: 1414-1 C: 71471-2 Pg.duplicata.	0001	001	65798679		500,00
06/11/2020	3.01.01.03.06.0023	Outros Custos Valor referente a documento 000000706, ELMO NASCIMENTO COSTA E CIA LTDA.	0001	001	65798723	1.740,00	
06/11/2020	2.01.01.01.01.0006	ELMO NASCIMENTO COSTA E CIA LTDA Valor referente a documento 000000706, ELMO NASCIMENTO COSTA E CIA LTDA.	0001	001	65798723		1.740,00
Totais do dia 06:						2.240,00	2.240,00

quinta-feira, 31 de dezembro de 2020

17:31:26

Continua...

246

8

Livro Diário Nº. 1

Folha: 3 de 19

Empresa: RR ASSESSORIA E EMPREENDIMENTOS LTDA - CNPJ: 37.382.431/0001-70

Período: 10/06/2020 a 31/12/2020

Endereço: R.F. Complemento: QUADRA18, N.º: 09, Bairro: JARDIM TURU, Cidade: São José de Ribamar, Estado: MA, CEP: 65110000, Telefone: (98) 87878791

Data	Conta	Histórico	Estab	Centro	Chave	Débito	Crédito
10/11/2020	3.01.01.09.01.0008	Juros, Comiss e Outras Desps Bancárias Pg.desp.cobrança ref. tarifa pacote de serviços. tarifa pacote de serviços.	0001	001	65798680	60,00	
10/11/2020	1.01.01.02.01.0001	Banco do Brasil AG: 1414-1 C: 71471-2 Pg.desp.cobrança ref. tarifa pacote de serviços. tarifa pacote de serviços.	0001	001	65798680		60,00
Totais do dia 10:						60,00	60,00
11/11/2020	1.01.01.02.01.0001	Banco do Brasil AG: 1414-1 C: 71471-2 Valor referente a adiantamento de cliente.	0001	001	65798732	2.500,00	
11/11/2020	2.01.01.09.01.0001	Clientes Diversos Valor referente a adiantamento de cliente.	0001	001	65798732		2.500,00
Totais do dia 11:						2.500,00	2.500,00
24/11/2020	3.01.01.07.01.0067	Taxas e Emolumentos Pg.taxa ref. JUCEMA.	0001	001	65798715	135,00	
24/11/2020	1.01.01.02.01.0001	Banco do Brasil AG: 1414-1 C: 71471-2 Pg.taxa ref. JUCEMA.	0001	001	65798715		135,00
Totais do dia 24:						135,00	135,00
27/11/2020	1.01.15.01.01.0001	Mercadorias Para Revenda Valor referente a documento 000079799, MATEUS SUPERMERCADOS S.A. - TURU-SM27.	0001	001	65798724	818,48	
27/11/2020	2.01.01.01.01.0003	MATEUS SUPERMERCADOS S.A. - TURU-SM27 Valor referente a documento 000079799, MATEUS SUPERMERCADOS S.A. - TURU-SM27.	0001	001	65798724		818,48
27/11/2020	1.01.15.01.01.0001	Mercadorias Para Revenda Valor referente a documento 000001549, KALUNGA SA.	0001	001	65798725	999,00	
27/11/2020	2.01.01.01.01.0004	KALUNGA SA Valor referente a documento 000001549, KALUNGA SA.	0001	001	65798725		999,00
27/11/2020	3.01.01.03.06.0023	Outros Custos Valor referente a documento 000001551, KALUNGA SA.	0001	001	65798726	85,00	
27/11/2020	2.01.01.01.01.0004	KALUNGA SA Valor referente a documento 000001551, KALUNGA SA.	0001	001	65798726		85,00
27/11/2020	1.01.15.01.01.0001	Mercadorias Para Revenda Valor referente a documento 000079821, MATEUS SUPERMERCADOS S.A. - TURU-SM27.	0001	001	65798727	136,20	
27/11/2020	2.01.01.01.01.0003	MATEUS SUPERMERCADOS S.A. - TURU-SM27 Valor referente a documento 000079821, MATEUS SUPERMERCADOS S.A. - TURU-SM27.	0001	001	65798727		136,20
27/11/2020	1.01.15.01.01.0001	Mercadorias Para Revenda Valor referente a documento 000079821, MATEUS SUPERMERCADOS S.A. - TURU-SM27.	0001	001	65798728	136,20	
27/11/2020	2.01.01.01.01.0003	MATEUS SUPERMERCADOS S.A. - TURU-SM27 Valor referente a documento 000079821, MATEUS SUPERMERCADOS S.A. - TURU-SM27.	0001	001	65798728		136,20
Totais do dia 27:						2.174,88	2.174,88

28/11/2020 1.01.15.01.01.0001 - Mercadorias Para Revenda

quinta-feira, 31 de dezembro de 2020

17:31:26

Continua...

147

8

Livro Diário Nº. 1

Folha: 4 de 19

Empresa: RR ASSESSORIA E EMPREENDIMENTOS LTDA - CNPJ: 37.382.431/0001-70

Período: 10/06/2020 a 31/12/2020

Endereço: R F, Complemento: QUADRA18, N.º: 09, Bairro: JARDIM TURU, Cidade: São José de Ribamar, Estado: MA, CEP: 65110000, Telefone: (98) 87878791

Data	Conta	Histórico	Estab	Centro	Chave	Débito	Crédito
		Valor referente a documento 000000821, VIA VAREJO S/A.	0001	001	65798729	1.467,00	
28/11/2020	2.01.01.01.01.0005	- VIA VAREJO S/A					
		Valor referente a documento 000000821, VIA VAREJO S/A.	0001	001	65798729		1.467,00
Totais do dia 28:						1.467,00	1.467,00
Totais do mês de Novembro:						8.876,88	8.876,88
03/12/2020	2.01.01.09.01.0001	- Clientes Diversos					
		Valor referente a prestação de serviço NFS-e 0000000000000001, CONSTRUVALE LTDA.	0001	001	65798716	2.500,00	
03/12/2020	3.01.01.01.01.0006	- Receita da Prestação de Serviços - Mercado Interno					
		Valor referente a prestação de serviço NFS-e 0000000000000001, CONSTRUVALE LTDA.	0001	001	65798716		2.500,00
Totais do dia 03:						2.500,00	2.500,00
04/12/2020	1.01.03.01.01.0003	- BANDEIRA CONSTRUTORA & CONSTRUÇOES LTDA.					
		Valor referente a prestação de serviço NFS-e 0000000000000002, BANDEIRA CONSTRUTORA & CONSTRUÇOES LTDA..	0001	001	65798717	2.500,00	
04/12/2020	3.01.01.01.01.0006	- Receita da Prestação de Serviços - Mercado Interno					
		Valor referente a prestação de serviço NFS-e 0000000000000002, BANDEIRA CONSTRUTORA & CONSTRUÇOES LTDA..	0001	001	65798717		2.500,00
04/12/2020	1.01.03.01.01.0003	- BANDEIRA CONSTRUTORA & CONSTRUÇOES LTDA.					
		Valor referente a prestação de serviço NFS-e 0000000000000003, BANDEIRA CONSTRUTORA & CONSTRUÇOES LTDA..	0001	001	65798718	2.500,00	
04/12/2020	3.01.01.01.01.0006	- Receita da Prestação de Serviços - Mercado Interno					
		Valor referente a prestação de serviço NFS-e 0000000000000003, BANDEIRA CONSTRUTORA & CONSTRUÇOES LTDA..	0001	001	65798718		2.500,00
04/12/2020	1.01.15.01.01.0001	- Mercadorias Para Revenda					
		Valor referente a documento 000005302, SENDAS DISTRIBUIDORA S/A LJ141.	0001	001	65798730	207,28	
04/12/2020	2.01.01.01.01.0007	- SENDAS DISTRIBUIDORA S/A LJ141					
		Valor referente a documento 000005302, SENDAS DISTRIBUIDORA S/A LJ141.	0001	001	65798730		207,28
04/12/2020	2.01.01.01.01.0007	- SENDAS DISTRIBUIDORA S/A LJ141					
		Pg.duplicata.	0001	001	65798736	207,30	
04/12/2020	1.01.01.02.01.0001	- Banco do Brasil AG: 1414-1 C: 71471-2					
		Pg.duplicata.	0001	001	65798736		207,30
04/12/2020	3.01.01.09.01.0008	- Juros, Comiss e Outras Desps Bancárias					
		Pg.desp. pagamento a maior de duplicata.	0001	001	65798754	0,02	
04/12/2020	2.01.01.01.01.0007	- SENDAS DISTRIBUIDORA S/A LJ141					
		Pg.desp. pagamento a maior de duplicata.	0001	001	65798754		0,02
Totais do dia 04:						5.414,60	5.414,60
07/12/2020	2.07.01.01.01.0002	- (-) Capital a Integralizar de Domiciliados e Resid no Pais					
		Vr.subscrição de capital	0001	001	65798755	50.000,00	
07/12/2020	2.07.01.01.01.0001	- Capital Subscrito de Domiciliados e Residentes no Pais					
		Vr.subscrição de capital	0001	001	65798755		50.000,00
07/12/2020	1.01.01.01.01.0001	- Caixa					
		Vr.integralização de capital	0001	001	65798757	50.000,00	
07/12/2020	2.07.01.01.01.0002	- (-) Capital a Integralizar de Domiciliados e Resid no Pais					

quinta-feira, 31 de dezembro de 2020

17:31:26

Continua...

128

Livro Diário Nº. 1

Folha: 5 de 19

Empresa: RR ASSESSORIA E EMPREENDIMENTOS LTDA - CNPJ: 37.382.431/0001-70

Período: 10/06/2020 a 31/12/2020

Endereço: R F, Complemento: QUADRA18, N.º: 09, Bairro: JARDIM TURU, Cidade: São José de Ribamar, Estado: MA, CEP: 65110000, Telefone: (98) 87878791

Data	Conta	Histórico	Estab	Centro	Chave	Débito	Crédito
		Vr.integralização de capital	0001	001	65798757		50.000,00
					Totais do dia 07:	100.000,00	100.000,00
09/12/2020	1.01.15.01.01.0001	Mercadorias Para Revenda					
		Valor referente a documento 000062624, MATEUS SUPERMERCADOS S.A. - COHAB.	0001	001	65798731	1.199,00	
09/12/2020	2.01.01.01.01.0003	MATEUS SUPERMERCADOS S.A. - TURU-SM27					
		Valor referente a documento 000062624, MATEUS SUPERMERCADOS S.A. - COHAB.	0001	001	65798731		1.199,00
09/12/2020	2.01.01.01.01.0003	MATEUS SUPERMERCADOS S.A. - TURU-SM27					
		Pg.duplicata.	0001	001	65798738	1.199,00	
09/12/2020	1.01.01.02.01.0001	Banco do Brasil AG: 1414-1 C: 71471-2					
		Pg.duplicata.	0001	001	65798738		1.199,00
					Totais do dia 09:	2.398,00	2.398,00
12/2020	3.01.01.09.01.0008	Juros, Comiss e Outras Desps Bancárias					
		Pg.desp.cobrança ref. tarifa pacote de serviços.	0001	001	65798739	60,00	
10/12/2020	1.01.01.02.01.0001	Banco do Brasil AG: 1414-1 C: 71471-2					
		Pg.desp.cobrança ref. tarifa pacote de serviços.	0001	001	65798739		60,00
					Totais do dia 10:	60,00	60,00
11/12/2020	1.01.03.01.01.0004	G K F LAGO					
		Valor referente a prestação de serviço NFS-e 0000000000000004, G K F LAGO.	0001	001	65798719	2.500,00	
11/12/2020	3.01.01.01.01.0006	Receita da Prestação de Serviços - Mercado Interno					
		Valor referente a prestação de serviço NFS-e 0000000000000004, G K F LAGO.	0001	001	65798719		2.500,00
11/12/2020	1.01.01.02.01.0001	Banco do Brasil AG: 1414-1 C: 71471-2					
		Rec.receita ref. NFS-e 002.	0001	001	65798742	2.500,00	
11/12/2020	1.01.03.01.01.0003	BANDEIRA CONSTRUTORA & CONSTRUCOES LTDA.					
		Rec.receita ref. NFS-e 002.	0001	001	65798742		2.500,00
11/12/2020	1.01.01.02.01.0001	Banco do Brasil AG: 1414-1 C: 71471-2					
		Rec.receita ref. NFS-e 003.	0001	001	65798743	2.500,00	
11/12/2020	1.01.03.01.01.0003	BANDEIRA CONSTRUTORA & CONSTRUCOES LTDA.					
		Rec.receita ref. NFS-e 003.	0001	001	65798743		2.500,00
12/2020	1.01.01.07.01.0001	BB RF Ref DI Plus Ágil					
		Vr.aplicação n/data	0001	001	65798744	85.378,70	
11/12/2020	1.01.01.02.01.0001	Banco do Brasil AG: 1414-1 C: 71471-2					
		Vr.aplicação n/data	0001	001	65798744		85.378,70
					Totais do dia 11:	92.878,70	92.878,70
14/12/2020	1.01.01.02.01.0001	Banco do Brasil AG: 1414-1 C: 71471-2					
		Rec.receita ref. NFS-e 004.	0001	001	65798745	2.500,00	
14/12/2020	1.01.03.01.01.0004	G K F LAGO					
		Rec.receita ref. NFS-e 004.	0001	001	65798745		2.500,00
14/12/2020	3.01.01.07.01.0067	Taxas e Emolumentos					
		Pg.taxa ref. JUCEMA.	0001	001	65798746	304,00	
14/12/2020	1.01.01.02.01.0001	Banco do Brasil AG: 1414-1 C: 71471-2					
		Pg.taxa ref. JUCEMA.	0001	001	65798746		304,00
					Totais do dia 14:	2.804,00	2.804,00
15/12/2020	3.01.01.09.01.0008	Juros, Comiss e Outras Desps Bancárias					
		Pg.desp.cobrança ref. tarifa pacote de serviços.	0001	001	65798747	8,50	
15/12/2020	1.01.01.02.01.0001	Banco do Brasil AG: 1414-1 C: 71471-2					

quinta-feira, 31 de dezembro de 2020

17:31:26

Continua...

Handwritten signatures and initials are present at the bottom of the page, including a large signature that appears to be 'RR' and several other initials and marks.

Livro Diário Nº. 1

Folha: 6 de 19

Empresa: RR ASSESSORIA E EMPREENDIMENTOS LTDA - CNPJ: 37.382.431/0001-70

Período: 10/06/2020 a 31/12/2020

Endereço: R F, Complemento: QUADRA18, N.º: 09, Bairro: JARDIM TURU, Cidade: São José de Ribamar, Estado: MA, CEP: 65110000, Telefone: (98) 87878791

Data	Conta	Histórico	Estab	Centro	Chave	Débito	Crédito
		Pg.desp.cobrança ref. tarifa pacote de serviços.	0001	001	65798747		8,50
					Totais do dia 15:	8,50	8,50
17/12/2020	3.01.01.07.01.0070	- Despesas Legais e Jurídicas					
		Pg.despesas judiciais ref. CND.	0001	001	65798748	48,60	
17/12/2020	1.01.01.02.01.0001	- Banco do Brasil AG: 1414-1 C: 71471-2					
		Pg.despesas judiciais ref. CND.	0001	001	65798748		48,60
					Totais do dia 17:	48,60	48,60
21/12/2020	2.01.01.07.03.0001	- Roseane S F Cutrim					
		Pg.empréstimo ref. capital de giro.	0001	001	65798767	2.000,00	
21/12/2020	1.01.01.01.01.0001	- Caixa					
		Pg.empréstimo ref. capital de giro.	0001	001	65798767		2.000,00
					Totais do dia 21:	2.000,00	2.000,00
28/12/2020	3.01.01.07.01.0008	- Serviços Prestados Pessoa Física sem Vínculo Empregatício					
		Pg.serviços terceiros ref. processos.	0001	001	65798749	300,00	
28/12/2020	1.01.01.02.01.0001	- Banco do Brasil AG: 1414-1 C: 71471-2					
		Pg.serviços terceiros ref. processos.	0001	001	65798749		300,00
					Totais do dia 28:	300,00	300,00
29/12/2020	1.01.01.02.01.0001	- Banco do Brasil AG: 1414-1 C: 71471-2					
		Valor referente a adiantamento de cliente.	0001	001	65798750	2.077,80	
29/12/2020	2.01.01.09.01.0001	- Clientes Diversos					
		Valor referente a adiantamento de cliente.	0001	001	65798750		2.077,80
29/12/2020	2.01.01.09.01.0001	- Clientes Diversos					
		Rec.duplicata no. 006	0001	001	65798777	2.077,80	
29/12/2020	3.01.01.01.01.0005	- Receita da Revenda de Mercadorias no Mercado Interno					
		Rec.duplicata no. 006	0001	001	65798777		2.077,80
29/12/2020	3.01.01.03.03.0001	- Custo das Mercadorias Revendidas					
		Vr.Custo das Mercadorias Vendidas.	0001	001	65798778	1.038,90	
29/12/2020	1.01.15.01.01.0001	- Mercadorias Para Revenda					
		Vr.Custo das Mercadorias Vendidas.	0001	001	65798778		1.038,90
					Totais do dia 29:	5.194,50	5.194,50
30/12/2020	3.01.01.07.01.0008	- Serviços Prestados Pessoa Física sem Vínculo Empregatício					
		Pg.serviços terceiros ref. processos.	0001	001	65798751	400,00	
30/12/2020	1.01.01.02.01.0001	- Banco do Brasil AG: 1414-1 C: 71471-2					
		Pg.serviços terceiros ref. processos.	0001	001	65798751		400,00
30/12/2020	3.01.01.09.01.0008	- Juros, Comiss e Outras Desps Bancárias					
		Pg.desp.cobrança ref. tarifa pacote de serviços.	0001	001	65798752	8,50	
30/12/2020	1.01.01.02.01.0001	- Banco do Brasil AG: 1414-1 C: 71471-2					
		Pg.desp.cobrança ref. tarifa pacote de serviços.	0001	001	65798752		8,50
					Totais do dia 30:	408,50	408,50
31/12/2020	3.01.01.01.03.0007	- Simples					
		Vr.simples ref. 12/2020.	0001	001	65798753	600,00	
31/12/2020	2.01.01.03.03.0010	- Simples a Recolher					
		Vr.simples ref. 12/2020.	0001	001	65798753		600,00
31/12/2020	3.01.01.03.02.0017	- Encargos de Depreciação, Amortização e Exaustão					
		Vr.depreciação ref. acumulada 1/10.	0001	001	65798779	834,40	
31/12/2020	1.07.04.21.01.0001	- (-) Equipamentos, Máquinas e Instalações Industriais					
		Vr.depreciação ref. acumulada 1/10.	0001	001	65798779		834,40
31/12/2020	3.01.01.01.01.0005	- Receita da Revenda de Mercadorias no Mercado Interno					
		Vr.encerramento do exercício	0001	001	65798780	2.077,80	
31/12/2020	3.01.01.01.01.0006	- Receita da Prestação de Serviços - Mercado Interno					

quinta-feira, 31 de dezembro de 2020

17:31:26

Continua...

Handwritten signatures and initials are present at the bottom of the page, including a large signature and several smaller initials.

Livro Diário Nº. 1

Folha: 7 de 19

Empresa: RR ASSESSORIA E EMPREENDIMENTOS LTDA - CNPJ: 37.382.431/0001-70

Período: 10/06/2020 a 31/12/2020

Endereço: R F, Complemento: QUADRA18, N.º: 09, Bairro: JARDIM TURU, Cidade: São José de Ribamar, Estado: MA, CEP: 65110000, Telefone: (98) 87878791

Data	Conta	Histórico	Estab	Centro	Chave	Débito	Crédito
		Vr.encerramento do exercício	0001	001	65798780	10.000,00	
31/12/2020	6.01 - Apuração do Exercício						
		Vr.encerramento do exercício	0001	001	65798780	48,60	
31/12/2020	6.01 - Apuração do Exercício						
		Vr.encerramento do exercício	0001	001	65798780	197,02	
31/12/2020	6.01 - Apuração do Exercício						
		Vr.encerramento do exercício	0001	001	65798780	200,00	
31/12/2020	6.01 - Apuração do Exercício						
		Vr.encerramento do exercício	0001	001	65798780	326,50	
31/12/2020	6.01 - Apuração do Exercício						
		Vr.encerramento do exercício	0001	001	65798780	600,00	
31/12/2020	6.01 - Apuração do Exercício						
		Vr.encerramento do exercício	0001	001	65798780	700,00	
31/12/2020	6.01 - Apuração do Exercício						
		Vr.encerramento do exercício	0001	001	65798780	834,40	
31/12/2020	6.01 - Apuração do Exercício						
		Vr.encerramento do exercício	0001	001	65798780	879,16	
31/12/2020	6.01 - Apuração do Exercício						
		Vr.encerramento do exercício	0001	001	65798780	1.038,90	
31/12/2020	6.01 - Apuração do Exercício						
		Vr.encerramento do exercício	0001	001	65798780	1.825,00	
31/12/2020	6.01 - Apuração do Exercício						
		Vr.encerramento do exercício	0001	001	65798780	5.428,22	
31/12/2020	2.07.07.01.01.0001 - Lucros Acumulados e/ou Saldo à Disposição da Assembléia						
		Vr. referente a lucros acumulados.	0001	001	65798780		5.428,22
31/12/2020	3.01.01.01.03.0007 - Simples						
		Vr.encerramento do exercício	0001	001	65798780		600,00
31/12/2020	3.01.01.03.02.0017 - Encargos de Depreciação, Amortização e Exaustão						
		Vr.encerramento do exercício	0001	001	65798780		834,40
31/12/2020	3.01.01.03.03.0001 - Custo das Mercadorias Revendidas						
		Vr.encerramento do exercício	0001	001	65798780		1.038,90
31/12/2020	3.01.01.03.06.0023 - Outros Custos						
		Vr.encerramento do exercício	0001	001	65798780		1.825,00
31/12/2020	3.01.01.07.01.0008 - Serviços Prestados Pessoa Física sem Vínculo Empregaticio						
		Vr.encerramento do exercício	0001	001	65798780		700,00
31/12/2020	3.01.01.07.01.0067 - Taxas e Emolumentos						
		Vr.encerramento do exercício	0001	001	65798780		879,16
31/12/2020	3.01.01.07.01.0070 - Despesas Legais e Jurídicas						
		Vr.encerramento do exercício	0001	001	65798780		48,60
31/12/2020	3.01.01.07.01.0071 - Despesas C/ Cartório						
		Vr.encerramento do exercício	0001	001	65798780		326,50
31/12/2020	3.01.01.07.01.0072 - Internet						
		Vr.encerramento do exercício	0001	001	65798780		200,00
31/12/2020	3.01.01.09.01.0008 - Juros, Comiss e Outras Desps Bancárias						
		Vr.encerramento do exercício	0001	001	65798780		197,02
31/12/2020	6.01 - Apuração do Exercício						
		Vr.encerramento do exercício	0001	001	65798780		2.077,80
31/12/2020	6.01 - Apuração do Exercício						
		Vr.encerramento do exercício	0001	001	65798780		10.000,00
31/12/2020	2.07.07.01.01.0001 - Lucros Acumulados e/ou Saldo à Disposição da Assembléia						
		Valor destinado a reserva legal conforme legislação.	0001	001	65798781	271,41	
31/12/2020	2.07.04.01.03.0001 - Reserva Legal						

quinta-feira, 31 de dezembro de 2020

17:31:26

Continua...

Handwritten signatures and initials are present at the bottom of the page, including a large signature on the left and several smaller initials on the right.

152

Livro Diário Nº. 1

Folha: 8 de 19

Empresa: RR ASSESSORIA E EMPREENDIMENTOS LTDA - CNPJ: 37.382.431/0001-70

Período: 10/06/2020 a 31/12/2020

Endereço: R F, Complemento: QUADRA18, N.º: 09, Bairro: JARDIM TURU, Cidade: São José de Ribamar, Estado: MA, CEP: 65110000, Telefone: (98) 87878791

Data	Conta	Histórico	Estab	Centro	Chave	Débito	Crédito
		Valor destinado a reserva legal conforme legislação.	0001	001	65798781		271,41
Totais do dia 31:						<u>25.861,41</u>	<u>25.861,41</u>
Totais do mês de Dezembro:						<u>239.876,81</u>	<u>239.876,81</u>

quinta-feira, 31 de dezembro de 2020

17:31:26

 Fim 



 152

Balanco Patrimonial

Folha: 9 de 19

Empresa: RR ASSESSORIA E EMPREENDIMENTOS LTDA - CNPJ: 37.382.431/0001-70
 Endereço: R F, Complemento: QUADRA18, N.º: 09, Bairro: JARDIM TURU, Cidade: São José de Ribamar, Estado: MA, CEP: 65110000, Telefone: (98) 87878791
 NIRE: 21201070445 - Data: 10/06/2020

Conta	Descrição	Nota	31/12/2020
1	*** Ativo ***		149.254,10D
1.01	Ativo Circulante		141.744,50D
1.01.01	Disponibilidades	3.1	137.526,89D
1.01.01.01	Numerários em Espécie		48.639,99D
1.01.01.01.01	Caixa Geral		48.639,99D
1.01.01.01.01.0001	Caixa		48.639,99D
1.01.01.02	Bancos		3.508,20D
1.01.01.02.01	Contas Correntes		3.508,20D
1.01.01.02.01.0001	Banco do Brasil AG: 1414-1 C: 71471-2		3.508,20D
1.01.01.07	Valores Mobiliários		85.378,70D
1.01.01.07.01	Valores Mobiliários - Mercado de Capitais Interno		85.378,70D
1.01.01.07.01.0001	BB RF Ref DI Plus Ágil		85.378,70D
1.01.15	Estoques	3.3	4.217,61D
1.01.15.01	Estoques em Estabelecimentos Próprios		4.217,61D
1.01.15.01.01	Estoque de Mercadorias		4.217,61D
1.01.15.01.01.0001	Mercadorias Para Revenda		4.217,61D
1.07	Ativo não Circulante		7.509,60D
1.07.04	Imobilizado	3.4	7.509,60D
1.07.04.01	Bens em Operação		8.344,00D
1.07.04.01.01	Bens Utilizados na Produção e/ou Prestação de Serviços		8.344,00D
1.07.04.01.01.0003	Equipamentos, Máquinas e Instalações Industriais		8.344,00D
1.07.04.21	(-) Depreciações, Amortizações e Quotas de Exaustão	3.5	834,40C
1.07.04.21.01	(-) Bens Utilizados na Produção e/ou Prestação de Serviços		834,40C
1.07.04.21.01.0001	(-) Equipamentos, Máquinas e Instalações Industriais		834,40C
	*** Passivo ***		149.254,10C
2.01	Passivo Circulante		13.825,88C
2.01.01	Obrigações de Curto Prazo		13.825,88C
2.01.01.01	Fornecedores		13.225,88C
2.01.01.01.01	Fornecedores Nacionais		13.225,88C
2.01.01.01.01.0002	DFN VERONEZE ME		5.096,00C
2.01.01.01.01.0003	MATEUS SUPERMERCADOS S.A. - TURU-SM27		4.338,88C
2.01.01.01.01.0004	KALUNGA SA		1.084,00C
2.01.01.01.01.0005	VIA VAREJO S/A		1.467,00C
2.01.01.01.01.0006	ELMO NASCIMENTO COSTA E CIA LTDA		1.240,00C
2.01.01.03	Obrigações Trabalhistas, Previdenciárias e Fiscais		600,00C
2.01.01.03.03	Obrigações Fiscais		600,00C

Data de Encerramento: 31/12/2020

Valor de Ativo e Passivo: R\$ 149.254,10 (Cento e Quarenta e Nove Mil Duzentos e Cinquenta e Quatro Reais e Dez Centavos).

quinta-feira, 31 de dezembro de 2020

Continua...

153

Balço Patrimonial

Folha: 10 de 19

Empresa: RR ASSESSORIA E EMPREENDIMIENTOS LTDA - CNPJ: 37.382.431/0001-70

Endereço: R F, Complemento: QUADRA18, N.º: 09, Bairro: JARDIM TURU, Cidade: São José de Ribamar, Estado: MA, CEP: 65110000, Telefone: (98) 87878791

NIRE: 21201070445 - Data: 10/06/2020

Conta	Descrição	Nota	31/12/2020
2.01.01.03.03.0010	Simplex a Recolher		600,00C
2.07	Patrimônio Líquido		135.428,22C
2.07.01	Capital Realizado		130.000,00C
2.07.01.01	Capital Social	4.1	130.000,00C
2.07.01.01.01	Capital Social de Domiciliados e Residentes no País		130.000,00C
2.07.01.01.01.0001	Capital Subscrito de Domiciliados e Residentes no País		130.000,00C
2.07.04	Reservas		271,41C
2.07.04.01	Reservas		271,41C
2.07.04.01.03	Reservas de Lucros		271,41C
2.07.04.01.03.0001	Reserva Legal		271,41C
2.07.07	Outras Contas		5.156,81C
2.07.07.01	Outras Contas		5.156,81C
2.07.07.01.01	Lucros Acumulados		5.156,81C
2.07.07.01.01.0001	Lucros Acumulados e/ou Saldo à Disposição da Assembléia		5.156,81C

Data de Encerramento: 31/12/2020

Valor de Ativo e Passivo: R\$ 149.254,10 (Cento e Quarenta e Nove Mil Duzentos e Cinquenta e Quatro Reais e Dez Centavos).

São José de Ribamar-MA, 31 de Dezembro de 2020

IVANILZA APARECIDA SOUSA MARTINS
Sócio/Administrador
CPF 019.071.083-78SAULON RAUEL REIS DIAS
CONTADOR
CPF 033.554.053-88
CRC 012234-O

quinta-feira, 31 de dezembro de 2020



Handwritten signatures and initials, including a large signature and several smaller ones, with the word 'Fim' written below them.

Demonstração do Resultado do Exercício

Folha: 11 de 19

Empresa: RR ASSESSORIA E EMPREENDIMENTOS LTDA - CNPJ: 37.382.431/0001-70

NIRE: 21201070445 - Data: 10/06/2020

Endereço: R F, Complemento: QUADRA18, N.º: 09, Bairro: JARDIM TURU, Cidade: São José de Ribamar, Estado: MA, CEP: 65110000, Telefone: (98) 87878791

Estabelecimentos: 0001 - RR ASSESSORIA E EMPREENDIMENTO; Centros de Resultado: 001 - Geral

Conta	Descrição	10/06/2020 a 31/12/2020
(+) 010	Receita Bruta Operacional	12.077,80
010.01	Faturamento Prod. Merc. e Serviços	12.077,80
010.01.02	Vendas de Mercadorias	2.077,80
010.01.03	Vendas de Serviços	10.000,00
(-) 020	Deduções da Receita	600,00
020.01	Impostos Faturados	600,00
020.01.05	Simple	600,00
(=) 030	Receita Líquida	11.477,80
(-) 040	Custo Mercad./Serv./Produtos Vendidos	3.698,30
040.01	Custo dos Produtos Vendidos	834,40
040.02	Custo das Mercadorias Revendidas	1.038,90
040.03	Custo dos Serviços Prestados	1.825,00
(=) 060	Lucro Bruto	7.779,50
(-) 070	Despesas Operacionais	2.351,28
070.01	Despesas Administrativas	2.154,26
070.04	Resultado Financeiro	197,02
070.04.02	Despesas Financeiras	197,02
(=) 110	Res. Antes das Participações e Contrib.	5.428,22
(=) 150	Res. Antes Imp.Renda e Contrib. Social	5.428,22
(=) 200	Resultado Líquido do Exercício	5.428,22

São José de Ribamar-MA, 31 de Dezembro de 2020

IVANILZA APARECIDA SOUSA MARTINS
Sócio/Administrador
CPF 019.071.083-78SAULON RAUEL REIS DIAS
CONTADOR
CPF 033.554.053-88
CRC 012234-O

quinta-feira, 31 de dezembro de 2020

Handwritten signatures and initials at the bottom of the page, including a large signature and several smaller ones.

Notas Explicativas das Demonstrações Contábeis em 31/12/2020

Folha: 12 de 19

Empresa: RR ASSESSORIA E EMPREENDIMENTOS LTDA - CNPJ: 37.382.431/0001-70

Endereço: R F, Complemento: QUADRA18, N.º: 09, Bairro: JARDIM TURU, Cidade: São José de Ribamar, Estado: MA, CEP: 65110000, Telefone: (98) 87878791

NIRE: 21201070445 - Data: 10/06/2020

Nota 1 - Contexto Operacional

RR ASSESSORIA E EMPREENDIMENTOS LTDA, é uma sociedade unipessoal limitada, com sede e foro na cidade de São José de Ribamar/MA, tendo como objeto social (CNAE) 82.11-3/00 - Serviços combinados de escritório e apoio administrativo 41.20-4/00 Construção de edifícios 42.11-1/01 Construção de rodovias e ferrovias 42.12-0/00 Construção de obras-de-arte especiais 42.13-8/00 Obras de urbanização - ruas, praças e calçadas 42.22-7/01 Construção de redes de abastecimento de água, coleta de esgoto e construções correlatas, exceto obras de irrigação 42.99-5/01 Construção de instalações esportivas e recreativas 43.13-4/00 Obras de terraplenagem 43.99-1/05 Perfuração e construção de poços de água 46.39-7/01 Comércio atacadista de produtos alimentícios em geral 46.39-7/02 Comércio atacadista de produtos alimentícios em geral, com atividade de fracionamento e acondicionamento associada 47.12-1/00 Comércio varejista de mercadorias em geral, com predominância de produtos alimentícios - minimercados, mercearias e armazéns 47.29-6/99 Comércio varejista de produtos alimentícios em geral ou especializado em produtos alimentícios não especificados anteriormente 47.55-5/02 Comercio varejista de artigos de armarinho 47.56-3/00 Comércio varejista especializado de instrumentos musicais e acessórios 47.61-0/03 Comércio varejista de artigos de papelaria 47.63-6/01 Comércio varejista de brinquedos e artigos recreativos 47.63-6/02 Comércio varejista de artigos esportivos 47.72-5/00 Comércio varejista de cosméticos, produtos de perfumaria e de higiene pessoal 47.81-4/00 Comércio varejista de artigos do vestuário e acessórios 47.89-0/05 Comércio varejista de produtos saneantes domissanitários 47.89-0/99 Comércio varejista de outros produtos não especificados anteriormente 49.23-0/02 Serviço de transporte de passageiros - locação de automóveis com motorista 70.20-4/00 Atividades de consultoria em gestão empresarial, exceto consultoria técnica específica 77.11-0/00 Locação de automóveis sem condutor 77.32-2/01 Aluguel de máquinas e equipamentos para construção sem operador, exceto andaimes 82.19-9/99 Preparação de documentos e serviços especializados de apoio administrativo não especificados anteriormente. Com início de atividades em 08/06/2020.

Nota 2 - Base de Preparação e Apresentação das Demonstrações Financeiras

As demonstrações contábeis foram elaboradas em consonância com os Princípios Fundamentais de Contabilidade e demais práticas emanadas da legislação societária brasileira.

A RR ASSESSORIA E EMPREENDIMENTOS LTDA mantém um sistema de escrituração uniforme dos seus atos e fatos administrativos, por meio de processo eletrônico. Os registros contábeis contêm o número de identificação dos lançamentos relacionados ao respectivo documento de origem externa ou interna ou, na sua falta, em elementos que comprovem ou evidenciem fatos e a prática de atos administrativos. As demonstrações contábeis, incluindo as notas explicativas, elaboradas por disposições legais e estatutárias, serão transcritas no "Diário" da RR ASSESSORIA E EMPREENDIMENTOS LTDA, e posteriormente registrado no Cartório de Registros de Pessoas Jurídicas. A documentação contábil da empresa é composta por todos os documentos, livros, papéis, registros e outras peças, que apoiam ou compõem a escrituração contábil. A documentação contábil é hábil, revestida das características intrínsecas ou extrínsecas essenciais, definidas na legislação, na técnica-contábil ou aceitas pelos "usos e costumes". RR ASSESSORIA E EMPREENDIMENTOS LTDA mantém em boa ordem a documentação contábil.

Nota 3 - Práticas Contábeis**3.1 - Disponibilidades**

Os administradores declaram a inexistência de fatos ocorridos subsequentemente à data de encerramento do exercício que venham a ter efeito relevante sobre a situação patrimonial ou financeira da empresa ou que possam provocar efeitos sobre seus resultados futuros.

3.2 - Direitos e obrigações

As contas a receber são mensuradas pelo custo amortizado com o uso do método da taxa de juros efetiva menos a provisão para perdas no recebimento de créditos. O montante do saldo das Contas a Receber de Clientes refere-se às vendas/serviços no mercado interno.

3.3 - Estoques

Os estoques são demonstrados ao custo médio de aquisição, líquidos dos impostos recuperados, e não superam os preços de mercado ou custo de reposição. O valor líquido realizável é estimado com base no preço de venda dos produtos em condições normais de mercado, menos as despesas variáveis de vendas.

3.4 - Imobilizado

Imobilizado:

Os ativos imobilizados são registrados pelo custo de aquisição ou construção, deduzida a depreciação calculada pelo método linear e leva em consideração vida útil e utilização dos bens (Resolução CFC No. 1.177/09 (NBC TG 27)).

156

Notas Explicativas das Demonstrações Contábeis em 31/12/2020

Folha: 13 de 19

Empresa: RR ASSESSORIA E EMPREENDIMENTOS LTDA - CNPJ: 37.382.431/0001-70

Endereço: R.F. Complemento: QUADRA18, N.º: 09, Bairro: JARDIM TURU, Cidade: São José de Ribamar, Estado: MA, CEP: 65110000, Telefone: (98) 87878791

NIRE: 21201070445 - Data: 10/06/2020

Imobilizado:

Os ativos imobilizados são registrados pelo custo de aquisição ou construção, deduzido da depreciação calculada pelo método linear e leva em consideração vida útil e utilização dos bens (Resolução CFC No. 1.177/09 (NBC - TG 27)).

3.5 - Depreciação

Avaliados pelo custo original mais reavaliação efetuada, e depreciados pelas taxas estabelecidas na legislação, conforme descrição abaixo:

Máquinas e equipamentos	6.344,00
(-) Depreciação Acumulada	(834,40)
Total do Realizável a Longo Prazo	7.509,60

Nota 4 - Patrimônio Líquido

4.1 - Divisão do Capital Social

O capital social é de R\$ 130.000,00 (cento e trinta mil reais), dividido em quotas, totalmente integralizado, apresentado a seguinte composição:

SÓCIOS	QUOTAS	VALOR R\$
IVANILZA APARECIDA SOUSA MARTINS	130.000	130.000,00
TOTAL:	130.000	130.000,00

Nota 5 - Eventos subsequentes

Os administradores declaram a inexistência de fatos ocorridos subsequentemente à data de encerramento do exercício que venham a ter efeito relevante sobre a situação patrimonial ou financeira da empresa ou que possam provocar efeitos sobre seus resultados futuros.

São José de Ribamar-MA, 31 de Dezembro de 2020

IVANILZA APARECIDA SOUSA MARTINS
Sócio/Administrador
CPF 019.071.083-78

SAULON RAUEL REIS DIAS
CONTADOR
CPF 033.554.053-88
CRC 012234-O

quinta-feira, 31 de dezembro de 2020

159

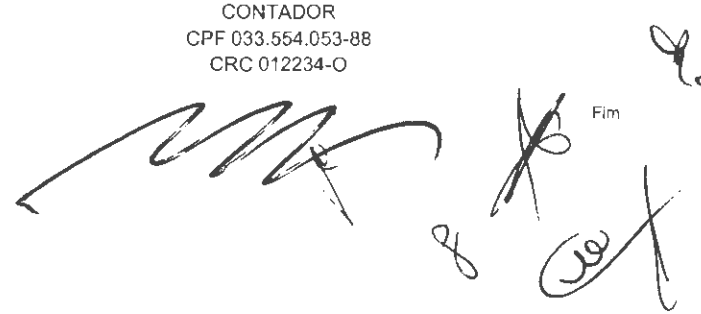
Fim

Plano de Contas (Livro Diário Nº. 1)

Folha: 14 de 19

Empresa: RR ASSESSORIA E EMPREENDIMENTOS LTDA - CNPJ: 37.382.431/0001-70

Código	Descrição	Reduz.	Analítica	Patrim.	Resumir	Natureza
1	*** Ativo ***			X		Devedora
1.01	Ativo Circulante			X		Devedora
1.01.01	Disponibilidades			X		Devedora
1.01.01.01	Numerários em Espécie			X		Devedora
1.01.01.02	Bancos			X		Devedora
1.01.01.03	Recursos no Exterior Decorrentes de Exportação			X		Devedora
1.01.01.07	Valores Mobiliários			X		Devedora
1.01.01.11	Outras			X		Devedora
1.01.03	Clientes			X		Devedora
1.01.03.01	Clientes Nacionais			X		Devedora
1.01.03.02	Clientes Internacionais			X		Devedora
1.01.05	Créditos			X		Devedora
1.01.05.01	Créditos com Terceiros			X		Devedora
1.01.15	Estoques			X		Devedora
1.01.15.01	Estoques em Estabelecimentos Próprios			X		Devedora
1.01.15.02	Imóveis Destinados a Venda			X		Devedora
1.01.15.05	Estoques em Poder de Terceiros			X		Devedora
1.01.15.09	Outras			X		Devedora
1.01.17	Despesas do Exercício Seguinte			X		Devedora
1.01.17.01	Despesas do Exercício Seguinte			X		Devedora
1.01.21	Contas Retificadoras			X		Credora
1.01.21.01	(-) Contas Retificadoras			X		Credora
1.07	Ativo não Circulante			X		Devedora
1.07.00	Realizável a Longo Prazo			X		Devedora
1.07.00.01	Clientes			X		Devedora
1.07.00.03	Créditos com Pessoas Ligadas Físicas/Jurídicas			X		Devedora
1.07.00.05	Valores Mobiliários			X		Devedora
1.07.00.07	Depósitos Judiciais			X		Devedora
1.07.00.09	Impostos e Contribuições a Recuperar			X		Devedora
1.07.00.17	Despesas do Exercício Seguinte			X		Devedora
1.07.00.19	Outras Contas			X		Devedora
1.07.00.21	(-) Contas Retificadoras			X		Credora
1.07.01	Investimentos			X		Devedora
1.07.01.01	Participações Permanentes em Coligadas ou Controladas			X		Devedora
1.07.01.02	Investimentos Decorrentes de Incentivos Fiscais			X		Devedora
1.07.01.03	Outros Investimentos			X		Devedora
1.07.01.04	Ágios em Investimentos			X		Devedora
1.07.01.05	Correção Monetária - Diferença IPC/BTNF (Lei no 8200/1991)			X		Devedora
1.07.01.06	Correção Monetária Especial (Lei no 8200/1991)			X		Devedora
1.07.01.19	Outras Contas			X		Devedora
1.07.01.20	(-) Deságios e Provisão p/ Perdas Prováveis em Investimentos			X		Credora
1.07.01.21	(-) Outras Contas Retificadoras			X		Credora
1.07.04	Imobilizado			X		Devedora
1.07.04.01	Bens em Operação			X		Devedora
1.07.04.03	Recursos Minerais			X		Devedora
1.07.04.05	Florestamento e Reflorestamento			X		Devedora
1.07.04.07	Direitos Contratuais de Exploração de Florestas			X		Devedora
1.07.04.10	Correção Monetária - Diferença IPC/BTNF (Lei no 8200/1991)			X		Devedora
1.07.04.11	Correção Monetária Especial (Lei no 8200/1991)			X		Devedora
1.07.04.13	Imobilizado em Andamento			X		Devedora
1.07.04.15	Bens Arrendados			X		Devedora
1.07.04.19	Outras Imobilizações			X		Devedora
1.07.04.21	(-) Depreciações, Amortizações e Quotas de Exaustão			X		Credora
1.07.04.22	(-) Outras Contas Retificadoras			X		Credora

quinta-feira, 31 de dezembro de 2020

17:31:26

Continua...

158

Plano de Contas (Livro Diário Nº. 1)

Folha: 15 de 19

Empresa: RR ASSESSORIA E EMPREENDIMENTOS LTDA - CNPJ: 37.382.431/0001-70

Código	Descrição	Reduz.	Analítica	Patrim.	Resumir	Natureza
1.07.05	Intangível			X		Devedora
1.07.05.01	Concessões			X		Devedora
1.07.05.03	Marcas e Patentes			X		Devedora
1.07.05.05	Direitos Autorais			X		Devedora
1.07.05.07	Fundo de Comércio			X		Devedora
1.07.05.09	Software ou Programas de Computador			X		Devedora
1.07.05.11	Franquias			X		Devedora
1.07.05.13	Desenvolvimento de Produtos			X		Devedora
1.07.05.15	Outras			X		Devedora
1.07.05.20	(-) Amortização do Intangível			X		Credora
1.07.05.21	(-) Outras Contas Redutoras do Intangível			X		Credora
1.07.07	Diferido			X		Devedora
1.07.07.01	Despesas Pré-Operacionais ou Pré-Industriais			X		Devedora
1.07.07.02	Despesas com Pesquisas Científicas ou Tecnológicas			X		Devedora
1.07.07.03	Demais Aplicações em Despesas Amortizáveis			X		Devedora
1.07.07.04	Correção Monetária - Diferença IPC/BTNF (Lei no 8200/1991)			X		Devedora
1.07.07.05	Correção Monetária Especial (Lei no 8200/1991)			X		Devedora
1.07.07.06	(-) Amortização do Diferido			X		Credora
2	*** Passivo ***			X		Credora
2.01	Passivo Circulante			X		Credora
2.01.01	Obrigações de Curto Prazo			X		Credora
2.01.01.01	Fornecedores			X		Credora
2.01.01.03	Obrigações Trabalhistas, Previdenciárias e Fiscais			X		Credora
2.01.01.07	Empréstimos e Financiamentos			X		Credora
2.01.01.09	Adiantamento de Clientes			X		Credora
2.01.01.11	Debêntures			X		Credora
2.01.01.17	Outras Contas			X		Credora
2.01.01.19	Doações e Subvenções para Investimentos			X		Credora
2.01.01.21	Provisões			X		Credora
2.01.01.24	(-) Contas Retificadoras			X		Devedora
2.01.01.27	Dividendos Propostos ou Lucros Creditados			X		Credora
2.03	Passivo não Circulante			X		Credora
2.03.01	Obrigações de Longo Prazo			X		Credora
2.03.01.01	Fornecedores			X		Credora
2.03.01.03	Obrigações Trabalhistas, Previdenciárias e Fiscais			X		Credora
2.03.01.07	Empréstimos e Financiamentos			X		Credora
2.03.01.09	Adiantamento de Clientes			X		Credora
2.03.01.11	Debêntures			X		Credora
2.03.01.13	Empréstimos de Sócios/Acionistas Não Administradores			X		Credora
2.03.01.15	Créditos de Pessoas Ligadas Físicas/Jurídicas			X		Credora
2.03.01.17	Outras Contas			X		Credora
2.03.01.19	Doações e Subvenções para Investimentos			X		Credora
2.03.01.21	Provisões			X		Credora
2.03.01.24	(-) Contas Retificadoras			X		Devedora
2.03.02	Receitas Diferidas			X		Credora
2.03.02.01	Receitas Diferidas			X		Credora
2.07	Patrimônio Líquido			X		Credora
2.07.01	Capital Realizado			X		Credora
2.07.01.01	Capital Social			X		Credora
2.07.04	Reservas			X		Credora
2.07.04.01	Reservas			X		Credora
2.07.05	Ajustes de Avaliação Patrimonial			X		Credora
2.07.05.01	Ajustes de Avaliação Patrimonial			X		Credora
2.07.07	Outras Contas			X		-

quinta-feira, 31 de dezembro de 2020

17:31:26

Continua...

159

Plano de Contas (Livro Diário Nº. 1)

Folha: 16 de 19

Empresa: RR ASSESSORIA E EMPREENDIMENTOS LTDA - CNPJ: 37.382.431/0001-70

Código	Descrição	Reduz.	Análítica	Patrim.	Resumir	Natureza
2.07.07.01	Outras Contas			X		-
3	Resultado Líquido do Período					-
3.01	Result Liq do Período Antes do IRPJ e da CSLL					-
3.01.01	Resultado Operacional					-
3.01.01.01	Receita Líquida					Credora
3.01.01.03	Custo dos Bens e Serviços Vendidos					Devedora
3.01.01.05	Outras Receitas Operacionais					Credora
3.01.01.07	Despesas Operacionais					Devedora
3.01.01.09	Outras Despesas Operacionais					Devedora
3.01.03	Outras Receitas e Outras Despesas					-
3.01.03.01	Receitas e Despesas Não Operacionais					-
3.01.05	Participações					Devedora
3.01.05.01	Participações nos Lucros					Devedora
3.02	Provisão para CSLL e IRPJ					Devedora
3.02.01	Provisão para CSLL e IRPJ					Devedora
3.02.01.01	Provisão para CSLL e IRPJ					Devedora
	Sistema Auxiliar de Contas					-
6.01-7	Apuração do Exercício	356	X			-
6.02-5	Balanco de Abertura	357	X			-

160

[Handwritten signature]

[Handwritten signature]

Fim

Análise pelos Índices do Balanço

Folha: 17 de 19

Empresa: RR ASSESSORIA E EMPREENDIMENTOS LTDA - CNPJ: 37.382.431/0001-70

Mês/Ano: 12/2020

Endereço: R F, Complemento: QUADRA18, N.º: 09, Bairro: JARDIM TURU, Cidade: São José de Ribamar, Estado: MA, CEP: 65110000, Telefone: (98) 87878791

Código	Nome Valores	Expressão	Resultado
GA	Giro do Ativo 24.812,35 / 149.254,10	d030/c1	0,08
	Quanto a empresa vendeu para cada R\$1,00 de investimento total. Quanto maior, melhor.		
LC	Liquidez Corrente 141.744,50 / 13.825,88	c101/c201	10,25
	Quanto a empresa possui de Ativo Circulante para cada R\$ 1,00 de Passivo Circulante. Quanto maior, melhor.		
LI	Liquidez Imediata 137.526,89 / 13.825,88	c10101/c201	9,95
	Quanto dispomos imediatamente para saldar nossas dividas de Curto Prazo. Quanto maior, melhor.		
ML	Margem Liquida (20.636,07 / 24.812,35) * 100	(d200/d030)*100	47,29
	Quanto a empresa obtem de lucro para cada R\$100,00 vendidos. Quanto maior, melhor.		
PA	Rentabilidade do Ativo (20.636,07 / 149.254,10) * 100	(d200/c1)*100	3,64
	Quanto a empresa obtem de lucro para cada R\$100,00 de investimento total. Quanto maior, melhor.		

São José de Ribamar-MA, 31 de Dezembro de 2020

IVANILZA APARECIDA SOUSA MARTINS
Sócio/Administrador
CPF 019.071.083-78SAULON RAUEL REIS DIAS
CONTADOR
CPF 033.554.053-88
CRC 012234-O

quinta-feira, 31 de dezembro de 2020

162

Handwritten signatures and initials at the bottom of the page, including a large signature and several smaller initials.

TERMO DE ENCERRAMENTO

Contém o presente livro 19 folhas, eletronicamente numeradas de 1 a 19 uma via, todas elas já escrituradas e serviu como Livro Diário nº 001, referente ao período 10/06/2020 a 31/12/2020, com encerramento do exercício social em 31/12/2020, da firma RR ASSESSORIA E EMPREENDIMENTOS LTDA, estabelecida no(a) R F, nº 09, QUADRA18, bairro JARDIM TURU, 65110-000, cidade São José de Ribamar, estado MA, inscrita no 37.382.431/0001-70 e registrada no(a) JUNTA COMERCIAL DO MARANHÃO sob o nº 21201070445 por despacho de 10/06/2020.

São José de Ribamar-MA, 31 de Dezembro de 2020

IVANILZA APARECIDA SOUSA MARTINS
Sócio/Administrador
CPF 019.071.083-78

SAULON RAUEL REIS DIAS
CONTADOR
CPF 033.554.053-88
CRC 012234-O

162



The bottom of the document features several handwritten signatures and initials. On the left, the number '162' is written. To its right, there is a large, stylized signature. Further right, there are several smaller initials and signatures, including one that appears to be 'R' and another that looks like 'S'.



ASSINATURA ELETRÔNICA

Certificamos que o ato da empresa RR ASSESSORIA E EMPREENDIMENTOS LTDA consta assinado digitalmente por:

IDENTIFICAÇÃO DO(S) ASSINANTE(S)	
CPF	Nome
01907108378	IVANILZA APARECIDA SOUSA MARTINS
03355405388	SAULON RAUEL REIS DIAS

CERTIFICO A AUTENTICAÇÃO EM 31/03/2021 08:14:26 SOB N°
20210426969.
PROTOCOLO: 210426969 DE 23/03/2021. NIRE: 21201070445.
RR ASSESSORIA E EMPREENDIMENTOS LTDA

JUCEMA

ISABELA PALUSKI
RESPONSÁVEL PELA AUTENTICAÇÃO
SAO LUIS, 31/03/2021

163



TERMO DE AUTENTICAÇÃO - LIVRO DIGITAL

Declaro exatos os Termos de Abertura e de Encerramento do Livro Digital com características abaixo, conferido e autenticado por ISABELA PALUSKI, sob a autenticidade nº 12102182408 em 31/03/2021, protocolo 210426969. Para validação de Autenticação dos Termos, deverá ser acessado o Portal de Serviços / verificação de documentos do Empreendedor (<http://www.empresafacil.ma.gov.br>) e informar o código de verificação.

Identificação de Empresa

Nome Empresarial: RR ASSESSORIA E EMPREENDIMENTOS LTDA
Número de Registro: 21201070445
CNPJ: 37382431000170
Município: São José de Ribamar

Identificação de Livro Digital

Tipo de Livro: DIÁRIO
Número de Ordem: 1
Período de Escrituração: 10/06/2020 - 31/12/2020

Assinante(s)	Nome	CRC/OAB
01907108378	IVANILZA APARECIDA SOUSA MARTINS	
03355405388	SAULON RAUEL REIS DIAS	MA012234-O

JUCEMA

CERTIFICO A AUTENTICAÇÃO EM 31/03/2021 08:14:29 SOB Nº 20210426969.
PROTOCOLO: 210426969 DE 23/03/2021. CÓDIGO DE VERIFICAÇÃO: 12102182408. NIRE: 21201070445.
RR ASSESSORIA E EMPREENDIMENTOS LTDA

ISABELA PALUSKI
RESPONSÁVEL PELA AUTENTICAÇÃO
SÃO LUÍS, 31/03/2021

164



CONSELHO REGIONAL DE CONTABILIDADE DO ESTADO DO MARANHÃO
CERTIDÃO DE REGULARIDADE PROFISSIONAL

O **CONSELHO REGIONAL DE CONTABILIDADE DO ESTADO DO MARANHÃO** certifica que o(a) profissional identificado(a) no presente documento encontra-se em situação regular.

IDENTIFICAÇÃO DO REGISTRO

NOME..... : SAULON RAUEL REIS DIAS
REGISTRO..... : MA-012234/O-3
CATEGORIA..... : CONTADOR
CPF..... : 033.554.053-88

A presente CERTIDÃO não quita nem invalida quaisquer débitos ou infrações que posteriormente, venham a ser apurados pelo CRCMA contra o referido registro.

A falsificação deste documento constitui-se em crime previsto no Código Penal Brasileiro, sujeitando o autor à respectiva ação penal.

Emissão: MARANHÃO, 01/07/2021 as 09:44:59.

Válido até: 29/09/2021.

Código de Controle: 9838.4663.1826.7561.

Para verificar a autenticidade deste documento consulte o site do CRCMA.

**CONSELHO REGIONAL DE CONTABILIDADE DO MARANHÃO****CERTIDÃO DE REGULARIDADE PROFISSIONAL**

O **CONSELHO REGIONAL DE CONTABILIDADE DO MARANHÃO** CERTIFICA que o profissional identificado no presente documento encontra-se em situação **REGULAR** neste Regional, apto ao exercício da atividade contábil nesta data, de acordo com as suas prerrogativas profissionais, conforme estabelecido no art. 25 e 26 do Decreto-Lei n.º 9.295/46.

Informamos que a presente certidão não quita nem invalida quaisquer débitos ou infrações que, posteriormente, venham a ser apurados contra o titular deste registro, bem como não atesta a regularidade dos trabalhos técnicos elaborados pelo profissional da Contabilidade.

**CONSELHO REGIONAL DE CONTABILIDADE MA**

Certidão n.º: MA/2021/00003111
Nome: SAULON RAUEL REIS DIAS CPF: 033.554.053-88
CRC/UF n.º MA-012234/O Categoria: CONTADOR
Validade: 22.09.2021
Finalidade: BALANÇO PATRIMONIAL, REGISTRADO NA JUNTA COMERCIAL
Livro: DIÁRIO 001 - RR ASSESSORIA
Nº 001 / Exercício: 2020

Confirme a existência deste documento na página <http://201.33.23.178/spwMA/principal.htm>, mediante número de controle a seguir:

CPF : 033.554.053-88 Controle : 9642.1271.1585.1898

**CONSELHO REGIONAL DE CONTABILIDADE DO MARANHÃO****CERTIDÃO DE REGULARIDADE PROFISSIONAL**

O **CONSELHO REGIONAL DE CONTABILIDADE DO MARANHÃO** CERTIFICA que o profissional identificado no presente documento encontra-se em situação **REGULAR** neste Regional, apto ao exercício da atividade contábil nesta data, de acordo com as suas prerrogativas profissionais, conforme estabelecido no art. 25 e 26 do Decreto-Lei n.º 9.295/46.

Informamos que a presente certidão não quita nem invalida quaisquer débitos ou infrações que, posteriormente, venham a ser apurados contra o titular deste registro, bem como não atesta a regularidade dos trabalhos técnicos elaborados pelo profissional da Contabilidade.

**CONSELHO REGIONAL DE CONTABILIDADE MA**

Certidão n.º: MA/2021/00003112
Nome: SAULON RAUEL REIS DIAS CPF: 033.554.053-88
CRC/UF n.º MA-012234/O Categoria: CONTADOR
Validade: 22.09.2021
Finalidade: LIVRO DIÁRIO
Livro: DIÁRIO 001 - RR ASSESSORIA
Nº 001 / Exercício: 2020

Confirme a existência deste documento na página <http://201.33.23.178/spwMA/principal.htm>, mediante número de controle a seguir:

CPF : 033.554.053-88 Controle : 4835.5463.5777.6090

167

Identificação do Contribuinte - CNPJ Matriz

CNPJ: **37.382.431/0001-70**

A opção pelo Simples Nacional e/ou SIMEI abrange todos os estabelecimentos da empresa

Nome Empresarial: **RR ASSESSORIA E EMPREENDIMENTOS LTDA**

Situação Atual

Situação no Simples Nacional: **Optante pelo Simples Nacional desde 10/06/2020**

Situação no SIMEI: **NÃO enquadrado no SIMEI**

+ Mais informações

Periodos Anteriores

Opções pelo Simples Nacional em Períodos Anteriores: **Não Existem**

Enquadramentos no SIMEI em Períodos Anteriores: **Não Existem**

Eventos Futuros (Simples Nacional)

Não Existem

Eventos Futuros (SIMEI)

Não Existem

Voltar

Gerar PDF



168

Exercício: 2021

Ano Calendário: 2020

RECIBO DE ENTREGA

DECLARAÇÃO ORIGINAL

Período abrangido pela Declaração: 01/06/2020 a 31/12/2020

1. Informações do Contribuinte

Nome empresarial	CNPJ da Matriz
RR ASSESSORIA E EMPREENDIMENTOS LTDA	37.382.431/0001-70
Data da Abertura no CNPJ	Optante pelo Simples Nacional
10/06/2020	Sim
Regime de Apuração	
Competência	
CNPJ das Filiais Presentes Nesta Declaração	
Nenhuma	

2. Informações da Recepção da Declaração

Data e Horário da Transmissão da Declaração
23/03/2021 20:04:13
Número do Recibo
02.07.21082.0433047-5
Autenticação
37064.38033.24504.31998

169





000597

ASSESSORIA E EMPREENDIMENTOS

DECLARAÇÃO DE INEXISTÊNCIA DE FATO SUPERVENIENTE E IMPEDITIVO DA HABILITAÇÃO

Á

COMISSÃO PERMANENTE DE LICITAÇÃO – CPL
PREFEITURA MUNICIPAL DE BURITIRANA/MA
REF: TOMADA DE PREÇOS N.º 006/2021
PROCESSO ADMINISTRATIVO N.º 15.013/2021
OBJETO: Reforma do prédio da Prefeitura Municipal de Buritirana/MA.

O signatário da presente, em nome da Empresa **RR ASSESSORIA E EMPREENDIMENTOS LTDA-ME**, inscrita no CNPJ/MF sob o nº 37.382.431/0001-70, sediada na Rua F, Quadra 18, nº09, Jardim Turu, São José de Ribamar/MA, CEP 65110-000, por intermédio de sua representante legal a Sra. Ivanilza Aparecida Sousa Martins, portadora da Carteira de Identidade nº 0320251620063 SESP/MA, e do C.P.F nº 019.071.083-78, **DECLARA**, sob as penas da lei, nos termos do parágrafo 2º do art. 32, da Lei Federal nº 8.666/93 que, após o seu cadastramento, nenhum fato ocorreu que inabilite esta empresa a participar da TOMADA DE PREÇOS nº 006/2021-CPL, e que contra ela a mesma não existe pedido de falência ou recuperação judicial.

São José de Ribamar (MA), 02 de agosto de 2021.

Ivanilza Aparecida Sousa Martins
RR Assessoria e Empreendimentos Ltda-ME.
Ivanilza Aparecida Sousa Martins
Administradora
RG nº 0320251620063-SESP/MA
CPF nº 019.071.083-78

RR ASSESSORIA E EMPREENDIMENTOS LTDA

CNPJ: 37.382.431/0001-70 Insc. Estadual: 12647357-9 Insc. Municipal: 3005623
Rua F, Qd. 18, nº 09, Jardim Turu - CEP: 65.110-000 - São José de Ribamar - MA
e-mail: rrasessoria1006@gmail.com

170



000598

ASSESSORIA E EMPREENDIMENTOS

DECLARAÇÃO DE ENQUADRAMENTO Á LC Nº 123/06

À

COMISSÃO PERMANENTE DE LICITAÇÃO – CPL
PREFEITURA MUNICIPAL DE BURITIRANA/MA
REF: TOMADA DE PREÇOS N.º 006/2021
PROCESSO ADMINISTRATIVO Nº 15.013/2021
OBJETO: Reforma do prédio da Prefeitura Municipal de Buritirana/MA.

Prezados Senhores,

A empresa **RR ASSESSORIA E EMPREENDIMENTOS LTDA – ME**, inscrita no CNPJ/MF sob o nº 37.382.431/000170 sediada na cidade de São José de Ribamar/MA, à Rua F, Quadra 18, nº 09, Jardim Turu, CEP.: 65.110-000, representada pela Sra. Ivanilza Aparecida Sousa Martins RG nº 0320251620063 SESP/MA, CPF nº 019.071.083-78 **DECLARA**, sob as penas da Lei, especialmente o disposto no art. 299, do Código Penal Brasileiro, que se encontra enquadrada na condição de (MICROEMPRESA) e que inexistente fato superveniente que implique no seu desenquadramento dessa situação.

Por ser verdade, firmo a presente declaração.

São José de Ribamar (MA), 02 de agosto de 2021.

Ivanilza Aparecida Sousa Martins
RR Assessoria e Empreendimentos Ltda-ME.

Ivanilza Aparecida Sousa Martins
Administradora

RG nº 0320251620063-SESP/MA
CPF nº 019.071.083-78

172

[Handwritten signatures and initials]

CERTIDÃO SIMPLIFICADA**Sistema Nacional de Registro de Empresas Mercantis - SINREM**Certificamos que as informações abaixo constam dos documentos arquivados
nesta Junta Comercial e são vigentes na data da sua expedição.

Nome Empresarial: RR ASSESSORIA E EMPREENDIMENTOS LTDA		Protocolo: MAC2101364276			
Natureza Jurídica: Sociedade Empresária Limitada					
NIRE (Sede) 21201070445	CNPJ 37.382.431/0001-70	Data de Ato Constitutivo 10/06/2020	Início de Atividade 08/06/2020		
Endereço Completo Rua F, Nº 09, QUADRA18, JARDIM TURU - São José de Ribamar/MA - CEP 65110-000					
Objeto Social 8211-3/00 - SERVIÇOS COMBINADOS DE ESCRITÓRIO E APOIO ADMINISTRATIVO 7020-4/00 - ATIVIDADES DE CONSULTORIA EM GESTÃO EMPRESARIAL, EXCETO CONSULTORIA TÉCNICA ESPECÍFICA 8219-9/99 - PREPARAÇÃO DE DOCUMENTOS E SERVIÇOS ESPECIALIZADOS DE APOIO ADMINISTRATIVO NÃO ESPECIFICADOS ANTERIORMENTE (SERVIÇO DE PREPARO DE DOCUMENTOS, SERVIÇO DE DIGITAÇÃO DE TEXTOS, SERVIÇOS DE PREENCHIMENTO DE FORMULÁRIOS, COLOCAÇÃO DE SELOS E DESPACHO DE CORRESPONDÊNCIA, INCLUSIVE DE MATERIAL DE PUBLICIDADE, SERVIÇOS DE APOIO À SECRETARIA, À REDAÇÃO DE CARTAS E RESUMOS, O SERVIÇO DE TRANSCRIÇÃO DE DOCUMENTOS E AS ATIVIDADES DE REGISTRO E DE CADASTRAMENTO DE USUÁRIOS, EXCETO PARA FINS DE CERTIFICAÇÃO DIGITAL.) 7711-0/00 - LOCAÇÃO DE AUTOMÓVEIS SEM CONDUTOR 4923-0/02 - SERVIÇO DE TRANSPORTE DE PASSAGEIROS - LOCAÇÃO DE AUTOMÓVEIS COM MOTORISTA 4712-1/00 - COMÉRCIO VAREJISTA DE MERCADORIAS EM GERAL, COM PREDOMINÂNCIA DE PRODUTOS ALIMENTÍCIOS - MINIMERCADOS, MERCEARIAS E ARMAZENS 4729-6/99 - COMÉRCIO VAREJISTA DE PRODUTOS ALIMENTÍCIOS EM GERAL OU ESPECIALIZADO EM PRODUTOS ALIMENTÍCIOS NÃO ESPECIFICADOS ANTERIORMENTE (PRODUTOS NATURAIS E DIETÉTICOS, COMIDAS CONGELADAS, MEL, CAFÉ MOÍDO, SORVETES, EMBALADOS, EM POTES E SIMILARES) 4761-0/03 - COMÉRCIO VAREJISTA DE ARTIGOS DE PAPELARIA 4763-6/02 - COMÉRCIO VAREJISTA DE ARTIGOS ESPORTIVOS 4763-6/01 - COMÉRCIO VAREJISTA DE BRINQUEDOS E ARTIGOS RECREATIVOS 4755-5/02 - COMÉRCIO VAREJISTA DE ARTIGOS DE ARMARINHO 4781-4/00 - COMÉRCIO VAREJISTA DE ARTIGOS DO VESTUÁRIO E ACESSÓRIOS 4772-5/00 - COMÉRCIO VAREJISTA DE COSMÉTICOS, PRODUTOS DE PERFUMARIA E DE HIGIENE PESSOAL 4789-0/05 - COMÉRCIO VAREJISTA DE PRODUTOS SANEANTES DOMISSANITÁRIOS 4756-3/00 - COMÉRCIO VAREJISTA ESPECIALIZADO DE INSTRUMENTOS MUSICAIS E ACESSÓRIOS 4789-0/99 - COMÉRCIO VAREJISTA DE OUTROS PRODUTOS NÃO ESPECIFICADOS ANTERIORMENTE (ARTIGOS RELIGIOSOS E DE CULTO, ARTIGOS EROTICOS (SEX SHOP), ARTIGOS FUNERÁRIOS, ARTIGOS PARA FESTAS, PLANTAS, FLORES E FRUTOS ARTIFICIAIS PARA ORNAMENTAÇÃO, PERUCAS, ARTIGOS PARA BEBÊ, REDE DE DORMIR, CARVÃO E LENHA, EXTINTORES, EXCETO PARA VEÍCULOS, CARTÕES TELEFÔNICOS, MOLDURAS E QUADROS, CARGAS E PREPARADOS PARA INCÊNDIO, QUINQUILHARIAS PARA USO AGRÍCOLA) 4211-1/01 CONSTRUÇÃO DE RODOVIAS E FERROVIAS 4120-4/00 CONSTRUÇÃO DE EDIFÍCIOS 4212-0/00 CONSTRUÇÃO DE OBRAS DE ARTE ESPECIAIS 7732-2/01 ALUGUEL DE MÁQUINAS E EQUIPAMENTOS PARA CONSTRUÇÃO SEM OPERADOR, EXCETO ANDAIMES 4299-5/01 CONSTRUÇÃO DE INSTALAÇÕES ESPORTIVAS E RECREATIVAS 4222-7/01 CONSTRUÇÃO DE REDES DE ABASTECIMENTO DE ÁGUA, COLETA DE ESGOTO E CONSTRUÇÕES CORRELATAS, EXCETO OBRAS DE IRRIGAÇÃO 4399-1/05 PERFURAÇÃO E CONSTRUÇÃO DE POCOS DE ÁGUA 4313-4/00 OBRAS DE TERRAPLENAGEM 4213-8/00 OBRAS DE URBANIZAÇÃO - RUAS, PRACAS E CALÇADAS 4639-7/01 COMÉRCIO ATACADISTA DE PRODUTOS ALIMENTÍCIOS EM GERAL 4639-7/02 COMÉRCIO ATACADISTA DE PRODUTOS ALIMENTÍCIOS EM GERAL, COM ATIVIDADE DE FRACIONAMENTO E ACONDICIONAMENTO ASSOCIADA.					
Capital Social R\$ 130.000,00 (cento e trinta mil reais)		Porte ME (Microempresa)	Prazo de Duração Indeterminado		
Capital Integralizado R\$ 130.000,00 (cento e trinta mil reais)					
Dados do Sócio					
Nome	CPF/CNPJ	Participação no capital	Espécie de sócio	Administrador	Término do mandato
IVANILZA APARECIDA SOUSA MARTINS	019.071.083-78	R\$ 130.000,00	Sócio	S	
Dados do Administrador					
Nome	CPF	Término do mandato			
IVANILZA APARECIDA SOUSA MARTINS	019.071.083-78				
Último Arquivamento				Situação Ativa	
Data	Número	Ato/eventos		Status	
16/07/2021	20210941839	310 / 310 - OUTROS DOCUMENTOS DE INTERESSE DA EMPRESA / EMPRESÁRIO		XXXXX	

Esta certidão foi emitida automaticamente em 20/07/2021, às 18:49:08 (horário de Brasília).
Se impressa, verificar sua autenticidade no <https://www.empresafacil.ma.gov.br>, com o código 0K6EPMHAC.

172

000600

CERTIDÃO ESPECÍFICA**Sistema Nacional de Registro de Empresas Mercantis - SINREM**Certificamos que as informações abaixo constam dos documentos arquivados
nesta Junta Comercial e são vigentes na data da sua expedição.

Certificamos que RR ASSESSORIA E EMPREENDIMENTOS LTDA encontra-se registrada nesta Junta Comercial, como segue:			Protocolo: MAC2101364305
NIRE 21201070445 CNPJ 37.382.431/0001-70			Situação ATIVA Status
Endereço Completo F, Nº 09, QUADRA18, JARDIM TURU - São José de Ribamar/MA - CEP 65110-000			
Arquivamentos Posteriores			
Ato	Número	Data	Descrição
310	20210941839	16/07/2021	OUTROS DOCUMENTOS DE INTERESSE DA EMPRESA / EMPRESARIO
223	20210426675	29/03/2021	BALANCO
002	20201167352	15/12/2020	OUTROS
002	20201167352	15/12/2020	ALTERACAO DE DADOS (EXCETO NOME EMPRESARIAL)
310	20201103397	03/12/2020	OUTROS DOCUMENTOS DE INTERESSE DA EMPRESA / EMPRESARIO
090	20200401718	10/06/2020	ENQUADRAMENTO DE MICROEMPRESA
090	21201070445	10/06/2020	CONTRATO

Esta certidão foi emitida automaticamente em 20/07/2021, às 18:50:54 (horário de Brasília).
Se impressa, verificar sua autenticidade no <https://www.empresafacil.ma.gov.br>, com o código **O9EDYRNK**.



MAC2101364305

Lilian Theresa Rodrigues Mendonça
Secretário(a) Geral

178

000601

CERTIDÃO DE LIVROS

Sistema Nacional de Registro de Empresas Mercantis - SINREM

Certificamos que os livros da empresa RR ASSESSORIA E EMPREENDIMENTOS LTDA encontram-se arquivados nesta Junta Comercial e são vigentes na data da sua expedição, como segue:				Protocolo: MAC2101364351	
Nire: 21201070445 CNPJ: 37.382.431/0001-70				Situação ATIVA Status	
Arquivamentos Posteriores					
Tipo de Livro	Código de Autenticidade	Número de Ordem	Número de Folhas	Data da Autenticação	
DIÁRIO	20210426969	1	19	31/03/2021	

Esta certidão foi emitida automaticamente em 26/07/2021, às 16:17:59 (horário de Brasília).

Se impressa, verificar sua autenticidade no <https://www.empresafacil.ma.gov.br>, como código NBEYXPVM.



MAC2101364351

LILIAN THERESA RODRIGUES MENDONÇA
Secretário(a) Geral

1721



000602

ASSESSORIA E EMPREENDIMENTOS

DECLARAÇÃO DE LOCALIZAÇÃO E FUNCIONAMENTO

Á

COMISSÃO PERMANENTE DE LICITAÇÃO – CPL
PREFEITURA MUNICIPAL DE BURITIRANA/MA
REF: TOMADA DE PREÇOS N.º 006/2021
PROCESSO ADMINISTRATIVO N.º 15.013/2021
OBJETO: Reforma do prédio da Prefeitura Municipal de Buritirana/MA.

Prezados senhores,

Eu, Ivanilza Aparecida Sousa Martins portadora da cédula de identidade nº 0320251620063 SESP/MA, e do C.P.F nº 019.071.083-78, residente e domiciliado na rua P, nº 221, bairro Vila do Povo, Paço do Lumiar/MA, declaro sob as penalidades da lei, que a empresa **RR ASSESSORIA E EMPREENDIMENTOS LTDA-ME**, CNPJ nº 37.382.431/0001-70, está localizada e em pleno funcionamento na Rua F, Quadra 18, nº 09 cidade de São José de Ribamar, Estado do Maranhão, sendo o local e instalações adequados e compatíveis para o exercício do ramo de atividade da mesma.

Declaro ter ciência que o não cumprimento a exigência contida neste edital, ensejará automaticamente na inabilitação desta empresa.

Declaro que assumo inteira responsabilidade por todas as informações dispostas nesta declaração, eximindo a Prefeitura Municipal de Buritirana/MA, de qualquer responsabilidade sobre as informações prestadas por esta empresa.

Declaro ainda, ter ciência que “a falsidade de declaração, resultará na inabilitação desta empresa e caracterizará o crime de que trata o Art. 299 do Código Penal, sem prejuízo do enquadramento em outras figuras penais e das sanções administrativas previstas na Lei nº 8.666/93 e alterações posteriores, bem como demais normas pertinentes à espécie”.

São José de Ribamar (MA), 02 de agosto de 2021.

Ivanilza Aparecida Sousa Martins
RR Assessoria e Empreendimentos Ltda-ME.

Ivanilza Aparecida Sousa Martins
Administradora

RG nº 0320251620063-SESP/MA
CPF nº 019.071.083-78

RR ASSESSORIA E EMPREENDIMENTOS LTDA
CNPJ: 37.382.431/0001-70 Insc. Estadual: 12647357-9 Insc. Municipal: 3005623
Rua F, Qd. 18, nº 09, Jardim Turu - CEP: 65.110-000 - São José de Ribamar - MA
e-mail: rrassessorja1006@gmail.com

175/175

OITAVA ALTERAÇÃO E CONSOLIDAÇÃO DE SOCIEDADE EMPRESÁRIA LIMITADA PARA SOCIEDADE EMPRESÁRIA LIMITADA UNIPESSOAL – R. P. SOARES CONSTRUTORA LTDA.

CNPJ Nº. 01.497.264/0001-65
NIRE Nº. 21200758818

Pelo presente instrumento particular de alteração contratual e consolidação ao contrato social de sociedade limitada, os abaixo assinados:

ROBERTO PEREIRA SOARES, brasileiro, casado sob o regime de comunhão parcial de bens, empresário, inscrito no CPF sob nº. 269.813.273-68 e portador de Carteira de Identidade RG nº. 1.143.338 SSP/MA, data de expedição 23/09/1986, nascido em 06/05/1970, natural de Imperatriz/MA, residente e domiciliado na Rua Tupinambá, nº. 2554, Bairro São José do Egito, Imperatriz/MA, CEP 65901-110, único sócio da sociedade empresarial limitada, **R. P. SOARES CONSTRUTORA LTDA**, tendo como nome de fantasia: **R. P. CONSTRUTORA**, com sede e domicílio na Av. Dorgival Pinheiro de Sousa, nº. 917, Bairro Centro, 1º andar, Sala A, Imperatriz – MA, CEP 65903-270, com seus atos constitutivos registrados na Junta Comercial do Estado do Maranhã, sob nº. 21200758818 por despacho em 22/10/1996, devidamente inscrita no CNPJ nº. 01.497.264/0001-65, têm entre si deliberado alterar o contrato social.

1ª. – A sociedade gira sob o nome empresarial: **R. P. SOARES CONSTRUTORA LTDA**, tendo como nome de fantasia: **R. P. CONSTRUTORA**, neste ato altera para: **A. P. L. SOARES CONSTRUTORA LTDA**, tendo como nome de fantasia: **A. P. L. SOARES CONSTRUTORA**.

2ª. – A empresa tem sede e domicílio na **Av. Dorgival Pinheiro de Sousa, nº. 917, Bairro Centro, 1º andar, Sala A, Imperatriz – MA, CEP 65903-270**, Passa a ser na **Av. Dorgival Pinheiro de Sousa, nº. 917, Bairro Centro, 1º andar, Sala B, Imperatriz – MA, CEP 65903-270**.

3ª. – Admite-se para a sociedade neste ato a Sra. **ANNA PAULA LIMA SOARES**, brasileira, solteira, empresária, inscrita no CPF sob nº. 058.512.773-51 e portadora de Carteira de Identidade RG nº. 0166933220016 SESP/MA, data de expedição 29/05/2015, nascida em 28/10/1996, natural de Imperatriz/MA, residente e domiciliada na Rua Tupinambá, nº. 2554, Bairro São José do Egito, Imperatriz/MA, CEP 65901-110.

4ª. – Neste ato retira-se da sociedade o sócio Sr. **ROBERTO PEREIRA SOARES**, que cede e transfere a sócia ora admitida Sra. **ANNA PAULA LIMA SOARES**, respectivamente 500.000 (quinhentas mil) quotas, no valor de R\$ 1,00 (um real), cada uma, que corresponde a R\$ 500.000,00 (quinhentos mil reais).

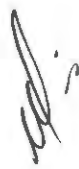

SÓCIA	%	QUOTAS	VALOR R\$
ANNA PAULA LIMA SOARES	100,00	500.000	500.000,00
TOTAIS	100,00	500.000	500.000,00

5ª. – A administração da sociedade e a representação ativa e passiva serão exercidas pela a sócia Sra. **ANNA PAULA LIMA SOARES**, já qualificado anteriormente. conforme artigos 997, VI, 1.013, 1015 e 1.064 da Lei 10.406/2002.

6ª. – A administradora terá os mais amplos poderes na gestão dos negócios sociais, podendo, individualmente ou isoladamente pratica todos os atos, transações e operações necessárias à realização dos objetivos sociais, tais como abertura e encerramento de contas bancarias, emissão de cheques, emissão e endosso de duplicatas, aceites de notas promissórias, onerar ou alienar o patrimônio social, assinaturas de contrato de empréstimos, investimentos e financiamentos bancários e todos e quaisquer atos necessários para concessão dos objetivos sociais. conforme artigos 997, VI, 1.013, 1015 e 1.064 da Lei 10.406/2002.

7ª. – A administradora poderá nomear procuradores em nome da sociedade, cujos mandatos deverão especificar os respectivos poderes e em se tratando de procuradores “ad negotia” deverá especificar os respectivos poderes e prazos e validade.

8ª. – A administradora declara sob as penas de lei, de que não está impedido de exercer a administração da sociedade, por lei especial, ou em virtude de condenação criminal, ou por se encontrar sob os efeitos dela, a pena que vede, ainda que temporariamente ou acesso a cargos públicos, ou por crime falimentar, de prevaricação, peita ou suborno, concussão, peculato, ou contra economia popular, contra o sistema financeiro nacional, contra normas de defesa da concorrência, contra as relações de consumo, fé pública ou propriedade. (Art. 1.011, § 1º do C/C 2002).

9ª. – Permanecem em vigor as demais cláusulas do Contrato social não alteradas por este instrumento.

Á Vista da modificação ora ajustada, e para total adequação a Lei 10.406/02, consolida-se o presente contrato social, de acordo com seguinte redação:

1ª. – A sociedade é **EMPRESÁRIA** do tipo **SOCIEDADE EMPRESÁRIA LIMITADA UNIPESSOAL**, fazendo parte como integrante o sócio devidamente nomeado e qualificado.

2ª. – A sociedade gira sob o nome empresarial: **A. P. L. SOARES CONSTRUTORA LTDA**, tendo como nome fantasia: **A. P. L. SOARES CONSTRUTORA**. Com sede e domicilio na **Av.**

Dorgival Pinheiro de Sousa, nº. 917, Bairro Centro, 1º andar, Sala B, Imperatriz – MA, CEP 65903-270.

3ª. – O objetivo da sociedade é de: Serviços de engenharia; Atividades relacionadas a esgoto, exceto a gestão de redes; Coleta de resíduos não perigosos; Construção de edifícios; Construção de rodovias e ferrovias; Pintura para sinalização em pistas rodoviárias e aeroportos; Construção de obras de arte especiais; Obras de urbanização - ruas, praças e calçadas; Construção de estações e redes de distribuição de energia elétrica; Construção de redes de abastecimento de água, coleta de esgoto e construções correlatas, exceto obras de irrigação; Montagem de estruturas metálicas; Construção de instalações esportivas e recreativas; Outras obras de engenharia civil não especificadas anteriormente (construção de estruturas com tirantes, obras de contenção, construção de cortinas de proteção de encostas e muros de arrimo, subdivisão de terras com benfeitorias (p. ex., construção de vias, serviços de infraestrutura, etc.); Demolição de edifícios e outras estruturas; Preparação de canteiro e limpeza de terreno; Perfurações e sondagens; Obras de terraplenagem; Serviços de preparação do terreno não especificados anteriormente (drenagem do solo destinado à construção, demarcação dos locais para construção, rebaixamento de lençóis freáticos, preparação de locais para mineração, remoção de material inerte e outros tipos de refugo de locais de mineração, exceto os locais de extração de petróleo e gás natural; drenagem de terrenos agrícolas ou florestais); Instalação e manutenção elétrica; Instalações hidráulicas, sanitárias e de gás; Instalações de sistema de prevenção contra incêndio; Outras obras de instalações em construções não especificadas anteriormente (instalação de sistemas de limpeza por vácuo e revestimento de tubulações); Impermeabilização em obras de engenharia civil; Serviços de pintura de edifícios em geral; Obras de fundações; Administração de obras; Perfuração e construção de poços de água; Serviços especializados para construção não especificados anteriormente (construção de fornos industriais, construção de partes de edifícios, tais como: telhados, coberturas, chaminés, lareiras, churrasqueiras, etc e serviços de limpeza de fachadas, com jateamento de areia, vapor e semelhantes); Comércio varejista de tintas e materiais para pintura; Comércio varejista de material elétrico; Comércio varejista de ferragens e ferramentas; Comércio varejista de materiais hidráulicos; Comércio varejista de cal, areia, pedra britada, tijolos e telhas; Comércio varejista de materiais de construção não especificados anteriormente (artefatos de cimento, gesso e amianto, artigo e equipamentos para sauna, azulejos, cerâmicas, bombas de água, bombas hidráulicas, box para banheiro, caixas de água, calhas para construção, cimentos, divisórias e portas sanfonadas); Comércio varejista de materiais de construção em geral; Serviços de arquitetura; Locação de automóveis sem condutor; Serviços de cartografia, topografia e geodésia; Aluguel de máquinas e equipamentos para construção sem operador, exceto andaimes; Aluguel de andaimes. **Tendo como atividade principal e secundária de acordo com CNAE os seguintes códigos:**

Principal:

7112-0/00 – Serviços de engenharia;

The bottom of the page contains several handwritten signatures and initials. On the left, there is a signature that appears to be 'D.P.'. In the center, there is a large, stylized signature. To the right of this signature, there are several smaller initials and marks, including 'CA' and a circled 'P'.

Secundaria:

- 3702-9/00 – Atividades relacionadas a esgoto, exceto a gestão de redes;
- 3811-4/00 – Coleta de resíduos não perigosos;
- 4120-4/00 – Construção de edifícios;
- 4211-1/01 – Construção de rodovias e ferrovias;
- 4211-1/02 – Pintura para sinalização em pistas rodoviárias e aeroportos;
- 4212-0/00 – Construção de obras de arte especiais;
- 4213-8/00 – Obras de urbanização - ruas, praças e calçadas;
- 4221-9/02 – Construção de estações e redes de distribuição de energia elétrica;
- 4222-7/01 – Construção de redes de abastecimento de água, coleta de esgoto e construções correlatas, exceto obras de irrigação;
- 4292-8/01 – Montagem de estruturas metálicas;
- 4299-5/01 – Construção de instalações esportivas e recreativas;
- 4299-5/99 – Outras obras de engenharia civil não especificadas anteriormente (construção de estruturas com tirantes, obras de contenção, construção de cortinas de proteção de encostas e muros de arrimo, subdivisão de terras com benfeitorias (p. ex., construção de vias, serviços de infra-estrutura, etc.);
- 4311-8/01 Demolição de edifícios e outras estruturas;
- 4311-8/02 – Preparação de canteiro e limpeza de terreno;
- 4312-6/00 – Perfurações e sondagens;
- 4313-4/00 – Obras de terraplenagem;
- 4319-3/00 – Serviços de preparação do terreno não especificados anteriormente (drenagem do solo destinado à construção, demarcação dos locais para construção, rebaixamento de lençóis freáticos, preparação de locais para mineração, remoção de material inerte e outros tipos de refugo de locais de mineração, exceto os locais de extração de petróleo e gás natural; drenagem de terrenos agrícolas ou florestais);
- 4321-5/00 – Instalação e manutenção elétrica;
- 4322-3/01 – Instalações hidráulicas, sanitárias e de gás;
- 4322-3/03 – Instalações de sistema de prevenção contra incêndio;
- 4329-1/99 – Outras obras de instalações em construções não especificadas anteriormente (instalação de sistemas de limpeza por vácuo e revestimento de tubulações);
- 4330-4/01 – Impermeabilização em obras de engenharia civil;
- 4330-4/04 – Serviços de pintura de edifícios em geral;
- 4391-6/00 – Obras de fundações;
- 4399-1/01 – Administração de obras;
- 4399-1/05 – Perfuração e construção de poços de água;
- 4399-1/99 – Serviços especializados para construção não especificados anteriormente (construção de fornos industriais, construção de partes de edifícios, tais como: telhados, coberturas, chaminés, lareiras, churrasqueiras, etc e serviços de limpeza de fachadas, com jateamento de areia, vapor e semelhantes);

- 4741-5/00 – Comércio varejista de tintas e materiais para pintura;
 4742-3/00 – Comércio varejista de material elétrico;
 4744-0/01 – Comércio varejista de ferragens e ferramentas;
 4744-0/03 – Comércio varejista de materiais hidráulicos;
 4744-0/04 – Comércio varejista de cal, areia, pedra britada, tijolos e telhas;
 4744-0/05 – Comércio varejista de materiais de construção não especificados anteriormente (artefatos de cimento, gesso e amianto, artigo e equipamentos para sauna, azulejos, cerâmicas, bombas de água, bombas hidráulicas, box para banheiro, caixas de água, calhas para construção, cimentos, divisórias e portas sanfonadas);
 4744-0/99 – Comércio varejista de materiais de construção em geral;
 7111-1/00 – Serviços de arquitetura;
 7711-0/00 – Locação de automóveis sem condutor;
 7119-7/01 – Serviços de cartografia, topografia e geodésia;
 7732-2/01 – Aluguel de máquinas e equipamentos para construção sem operador, exceto andaimes;
 7732-2/0 2 – Aluguel de andaimes;

4ª. – O Capital social é de R\$ 500.000,00 (quinhentos mil reais), divididos em 500.000 (quinhentas mil) quotas, no valor de R\$ 1,00 (um real) cada uma, totalmente subscrito e integralizado, em moeda corrente do país. Distribuídos da seguinte forma:

SÓCIA	%	QUOTAS	VALOR R\$
ANNA PAULA LIMA SOARES	100,00	500.000	500.000,00
TOTAIS	100,00	500.000	500.000,00

5ª. – A sociedade iniciou suas atividades em 18/10/1996 e seu prazo de duração é indeterminado. É garantida a continuidade da pessoa jurídica diante do impedimento por força maior ou impedimento temporário ou permanente do sócio conforme artigo 997, II da Lei 10.406/2002.

6ª – As quotas são indivisíveis e não poderão ser cedidas ou transferidas, sem a consentimento do sócio, a quem fica assegurado, em igualdade de condições e preço o direito de preferência para aquisição se postas à venda, formalizando, se realizada a cessão delas, a alteração contratual pertinente. (Art. 1.056, art. 1.057, CC/2002).

7ª. – A responsabilidade do sócio é restrita ao valor de suas quotas, mas todos responde solidariamente pela integralização do capital social (Art. 1.052, CC/2002).

8ª. – A sociedade poderá a qualquer tempo, abrir ou fechar filial, depósitos, escritórios, ou outra dependência, mediante alteração contratual assinada por seu sócio.

9ª. – A administração da **SOCIEDADE EMPRESÁRIA LIMITADA UNIPESSOAL** caberá ao sócia Sra. **ANNA PAULA LIMA SOARES**, que recebe poderes e atribuições de representar a empresa ativa, passiva, judicial, e extrajudicialmente, na gestão dos negócios, podendo, individualmente ou isoladamente pratica todos os atos, transações e operações necessárias à realização dos objetivos sociais, tais como: abertura e encerramento de contas bancárias, emissão de cheques, emissão e endosso de duplicatas, aceites de notas promissórias, onerar ou alienar o patrimônio social, assinaturas de contrato de empréstimos, investimentos e financiamentos bancários e todos e quaisquer atos necessários para concessão dos objetivos sociais. Artigos 997, VI, art. 1.060, art., 1.061, 1.062, art. 1.063 e 1.064 todos do CC/2002).

10ª. – A sócia Sra. **ANNA PAULA LIMA SOARES**, poderá designar o administrador não sócio da sociedade em contrato social ou em ato separado, indicando suas atribuições e poderes, dentre eles o de usar o nome empresarial e o prazo de gestão, se determinado (artigo 1.061 da Lei 10.406/2000).

11ª. – A sócia Sra. **ANNA PAULA LIMA SOARES**, poderá de comum acordo, fixar uma retirada mensal, a título de pró-labore, observadas as disposições regulamentares pertinentes.

12ª. – Fica estabelecido que a sociedade não terá Conselho Fiscal.

13ª. – O exercício social inicia-se a 01 de janeiro e encerra-se a 31 de dezembro de cada ano, levantando-se nesta data; Inventário, balanço patrimonial e a demonstração de resultado do exercício, sendo o lucro ou prejuízo apurado em cada exercício transferido para a conta de lucros ou prejuízo do exercício, cuja destinação será dada por deliberação do sócio. (art. 1.065, CC/2002), (art. 1.078 CC/2002).

14ª. – Nos quatro meses seguintes ao término do exercício social, o sócio deliberará sobre as contas e designará o sócio, quando for o caso (Artigos 1.071 e 1.072, § 2º e art. 1.078, CC/2002).

15ª. – Falecendo ou interditado o sócio, a sociedade continuará suas atividades com os herdeiros, sucessores e incapaz. Não sendo possível ou existindo interesses destes ou dos sócios remanescentes, o valor de seus haveres será apurado e liquidado com base na situação patrimonial da sociedade, à data da resolução, verificada em balanço geral específico para esse fim. (Artigos 1.028 e 1.031, CC/2002).

16ª. – A sócia Sra. **ANNA PAULA LIMA SOARES**, declara sob as penas da lei, que de não está impedido de exercer a administração da sociedade, por lei especial, ou em virtude de condenação criminal, ou por se encontrar sob os efeitos dela, a pena que vede, ainda que temporariamente, o acesso a cargos públicos; ou por crime falimentar, de prevaricação, peita

ou suborno, concussão, peculato, ou contra economia popular, contra o sistema financeiro nacional, contra as normas de defesa da concorrência, contra as relações de consumo, fé pública, ou a propriedade (Art. 1.011, § 1º, CC/2002).

17ª. – A sócia elege o foro de Imperatriz, Estado Maranhão, para dirimir eventuais dúvidas inerentes ao presente contrato. Com expressão renúncia de qualquer outro, por mais privilegiado que seja. (Art. 53, III, "e" do Dec. 1.800/96)

E, por estarem justo e contratados, assinam o presente instrumento, lavrado em 01 (uma) via de igual teor e forma, processando-se em seguida os devidos registros.

Imperatriz – MA. 01 de julho de 2020.

ROBERTO PEREIRA SOARES

ANNA PAULA LIMA SOARES

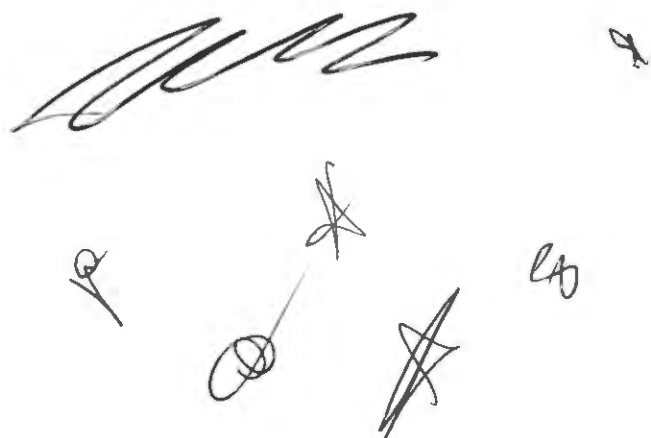



ASSINATURA ELETRÔNICA

Certificamos que o ato da empresa A. P. L. SOARES CONSTRUTORA LTDA consta assinado digitalmente por:

IDENTIFICAÇÃO DO(S) ASSINANTE(S)	
CPF	Nome
05851277351	ANNA PAULA LIMA SOARES
26981327368	ROBERTO PEREIRA SOARES

CERTIFICO O REGISTRO EM 20/08/2020 22:43 SOB Nº 20200570960.
PROTOCOLO: 200570960 DE 20/08/2020 15:43.
CÓDIGO DE VERIFICAÇÃO: 12003787397. NIRE: 21200758818.
A. P. L. SOARES CONSTRUTORA LTDA

JUCEMA

LÍLIAN THERESA RODRIGUES MENDONÇA
SECRETÁRIA-GERAL
SÃO LUÍS, 20/08/2020
www.empresafacil.ma.gov.br

REPUBLICA FEDERATIVA DO BRASIL
 MINISTERIO DA INFRAESTRUTURA
 DEPARTAMENTO NACIONAL DE TRANSITO
 CARTEIRA NACIONAL DE HABILITACAO

VALIDA EM TODO O TERRITORIO NACIONAL
 1994234716

Nome: ANNA PAULA LIMA SOARES

DOC. IDENTIDADE / ORG. EMISSOR / UF: 0166933220016 SESP MA

CPF: 058.512.773-51 DATA NASCIMENTO: 28/10/1996

FILIAÇÃO: ROBERTO PEREIRA SOARES
 SORAIA DE LIMA SOARES

PERMISSÃO: ACC CAT. HAB. AB

NP REGISTRO: 06469912792 VALIDADE: 10/07/2025 1ª HABILITACAO: 25/09/2015

OBSERVAÇÕES

Assinatura do Portador: Anna Paula Lima Soares

LOCAL: SAO LUIS, MA DATA EMISSAO: 13/07/2020

Assinatura do Emissor: [Assinatura]

02837796810
 MA042533465

MARANHÃO

PROIBIDO PLASTIFICAR
 1994234716

6º OFÍCIO EXTRAJUDICIAL DE IMPERATRIZ
 Rua Urbano Santos, 155, Aracá | Office, Centro, Imperatriz-MA, CEP - 85600-410
 Fone: (99) 3523-2173 | (99) 99155-2929 | 6oficio.imp@gmail.com

100 Anos

Poder Judiciário TJMA Selo:
 AUTENT0304457K0NGUKIOKDK061,
 15/06/2021 12:47:24, Atq: 13,10, Total
 R\$ 5,12 Emol R\$ 4,63 FERC R\$ 0,13
 FADEP R\$ 0,18 FEMP R\$ 0,18
 Consulte em <https://selo.tjma.jus.br>

6º OFÍCIO EXTRAJUDICIAL DE IMPERATRIZ
 Rua Urbano Santos, 155, Aracá | Office, Centro, Imperatriz-MA, CEP - 85600-410
 Fone: (99) 3523-2173 | (99) 99155-2929 | 6oficio.imp@gmail.com

100 Anos

AUTENTICAÇÃO
 Pedido: 343.123
 A presente fotocópia é reprodução fiel do documento
 que me foi apresentado. Dou Fé. Valores cobrados: 4,63 + 0,13 + 0,36 =
 5,12
 Imperatriz - MA, 15 de junho de 2021

Cleodomar Alexandre Siqueira Neto - Escrevente Autorizado

[Handwritten signatures and scribbles]



REPÚBLICA FEDERATIVA DO BRASIL

CADASTRO NACIONAL DA PESSOA JURÍDICA

NÚMERO DE INSCRIÇÃO 01.497.264/0001-65 MATRIZ		COMPROVANTE DE INSCRIÇÃO E DE SITUAÇÃO CADASTRAL		DATA DE ABERTURA 24/10/1996	
NOME EMPRESARIAL A. P. L. SOARES CONSTRUTORA LTDA					
TÍTULO DO ESTABELECIMENTO (NOME DE FANTASIA) A. P. L. SOARES CONSTRUTORA					PORTE EPP
CÓDIGO E DESCRIÇÃO DA ATIVIDADE ECONÔMICA PRINCIPAL 71.12-0-00 - Serviços de engenharia (Dispensada *)					
CÓDIGO E DESCRIÇÃO DAS ATIVIDADES ECONÔMICAS SECUNDÁRIAS 37.02-9-00 - Atividades relacionadas a esgoto, exceto a gestão de redes 38.11-4-00 - Coleta de resíduos não-perigosos 41.20-4-00 - Construção de edifícios 42.11-1-01 - Construção de rodovias e ferrovias 42.11-1-02 - Pintura para sinalização em pistas rodoviárias e aeroportos 42.12-0-00 - Construção de obras de arte especiais 42.13-8-00 - Obras de urbanização - ruas, praças e calçadas 42.21-9-02 - Construção de estações e redes de distribuição de energia elétrica 42.22-7-01 - Construção de redes de abastecimento de água, coleta de esgoto e construções correlatas, exceto obras de irrigação 42.92-8-01 - Montagem de estruturas metálicas 42.99-5-01 - Construção de instalações esportivas e recreativas 42.99-5-99 - Outras obras de engenharia civil não especificadas anteriormente 43.11-8-01 - Demolição de edifícios e outras estruturas 43.11-8-02 - Preparação de canteiro e limpeza de terreno 43.12-6-00 - Perfurações e sondagens 43.13-4-00 - Obras de terraplenagem 43.19-3-00 - Serviços de preparação do terreno não especificados anteriormente 43.21-5-00 - Instalação e manutenção elétrica 43.22-3-01 - Instalações hidráulicas, sanitárias e de gás 43.22-3-03 - Instalações de sistema de prevenção contra incêndio					
CÓDIGO E DESCRIÇÃO DA NATUREZA JURÍDICA 206-2 - Sociedade Empresária Limitada					
LOGRADOURO AV DORGIVAL PINHEIRO DE SOUSA		NÚMERO 917	COMPLEMENTO ANDAR 1. SALA B		
CEP 65.903-270	BAIRRO/DISTRITO CENTRO	MUNICÍPIO IMPERATRIZ	UF MA		
ENDEREÇO ELETRÔNICO APL.CONSTRUTORA@OUTLOOK.COM.		TELEFONE (99) 3524-0763/ (99) 9122-8273			
ENTE FEDERATIVO RESPONSÁVEL (EFR) *****					
SITUAÇÃO CADASTRAL ATIVA			DATA DA SITUAÇÃO CADASTRAL 03/11/2005		
MOTIVO DE SITUAÇÃO CADASTRAL					
SITUAÇÃO ESPECIAL *****			DATA DA SITUAÇÃO ESPECIAL *****		

Aprovado pela Instrução Normativa RFB nº 1.863, de 27 de dezembro de 2018.

Emitido no dia 04/05/2021 às 08:44:48 (data e hora de Brasília).

Página: 1/2



REPÚBLICA FEDERATIVA DO BRASIL

CADASTRO NACIONAL DA PESSOA JURÍDICA

NÚMERO DE INSCRIÇÃO 01.497.264/0001-65 MATRIZ	COMPROVANTE DE INSCRIÇÃO E DE SITUAÇÃO CADASTRAL	DATA DE ABERTURA 24/10/1996
---	---	--------------------------------

NOME EMPRESARIAL A. P. L. SOARES CONSTRUTORA LTDA
--

CÓDIGO E DESCRIÇÃO DAS ATIVIDADES ECONÔMICAS SECUNDÁRIAS 43.29-1-99 - Outras obras de instalações em construções não especificadas anteriormente 43.30-4-01 - Impermeabilização em obras de engenharia civil 43.30-4-04 - Serviços de pintura de edifícios em geral 43.91-6-00 - Obras de fundações 43.99-1-01 - Administração de obras 43.99-1-05 - Perfuração e construção de poços de água 43.99-1-99 - Serviços especializados para construção não especificados anteriormente 47.41-5-00 - Comércio varejista de tintas e materiais para pintura (Dispensada *) 47.42-3-00 - Comércio varejista de material elétrico (Dispensada *) 47.44-0-01 - Comércio varejista de ferragens e ferramentas (Dispensada *) 47.44-0-03 - Comércio varejista de materiais hidráulicos (Dispensada *) 47.44-0-04 - Comércio varejista de cal, areia, pedra britada, tijolos e telhas 47.44-0-05 - Comércio varejista de materiais de construção não especificados anteriormente 47.44-0-99 - Comércio varejista de materiais de construção em geral (Dispensada *) 71.11-1-00 - Serviços de arquitetura (Dispensada *) 71.19-7-01 - Serviços de cartografia, topografia e geodésia (Dispensada *) 77.11-0-00 - Locação de automóveis sem condutor 77.32-2-01 - Aluguel de máquinas e equipamentos para construção sem operador, exceto andaimes 77.32-2-02 - Aluguel de andaimes
--

CÓDIGO E DESCRIÇÃO DA NATUREZA JURÍDICA 206-2 - Sociedade Empresária Limitada
--

LOGRADOURO AV DORGIVAL PINHEIRO DE SOUSA	NÚMERO 917	COMPLEMENTO ANDAR 1. SALA B
---	---------------	--------------------------------

CEP 65.903-270	BAIRRO/DISTRITO CENTRO	MUNICÍPIO IMPERATRIZ	UF MA
-------------------	---------------------------	-------------------------	----------

ENDEREÇO ELETRÔNICO APL.CONSTRUTORA@OUTLOOK.COM.	TELEFONE (99) 3524-0763/ (99) 9122-8273
---	--

ENTE FEDERATIVO RESPONSÁVEL (EFR) *****
--

SITUAÇÃO CADASTRAL ATIVA	DATA DA SITUAÇÃO CADASTRAL 03/11/2005
-----------------------------	--

MOTIVO DE SITUAÇÃO CADASTRAL

SITUAÇÃO ESPECIAL *****	DATA DA SITUAÇÃO ESPECIAL *****
----------------------------	------------------------------------

(*) A dispensa de alvarás e licenças é direito do empreendedor que atende aos requisitos constantes na Resolução CGSIM nº 51, de 11 de junho de 2019, ou da legislação própria encaminhada ao CGSIM pelos entes federativos, não tendo a Receita Federal qualquer responsabilidade quanto às atividades dispensadas.

Aprovado pela Instrução Normativa RFB nº 1.863, de 27 de dezembro de 2018.

Emitido no dia 04/05/2021 às 08:44:48 (data e hora de Brasília).

Página: 2/2

Consulta Quadro de Sócios e Administradores - QSA

CNPJ: 01.497.264/0001-65
NOME EMPRESARIAL: A. P. L. SOARES CONSTRUTORA LTDA
CAPITAL SOCIAL: R\$500.000,00 (Quinhentos mil reais)

O Quadro de Sócios e Administradores(QSA) constante da base de dados do Cadastro Nacional da Pessoa Jurídica (CNPJ) é o seguinte:

Nome/Nome Empresarial: ANNA PAULA LIMA SOARES
Qualificação: 49-Sócio-Administrador

Para informações relativas à participação no QSA, acessar o e-CAC com certificado digital ou comparecer a uma unidade da RFB.

Emitido no dia 04/05/2021 às 08:45 (data e hora de Brasília).





MINISTÉRIO DA FAZENDA
Secretaria da Receita Federal do Brasil
Procuradoria-Geral da Fazenda Nacional

**CERTIDÃO POSITIVA COM EFEITOS DE NEGATIVA DE DÉBITOS RELATIVOS AOS TRIBUTOS
 FEDERAIS E À DÍVIDA ATIVA DA UNIÃO**

Nome: A. P. L. SOARES CONSTRUTORA LTDA
CNPJ: 01.497.264/0001-65

Ressalvado o direito de a Fazenda Nacional cobrar e inscrever quaisquer dívidas de responsabilidade do sujeito passivo acima identificado que vierem a ser apuradas, é certificado que:

1. não constam pendências relativas aos débitos administrados pela Secretaria da Receita Federal do Brasil (RFB); e
2. constam nos sistemas da Procuradoria-Geral da Fazenda Nacional (PGFN) débitos inscritos em Dívida Ativa da União (DAU) com exigibilidade suspensa nos termos do art. 151 da Lei nº 5.172, de 25 de outubro de 1966 - Código Tributário Nacional (CTN), ou garantidos mediante bens ou direitos, ou com embargos da Fazenda Pública em processos de execução fiscal, ou objeto de decisão judicial que determina sua desconsideração para fins de certificação da regularidade fiscal.

Conforme disposto nos arts. 205 e 206 do CTN, este documento tem os mesmos efeitos da certidão negativa.

Esta certidão é válida para o estabelecimento matriz e suas filiais e, no caso de ente federativo, para todos os órgãos e fundos públicos da administração direta a ele vinculados. Refere-se à situação do sujeito passivo no âmbito da RFB e da PGFN e abrange inclusive as contribuições sociais previstas nas alíneas 'a' a 'd' do parágrafo único do art. 11 da Lei nº 8.212, de 24 de julho de 1991.

A aceitação desta certidão está condicionada à verificação de sua autenticidade na Internet, nos endereços <<http://rfb.gov.br>> ou <<http://www.pgfn.gov.br>>.

Certidão emitida gratuitamente com base na Portaria Conjunta RFB/PGFN nº 1.751, de 2/10/2014.
 Emitida às 17:21:11 do dia 28/01/2021 <hora e data de Brasília>.
 Válida até 27/07/2021.

Código de controle da certidão: **D64E.F264.D025.4F57**
 Qualquer rasura ou emenda invalidará este documento.



000616

**GOVERNO DO ESTADO DO MARANHÃO
SECRETARIA DE ESTADO DA FAZENDA****CERTIDÃO POSITIVA DE DÉBITOS COM EFEITO DE NEGATIVA**

Nº Certidão: 184012/21

Data da

14/07/2021 17:38:58

Inscrição Estadual: 121526798

CPF/CNPJ: 01497264000165

Razão Social: A P L SOARES CONSTRUTORA LTDA

Endereço: AVE DORGIVAL PINHEIRO DE SOUSA, 917 ANDAR 1 SALA B CEP: 65903270

Telefone: (99)35240763

Município: IMPERATRIZ

UF: MA

Certificamos que, após a realização das consultas procedidas no sistema desta Secretaria, substanciado pelo art. 240 a 242, da lei nº 7.799, de 19/12/2002 e disposto no artigo 205 da lei nº 5.172, de 25 de outubro de 1966 (Código Tributário Nacional), constam crédito tributário, não vencidos ou com exigibilidade suspensa, conforme indicados, em desfavor do sujeito passivo acima identificado. Ressalvado, todavia, à Fazenda Pública Estadual o direito da cobrança de dívidas que venham a ser apuradas e não alcançadas pela decadência.

DESCRIÇÃO DOS DÉBITOS			
TIPO	DOCUMENTO	DATA EMISSÃO	SITUAÇÃO
AUTO DE INFRACAO	351664452	30/04/2016	IMPUGNADO
AUTO DE INFRACAO	351664453	30/04/2016	IMPUGNADO
AUTO DE INFRACAO	351667773	10/05/2016	IMPUGNADO
AUTO DE INFRACAO	351668124	11/05/2016	IMPUGNADO
AUTO DE INFRACAO	351668115	11/05/2016	IMPUGNADO
AUTO DE INFRACAO	352039828	01/06/2016	IMPUGNADO
AUTO DE INFRACAO	353071605	30/06/2016	IMPUGNADO
AUTO DE INFRACAO	353108495	25/08/2016	IMPUGNADO
AUTO DE INFRACAO	353118614	26/08/2016	IMPUGNADO
AUTO DE INFRACAO	353139746	27/09/2016	IMPUGNADO
AUTO DE INFRACAO	353161087	26/10/2016	IMPUGNADO
AUTO DE INFRACAO	353180820	26/11/2016	IMPUGNADO
AUTO DE INFRACAO	353202384	27/12/2016	IMPUGNADO
AUTO DE INFRACAO	353221441	26/01/2017	IMPUGNADO
AUTO DE INFRACAO	353241806	05/03/2017	IMPUGNADO
AUTO DE INFRACAO	353296410	18/03/2017	IMPUGNADO
AUTO DE INFRACAO	353287551	18/03/2017	IMPUGNADO
AUTO DE INFRACAO	353262738	18/03/2017	IMPUGNADO
AUTO DE INFRACAO	353292853	18/03/2017	IMPUGNADO
AUTO DE INFRACAO	353344311	18/03/2017	IMPUGNADO
AUTO DE INFRACAO	353315369	18/03/2017	IMPUGNADO



000617

GOVERNO DO ESTADO DO MARANHÃO SECRETARIA DE ESTADO DA FAZENDA

CERTIDÃO POSITIVA DE DÉBITOS COM EFEITO DE NEGATIVA

Nº Certidão: 184012/21

Data da

14/07/2021 17:38:58

Inscrição Estadual: 121526798

CPF/CNPJ: 01497264000165

Razão Social: A P L SOARES CONSTRUTORA LTDA

Endereço: AVE DORGIVAL PINHEIRO DE SOUSA, 917 ANDAR 1 SALA B CEP: 65903270

Telefone: (99)35240763

Município: IMPERATRIZ

UF: MA

Certificamos que, após a realização das consultas procedidas no sistema desta Secretaria, substanciado pelo art. 240 a 242, da lei nº 7.799, de 19/12/2002 e disposto no artigo 205 da lei nº 5.172, de 25 de outubro de 1966 (Código Tributário Nacional), constam crédito tributário, não vencidos ou com exigibilidade suspensa, conforme indicados, em desfavor do sujeito passivo acima identificado. Ressalvado, todavia, à Fazenda Pública Estadual o direito da cobrança de dívidas que venham a ser apuradas e não alcançadas pela decadência.

DESCRIÇÃO DOS DÉBITOS			
TIPO	DOCUMENTO	DATA EMISSÃO	SITUAÇÃO
AUTO DE INFRACAO	353367284	01/04/2017	IMPUGNADO
AUTO DE INFRACAO	353395833	29/04/2017	IMPUGNADO
AUTO DE INFRACAO	353424513	27/05/2017	IMPUGNADO
AUTO DE INFRACAO	353456086	01/07/2017	IMPUGNADO
AUTO DE INFRACAO	353484347	26/07/2017	IMPUGNADO
AUTO DE INFRACAO	353525902	26/08/2017	IMPUGNADO
AUTO DE INFRACAO	471763000577	25/09/2017	PARCELADO
AUTO DE INFRACAO	353562717	27/09/2017	IMPUGNADO
AUTO DE INFRACAO	353555396	27/09/2017	IMPUGNADO
AUTO DE INFRACAO	353577151	06/10/2017	IMPUGNADO
AUTO DE INFRACAO	353577166	06/10/2017	IMPUGNADO
AUTO DE INFRACAO	353577165	06/10/2017	IMPUGNADO
AUTO DE INFRACAO	353577160	06/10/2017	IMPUGNADO
AUTO DE INFRACAO	353577157	06/10/2017	IMPUGNADO
AUTO DE INFRACAO	353577167	06/10/2017	IMPUGNADO
AUTO DE INFRACAO	353577146	06/10/2017	IMPUGNADO
AUTO DE INFRACAO	353577145	06/10/2017	IMPUGNADO
AUTO DE INFRACAO	353577150	06/10/2017	IMPUGNADO
AUTO DE INFRACAO	353577153	06/10/2017	IMPUGNADO
AUTO DE INFRACAO	353577159	06/10/2017	IMPUGNADO
AUTO DE INFRACAO	353577161	06/10/2017	IMPUGNADO



**GOVERNO DO ESTADO DO MARANHÃO
SECRETARIA DE ESTADO DA FAZENDA**

CERTIDÃO POSITIVA DE DÉBITOS COM EFEITO DE NEGATIVA

Nº Certidão: 184012/21

Data da

14/07/2021 17:38:58

Inscrição Estadual: 121526798

CPF/CNPJ: 01497264000165

Razão Social: A P L SOARES CONSTRUTORA LTDA

Endereço: AVE DORGIVAL PINHEIRO DE SOUSA, 917 ANDAR 1 SALA B CEP: 65903270

Telefone: (99)35240763

Município: IMPERATRIZ

UF: MA

Certificamos que, após a realização das consultas procedidas no sistema desta Secretaria, substanciado pelo art. 240 a 242, da lei nº 7.799, de 19/12/2002 e disposto no artigo 205 da lei nº 5.172, de 25 de outubro de 1966 (Código Tributário Nacional), constam crédito tributário, não vencidos ou com exigibilidade suspensa, conforme indicados, em desfavor do sujeito passivo acima identificado. Ressalvado, todavia, à Fazenda Pública Estadual o direito da cobrança de dívidas que venham a ser apuradas e não alcançadas pela decadência.

DESCRIÇÃO DOS DÉBITOS			
TIPO	DOCUMENTO	DATA EMISSÃO	SITUAÇÃO
AUTO DE INFRACAO	353577155	06/10/2017	IMPUGNADO
AUTO DE INFRACAO	353577158	06/10/2017	IMPUGNADO
AUTO DE INFRACAO	353577149	06/10/2017	IMPUGNADO
AUTO DE INFRACAO	353577164	06/10/2017	IMPUGNADO
AUTO DE INFRACAO	353577163	06/10/2017	IMPUGNADO
AUTO DE INFRACAO	353577148	06/10/2017	IMPUGNADO
AUTO DE INFRACAO	353577152	06/10/2017	IMPUGNADO
AUTO DE INFRACAO	353577162	06/10/2017	IMPUGNADO
AUTO DE INFRACAO	353577147	06/10/2017	IMPUGNADO
AUTO DE INFRACAO	353577154	06/10/2017	IMPUGNADO
AUTO DE INFRACAO	353577156	06/10/2017	IMPUGNADO
AUTO DE INFRACAO	353577144	06/10/2017	IMPUGNADO
AUTO DE INFRACAO	357771413	27/03/2018	IMPUGNADO
AUTO DE INFRACAO	357804534	27/04/2018	IMPUGNADO
AUTO DE INFRACAO	357823396	04/06/2018	IMPUGNADO
AUTO DE INFRACAO	357887157	25/08/2018	IMPUGNADO
AUTO DE INFRACAO	357933573	27/10/2018	IMPUGNADO
AUTO DE INFRACAO	357965502	27/11/2018	IMPUGNADO
AUTO DE INFRACAO	357981780	27/12/2018	IMPUGNADO
AUTO DE INFRACAO	357986676	27/12/2018	IMPUGNADO
AUTO DE INFRACAO	358007524	25/01/2019	IMPUGNADO



000619

GOVERNO DO ESTADO DO MARANHÃO SECRETARIA DE ESTADO DA FAZENDA

CERTIDÃO POSITIVA DE DÉBITOS COM EFEITO DE NEGATIVA

Nº Certidão: 184012/21

Data da

14/07/2021 17:38:58

Inscrição Estadual: 121526798

CPF/CNPJ: 01497264000165

Razão Social: A P L SOARES CONSTRUTORA LTDA

Endereço: AVE DORGIVAL PINHEIRO DE SOUSA, 917 ANDAR 1 SALA B CEP: 65903270

Telefone: (99)35240763

Município: IMPERATRIZ

UF: MA

Certificamos que, após a realização das consultas procedidas no sistema desta Secretaria, substanciado pelo art. 240 a 242, da lei nº 7.799, de 19/12/2002 e disposto no artigo 205 da lei nº 5.172, de 25 de outubro de 1966 (Código Tributário Nacional), constam crédito tributário, não vencidos ou com exigibilidade suspensa, conforme indicados, em desfavor do sujeito passivo acima identificado. Ressalvado, todavia, à Fazenda Pública Estadual o direito da cobrança de dívidas que venham a ser apuradas e não alcançadas pela decadência.

DESCRIÇÃO DOS DÉBITOS			
TIPO	DOCUMENTO	DATA EMISSÃO	SITUAÇÃO
AUTO DE INFRACAO	358009603	26/01/2019	IMPUGNADO
AUTO DE INFRACAO	358038371	28/02/2019	IMPUGNADO
AUTO DE INFRACAO	358036417	28/02/2019	IMPUGNADO
AUTO DE INFRACAO	358062140	27/03/2019	IMPUGNADO
AUTO DE INFRACAO	358059560	27/03/2019	IMPUGNADO
AUTO DE INFRACAO	358084056	27/04/2019	IMPUGNADO
AUTO DE INFRACAO	358106436	28/05/2019	IMPUGNADO
AUTO DE INFRACAO	358129050	26/06/2019	IMPUGNADO
AUTO DE INFRACAO	358167289	27/08/2019	IMPUGNADO
AUTO DE INFRACAO	358170537	28/08/2019	IMPUGNADO

Validade da Certidão: 120 (cento e vinte) dias: 11/11/2021.

A autenticidade desta certidão deverá ser confirmada no endereço:

<http://portal.sefaz.ma.gov.br/>, clicando no item "Certidões" e em seguida em "Validação de Certidão Negativa de Débito".

CERTIDÃO EMITIDA GRATUITAMENTE.

Data Impressão: 14/07/2021 17:38:58



000620

**GOVERNO DO ESTADO DO MARANHÃO
SECRETARIA DE ESTADO DA FAZENDA****CERTIDÃO POSITIVA DE DÍVIDA ATIVA COM EFEITO DE NEGATIVA**

Nº Certidão: 047529/21

Data da

12/07/2021 14:38:19

Inscrição Estadual: 121526798

CPF/CNPJ:01497264000165

Razão Social: A P L SOARES CONSTRUTORA LTDA

Endereço: AVE DORGIVAL PINHEIRO DE SOUSA, 917 ANDAR 1 SALA B CEP: 65903270

Telefone: (99)35240763

Município: IMPERATRIZ

UF: MA

Certificamos que, após a realização das consultas procedidas no sistema desta Secretaria e na forma do disposto do artigo 156 da lei nº 2.231 de 29/12/1962, substanciado pelos, 240 a 242, da lei nº 7.799, de 19/12/2002, bem como prescreve no artigo 206 da lei nº 5.172, de 25 de outubro de 1966 (Código Tributário Nacional), constam em nome do sujeito passivo acima identificado débitos inscritos na Dívida Ativa com exigibilidade suspensa, conforme indicado acima.

DESCRIÇÃO DOS DÉBITOS

TIPO	DOCUMENTO	DATA EMISSÃO	SITUAÇÃO
AUTO DE INFRAÇÃO	471763000577	25/09/2017	PARCELADO

Validade da Certidão: 120 (cento e vinte) dias: 09/11/2021.

A autenticidade desta certidão deverá ser confirmada no endereço:

<http://portal.sefaz.ma.gov.br/>, clicando no item "Certidões" e em seguida em "Validação de Certidão Negativa de Dívida Ativa".**CERTIDÃO EMITIDA GRATUITAMENTE.**

Data Impressão: 12/07/2021 14:38:19

000621



PREFEITURA DE IMPERATRIZ
SECRETARIA MUNICIPAL DE FAZENDA
Rua Godofredo Viana, N°750, Centro – Imperatriz (MA)
CNPJ: 06.158.455/0001-16



CERTIDÃO NEGATIVA DE DÉBITOS - CND

Número: 00000947462021

Data de expedição: 19/07/2021 17:42:17

A Prefeitura do Município de Imperatriz – MA, por intermédio do departamento de arrecadação, CERTIFICA que o contribuinte **A. P. L. SOARES CONSTRUTORA LTDA** que possui o CNPJ **01.497.264/0001-65** abaixo qualificado, encontra-se em situação regular perante a FAZENDA PÚBLICA MUNICIPAL, não constando débitos referentes a Tributos municipais, inscritos ou não em Dívida Ativa, até a presente data. Reserva-se o direito de a Fazenda Municipal cobrar dívidas posteriormente comprovadas, hipótese prevista no Código Tributário Municipal - CTM.

DADOS DA EMPRESA:

CNPJ: 01.497.264/0001-65

Razão Social: A. P. L. SOARES CONSTRUTORA LTDA

Endereço: AVENIDA DORGIVAL PINHEIRO DE SOUSA

Número: 917

Bairro: CENTRO

Município: IMPERATRIZ

Estado: MA

Regime tributário:
SIMPLES NACIONAL

Data de início de atividade:
24/10/1996

Código de validação: 9403BF760371A134036A402709FF830A

Data de validade da certidão: 17/09/2021

Finalidade: CND

Handwritten signatures and initials:
A large signature at the bottom center.
Initials 'V', 'D', 'CB' and other marks scattered on the right side.

[Voltar](#)[Imprimir](#)**Certificado de Regularidade do FGTS -
CRF**

Inscrição: 01.497.264/0001-65
Razão Social: A P L SOARES CONSTRUTORA LTDA
Endereço: AV DORGIVAL PINHEIRO DE SOUSA 917 / CENTRO / IMPERATRIZ / MA / 65903-270

A Caixa Econômica Federal, no uso da atribuição que lhe confere o Art. 7, da Lei 8.036, de 11 de maio de 1990, certifica que, nesta data, a empresa acima identificada encontra-se em situação regular perante o Fundo de Garantia do Tempo de Serviço - FGTS.

O presente Certificado não servirá de prova contra cobrança de quaisquer débitos referentes a contribuições e/ou encargos devidos, decorrentes das obrigações com o FGTS.

Validade: 10/04/2021 a 07/08/2021

Certificação Número: 2021041003141616356845

Informação obtida em 04/05/2021 08:46:43

A utilização deste Certificado para os fins previstos em Lei esta condicionada a verificação de autenticidade no site da Caixa: www.caixa.gov.br

PODER JUDICIÁRIO
JUSTIÇA DO TRABALHO**CERTIDÃO NEGATIVA DE DÉBITOS TRABALHISTAS**

Nome: A. P. L. SOARES CONSTRUTORA LTDA (MATRIZ E FILIAIS)
CNPJ: 01.497.264/0001-65
Certidão nº: 17873559/2021
Expedição: 03/06/2021, às 10:25:39
Validade: 29/11/2021 - 180 (cento e oitenta) dias, contados da data de sua expedição.

Certifica-se que **A. P. L. SOARES CONSTRUTORA LTDA (MATRIZ E FILIAIS)**, inscrito(a) no CNPJ sob o nº **01.497.264/0001-65**, **NÃO CONSTA** do Banco Nacional de Devedores Trabalhistas.

Certidão emitida com base no art. 642-A da Consolidação das Leis do Trabalho, acrescentado pela Lei nº 12.440, de 7 de julho de 2011, e na Resolução Administrativa nº 1470/2011 do Tribunal Superior do Trabalho, de 24 de agosto de 2011.

Os dados constantes desta Certidão são de responsabilidade dos Tribunais do Trabalho e estão atualizados até 2 (dois) dias anteriores à data da sua expedição.

No caso de pessoa jurídica, a Certidão atesta a empresa em relação a todos os seus estabelecimentos, agências ou filiais.

A aceitação desta certidão condiciona-se à verificação de sua autenticidade no portal do Tribunal Superior do Trabalho na Internet (<http://www.tst.jus.br>).

Certidão emitida gratuitamente.

INFORMAÇÃO IMPORTANTE

Do Banco Nacional de Devedores Trabalhistas constam os dados necessários à identificação das pessoas naturais e jurídicas inadimplentes perante a Justiça do Trabalho quanto às obrigações estabelecidas em sentença condenatória transitada em julgado ou em acordos judiciais trabalhistas, inclusive no concernente aos recolhimentos previdenciários, a honorários, a custas, a emolumentos ou a recolhimentos determinados em lei; ou decorrentes de execução de acordos firmados perante o Ministério Público do Trabalho ou Comissão de Conciliação Prévia.



PREFEITURA MUNICIPAL DE IMPERATRIZ

SECRETARIA MUNICIPAL DA FAZENDA

DADOS CADASTRAIS DO CONTRIBUINTE

DADOS GERAIS

TIPO DE PESSOA:	JURÍDICA	CNPJ:	01497264000165
NOME EMPRESARIAL:	A. P. L. SOARES CONSTRUTORA LTDA		
NOME FANTASIA:	A. P. L. SOARES CONSTRUTORA		
INSCRIÇÃO MUNICIPAL:	40511	SITUAÇÃO CADASTRAL:	Ativo
NATUREZA JURÍDICA:	2062 - SOCIEDADE EMPRESÁRIA LIMITADA		
CBO:			
DOC. CONSTITUIÇÃO:	CONTRATO SOCIAL	ÚLT. ATUAL. CONTR.	21/08/2020
ÓRGÃO DE REGISTRO:	NºO REGISTRADO -	NIRE:	21200758818
CAPITAL SOCIAL:	500.000,00	INSCRIÇÃO ESTADUAL:	
REG. TRIBUTÁRIO:	Simplex Nacional	TIPO ESTABELECIMENTO:	Sede / Matriz
SUBSTITUTO TRIBUTÁRIO:	NºO	REGIME PAGAMENTO:	DE COMPETENCIA
INSCR. MUNIC. PRINCIPAL:	SIM	TIPO ENQUADRAMENTO:	EPP
LIVRO:		DATA DO REGISTRO:	24/10/1996
ATV. LICENCIADA VINCULADA:			

TIPO PORTE: -

ENDEREÇOS

ENDEREÇO ESTABELECIMENTO

TIPO DE LOCALIZAÇÃO:	ZONA URBANA	USO DO IMÓVEL:	PROPRIO
TIPO DE IMÓVEL:	COMERCIAL	INSC. IMOBILIÁRIA:	010193
CIDADE/UF:	IMPERATRIZ / MA	NÚMERO:	917
ENDEREÇO:	AV DORGIVAL PINHEIRO DE SOUSA	CEP:	65903270
COMPLEMENTO:	ANDAR 1. SALA B	BAIRRO:	CENTRO
POVOADO:		ZONA RURAL:	
CCIR:		NIRF:	
DATUM REFERÊNCIA:		LATITUDE:	
LONGITUDE:			

ENDEREÇO CORRESPONDÊNCIA

CIDADE/UF:	IMPERATRIZ / MA	NÚMERO:	00917
ENDEREÇO:	AV DORGIVAL PINHEIRO DE SOUSA	CEP:	65903270
COMPLEMENTO:	ANDAR:01:SALA:A	BAIRRO:	CENTRO

CONTATOS

TIPO DE CONTATO	DESCRIÇÃO
E-MAIL	rpconstrutora1@outlook.com
TELEFONE	(99) 991228273
TELEFONE	(99) 91228273

Handwritten signatures and initials at the bottom right of the page.

ATIVIDADES DESENVOLVIDAS		
OBJETO SOCIAL		
OBRAS DE URBANIZACAO - RUAS, PRACAS E CALCADAS;ATIVIDADES RELACIONADAS A ESGOTO, EXCETO A GESTAO DE REDES;COLETA DE RESIDUOS NAO-PERIGOSOS;CONSTRUCAO DE EDIFICIOS;CONSTRUCAO DE RODOVIAS E		
FORMA DE ATUAÇÃO		
Estabelecimento Fixo		
LISTA DE ATIVIDADES		
CÓDIGO CNAE	DESCRIÇÃO	PRINCIPAL
421380000	OBRAS DE URBANIZACAO - RUAS, PRACAS E CALCADAS	
370290000	ATIVIDADES RELACIONADAS A ESGOTO, EXCETO A GESTAO DE REDES	
381140000	COLETA DE RESIDUOS NAO-PERIGOSOS	
412040000	CONSTRUCAO DE EDIFICIOS	
421110100	CONSTRUCAO DE RODOVIAS E FERROVIAS	
421110200	PINTURA PARA SINALIZACAO EM PISTAS RODOVIARIAS E AEROPORTOS	
421200000	CONSTRUCAO DE OBRAS-DE-ARTE ESPECIAIS	
439910100	ADMINISTRACAO DE OBRAS	
422190200	CONSTRUCAO DE ESTACOES E REDES DE DISTRIBUICAO DE ENERGIA	
422270100	CONSTRUCAO DE REDES DE ABASTECIMENTO DE AGUA, COLETA DE	
431260000	PERFURACOES E SONDAGENS	
431930000	SERVICOS DE PREPARACAO DO TERRENO NAO ESPECIFICADOS	
432150000	INSTALACAO E MANUTENCAO ELETRICA	
432230300	INSTALACOES DE SISTEMA DE PREVENCAO CONTRA INCENDIO	
433040400	SERVIÇOS DE PINTURA DE EDIFÍCIOS EM GERAL	
439160000	OBRAS DE FUNDACOES	
439910500	PERFURACAO E CONSTRUCAO DE POCOS DE AGUA	
439919900	SERVICOS ESPECIALIZADOS PARA CONSTRUCAO NAO ESPECIFICADOS	
474409900	COMERCIO VAREJISTA DE MATERIAIS DE CONSTRUCAO EM GERAL	
432230100	INSTALACOES HIDRAULICAS, SANITARIAS E DE GAS	
429280100	MONTAGEM DE ESTRUTURAS METALICAS	
429959900	OUTRAS OBRAS DE ENGENHARIA CIVIL NAO ESPECIFICADAS	
429950100	CONSTRUCAO DE INSTALACOES ESPORTIVAS E RECREATIVAS	
431180100	DEMOLICAO DE EDIFICIOS E OUTRAS ESTRUTURAS	
431180200	PREPARACAO DE CANTEIRO E LIMPEZA DE TERRENO	
431340000	OBRAS DE TERRAPLENAGEM	
474400400	COMERCIO VAREJISTA DE CAL, AREIA, PEDRA BRITADA, TIJOLOS E	
474230000	COMERCIO VAREJISTA DE MATERIAL ELETRICO	
474400500	COMERCIO VAREJISTA DE MATERIAIS DE CONSTRUCAO NAO	
432919900	OUTRAS OBRAS DE INSTALACOES EM CONSTRUCOES NAO	
433040100	IMPERMEABILIZACAO EM OBRAS DE ENGENHARIA CIVIL	
711200000	SERVICOS DE ENGENHARIA	SIM
474150000	COMERCIO VAREJISTA DE TINTAS E MATERIAIS PARA PINTURA	
474400100	COMERCIO VAREJISTA DE FERRAGENS E FERRAMENTAS	
474400300	COMERCIO VAREJISTA DE MATERIAIS HIDRAULICOS	
711110000	SERVICOS DE ARQUITETURA	
711970100	SERVICOS DE CARTOGRAFIA, TOPOGRAFIA E GEODESIA	
773220200	ALUGUEL DE ANDAIMES	
773220100	ALUGUEL DE MAQUINAS E EQUIPAMENTOS PARA CONSTRUCAO SEM	
771100000	LOCACAO DE AUTOMOVEIS SEM CONDUTOR	

REPRESENTANTES E QSA			
REPRESENTANTES DA EMPRESA			
RESPONSABILIDADE	CPF/CNPJ	NOME/RAZÃO SOCIAL	
Legal	05851277351	ANNA PAULA LIMA SOARES	
Contábil	21543232353	JOSE DE JESUS MARQUES	
QUADRO SOCIETÁRIO/INTEGRANTES			
CPF/CNPJ	NOME	QUALIFICAÇÃO	PARTICIPAÇÃO
05851277351	ANNA PAULA LIMA SOARES	administrador	100%
ÁREA/HORÁRIO FUNCIONAMENTO			
IDENTIFICAÇÃO DO SOLO E DA ATIVIDADE			
ÁREA FÍSICA OCUPADA:	137,37m ²	QTD. DE SALAS:	1

QUADRAS E CINEMAS	
QUANTIDADE DE QUADRAS:	0
QUANTIDADE DE CINEMAS:	0

Local: IMPERATRIZ / MA , 18/05/2021

CPF/CNPJ: 01497264000165
 Nome/Razão: A. P. L. SOARES CONSTRUTORA LTDA
Contribuinte

Nome: JOSE HELIO DE BRITO

Servidor

[Handwritten signatures and initials]

REPÚBLICA FEDERATIVA DO BRASIL

ESTADO DO MARANHÃO
 PODER JUDICIÁRIO
 COMARCA DE IMPERATRIZ
 FÓRUM "MIN. HENRIQUE DE LA ROCQUE ALMEIDA"
 Rua Rui Barbosa, s/nº, Centro, Imperatriz-MA CEP 65900-440
 Tel.: (0**99) 3529-2039

SECRETARIA JUDICIAL DE DISTRIBUIÇÃO**CERTIDÃO DE FALÊNCIA**

USANDO da faculdade que me confere a Lei, **CERTIFICO** a requerimento verbal de pessoa interessada que, dando busca nos Livros de registro de **DISTRIBUIÇÃO** dos feitos, referentes à **FALÊNCIA OU CONCORDATA**, do mês de **junho de 1971** até a presente data, **13/07/2021 às 08h58**, **NÃO CONSTA** distribuição alguma de pedido de **FALÊNCIA** ou **CONCORDATA E/OU RECUPERAÇÃO JUDICIAL** contra **Á. P. L. SOARES CONSTRUTORA LTDA**, empresa estabelecida nesta cidade e comarca de Imperatriz, estado do Maranhão. Inscrita no CNPJ sob o nº 01.497.264/0001-65.

CERTIFICO, finalmente que a Secretaria Judicial de Distribuição a meu cargo, é a única existente nesta Cidade e Comarca de Imperatriz. **O referido é verdade, me reporto e dou fé.** Dada e passada a presente Certidão nesta Secretaria, Cidade e Comarca de Imperatriz, Estado do Maranhão, aos **13 (treze) dias do mês de 07 (julho) do ano de 2021 (Dois Mil e Vinte e Um)**. Eu, **Arlete dos Santos Sousa Martins**, _____, Auxiliar Judiciário, matrícula 116236, digitei e datei. Eu, **EDILENE BANDEIRA DE ARAÚJO**, Distribuidora Judicial desta Comarca, assino.

Obs.: Esta Certidão Judicial é válida por 60 (sessenta dias), emitida em uma única via, sem rasuras e mediante assinatura do servidor, conforme os Artigos 198 e 199 do Código de Normas.

Imperatriz, 13 de julho de 2021.



Edilene Bandeira de Araújo
 Edilene Bandeira de Araújo
 Secretária da Distribuição
 Mat: 180885

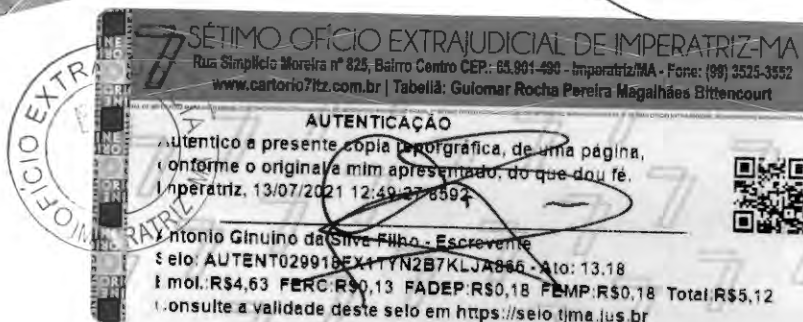



CERTIDÃO DE REGISTRO E QUITAÇÃO
PESSOA JURÍDICA
 Lei Federal Nº 5194 de 24 de Dezembro de 1966

CREA-MA

Nº 851584/2021

Emissão: 03/08/2021

Validade: 30/01/2022

Chave: 4YyyB

Conselho Regional de Engenharia e Agronomia do Estado do Maranhão

000628

CERTIFICAMOS que a Empresa mencionada encontra-se registrada neste Conselho, nos Termos da Lei 5.194/66, conforme os dados impressos nesta certidão. CERTIFICAMOS, ainda, que até a presente data, a referida pessoa jurídica e seu(s) responsável(is) técnico(s) estão quites com suas anuidades e demais obrigações junto ao Conselho Regional de Engenharia e Agronomia do Maranhão - CREA-MA, estando habilitada a exercer suas atividades, circunscrita à(s) atribuição(ões) de seu(s) responsável(veis) técnico(s).

Interessado(a)

Empresa: A.P. L. SOARESS CONSTRUTORA LTDA

CNPJ: 01.497.264/0001-65

Registro: 0005423910

Categoria: Matriz

Capital Social: R\$ 500.000,00

Data do Capital: 01/06/2020

Faixa: 3

Objetivo Social: SERVIÇOS DE ENGENHARIA; ATIVIDADES RELACIONADAS A ESGOTO, EXCETO A GESTÃO DE REDES; COLETA DE RESÍDUOS NÃO PERIGOSOS; CONSTRUÇÃO DE EDIFÍCIOS; CONSTRUÇÃO DE RODOVIAS E FERROVIAS; PINTURA PARA SINALIZAÇÃO EM PISTAS RODOVIÁRIAS E AEROPORTOS; CONSTRUÇÃO DE OBRAS DE ARTE ESPECIAIS; OUTRAS OBRAS DE URBANIZAÇÃO - RUAS, PRAÇAS E CALÇADAS; CONSTRUÇÃO DE ESTAÇÕES E REDES DE DISTRIBUIÇÃO DE ENERGIA ELÉTRICA; CONSTRUÇÃO DE REDES DE ABASTECIMENTO DE ÁGUA, COLETA DE ESGOTO E CONSTRUÇÕES CORRELATAS, EXCETO OBRAS DE IRRIGAÇÃO; MONTAGEM DE ESTRUTURAS METÁLICAS; CONSTRUÇÃO DE INSTALAÇÕES ESPORTIVAS E RECREATIVAS; OUTRAS OBRAS DE ENGENHARIA CIVIL NÃO ESPECIFICADAS ANTERIORMENTE (CONSTRUÇÃO DE ESTRUTURAS COM TIRANTES, OBRAS DE CONTENÇÃO, CONSTRUÇÃO DE CORTINAS DE PROTEÇÃO DE ENCOSTAS E MUROS DE ARRIMO, SUBDIVISÃO DE TERRAS COM BENFEITORIAS (P.EX. CONSTRUÇÃO DE VIAS, SERVIÇOS DE INFRAESTRUTURA, ETC); DEMOLIÇÃO DE EDIFÍCIOS E OUTRAS ESTRUTURAS; PREPARAÇÃO DE CANTEIRO E LIMPEZA DE TERRENO; PERFURAÇÕES E SONDAGENS; OBRAS DE TERRAPLENAGEM; SERVIÇOS DE PREPARAÇÃO DO TERRENO NÃO ESPECIFICADOS ANTERIORMENTE (DRENAGEM DO SOLO DESTINADO A CONSTRUÇÃO, DEMARCAÇÃO DOS LOCAIS PARA CONSTRUÇÃO, REBAIXAMENTO DE LENÇÓIS FREÁTICOS, PREPARAÇÃO DE LOCAIS DE MINERAÇÃO, REMOÇÃO DE MATERIAL INERTE E OUTROS TIPOS DE REFUGO DE LOCAIS DE MINERAÇÃO, EXCETO OS LOCAIS DE EXTRAÇÃO DE PETRÓLEO E GÁS NATURAL; DRENAGEM DE TERRENOS AGRÍCOLAS OU FLORESTAIS); INSTALAÇÃO E MANUTENÇÃO ELÉTRICA; INSTALAÇÕES HIDRÁULICAS, SANITÁRIAS E E GÁS; INSTALAÇÕES DE SISTEMA DE PREVENÇÃO CONTRA INCÊNDIO; OUTRAS OBRAS DE INSTALAÇÕES EM CONSTRUÇÕES NÃO ESPECIFICADAS ANTERIORMENTE (INSTALAÇÃO DE SISTEMAS DE LIMPEZA POR VÁCUO E REVESTIMENTO DE TUBULAÇÕES); IMPERMEABILIZAÇÃO EM OBRAS DE ENGENHARIA CIVIL; SERVIÇOS DE PINTURA DE EDIFÍCIOS EM GERAL; OBRAS DE FUNDAÇÕES; ADMINISTRAÇÃO DE OBRAS; PERFURAÇÃO E CONSTRUÇÃO DE POÇOS DE ÁGUA; SERVIÇOS ESPECIALIZADOS PARA CONSTRUÇÃO NÃO ESPECIFICADOS ANTERIORMENTE (CONSTRUÇÃO DE FORNOS INDUSTRIAIS, CONSTRUÇÃO DE PARTES DE EDIFÍCIOS, TAIS COMO: TELHADOS, COBERTURAS, CHAMINÉS, LAREIRAS, CHURRASQUEIRAS, ETC E SERVIÇOS DE LIMPEZA DE FACHADAS, COM JATEAMENTO DE AREIA, VAPOR E SEMELHANTES); COMÉRCIO VAREJISTA DE TINTAS E MATERIAIS PARA PINTURA; COMÉRCIO VAREJISTA DE MATERIAL ELÉTRICO; COMÉRCIO VAREJISTA DE FERRAGENS E FERRAMENTAS; COMÉRCIO VAREJISTA DE MATERIAIS HIDRÁULICOS; COMÉRCIO VAREJISTA DE CAL, AREIA, PEDRA BRITADA, TIJOLOS E TELHAS; COMÉRCIO VAREJISTA DE MATERIAIS DE CONSTRUÇÃO NÃO ESPECIFICADOS ANTERIORMENTE (ARTEFATOS DE CIMENTO, GESSO E AMIANTO, ARTIGO E EQUIPAMENTOS PARA SAUNA, AZULEJOS, CERÂMICAS, BOMBAS DE ÁGUA, BOMBAS HIDRÁULICAS, BOX PARA BANHEIRO, CAIXAS DE ÁGUA, CALHAS PARA CONSTRUÇÃO, CIMENTOS, DIVISÓRIAS E PORTAS SANFONADAS); COMÉRCIO VAREJISTA DE MATERIAIS DE CONSTRUÇÃO EM GERAL; SERVIÇOS DE ARQUITETURA; LOCAÇÃO DE AUTOMÓVEIS SEM CONDUTOR; SERVIÇOS DE CARTOGRAFIA, TOPOGRAFIA E GEODÉSIA; ALUGUEL DE MÁQUINAS E EQUIPAMENTOS PARA CONSTRUÇÃO SEM OPERADOR, EXCETO ANDAIMES; ALUGUEL DE ANDAIMES.

Restrições Relativas ao Objetivo Social: EMPRESA HABILITADA PARA ATUAR SOMENTE NA ÁREA DA ENGENHARIA CIVIL, NO ÂMBITO DAS ATRIBUIÇÕES DE SEUS RESPONSÁVEIS TÉCNICOS.

Endereço Matriz: AVENIDA DORGIVAL PINHEIRO DE SOUZA, 917, ANDAR - 01, SALA - B, CENTRO, IMPERATRIZ, MA, 65903270

Tipo de Registro: Registro Definitivo de Empresa

Data Inicial: 26/03/2020

Data Final: Indefinido

Registro Regional: 0000542413DDMA

Descrição

CERTIDÃO DE REGISTRO E QUITAÇÃO PESSOA JURÍDICA

Informações / Notas

- A capacidade técnico-profissional da empresa é comprovada pelo conjunto dos acervos técnicos dos profissionais constantes de seu quadro técnico.
- Esta certidão perderá a validade, caso ocorra qualquer alteração posterior dos elementos cadastrais nela contidos

Última Anuidade Paga

Ano: 2021 (5/5)

Autos de Infração

Nada consta

Responsáveis Técnicos

Profissional: PAULO ADEAN NUNES JUNIOR

Registro: 1117465837

CPF: 017.459.953-66





CERTIDÃO DE REGISTRO E QUITAÇÃO
PESSOA JURIDICA
 Lei Federal Nº 5194 de 24 de Dezembro de 1966

CREA-MA

000629

Nº 851584/2021
 Emissão: 03/08/2021
 Validade: 30/01/2022
 Chave: 4YyyB

Conselho Regional de Engenharia e Agronomia do Estado do Maranhão

Data Início: 20/07/2020

Data Fim: Indefinido

Data Fim de Contrato: Indefinido

Títulos do Profissional:

ENGENHEIRO CIVIL

Atribuição: ART. 7º DA RESOLUÇÃO 218/1973 DO CONFEA

Tipo de Responsabilidade: RESPONSÁVEL TÉCNICO

Profissional: DIONATAS ALVES DE OLIVEIRA

Registro: 1412322472

CPF: 060.281.316-60

Data Início: 03/07/2020

Data Fim: Indefinido

Data Fim de Contrato: Indefinido

Títulos do Profissional:

ENGENHEIRO CIVIL

Atribuição: ARTIGO 7 DA RESOLUCAO 218 DE 29.06.73, DO CONFEA.

Tipo de Responsabilidade: RESPONSÁVEL TÉCNICO

Profissional: RAMIER DE SOUZA PEREIRA

Registro: 1503806146

CPF: 303.612.653-87

Data Início: 26/03/2020

Data Fim: Indefinido

Data Fim de Contrato: Indefinido

Títulos do Profissional:

ENGENHEIRO CIVIL

Atribuição: RES 218/73 CONFEA ART 07 E 25

Tipo de Responsabilidade: RESPONSÁVEL TÉCNICO

Sócios

Sócio: ANNA PAULA LIMA SOARES

CPF: 058.512.773-51

Função: SOCIA PROPRIETARIA

A

R

S

G



CONTRATO DE PRESTAÇÃO DE SERVIÇOS TÉCNICOS

Pelo presente Instrumento Particular de Contrato de Prestação de Serviços Técnicos, de um lado a empresa R.P. SOARES CONSTRUTORA LTDA, portadora do CNPJ nº 01.497.264/0001-65, Localizada a AV. DORGIVAL PINHEIRO DE SOUZA, 917, ANDAR 01, SALA A, CENTRO - em IMPERATRIZ -MA, e seu representante ROBERTO PEREIRA SOARES, brasileiro, casado, portador do CPF 269.813.273-68 e RG 1.143.338 SSP MA, aqui denominada contratante e do outro o Engenheiro RAMIER DE SOUZA PEREIRA, CREA-MA nº 150380614 6, brasileiro, DIVORCIADO, residente a RUA ALAGOAS 730, CENTRO Imperatriz-MA, aqui denominado contratado, conforme as cláusulas e condições abaixo:

PRIMEIRA – O objetivo deste é a **Prestação de Serviços Técnicos como Responsável Técnico pela pessoa Jurídica**, conforme suas atribuições.

SEGUNDA – O valor deste é de 06(seis) Salários Mínimos Mensais, para uma Carga Horária de 02(duas) horas diárias, totalizando 10(dez) horas semanais.

TERCEIRA – A duração deste é por Tempo Indeterminado, podendo ser rescindido por qualquer uma das partes, com comunicado entre as partes com 30 dias de antecedência.

QUARTA – Fica eleito o FORUM de Imperatriz-MA, para dirimir qualquer dúvidas em relação a este Contrato.

E por estarem justos e contratados, assinam o presente em 03(três) vias de igual teor e data.

Imperatriz- MA 13 de Março de 2020

Contratante

Contratado

TESTEMUNHAS:

1 -

CPF

CPF

7º Ofício Extrajudicial
de Imperatriz-MA - CNS 02.991-8
Rua Símplicio Moreira, 825, Centro, Imperatriz-MA, CEP-65.901-490
Telefone (99)3525-3552/99153-5887. Email:contato@7oficio.net.br

RECONHECIMENTO
Reconheço por SEMELHANÇA à assinatura de RAMIER DE SOUZA PEREIRA. Dou fé.
Imperatriz-MA, 17 de junho de 2020. Emol: R\$-16,50 FERC: R\$ 0,50 FEMP/FADEP:
R\$ 1,24 Total: R\$ 17,24.

Ricardo de Sousa Rocha - Escrevente Autorizado
Selo: RECFIR029918DC62S6KH4DXCR002
Consulte a Validade deste selo em selo.tjma.jus.br



7º Ofício Extrajudicial
de Imperatriz-MA - CNS 02.991-8
Rua Símplicio Moreira, 825, Centro, Imperatriz-MA, CEP-65.901-490
Telefone (99)3525-3552/99153-5887. Email:contato@7oficio.net.br

RECONHECIMENTO
Reconheço por SEMELHANÇA à assinatura de ROBERTO PEREIRA SOARES. Dou fé.
Imperatriz-MA, 17 de junho de 2020. Emol: R\$-16,50 FERC: R\$ 0,50 FEMP/FADEP:
R\$ 1,24 Total: R\$ 17,24.

Ricardo de Sousa Rocha - Escrevente Autorizado
Selo: RECFIR029918B3P4K3K02TULLG46
Consulte a Validade deste selo em selo.tjma.jus.br



AUTENTICAÇÃO

Autentico a presente cópia reprográfica, de uma p...
conforme o original a mim apresentado, do que dou fé.
Imperatriz, 29/06/2021 08:37:56 31524

SELO

Katherine Farias de Sousa Silva - Escrevente

Selo: AUTENT029918NUNJFKWA06T063 - Ato: 13.18

Emol: R\$4,63 FERC: R\$0,13 FADEP: R\$0,18 FEMP: R\$0,18 Total: R\$5,12

Consulte a validade deste selo em https://selo.tjma.jus.br



Certidão de Acervo Técnico - CAT
Resolução Nº 1025 de 30 de Outubro de 2009
Resolução Nº 218 de 29 de Junho de 1973

CREA-MA

CAT COM REGISTRO DE ATESTADO

833393/2020

Atividade concluída

Conselho Regional de Engenharia e Agronomia do Estado do Maranhão

CERTIFICAMOS, em cumprimento ao disposto na Resolução nº 1.025, de 30 de outubro de 2009, do Confea, que consta dos assentamentos deste Conselho Regional de Engenharia e Agronomia do Estado do Maranhão - Crea-MA, o Acervo Técnico do profissional **RAMIER DE SOUZA PEREIRA** referente à(s) Anotação(ões) de Responsabilidade Técnica - ART abaixo discriminada(s):

Profissional: **RAMIER DE SOUZA PEREIRA**
Registro: **5315PA** RNP: **1503806146**
Título profissional: ENGENHEIRO CIVIL

Número da ART: **MA20190301576** Tipo de ART: OBRA / SERVIÇO Registrada em: 21/11/2019 Baixada em: 22/06/2020
Forma de registro: INICIAL Participação técnica: INDIVIDUAL
Empresa contratada:

Contratante: **MONTEIRO E BASTOS LTDA** CPF/CNPJ: **69.432.979/0001-73**
Endereço do contratante: RUA TANCREDO NEVES Nº: 1055
Complemento: Bairro: JARDIM SÃO LUÍS
Cidade: IMPERATRIZ UF: MA CEP: 65913230
Contrato: Celebrado em: 21/11/2019
Valor do contrato: R\$ 40.000,00 Tipo de contratante: Pessoa Jurídica de Direito Privado
Ação institucional: Outros
Endereço da obra/serviço: RUA TANCREDO NEVES Nº: 1055
Complemento: Bairro: JARDIM SÃO LUÍS
Cidade: IMPERATRIZ UF: MA CEP: 65913230
Coordenadas Geográficas: -5.521721, -47.464558
Data de início: 21/11/2019 Conclusão efetiva: 20/03/2020
Finalidade: Outro
Proprietário: MONTEIRO E BASTOS LTDA CPF/CNPJ: 69.432.979/0001-73

Atividade Técnica: **1 - ATUACAO #A0301 - ESTRUTURA DE CONCRETO ARMADO 20 - EXECUCAO E PROJETO 1.29 metro cúbico; 1 - ATUACAO #A0302 - ESTRUTURA METALICA 20 - EXECUCAO E PROJETO 663.14 metro quadrado;**

Observações

GALPÃO COM FUNDAÇÕES RASAS E COBERTURA METÁLICA

Informações Complementares

CERTIFICAMOS, finalmente, que se encontra vinculado à presente Certidão de Acervo Técnico - CAT, o atestado contendo 4 folha(s), expedido pelo contratante da obra/serviço, a quem cabe a responsabilidade pela veracidade e exatidão das informações nele constantes.

Certidão de Acervo Técnico nº 833393/2020
21/08/2020, 09:30
Y7YBW

A Certidão de Acervo Técnico (CAT) à qual o atestado está vinculado constituirá prova da capacidade técnico-profissional da pessoa jurídica somente se o responsável técnico indicado estiver ou venha a ser integrado ao seu quadro técnico por meio de declaração entregue no momento da habilitação ou da entrega das propostas.

Certificamos que se encontra vinculado à presente CAT o atestado apresentado em cumprimento à Lei nº 8.666/93, expedido pela pessoa jurídica contratante, a quem cabe a responsabilidade pela veracidade e exatidão das informações nele constantes. É de responsabilidade deste Conselho a verificação da atividade profissional em conformidade com a Lei nº 5.194/66 e Resoluções do Conselho Federal de Engenharia e Agronomia - CONFEA.

Esta certidão perderá a validade, caso ocorra qualquer alteração posterior dos elementos cadastrais nela contidos.

Fica(m) Excluído(s), no entanto, o(s) serviço(s) cujas atribuições não competem ao(s) profissional(is) em questão.

A autenticidade desta Certidão pode ser verificada em: <https://crea-ma.sitac.com.br/publico/>, com a chave: Y7YBW

Conselho Regional de Engenharia e Agronomia do Estado do Maranhão
Rua 28 de Julho, nº 214, Centro, São Luis/MA

Tel: + 55 (98) 2106-8300 Fax: + 55 (98) 2106-8300 E-mail: faleconosco@crearna.org.br



Impresso em: 18/06/2021, às 05:53.



Anotação de Responsabilidade Técnica - ART
Lei nº 6.496, de 7 de dezembro de 1977

CREA-MA

ART OBRA / SERVIÇO
Nº MA20200343062

Conselho Regional de Engenharia e Agronomia do Estado do Maranhão

INICIAL

1. Responsável Técnico	
PAULO HENRIQUE MARINHO OLIVEIRA Título profissional: ENGENHEIRO CIVIL	RNP: 1116736454 Registro: 1116736454MA
2. Dados do Contrato	
Contratante: Monteiro e Bastos LTDA RUA TANCREDO NEVES Complemento: Cidade: IMPERATRIZ	Bairro: JARDIM SÃO LUÍS UF: MA CPF/CNPJ: 69.432.979/0001-73 Nº: 1055 CEP: 65913230
Contrato: Não especificado Valor: R\$ 1.000,00 Ação Institucional: Agricultura familiar	Celebrado em: Tipo de contratante: Pessoa Jurídica de Direito Privado
3. Dados da Obra/Serviço	
RUA TANCREDO NEVES Complemento: Cidade: IMPERATRIZ Data de Início: 30/06/2020 Finalidade: Comercial Proprietário: Monteiro e Bastos LTDA	Bairro: JARDIM SÃO LUÍS UF: MA CEP: 65913230 Previsão de término: 30/06/2020 Coordenadas Geográficas: -5.521721, -47.464558 Código: Não Especificado CPF/CNPJ: 69.432.979/0001-73
4. Atividade Técnica	
1 - ATUACAO 5 - LAUDO TECNICO > #A0122 - EDIFICIOS ESPECIFICOS - GALPAO	Quantidade 633,14 Unidade m²
5. Observações Após a conclusão das atividades técnicas o profissional deverá proceder a baixa desta ART Laudo técnico de execução de galpão.	
6. Declarações - Cláusula Compromissória: Qualquer conflito ou litígio originado do presente contrato, bem como sua interpretação ou execução, será resolvido por arbitragem, de acordo com a Lei nº 9.307, de 23 de setembro de 1996, por meio do Centro de Mediação e Arbitragem - CMA vinculado ao Crea-MA, nos termos do respectivo regulamento de arbitragem que, expressamente, as partes declaram concordar.	
7. Entidade de Classe UEMA - UNIVERSIDADE ESTADUAL DO MARANHÃO	
8. Assinaturas Declaro serem verdadeiras as informações acima Local _____ de _____ data _____ Paulo Henrique Marinho Oliveira PAULO HENRIQUE MARINHO OLIVEIRA - CPF: 030.555.163-20 ENGENHEIRO CREA-MA: 111673645-4 Monteiro e Bastos LTDA - CNPJ: 69.432.979/0001-73	
9. Informações * A ART é válida somente quando quitada, mediante apresentação do comprovante do pagamento em conformidade com a área.	
10. Valor Valor da ART: R\$ 88,78 Registrada em: 01/07/2020 Valor pago: R\$ 88,78 Nosso Número: 8302633652	

Este documento encontra-se registrado no Conselho Regional de Engenharia e Agronomia do Estado do Maranhão, vinculado à Certidão nº 833393/2020, em 21/08/2020 emitida

Certidão nº 833393/2020
18/06/2021, 05:53
Chave de Impressão: Y7YBW

O documento neste ato registrado foi emitido em 20/08/2020 e contém 1 folha

A autenticidade desta ART pode ser verificada em: <https://crea-ma.silac.com.br/publico/>, com a chave: dA7c4
Impresso em: 02/07/2020 às 08:53:14 por: ip: 186.193.177.206www.creama.org.br
Tel: (98) 2106-8300faleconosco@creama.org.br
Fax: (98) 2106-8300Conselho Regional de Engenharia e Agronomia do Estado do Maranhão
Rua 28 de Julho, nº 214, Centro, São Luís/MA
Tel: + 55 (98) 2106-8300 Fax: + 55 (98) 2106-8300 E-mail: faleconosco@creama.org.br

Impresso em: 18/06/2021, às 05:53



LAUDO TÉCNICO

O presente Laudo Técnico tem por objetivo verificar e comprovar a fiel execução dos serviços constante no Atestado de Capacidade Técnica emitido pela **MONTEIRO E BASTOS LTDA**, inscrito no CNPJ nº 69.432.979/0001-73, realizado no seguinte endereço : RUA Tancredo Neves, 1055, Jardim São Luiz em Imperatriz – MA, CEP 65.913-230, no período de 21/11/2019 a 20/03/2020

DADOS DA OBRA :

Contratante: MONTEIRO E BASTOS LTDA

CNPJ: 69.432.979/0001-73

Endereço da obra: RUA TANCREDO NEVES 1055, JARDIM SÃO LUIZ, IMPERATRIZ - MA

Data de assinatura do contrato: 21/11/2019

Vigência do contrato: 20/03/2020

Valor do contrato : 40.000,00

Objeto do contrato: GALPÃO COM FUNDAÇÕES RASAS E COBERTURA METALICA 663,14 M2
ART nº: MA20190301576

Responsável Técnico: RAMIER DE SOUZA PEREIRA

Registro do RT no CREA: 150380614 6

Confirmo, por haver constatado no local da obra e no período acima a veracidade das informações do Atestado Técnico emitido pelo contratante relativa às descrições dos serviços em quantitativos e qualitativamente especificados para a execução da obra.

Imperatriz - MA, 23 de Junho de 2020

PAULO HENRRIQUE MARINHO OLIVEIRA – CREA 111.673.645 4

Este documento encontra-se registrado no Conselho Regional de Engenharia e Agronomia do Estado do Maranhão, vinculado à Certidão nº 833393/2020, em 21/08/2020 emitida



Certidão nº 833393/2020
18/06/2021, 05:53

Chave de Impressão: YYYBW

O documento neste ato registrado foi emitido em 20/08/2020 e contém 1 folhas





MONTEIRO & BASTOS LTDA - Av. Tancredo Neves, 1055, JD. São Luís - (98) 3524-4670 - E-mail: dmila3@hotmail.com

ATESTADO DE CAPACIDADE TECNICA

Atestamos, para fim de comprovar a execução de serviços de engenharia, prestados a empresa **MONTEIRO E BASTOS LTDA**, CNPJ: 69.432.979/0001-73, pelo engenheiro e responsável técnico: **RAMIER DE SOUZA PEREIRA** - CREA 15038064 6, com objetivo de emissão de **CERTIDÃO DE ACERVO TECNICO COM ATESTADO**. Os serviços relacionados abaixo e na planilha em anexo, foram executados de forma satisfatória.

OBJETO DO CONTRATO: GALPÃO COM FUNDAÇÕES RASAS E COBERTURA METÁLICA 663,14M²

RESPONSÁVEL TECNICO: RAMIER DE SOUZA PEREIRA - CREA 150380614 6

REGISTRO CREA ART : ART OBRA/ SERVIÇO N° MA20190301576

PERIODO DE OBRAS: 21/11/2019 À 20/03/2020

LOCAL DA OBRA: AVENIDA TANCREDO NEVES, N° 1055, BAIRRO JARDIM SÃO LUÍS, IMPERATRIZ-MA, CEP 65.913-230.

DESCRIÇÃO DOS SERVIÇOS EXECUTADOS: GALPÃO COM FUNDAÇÕES RASAS E COBERTURA METÁLICA 663,14M²

1- COBERTURAS

1.1 ESTRUTURA DE COBERTURA

1.1.1 **ESTRUTURA METÁLICA EM TESOURAS O TRELIÇAS, VÃO LIVRE DE 12M, FORNECIMENTO E MONTAGEM, NÃO SENDO CONSIDERADOS OS FECHAMENTOS METÁLICOS, AS COLUNAS, OS SERVIÇOS GERAIS EM ALVENARIA E CONCRETO, AS TELHAS DE COBERTURA E A PINTURA DE ACABAMENTO 663,14m²**

1.1.2 **ACABAMENTO DE BEIRAL EM CHAPA AÇO FINA A FRIO PRETA 20MSG E=0,91mm - 7,32kg/m² x 200,10kg**

1.2 TELHAS

1.2.1 **COBERTURA COM TELHA TERMOACUSTICA, PERFIL TRAPEZOIDAL, E=30mm, ALTURA 70mm, LARGURA UTIL 10000mm E LARGURA NOMINAL 1056mm 663,14m²**

1.2.2 **CALHA EM CHAPA DE AÇO GALVANIZADO NUMERO 24, DESENVOLVIMENTO DE 33cm x 70m**

1.2.3 **RUFO EM CHAPA DE AÇO GALVANIZADO NUMERO 24, DESENVOLVIMENTO DE 16cm x 66m**

1.3 FORROS

1.3.1 **FORRO DE PVC EM REGUA DE 10MM (COM COLOCAÇÃO, EXCLUSIVA ESTRUTURA DE SUPORTE) 30m²**

2 - PINTURA

2.1 PINTURA EM ESTRUTURAS METÁLICAS

2.1.1 **PINTURA ESMALTE FOSCO, DUAS DEMÃOS, SOBRE SUPERFICIE METÁLICA 110,41m²**

2.2 PINTURA EM PAREDES

2.2.1 **PINTURA LÁTEX ACRILICA, DUAS DEMÃOS 157,72m²**

Imperatriz, 29 de maio de 2020.

Eliezer Ferreira Rio (Gestor Administrativo)



Este documento encontra-se registrado no Conselho Regional de Engenharia e Agronomia do Estado do Maranhão, vinculado à Certidão nº 833393/2020, em 21/08/2020 emitida



Certidão nº 833393/2020
18/06/2021, 05:53
Chave de Impressão: Y7YBW

O documento neste ato registrado foi emitido em 20/08/2020 e contém 2 folhas

000635

6 OFÍCIO DE IMPERATRIZ
 6º Ofício Extrajudicial de Imperatriz - MA
 Poder Judiciário TJMA, Selo:
 REC FIR 630445IN94KLYF41K79,
 23/06/2020 11:35:05, Ato: 13.17.2,
 Parte(s): ELIEZER FERREIRA R10,
 Rec Firsad: Semelhante, Total R\$ 4,94
 Emol R\$ 4,40 FERC R\$ 0,10 FADEP R\$
 0,17 FEMP R\$ 0,17 Consulte em
<https://selo.tjma.jus.br>

Cleodomar Alexandre Silveira Neto
 Escrevente



6 OFÍCIO DE IMPERATRIZ
 6º Ofício Extrajudicial de Imperatriz - MA
 Poder Judiciário TJMA, Selo:
 AUTEN 6304451UE22K240PJZK16,
 23/06/2020 11:37:18, Ato: 13.18, Total
 R\$ 4,24 Emol R\$ 4,40 FERC R\$ 0,10
 FADEP R\$ 0,17 FEMP R\$ 0,17
 Consulte em <https://selo.tjma.jus.br>



6 OFÍCIO DE IMPERATRIZ
 6º Ofício Extrajudicial de Imperatriz - MA

AUTENTICAÇÃO
 Pedido: 810.964

A presente fotocópia é reprodução fiel do documento
 que me foi apresentado. Os valores cobrados: 4,40 + 0,10 + 0,35 =
 4,85

Imperatriz - MA, 23 de junho de 2020.

Cleodomar Alexandre Silveira Neto
 Cleodomar Alexandre Silveira Neto - Escrevente Autorizado

Este documento encontra-se registrado no Conselho
 Regional de Engenharia e Agronomia do Estado do
 Maranhão, vinculado à Certidão nº 833393/2020,
 emitida em 21/08/2020



Certidão nº 833393/2020
 18/06/2021, 05:53

Chave de Impressão: YTYBW

O documento neste ato registrado foi emitido em 20/08/2020 e contém 2 folhas



[Handwritten signatures and initials]

000636



Certidão de Acervo Técnico - CAT
Resolução Nº 1025 de 30 de Outubro de 2009
Resolução Nº 218 de 29 de Junho de 1973

CREA-MA

CAT COM REGISTRO DE ATESTADO

839403/2021

Atividade concluída

Conselho Regional de Engenharia e Agronomia do Estado do Maranhão

CERTIFICAMOS, em cumprimento ao disposto na Resolução nº 1.025, de 30 de outubro de 2009, do Confea, que consta dos assentamentos deste Conselho Regional de Engenharia e Agronomia do Estado do Maranhão - Crea-MA, o Acervo Técnico do profissional **RAMIER DE SOUZA PEREIRA** referente à(s) Anotação(ões) de Responsabilidade Técnica - ART abaixo discriminada(s):

Profissional: **RAMIER DE SOUZA PEREIRA**
Registro: **5315PA** RNP: **1503806146**
Título profissional: ENGENHEIRO CIVIL

Número da ART: **MA20200351449** Tipo de ART: OBRA / SERVIÇO Registrada em: 06/08/2020 Baixada em: 29/12/2020
Forma de registro: INICIAL Participação técnica: INDIVIDUAL
Empresa contratada: R. P. SOARES CONSTRUTORA LTDA

Contratante: **PREFEITURA MUL DE SAO FRANCISCO DO BREJÃO MA** CPF/CNPJ: **01.616.680/0001-35**
Endereço do contratante: RUA CLAUDINOS BORGES LEAL Nº: 196
Complemento: Bairro: NOVO HORIZONTE
Cidade: SÃO FRANCISCO DO BREJÃO UF: MA CEP: 65929000
Contrato: Celebrado em: 15/07/2020
Valor do contrato: R\$ 621.123,64 Tipo de contratante: Pessoa Jurídica de Direito Público
Ação institucional: Outros
Endereço da obra/serviço: RUA SAO JOSE Nº: SN
Complemento: Bairro: CENTRO
Cidade: SÃO FRANCISCO DO BREJÃO UF: MA CEP: 65929000
Coordenadas Geográficas: -5.125897, -47.385235
Data de início: 20/07/2020 Conclusão efetiva: 20/10/2020
Finalidade: SEM DEFINIÇÃO
Proprietário: PREFEITURA MUL DE SAO FRANCISCO DO BREJÃO MA CPF/CNPJ: 01.616.680/0001-35

Atividade Técnica: 7 - EXECUÇÃO #A0107 - EDIFICIOS DE ALVENARIA P/ FINS COMERCIAIS 53 - EXECUCAO 630.36 metro quadrado; 7 - EXECUÇÃO #A0217 - PRACA 53 - EXECUCAO 630.36 metro quadrado; 7 - EXECUÇÃO #A0435 - INSTALACOES HIDRAULICAS 53 - EXECUCAO 630.36 metro quadrado; 7 - EXECUÇÃO #A0436 - INSTALACOES SANITARIAS 53 - EXECUCAO 630.36 metro quadrado; 7 - EXECUÇÃO #A0509 - PAVIMENTACAO DE PARALELEPIEDOS 53 - EXECUCAO 630.36 metro quadrado; 7 - EXECUÇÃO #B1106 - INSTALACAO ELETRICA EM B.TENSAO P/ FINS RESID./COMERC. 53 - EXECUCAO 630.36 metro quadrado; 7 - EXECUÇÃO #G0106 - PROTECAO CONTRA INCENDIO E CATASTROFES (NR23) 53 - EXECUCAO 630.36 metro quadrado;

Observações

EXECUÇÃO DOS SERVIÇOS DE CONSTRUÇÃO DE UMA PRAÇA NA SEDE DO MUNICIPIO DE SAO FRANCISCO DO BREJÃO MA.

Informações Complementares

CERTIFICAMOS, finalmente, que se encontra vinculado à presente Certidão de Acervo Técnico - CAT, o atestado contendo 7 folha(s), expedido pelo contratante da obra/serviço, a quem cabe a responsabilidade pela veracidade e exatidão das informações nele constantes.

Certidão de Acervo Técnico nº 839403/2021

19/03/2021, 11:47

dw3A7

A Certidão de Acervo Técnico (CAT) à qual o atestado está vinculado constituirá prova da capacidade técnico-profissional da pessoa jurídica somente se o responsável técnico indicado estiver ou venha a ser integrado ao seu quadro técnico por meio de declaração entregue no momento da habilitação ou da entrega das propostas.

Certificamos que se encontra vinculado à presente CAT o atestado apresentado em cumprimento à Lei nº 8.666/93, expedido pela pessoa jurídica contratante, a quem cabe a responsabilidade pela veracidade e exatidão das informações nele constantes. É de responsabilidade deste Conselho a verificação da atividade profissional em conformidade com a Lei nº 5.194/66 e Resoluções do Conselho Federal de Engenharia e Agronomia - CONFEA.

Esta certidão perderá a validade, caso ocorra qualquer alteração posterior dos elementos cadastrais nela contidos.

Fica(m) Excluído(s), no entanto, o(s) serviço(s) cujas atribuições não competem ao(s) profissional(is) em questão.

A autenticidade desta Certidão pode ser verificada em: <https://crea-ma.sitac.com.br/publico/>, com a chave: dw3A7

Conselho Regional de Engenharia e Agronomia do Estado do Maranhão

Rua 26 de Julho, nº 214, Centro, São Luis/MA

Tel. + 55 (98) 2106-8300 Fax: + 55 (98) 2106-8300 E-mail: faleconosco@creama.org.br

CREA-MA
Conselho Regional de Engenharia e
Agronomia do Estado do Maranhão

Impresso em: 14/06/2021, às 20:57.



000637

Página 1/2



Anotação de Responsabilidade Técnica - ART
Lei nº 6.496, de 7 de dezembro de 1977

CREA-MA

ART OBRA / SERVIÇO
Nº MA20200351449

Conselho Regional de Engenharia e Agronomia do Estado do Maranhão

INICIAL

1. Responsável Técnico

RAMIER DE SOUZA PEREIRA

Título profissional: **ENGENHEIRO CIVIL**

RNP: 1503806146

Registro: 5315PA

Empresa contratada: **R. P. SOARES CONSTRUTORA LTDA**

Registro: 0005423010-MA

2. Dados do Contrato

Contratante: **PREFEITURA MUL DE SAO FRANCISCO DO BREJÃO MA**

RUA CLAUDINOS BORGES LEAL

Complemento:

Cidade: **SÃO FRANCISCO DO BREJÃO**

Bairro: **NOVO HORIZONTE**

UF: **MA**

CPF/CNPJ: 01.616.680/0001-35

Nº: 196

CEP: 65929000

Contrato: **Não especificado**

Valor: **R\$ 621.123,64**

Ação Institucional: **Outros**

Celebrado em: **15/07/2020**

Tipo de contratante: **Pessoa Jurídica de Direito Público**

Situação: **BAIXA DE ART**

Atendido: **SIM**

Motivo: **CONCLUSÃO DA OBRA/SERVIÇO**

Descrição: **Baixa de ART em bloco (serviços)**

Data da Solicitação: **29/12/2020**

Data do Atendimento:

3. Dados da Obra/Serviço

RUA SAO JOSE

Complemento:

Cidade: **SÃO FRANCISCO DO BREJÃO**

Data de Início: **20/07/2020**

Finalidade: **SEM DEFINIÇÃO**

Proprietário: **PREFEITURA MUL DE SAO FRANCISCO DO BREJÃO MA**

Bairro: **CENTRO**

UF: **MA**

Coordenadas Geográficas: **-5.125897, -47.385235**

Código: **Não Especificado**

Nº: **SN**

CEP: **65929000**

CPF/CNPJ: 01.616.680/0001-35

4. Atividade Técnica

7 - EXECUÇÃO

	Quantidade	Unidade
53 - EXECUCAO > #A0217 - PRACA	630,36	m²
53 - EXECUCAO > #A0107 - EDIFICIOS DE ALVENARIA P/ FINS COMERCIAIS	630,36	m²
53 - EXECUCAO > #B1106 - INSTALACAO ELETRICA EM B.TENSAO P/ FINS RESID./COMERC.	630,36	m²
53 - EXECUCAO > #A0435 - INSTALACOES HIDRAULICAS	630,36	m²
53 - EXECUCAO > #A0436 - INSTALACOES SANITARIAS	630,36	m²
53 - EXECUCAO > #A0509 - PAVIMENTACAO DE PARALELEPIPEDOS	630,36	m²
53 - EXECUCAO > #G0106 - PROTECAO CONTRA INCENDIO E CATASTROFES (NR23)	630,36	m²

5. Observações

EXECUÇÃO DOS SERVIÇOS DE CONSTRUÇÃO DE UMA PRAÇA NA SEDE DO MUNICÍPIO DE SAO FRANCISCO DO BREJÃO MA.

6. Declarações

- Cláusula Compromissória: Qualquer conflito ou litígio originado do presente contrato, bem como sua interpretação ou execução, será resolvido por arbitragem, de acordo com a Lei no. 9.307, de 23 de setembro de 1996, por meio do Centro de Mediação e Arbitragem - CMA vinculado ao Crea-MA, nos termos do respectivo regulamento de arbitragem que, expressamente, as partes declaram concordar.
- Declaro que estou cumprindo as regras de acessibilidade previstas nas normas técnicas da ABNT, na legislação específica e no decreto n. 5296/2004.

7. Entidade de Classe

UEMA - UNIVERSIDADE ESTADUAL DO MARANHÃO

A autenticidade desta ART pode ser verificada em: <https://crea-ma.sitac.com.br/publicar>, com a chave: 5D1d6
Impressão em: 14/01/2021 às 10:10:17 por: . ip: 177.127.229.98

www.crea-ma.org.br
Tel: (98) 2106-8300

faleconosco@crea-ma.org.br
Fax: (98) 2106-8300



Conselho Regional de Engenharia e Agronomia do Estado do Maranhão
Rua 28 de Julho, nº 214, Centro, São Luis/MA

Tel: + 55 (98) 2106-8300 Fax: + 55 (98) 2106-8300 E-mail: faleconosco@crea-ma.org.br



Impressão em: 14/06/2021, às 20:57.

Este documento encontra-se registrado no Conselho Regional de Engenharia e Agronomia do Estado do Maranhão, vinculado à Certidão nº 839403/2021, em 19/03/2021 emitida



Certidão nº 839403/2021
14/06/2021, 20:57

Chave de impressão: dw3A7

O documento neste ato registrado foi emitido em 19/03/2021 e contém 7 folhas



000638



Anotação de Responsabilidade Técnica - ART
Lei nº 6.496, de 7 de dezembro de 1977

CREA-MA

ART OBRA / SERVIÇO
Nº MA20200351449

Conselho Regional de Engenharia e Agronomia do Estado do Maranhão

INICIAL

8. Assinaturas

Declaro serem verdadeiras as informações acima

Local _____ de _____ de _____

Assinado de forma _____

RAMER DE SOUZA PEREIRA - CPF: 303.612.653-87

PREFEITURA MUNICIPAL DE SÃO JOSÉ DO ARIARI MA - CNPJ: 01.516.818/0001-00

COSTA: 01444414380

414380

Dados: 2021.03.16

9. Informações

* A ART é válida somente quando quitada, mediante apresentação do comprovante do pagamento ou confissão no nº 839403/2021

10. Valor

Valor da ART: R\$ 233,94 Registrada em: 06/06/2020 Valor pago: R\$ 233,94 Nosso Número: 8302678658

Este documento encontra-se registrado no Conselho Regional de Engenharia e Agronomia do Estado do Maranhão, vinculado à Certidão nº 839403/2021, em 19/03/2021 emitida



Handwritten signature

Handwritten mark

A autenticidade desta ART pode ser verificada em: <http://crea-ma.sitac.com.br/publico/>, com a chave: ED1d8
Impresso em: 14/06/2021 às 10:10:17 por: sp: 177.127.229.99

www.creama.org.br faleconosco@creama.org.br
Tel: (98) 2106-8300 Fax: (98) 2106-8300



Certidão nº 839403/2021
14/06/2021, 20:57
Chave de Impressão: dw3A7

O documento neste ato registrado foi emitido em 19/03/2021 e contém 7 folhas

Conselho Regional de Engenharia e Agronomia do Estado do Maranhão
Rua 28 de Julho, nº 214, Centro, São Luis/MA

Tel: + 55 (98) 2106-8300 Fax: + 55 (98) 2106-8300 E-mail: faleconosco@creama.org.br



Impresso em: 14/06/2021, às 20:57.



000639



ESTADO DO MARANHÃO
PREFEITURA MUNICIPAL DE
SÃO FRANCISCO DO BREJÃO



ATESTADO DE CAPACIDADE TÉCNICA

Atestamos para os devidos fins e a quem interessar possa, que nos foram prestados com bom desempenho e nada tendo que desabone a conduta do prestador, os serviços descritos abaixo e com as seguintes características:

DADOS DA OBRA/SERVIÇO	
• Contrato/Convênio	078/2020
Local de realização: Praça na sede do Município Rua São José, s/nº, Centro, São Francisco do Brejão -MA CEP.: 65.929-000	
Período de realização: Início 20/07/2020 Conclusão: 20/10/2020	
Número da ART: N° MA20200351449	
DADOS DO CONTRATANTE	
Nome ou Razão Social	Prefeitura Municipal de São Francisco do Brejão - MA
CPF ou CNPJ	01.616.680/0001-35
DADOS DO PROPRIETÁRIO	
Nome ou Razão Social	Prefeitura Municipal de São Francisco do Brejão - MA
CPF ou CNPJ	01.616.680/0001-35
DADOS DA PESSOA JURÍDICA CONTRATADA	
Nome ou Razão Social	R. P. SOARES CONSTRUTORA LTDA
CPF ou CNPJ	01.497.264/0001-65
DADOS DOS RESPONSÁVEIS TÉCNICOS	
Nome Completo	Ramier De Souza Pereira
Título Profissional	Engenheiro Civil
Registro Nacional Profissional (RNP)	1503806146
Registro no CREA	5315PA
DESCRIÇÃO DOS SERVIÇOS REALIZADOS	
<ul style="list-style-type: none"> • Construção De Uma Praça Na Sede Do Mun. De São Francisco Do Brejão Ma. • Edifícios De Alvenaria P/ Fins Comerciais 630,36 M² • Instalação Elétrica Em B.Tensão P/ Fins Resid./Comerc. 630,36 M² • Instalações Hidráulicas 630,36 M² • Instalações Sanitárias 630,36 M² • Pavimentação De Paralelepípedos 630,36 M² • Proteção Contra Incêndio E Catastrofes (Nr23) 630,36 M² • E demais serviços de acordo com a planilha de serviços contratada em anexo. 	
IDENTIFICAÇÃO DO SIGNATÁRIO	
Representante do Contratante: Claudnir de Sousa Gomes Município de São Francisco do Brejão CPF: 528.365.923-20 Ordenadora de Despesas	Engenheiro fiscal: Engº Civil Alex Sipaubá Costa CREA 110221422-1 ALEX SIPAUBA COSTA:01444 414380



Tábata Demétrio da Silva Cruz
Escritor de Atos em Substituição



Ata de Registro em Livro de Atas nº 01/2021, de 17/03/2021, às 08:36:14.
Ata: 13.17.2. Parecer: CLAUDNIR DE SOUSA GOMES. Rec. Firm.: Semelhança. Total R\$: 5,12 Emol R\$: 4,03 FERC/R\$: 0,13 F ADEP R\$: 0,10 FEMP R\$: 0,10 Com. de em. <http://sicoj.tjma.jus.br>

Este documento encontra-se registrado no Conselho Regional de Engenharia e Agronomia do Estado do Maranhão, vinculado à Certidão nº 839403/2021, em 19/03/2021 emitida em



Certidão nº 839403/2021
14/06/2021, 20:57

Chave de Impressão: dw3A7
O documento neste ato registrado foi emitido em 19/03/2021 e contém 7 folhas

São Francisco do Brejão – MA, 16 de Março de 2021

Rua Claudino Borges Leal, 195, Novo Horizonte – São Francisco do Brejão/MA
CEP: 65.292-000 – CNPJ: 01.616.680/0001-35



000640



PREFEITURA MUNICIPAL DE
SÃO FRANCISCO DO BREJÃO

Obra
CONSTRUÇÃO DE UMA PRAÇA NA SEDE DO MUNICÍPIO
SEDE - SÃO FRANCISCO DO BREJÃO - MA

Bancos B.D.I.
SINAPI - 03/2020 - MA 25,0%
ORSE - 02/2020 - SE
SEINFRA - 024 - CE

Encargos Sociais
Desonerado:
Horista: 85,18%
Mensalista: 48,85%

Planilha Orçamentária Sintética

Este documento encontra-se registrado no Conselho Regional de Engenharia e Agronomia do Estado do Maranhão, vinculado à Certidão nº 839403/2021, em 19/03/2021 emitida em



Certidão nº 839403/2021
14/06/2021, 20:57
Chave de Impressão: dw3A7

O documento neste ato registrado foi emitido em 19/03/2021 e contém 7 folhas

Item	Código	Banco	Descrição	Und	Quant.	Valor Unit	Valor Unit com BDI	Total	Peso (%)
1			SERVIÇOS PRELIMINARES					23.824,21	3,80 %
1.1	74209/001	SINAPI	PLACA DE OBRA EM CHAPA DE AÇO GALVANIZADO	m ²	6	290,87	363,58	2.181,48	0,35 %
1.2	74220/001	SINAPI	Tapume de chapa de madeira compensada, espessura 6mm e h= 2,20m	m ²	136	45,18	56,47	7.679,92	1,22 %
1.3	EQ.MÃO DE OBRA	Próprio	ADMINISTRAÇÃO LOCAL DE OBRA	MÊS	3	2.871,42	3.589,27	10.767,81	1,72 %
1.4	72213	SINAPI	Limpeza manual de terreno com remoção de camada vegetal	m ²	900	2,84	3,55	3.195,00	0,51 %
2			MOVIMENTO DE TERRA					36.031,47	5,74 %
2.1	4358	ORSE	Aterro de áreas, com material adquirido em depósito, com espalhamento manual, sem compactação.	m ³	180	81,57	101,96	18.352,80	2,92 %
2.2	79478	SINAPI	Escavação manual de valas em qualquer terreno exceto rocha até h= 2,0m	m ³	259,47	33,34	41,67	10.812,11	1,72 %
2.3	4005/001	SINAPI	COMPACTAÇÃO MECANICA, SEM CONTROLE DO GC (C/COMPACTADOR PLACA 400 KG)	m ³	180	3,73	4,66	838,80	0,13 %
2.4	79483	SINAPI	Regularização e compactação do fundo de valas	m ²	114,83	17,07	21,33	2.449,32	0,39 %
2.5	53527	SINAPI	Reaterro apiloado de vala com material da obra	m ³	62,89	45,52	56,90	3.578,44	0,57 %
3			QUIOSQUE E COBERTURA METÁLICA					337.665,13	53,81 %
3.1	95957	SINAPI	(COMPOSIÇÃO REPRESENTATIVA) EXECUÇÃO DE ESTRUTURAS DE CONCRETO ARMADO, PARA EDIFICAÇÃO INSTITUCIONAL TÉRREA, FCK = 25 MPA. AF_01/2017	m ³	7,2	1.919,39	2.399,23	17.274,45	2,75 %
3.2	100766	SINAPI	PILAR METÁLICO PERFIL LAMINADO OU SOLDADO EM AÇO ESTRUTURAL, COM CONEXÕES SOLDADAS, INCLUSOS MÃO DE OBRA, TRANSPORTE E IÇAMENTO UTILIZANDO GUINDASTE - FORNECIMENTO E INSTALAÇÃO. AF_01/2020	KG	1250,3	8,28	10,35	12.940,60	2,06 %
3.3	72114	SINAPI	ESTRUTURA METALICA EM TESOURAS OU TRELICAS, VAO LIVRE DE 30M, FORNECIMENTO E MONTAGEM, NAO SENDO CONSIDERADOS OS FECHAMENTOS METALICOS, AS COLUNAS, OS SERVICOS GERAIS EM ALVENARIA E CONCRETO, AS TELHAS DE COBERTURA E A PINTURA DE ACABAMENTO	m ²	920	102,93	128,66	118.367,20	18,86 %
3.4	CPU-2039	Próprio	Construção de quiosques, estrutura de concreto armado, vedação em alvenaria, piso ceramico, pia balcão de atendimento em granito, cobertura de fibrocimento e=6mm, sobre estrutura metálica, conforme projeto	UN	8	18.908,29	23.635,36	189.082,88	30,13 %
4			ALVENARIA E PINTURA					96.242,40	13,34 %
4.1	2309	ORSE	Pintura sobre superficies de madeira com aplicação de 01 demão de fundo sintético nivelador, 01 demão de massa a óleo e 02 demãos de tinta esmalte	m ²	920	31,58	39,47	36.312,40	5,79 %
4.2	89043	SINAPI	(COMPOSIÇÃO REPRESENTATIVA) DO SERVIÇO DE ALVENARIA DE VEDAÇÃO DE BLOCOS VAZADOS DE CERÂMICA DE 9X19X19CM (ESPESSURA 9CM), PARA EDIFICAÇÃO HABITACIONAL MULTIFAMILIAR (PRÉDIO). AF_11/2014	m ²	500	49,84	62,30	31.150,00	4,96 %

RUA CLAUDINO BORGES LEAL, N°185 - NOVO HORIZONTE - SÃO FRANCISCO DO BREJÃO - MA

Conselho Regional de Engenharia e Agronomia do Estado do Maranhão

Rua 28 de Julho, nº 214, Centro, São Luis/MA

Tel: + 55 (98) 2106-8300 Fax: + 55 (98) 2106-8300 E-mail: faleconosco@creama.org.br

CREA-MA
Conselho Regional de Engenharia e Agronomia do Estado do Maranhão

Impresso em: 14/06/2021, às 20:57.



000641



PREFEITURA MUNICIPAL DE
SÃO FRANCISCO DO BREJÃO

Obra
CONSTRUÇÃO DE UMA PRAÇA NA SEDE DO MUNICÍPIO
SEDE - SÃO FRANCISCO DO BREJÃO - MA

Bancos B.D.I.
SINAPI - 03/2020 - MA 25,0%
ORSE - 02/2020 - SE
SEINFRA - 024 - CE

Encargos Sociais
Desonerado:
Horista: 85,18%
Mensalista: 48,85%

Planilha Orçamentária Sintética

Este documento encontra-se registrado no Conselho Regional de Engenharia e Agronomia do Estado do Maranhão, vinculado à Certidão nº 839403/2021, em 19/03/2021 emitida



Certidão nº 839403/2021
14/06/2021, 20:57
Chave de Impressão: dw3A7

O documento neste ato registrado foi emitido em 19/03/2021 e contém 7 folhas

Item	Código	Banco	Descrição	Und	Quant.	Valor Unit	Valor Unit com BDI	Total	Peso (%)
4.3	89173	SINAPI	(COMPOSIÇÃO REPRESENTATIVA) DO SERVIÇO DE EMBOÇO/MASSA ÚNICA, APLICADO MANUALMENTE, TRAÇO 1:2:8, EM BETONEIRA DE 400L, PAREDES INTERNAS, COM EXECUÇÃO DE TALISCAS, EDIFICAÇÃO HABITACIONAL UNIFAMILIAR (CASAS) E EDIFICAÇÃO PÚBLICA PADRÃO. AF_12/2014	m²	500	20,89	26,11	13.055,00	2,08 %
4.4	87893	SINAPI	CHAPISCO APLICADO EM ALVENARIA (SEM PRESENÇA DE VÃOS) E ESTRUTURAS DE CONCRETO DE FACHADA, COM COLHER DE PEDREIRO. ARGAMASSA TRAÇO 1:3 COM PREPARO MANUAL. AF_06/2014	m²	500	4,25	5,31	2.655,00	0,42 %
4.5	88497	SINAPI	APLICAÇÃO E LIXAMENTO DE MASSA LÁTEX EM PAREDES, DUAS DEMÃOS. AF_06/2014	m²	500	8,62	10,77	5.385,00	0,86 %
4.6	88489	SINAPI	APLICAÇÃO MANUAL DE PINTURA COM TINTA LÁTEX ACRÍLICA EM PAREDES, DUAS DEMÃOS. AF_06/2014	m²	500	10,72	13,40	6.700,00	1,07 %
4.7	88485	SINAPI	APLICAÇÃO DE FUNDO SELADOR ACRÍLICO EM PAREDES, UMA DEMÃO. AF_06/2014	m²	500	1,58	1,97	985,00	0,16 %
5			PISO					84.852,00	13,52 %
5.1	92394	SINAPI	EXECUÇÃO DE PAVIMENTO EM PISO INTERTRAVADO, COM BLOCO SEXTAVADO DE 25 X 25 CM, ESPESSURA 8 CM. AF_12/2015	m²	900	47,74	59,67	53.703,00	8,56 %
5.2	83667	SINAPI	CAMADA DRENANTE COM AREIA MEDIA	m³	450	55,38	69,22	31.149,00	4,96 %
6			INSTALAÇÃO ELÉTRICA					18.382,66	2,93 %
6.1	55866	SINAPI	ELETRODUTO DE PVC RIGIDO ROSCAVEL DN 50MM (2"), INCL CONEXOES, FORNECIMENTO E INSTALACAO	M	30	21,98	27,47	824,10	0,13 %
6.2	73613	SINAPI	ELETRODUTO DE PVC RIGIDO ROSCAVEL DN 20MM (3/4") INCL CONEXOES, FORNECIMENTO E INSTALACAO	M	112	10,71	13,38	1.498,56	0,24 %
6.3	91929	SINAPI	CABO DE COBRE FLEXÍVEL ISOLADO, 4 MM², ANTI-CHAMA 0,6/1,0 KV, PARA CIRCUITOS TERMINAIS - FORNECIMENTO E INSTALAÇÃO. AF_12/2015	M	510	4,04	5,05	2.575,50	0,41 %
6.4	91935	SINAPI	CABO DE COBRE FLEXÍVEL ISOLADO, 16 MM², ANTI-CHAMA 0,6/1,0 KV, PARA CIRCUITOS TERMINAIS - FORNECIMENTO E INSTALAÇÃO. AF_12/2015	M	150	13,01	16,26	2.439,00	0,39 %
6.5	74131/005	SINAPI	QUADRO DE DISTRIBUICAO DE ENERGIA DE EMBUTIR, EM CHAPA METALICA, PARA 24 DISJUNTORES TERMOMAGNETICOS MONOPOLARES, COM BARRAMENTO TRIFASICO E NEUTRO, FORNECIMENTO E INSTALACAO	UN	1	344,35	430,43	430,43	0,07 %
6.6	74130/002	SINAPI	DISJUNTOR TERMOMAGNETICO MONOPOLAR PADRAO NEMA (AMERICANO) 35 A 50A 240V, FORNECIMENTO E INSTALACAO	UN	2	18,11	22,63	45,26	0,01 %
6.7	93655	SINAPI	DISJUNTOR MONOPOLAR TIPO DIN, CORRENTE NOMINAL DE 20A - FORNECIMENTO E INSTALAÇÃO. AF_04/2016	UN	7	9,79	12,23	85,61	0,01 %
6.8	93653	SINAPI	DISJUNTOR MONOPOLAR TIPO DIN, CORRENTE NOMINAL DE 10A - FORNECIMENTO E INSTALAÇÃO. AF_04/2016	UN	4	8,82	11,02	44,08	0,01 %
6.8	C1651	SEINFRA	LUMINÁRIA C/LÂMPADA MISTA DE 160 A 500W	UN	12	696,01	870,01	10.440,12	1,66 %
7			SERVIÇOS COMPLEMENTARES					27.068,30	4,31 %

RUA CLAUDIO BORGES LEAL, N°195 - NOVO HORIZONTE - SÃO FRANCISCO DO BREJÃO - MA

Conselho Regional de Engenharia e Agronomia do Estado do Maranhão

Rua 28 de Julho, nº 214, Centro, São Luís/MA

Tel: + 55 (98) 2106-8300 Fax: + 55 (98) 2106-8300 E-mail: faleconosco@creama.org.br

CREA-MA
Conselho Regional de Engenharia e Agronomia do Estado do Maranhão

Impresso em: 14/06/2021, às 20:57.



000642



PREFEITURA MUNICIPAL DE
SÃO FRANCISCO DO BREJÃO

Obra
CONSTRUÇÃO DE UMA PRAÇA NA SEDE DO MUNICÍPIO
SEDE - SÃO FRANCISCO DO BREJÃO - MA

Bancos
SINAPI - 03/2020 - MA 25,0%
ORSE - 02/2020 - SE
SEINFRA - 024 - CE

B.D.I.

Encargos Sociais
Desonerado:
Horista: 85,18%
Mensalista: 48,85%

Planilha Orçamentária Sintética

Item	Código	Banco	Descrição	Und	Quant.	Valor Unit	Valor Unit com BDI	Total	Peso (%)
7.1	3742	ORSE	Banco de concreto armado Fck=30MPa, dim. 2,30x0,69m, com encosto em madeira angelim, dim. 2,06x0,59 a 0,28m, esp.=5cm, forma semi-elíptica, aparelhada, selada e envernizada com verniz SPARLACK CETOL IPIRANGA, 02 demos - Rev. 01	un	10	1.931,44	2.414,30	24.143,00	3,85 %
7.2	98511	SINAPI	PLANTIO DE ÁRVORE ORNAMENTAL COM ALTURA DE MUDA MAIOR QUE 2,00 M E MENOR OU IGUAL A 4,00 M. AF_05/2018	UN	10	234,03	292,53	2.925,30	0,47 %
8			LIMPEZA FINAL					3.423,76	0,55 %
8.1	2450	ORSE	Limpeza geral	m ²	750	1,59	1,98	1.485,00	0,24 %
8.2	10360	ORSE	Placa de inauguração em alumínio fundido em braille com 0.50 x 0.70 m	un	1	1.551,01	1.938,76	1.938,76	0,31 %

ALEX SIPAUBA
COSTA:01444
414380

Assinado de forma digital por ALEX SIPAUBA COSTA:01444414380
Dados: 2020.12.30 10:26:44 -03'00'

Total sem BDI R\$ 502.017,70
Total do BDI R\$ 125.472,23
Total Geral R\$ 627.489,93

ALEX SIPAUBA COSTA
ENGENHEIRO CIVIL
CREA: 110221422-1

Este documento encontra-se registrado no Conselho Regional de Engenharia e Agronomia do Estado do Maranhão, vinculado à Certidão nº 839403/2021, em 19/03/2021



Certidão nº 839403/2021
14/06/2021, 20:57

Chave de impressão: dw3A7

O documento neste ato registrado foi emitido em 19/03/2021 e contém 7 folhas

RUA CLAUDINO BORGES LEAL, N°195 - NOVO HORIZONTE - SÃO FRANCISCO DO BREJÃO - MA

Conselho Regional de Engenharia e Agronomia do Estado do Maranhão

Rua 28 de Julho, nº 214, Centro, São Luis/MA

Tel: + 55 (98) 2106-8300 Fax: + 55 (98) 2106-8300 E-mail: faleconosco@creama.org.br

CREA-MA
Conselho Regional de Engenharia e Agronomia do Estado do Maranhão

Impresso em: 14/06/2021, às 20:57.





Anotação de Responsabilidade Técnica - ART
Lei nº 6.496, de 7 de dezembro de 1977

CREA-MA

ART OBRA / SERVIÇO
Nº MA20210404983

Conselho Regional de Engenharia e Agronomia do Estado do Maranhão

INICIAL

1. Responsável Técnico

ALEX SIPAUBA COSTA

Título profissional: ENGENHEIRO CIVIL, TÉCNICO EM SEGURANÇA DO TRABALHO

RNP: 1102214221

Registro: 1102214221MA

2. Dados do Contrato

Contratante: PREFEITURA MUNICIPAL DE SÃO FRANCISCO DO BREJÃO

CPF/CNPJ: 01.616.680/0001-35

RUA CLAUDINOS BORGES LEAL

Nº: 106

Complemento:

Bairro: NOVO HORIZONTE

Cidade: SÃO FRANCISCO DO BREJÃO

UF: MA

CEP: 65929000

ART Vinculada: MA20200351449

Contrato: Não especificado

Celebrado em: 20/07/2020

Valor: R\$ 621.123,64

Tipo de contratante: Pessoa Jurídica de Direito Público

Ação Institucional: Outros

3. Dados da Obra/Serviço

RUA CLAUDINOS BORGES LEAL

Nº: 106

Complemento:

Bairro: NOVO HORIZONTE

Cidade: SÃO FRANCISCO DO BREJÃO

UF: MA

CEP: 65929000

Data de Início: 20/07/2020

Previsão de término: 14/03/2021

Coordenadas Geográficas: -5.127608, -47.388997

Finalidade: Outro

Código: Não Especificado

Proprietário: PREFEITURA MUNICIPAL DE SÃO FRANCISCO DO BREJÃO

CPF/CNPJ: 01.616.680/0001-35

4. Atividade Técnica

1 - ATUACAO

Quantidade

Unidade

59 - FISCALIZACAO > #A0217 - PRACA

630,36

m²

59 - FISCALIZACAO > #A0107 - EDIFICIOS DE ALVENARIA P/ FINS COMERCIAIS

630,36

m²

59 - FISCALIZACAO > #B1106 - INSTALACAO ELETRICA EM B.TENSAO P/ FINS RESID/COMERC.

630,36

m²

59 - FISCALIZACAO > #A0435 - INSTALACOES HIDRAULICAS

630,36

m²

59 - FISCALIZACAO > #A0436 - INSTALACOES SANITARIAS

630,36

m²

59 - FISCALIZACAO > #A0509 - PAVIMENTACAO DE PARALELEPIPEDOS

630,36

m²

59 - FISCALIZACAO > #G0106 - PROTECAO CONTRA INCENDIO E CATASTROFES (NR23)

630,36

m²

5. Observações Após a conclusão das atividades técnicas o profissional deve proceder a baixa desta ART

ART DE FISCALIZAÇÃO DOS SERVIÇOS DA CONSTRUÇÃO DE UMA PRAÇA NA SEDE DO MUNICÍPIO DE SÃO FRANCISCO DO BREJÃO MA, CONFORME PROCESSO ADM. Nº 078/2020, TOMADA DE PREÇO. Nº 020/2020

6. Declarações

- Cláusula Compromissória: Qualquer conflito ou litígio originado do presente contrato, bem como sua interpretação ou execução, será resolvido por arbitragem, de acordo com a Lei nº 9.307, de 23 de setembro de 1996, por meio do Centro de Mediação e Arbitragem - CMA vinculado ao Crea-MA, nos termos do respectivo regulamento de arbitragem que, expressamente, as partes declaram concordar.

- Declaro que estou cumprindo as regras de acessibilidade previstas nas normas técnicas da ABNT, na legislação específica e no decreto n. 5296/2004.

7. Entidade de Classe

SEM INDICAÇÃO DE ENTIDADE DE CLASSE

ALEX SIPAUBA

Assinado de forma digital por

COSTA:01444414380

ALEX SIPAUBA

COSTA:01444414380

Dados: 2021.03.16 10:47:02 -03'00'

8. Assinaturas

Declaro serem verdadeiras as informações acima

ALEX SIPAUBA COSTA - CPF: 014.444.143-80

Local de data

PREFEITURA MUNICIPAL DE SÃO FRANCISCO DO BREJÃO - CNPJ: 01.616.680/0001-35

9. Informações

A ART é válida somente quando quitada, mediante apresentação do comprovante do pagamento ou conferência no site do Crea.

10. Valor

Valor da ART: R\$ 233,84 Registrada em: 15/03/2021 Valor pago: R\$ 233,94 Nosso Número: 8303120975

A autenticidade desta ART pode ser verificada em: <https://crea-ma.licec.com.br/publica/>, com a chave: 389dc
Impresso em: 16/03/2021 às 09:35:28 por: sp: 189.99.14.249

www.crema.org.br
Tel: (98) 2106-8300

teleconosco@creama.org.br
Fax: (98) 2106-8300



Conselho Regional de Engenharia e Agronomia do Estado do Maranhão

Rua 28 de Julho, nº 214, Centro, São Luis/MA

Tel: + 55 (98) 2106-8300 Fax: + 55 (98) 2106-8300 E-mail: faleconosco@creama.org.br

CREA-MA

Conselho Regional de Engenharia e Agronomia do Estado do Maranhão

Impresso em: 14/06/2021, às 20:57.



Este documento encontra-se registrado no Conselho Regional de Engenharia e Agronomia do Estado do Maranhão, vinculado à Certidão nº 839403/2021, em 19/03/2021 emitida em



Certidão nº 839403/2021
14/06/2021, 20:57

Chave de Impressão: dw3A7

O documento neste ato registrado foi emitido em 19/03/2021 e contém 7 folhas



Para mais informações, consulte o site: www.crema.org.br
Criação: 19/03/2021, 10:47:02 -03'00'

Tabata Junqueira da Silva Cruz
Escritório de Fiscalização



Certidão de Acervo Técnico - CAT
Resolução Nº 1025 de 30 de Outubro de 2009
Resolução Nº 218 de 29 de Junho de 1973

CREA-MA

CAT COM REGISTRO DE ATESTADO

832545/2020

Atividade concluída

Conselho Regional de Engenharia e Agronomia do Estado do Maranhão

CERTIFICAMOS, em cumprimento ao disposto na Resolução nº 1.025, de 30 de outubro de 2009, do Confea, que consta dos assentamentos deste Conselho Regional de Engenharia e Agronomia do Estado do Maranhão - Crea-MA, o Acervo Técnico do profissional **RAMIER DE SOUZA PEREIRA** referente à(s) Anotação(ões) de Responsabilidade Técnica - ART abaixo discriminada(s):

Profissional: **RAMIER DE SOUZA PEREIRA**
Registro: **5315PA** RNP: **1503806146**
Título profissional: ENGENHEIRO CIVIL

Número da ART: **MA20200348639** Tipo de ART: OBRA / SERVIÇO Registrada em: 24/07/2020 Baixada em: 27/07/2020
Forma de registro: INICIAL Participação técnica: INDIVIDUAL
Empresa contratada: R. P. SOARES CONSTRUTORA LTDA

Contratante: **ESCOLA CRESCER CRIANDO LTDA** CPF/CNPJ: **01.449.335/0001-54**
Endereço do contratante: RUA AQUILES LISBOA Nº: 1000
Complemento: Bairro: MERCADINHO
Cidade: IMPERATRIZ UF: MA CEP: 65901340
Contrato: Celebrado em: 23/07/2020
Valor do contrato: R\$ 110.000,00 Tipo de contratante: Pessoa Jurídica de Direito Privado
Ação institucional: Outros
Endereço da obra/serviço: RUA AQUILES LISBOA Nº: 1000
Complemento: Bairro: MERCADINHO
Cidade: IMPERATRIZ UF: MA CEP: 65901340
Coordenadas Geográficas: -5.527096, -47.474144
Data de início: 06/04/2020 Conclusão efetiva: 25/07/2020
Finalidade: Escolar
Proprietário: ESCOLA CRESCER CRIANDO LTDA CPF/CNPJ: 01.449.335/0001-54

Atividade Técnica: 7 - EXECUÇÃO #A0107 - EDIFICIOS DE ALVENARIA P/ FINS COMERCIAIS 57 - REFORMA 462.61 metro quadrado; 7 - EXECUÇÃO #A0320 - CONCRETO ESTRUTURAL 57 - REFORMA 462.61 metro quadrado; 7 - EXECUÇÃO #A0435 - INSTALACOES HIDRAULICAS 57 - REFORMA 462.61 metro quadrado; 7 - EXECUÇÃO #A0436 - INSTALACOES SANITARIAS 57 - REFORMA 462.61 metro quadrado; 7 - EXECUÇÃO #B1106 - INSTALACAO ELETRICA EM B.TENSAO P/ FINS RESID./COMERC. 57 - REFORMA 462.61 metro quadrado; 7 - EXECUÇÃO #G0106 - PROTECAO CONTRA INCENDIO E CATASTROFES (NR23) 57 - REFORMA 462.61 metro quadrado;

Observações

REFORMA DO PRÉDIO DA ESCOLA CRESCER CRIANDO, DEMOLIÇÕES E RETIRADAS, ALVENARIA E ESTRUTURA, REVESTIMENTOS, INSTALAÇÕES ELÉTRICA, HIDRAULICA, SANITARIA, E INCENDIO, LOUÇAS E METAIS, PAVIMENTAÇÃO, ESQUADRIAS, PINTURA, COBERTURA E LIMPEZA DA OBRA

Informações Complementares

CERTIFICAMOS, finalmente, que se encontra vinculado à presente Certidão de Acervo Técnico – CAT, o atestado contendo 6 folha(s), expedido pelo contratante da obra/serviço, a quem cabe a responsabilidade pela veracidade e exatidão das informações nele constantes.

Certidão de Acervo Técnico nº 832545/2020
04/08/2020, 13:40
B033Z

A Certidão de Acervo Técnico (CAT) à qual o atestado está vinculado constituirá prova da capacidade técnico-profissional da pessoa jurídica somente se o responsável técnico indicado estiver ou venha a ser integrado ao seu quadro técnico por meio de declaração entregue no momento da habilitação ou da entrega das propostas.

Certificamos que se encontra vinculado à presente CAT o atestado apresentado em cumprimento à Lei nº 8.666/93, expedido pela pessoa jurídica contratante, a quem cabe a responsabilidade pela veracidade e exatidão das informações nele constantes. É de responsabilidade deste Conselho a verificação da atividade profissional em conformidade com a Lei nº 5.194/66 e Resoluções do Conselho Federal de Engenharia e Agronomia - CONFEA.

Esta certidão perderá a validade, caso ocorra qualquer alteração posterior dos elementos cadastrais nela contidos.

Fica(m) Excluído(s), no entanto, o(s) serviço(s) cujas atribuições não competem ao(s) profissional(is) em questão.

A autenticidade desta Certidão pode ser verificada em: <https://crea-ma.sitac.com.br/publico/>, com a chave: B033Z

Conselho Regional de Engenharia e Agronomia do Estado do Maranhão

Rua 26 de Junho, nº 214, Centro, São Luís/MA

Tel: + 55 (98) 2106-8300 Fax: + 55 (98) 2106-8300 E-mail: faleconosco@creama.org.br



Conselho Regional de Engenharia e Agronomia do Estado do Maranhão

Impresso em: 14/06/2021, às 21.05.



ESCOLA CRESCER CRIANDO

CNPJ: 01.449.335 / 0001 - 54

RUA AQUILIS LISBOA - 1000 - MERCADINHO - IMPERATRIZ MA - CEP 65.901 - 340

IMPERATRIZ-MA, 27 de JULHO de 2020.

ATESTADO DE CAPACIDADE TECNICA

Atestamos, para o fim de comprovar a execução de serviços de engenharia, prestados a ESCOLA CRESCER CRIANDO LTDA, CNPJ : 01.449.335/0001-54, através da RP CONSTRUTORA LTDA, CNPJ 01.497.264 /0001 - 65, e REGISTRO CREA MA 5423910, com o objetivo de emissão de CERTIDÃO DE ACERVO TECNICO COM ATESTADO. Os serviços relacionados abaixo e na planilha em anexo, foram executados de forma satisfatória.

Este documento encontra-se registrado no Conselho Regional de Engenharia e Agronomia do Estado do Maranhão, vinculado à Certidão nº 832545/2020, em 04/08/2020 emitida



DADOS DA OBRA/SERVIÇOS	
• OBJETO DO CONTRATO	REFORMA DO PREDIO DO CDA
LOCAL DA OBRA : RUA AQUILIS LISBOA - 1000 MERCADINHO - IMPERATRIZ - MA CEP 65.901-340	
Período de Realização: 06 de ABRIL de 2020 à 25 JULHO de 2020.	
Registro CREA ART : MA202000348639	
Valor da obra : R\$ 110.000,00	
DADOS DO CONTRATANTE	
NOME OU RAZÃO SOCIAL:	ESCOLA CRESCER CRIANDO LTDA
CNPJ:	01.449.335/0001-54
DADOS DO PROPRIETÁRIO	
NOME OU RAZÃO SOCIAL:	ESCOLA CRESCER CRIANDO LTDA
CNPJ:	01.449.335/0001-54

Certidão nº 832545/2020
14/06/2021, 21:05

Chave de Impressão: B033Z

O documento neste ato registrado foi emitido em 04/08/2020 e contém 4 folhas



000646

ESCOLA CRESCER CRIANDO

CNPJ: 01.449.335 / 0001 - 54

RUA AQUIL LISBOA - 1000 - MERCADINHO - IMPERATRIZ MA - CEP 65.901 - 340

DADOS DA PESSOA JURIDICA CONTRATADA	
NOME OU RAZÃO SOCIAL:	RP CONSTRUTORA LTDA
CNPJ:	01.497.264 /0001 - 65
DADOS DO RESPONSÁVEL TÉCNICOS	
NOME COMPLETO	Ramier de Sousa Pereira
TÍTULO PROFISSIONAL	Engenheiro Civil
REGISTRO NACIONAL PROFISSIONAL (RNP)	150.380.614-6
REGISTRO CREA MA:	5.315 MA
DESCRIÇÃO DOS SERVIÇOS REALIZADOS	
Todos os Serviços Descritos a baixo foram Realizados com Sucesso, estando de acordo com o Manual Descritivo e Planilha Orçamentária.	
SERVIÇOS PRELIMINARES	
RETIRADA DE TUBULAÇÃO DE AGUA FRIA, SEM REAPROVEITAMENTO - 30,00 M / RETIRADA DE TUBUL DE ESGOTO SANIT, DI=40, 50, 60 A 100 mm, SEM REAPROVEITAMENTO - 51,00 M / DEMOLIÇÃO DE ALVENARIA DE BLOCO FURADO, DE MANUAL, SEM REAPROVEITAMENTO. - 16,84 M2/ DEMOLIÇÃO DE PILARES E VIGAS CONCRETO ARMADO, MANUAL, SEM REAPROVEITAMENTO. - 1,20 M3 / DEMOLIÇÃO DE ARGAMASSAS, DE FORMA MANUAL, SEM REAPROVEITAMENTO. - 80,11 M2 / DEMOLIÇÃO DE REVESTIMENTO CERÂMICO, DE FORMA MANUAL, SEM REAPROVEITAMENTO - 9,14 M2 / REMOÇÃO DE PORTAS, DE FORMA MANUAL, SEM REAPROVEITAMENTO. - 3,00 UND / REMOÇÃO DE JANELAS, DE FORMA MANUAL, SEM REAPROVEITAMENTO. - 3,00 UND / REMOÇÃO DE TRAMA DE MADEIRA PARA COBERTURA, MANUAL, SEM REAPROVEITAMENTO. - 25,51 M2 / REMOÇÃO DE TELHAS, CERÂMICA, MANUAL, SEM REAPROVEITAMENTO. - 299,12 M2 / REMOÇÃO DE INTERRUPTORES/TOMADAS ELÉTRICAS, MANUA, SEM REAPROVEITAMENTO. - 13,00 UND / REMOÇÃO DE CABOS ELÉTRICOS, DE FORMA MANUAL, SEM REAPROVEITAMENTO. - 150,00 M / REMOÇÃO DE LOUÇAS, DE FORMA MANUAL, SEM REAPROVEITAMENTO. 3,00 UND / REMOÇÃO DE LUMINÁRIAS, DE FORMA MANUAL, SEM REAPROVEITAMENTO. 12,00 UND / LOCAÇÃO DE ANDAIME METÁLICO 58,00 UND REMOÇÃO DE METAIS SANITÁRIOS, DE FORMA MANUAL, SEM REAPROVEITAMENTO. 3,00 UND	
ALVENARIA E ESTRUTURA	
ALVENARIA DE VEDAÇÃO DE BLOCOS CERÂMICOS FURADOS NA VERTICAL DE 9X19X3 9CM (ESPESSURA 9CM) DE PAREDES COM ÁREA LÍQUIDA MENOR QUE 6M² SEM VÃOS E ARGAMASSA DE ASSENTAMENTO COM PREPARO EM BETONEIRA. - 54,68 M2 / FABRICAÇÃO FÔRMA PARA VIGAS, CHAPA DE MAD COMPENSADA RESINADA, E = 17 MM. 21,62 M2 / ARMAÇÃO DE PILAR OU VIGA DE UMA ESTRUTURA CONVENCIONAL DE CONCRETO ARMADO EM UMA EDIFICAÇÃO TÊRREA OU SOBRADO UTILIZANDO AÇO CA-50 DE 8,0 MM - MONTAGEM. 83,15 KG / EXECUÇÃO DE ESTRUTURA DE CONCRETO ARMADO PARA EDIFIC. INSTITUCIONA TERREA FCK = 25MPA, TRAÇO 1:2,7:3 (CIMENTO/ AREIA MÉDIA/ BRITA 1) - PREPARO MECÂNICO COM BETONEIRA 400 L. 5,78 M3 / VERGA MOLDADA IN LOCO EM CONCRETO PARA JANELAS COM ATÉ 1,5 M DE VÃO - 7,00 M / LANÇAMENTO, USO DE BALDES, ADENSAMENTO E ACABA CONCRETO EM ESTRUTURAS. - 5,78 M3	
REVESTIMENTO	
REVESTIMENTO CERÂMICO PARA PAREDES INTERNAS COM PLACAS TIPO ESMALTADA EXTRA DE DIMENSÕES 20X20 CM A MEIA ALTURA DAS PAREDES. 67,12 M2 RODAPÉ CERÂMICO DE 7CM DE ALTURA COM PLACAS TIPO ESMALTADA EXTRA DE DIMENSÕES 35X35CM. - 239,65 M	
INSTALAÇÃO ELÉTRICA	
DISJUNTOR TRIPOLAR TIPO DIN, CORRENTE NOMINAL DE 10A - FORNECIMENTO E INSTALAÇÃO. / DISJUNTOR TERMOMAGNETICO MONOPOLAR PADRAO NEMA (AMERICANO) 10 A 30A 240V, FORNECIMENTO E INSTALACAO /	

Este documento encontra-se registrado no Conselho Regional de Engenharia e Agronomia do Estado do Maranhão, vinculado à Certidão nº 832545/2020, em 04/08/2020 emitida



Certidão nº 832545/2020
14/06/2021, 21:05

Chave de Impressão: B033Z

O documento neste ato registrado foi emitido em 04/08/2020 e contém 4 folhas

Conselho Regional de Engenharia e Agronomia do Estado do Maranhão

Rua 28 de Julho, nº 214, Centro, São Luis/MA

Tel: + 55 (98) 2106-8300 Fax: + 55 (98) 2106-8300 E-mail: faleconosco@creama.org.br

CREA-MA
Conselho Regional de Engenharia e Agronomia do Estado do Maranhão

Impresso em: 14/06/2021, às 21:05.



000647

ESCOLA CRESCER CRIANDO

CNPJ: 01.449.335 / 0001 - 54

RUA AQUILIS LISBOA - 1000 - MERCADINHO - IMPERATRIZ MA - CEP 65.901 - 340

CABO DE COBRE FLEXÍVEL ISOLADO, 2,5 MM², ANTI-CHAMA 450/750 V, PARA CIRCUITOS TERMINAIS - FORNECIMENTO E INSTALAÇÃO. /
 CABO DE COBRE FLEXÍVEL ISOLADO, 4 MM², ANTI-CHAMA 450/750 V, PARA CIRCUITOS TERMINAIS - FORNECIMENTO E INSTALAÇÃO. /
 ELETRODUTO FLEXÍVEL CORRUGADO, PVC, DN 25 MM (3/4"), PARA CIRCUITOS TERMINAIS, INSTALADO EM FORRO - FORNECIMENTO E INSTALAÇÃO. /
 QUADRO DE MEDIÇÃO, PADRÃO CEMAR FORNECIMENTO E INSTALAÇÃO /
 QUADRO DE DISTRIBUIÇÃO DE ENERGIA DE EMBUTIR, EM CHAPA METÁLICA, PARA 18 DISJUNTORES TERMOMAGNÉTICOS MONOPOLARES, COM BARRAMENTO TRIFÁSICO ENEUTRO, FORNECIMENTO E INSTALAÇÃO /
 TOMADA BAIXA DE EMBUTIR (2 MÓDULOS), 2P+T 10 A, INCLUINDO SUPORTE E PLACA - FORNECIMENTO E INSTALAÇÃO. /
 TOMADA MÉDIA DE EMBUTIR (1 MÓDULO), 2P+T 10 A, INCLUINDO SUPORTE E PLACA - FORNECIMENTO E INSTALAÇÃO. /
 TOMADA ALTA DE EMBUTIR (1 MÓDULO), 2P+T 10 A, INCLUINDO SUPORTE E PLACA - FORNECIMENTO E INSTALAÇÃO. /
 INTERRUPTOR SIMPLES 2 TECLAS COM TOMADA CONJUGADOS - FORNECIMENTO E INSTALAÇÃO /
 EXECUÇÃO DE SERVIÇOS DE ATERRAMENTO E SPDA /
INSTALAÇÃO HIDROSANITÁRIA
 TUBOS E CONEXÕES, PVC, SÉRIE NORMAL, ESGOTO PREDIAL, DN 40 A 150 MM, JUNTA SOLDÁVEL, FORNECIDO E INSTALADO EM RAMAL DE DESCARGA OU RAMAL DE ESGOTO SANITÁRIO. FORNECIMENTO E INSTALAÇÃO /
 TUBOS E CONEXÕES, PVC, SOLDÁVEL, DN 20 A 60 MM, INSTALADO EM RAMAL DE DISTRIBUIÇÃO DE ÁGUA - FORNECIMENTO E INSTALAÇÃO. /
 CAIXA SIFONADO, PVC, DN 100 X 40 MM, JUNTA SOLDÁVEL, FORNECIDO E INSTALADO EM RAMAL DE DESCARGA OU EM RAMAL DE ESGOTO SANITÁRIO. /
 CAIXA DE INSPEÇÃO EM CONCRETO PRÉ-MOLDADO DN 60CM COM TAMPA H= 60CM - FORNECIMENTO E INSTALAÇÃO /

PINTURA

APLICAÇÃO DE FUNDO SELADOR ACRÍLICO EM PAREDES, UMA DEMÃO. - 1.901,50 M2 /
 APLICAÇÃO E LIXAMENTO DE MASSA LÁTEX EM PAREDES, DUAS DEMÃOS. - 1.901,50 M2 /
 APLICAÇÃO MANUAL DE MASSA ACRÍLICA EM PAREDES EXTERNAS DE CASAS, UMA DEMÃO. - 1.901,50 M2 /
 PINTURA ESMALTE ACETINADO EM MADEIRA, DUAS DEMÃOS - 18,43 M2 /
 APLICAÇÃO MANUAL DE PINTURA COM TINTA LÁTEX ACRÍLICA EM PAREDES, DUAS DEMÃOS. 1.901,50 M2

LOUÇAS E METAIS

VASO SANITÁRIO SIFONADO COM CAIXA ACOPLADA LOUÇA BRANCA, INCLUSO ENGATE FLEXÍVEL EM PLÁSTICO BRANCO, 1/2 X 40CM - FORNECIMENTO E INSTALAÇÃO. /
 SABONETEIRA PLÁSTICA TIPO DISPENSER PARA SABONETE LÍQUIDO COM RESERVATÓRIO 800 A 1500 ML, INCLUSO FIXAÇÃO. /
 PORTA TOALHA ROSTO EM METAL CROMADO, TIPO ARGOLA, INCLUSO FIXAÇÃO. /
 PAPELEIRA DE PAREDE EM METAL CROMADO SEM TAMPA, INCLUSO FIXAÇÃO. /
 TORNEIRA CROMADA DE MESA, 1/2" OU 3/4", PARA LAVATÓRIO, PADRÃO POPULAR - FORNECIMENTO E INSTALAÇÃO. /
 LAVATÓRIOS CONFECCIONADOS EM PORCELANATO DE ALTO PADRÃO COM TODOS OS IMPLEMENTOS, COMPLETO. FORNECIMENTO E INSTALAÇÃO /
 CORRIMÃO SIMPLES, DIÂMETRO EXTERNO = 1 1/2", EM AÇO GALVANIZADO. /
 TORNEIRA CROMADA DE MESA, 1/2" OU 3/4", PARA LAVATÓRIO, PADRÃO POPULAR - FORNECIMENTO E INSTALAÇÃO. /
 BANCADA EM GRANITO 60 CM DE LARGURA E COMPRIMENTOS VARIÁVEIS - FORNECIMENTO E INSTALAÇÃO /

COBERTURA

CALHA EM CHAPA DE AÇO GALVANIZADO NÚMERO 24, DESENVOLVIMENTO DE 33 CM, INCLUSO TRANSPORTE VERTICAL. - 29,00 M /
 RETELHAMENTO COM TELHA CERÂMICA ATÉ 20% NOVA - 462,61 M2 /
 TUBO PVC, SÉRIE R, ÁGUA PLUVIAL, DN 100 MM, FORNECIDO E INSTALADO EM CONDUTORES VERTICAIS DE ÁGUAS PLUVIAIS. - 12,00 M /
PAVIMENTAÇÃO E RAMPAS
 REVESTIMENTO CERÂMICO PISO PEI 5 - 102,87 M2 /

Este documento encontra-se registrado no Conselho Regional de Engenharia e Agronomia do Estado do Maranhão, vinculado à Certidão nº 832545/2020, em 04/08/2020 em



Certidão nº 832545/2020
 14/06/2021, 21:05

Chave de Impressão: B033Z

O documento neste ato registrado foi emitido em 04/08/2020 e contém 4 folhas



000648

ESCOLA CRESCER CRIANDO

CNPJ: 01.449.335 / 0001 - 54

RUA AQUILIS LISBOA - 1000 - MERCADINHO - IMPERATRIZ MA - CEP 65.901 - 340

CONTRAPISO EM ARGAMASSA TRAÇO 1:4 (CIM E AREIA), EM BETONEIRA 400 L, ESPESSURA 3 CM ÁREAS SECAS E 3 CM ÁREAS MOLHADAS, PARA EDIFICAÇÃO HABITACIONAL UNIFAMILIAR (CASA) E EDIFICAÇÃO PÚBLICA PADRÃO. 54,80 M2 /

ESQUADRIAS
 PORTA DE MADEIRA COMPENSADA 80X210X3,5 CM, FERRAGENS E FECHADURA, ALIZAR. COMPLETA. FORNECIMENTO E ASSENTAMENTO /

PORTA DE VIDRO TEMPERADO, 0,9X2,10M, ESPESSURA 10MM, INCLUSIVE ACESSÓRIOS /

VIDRO TEMPERADO INCOLOR, ESPESSURA 6MM, FORNECIMENTO E INSTALACAO, INCLUSIVE MASSA PARA VEDACAO /

SERVIÇOS COMPLEMENTARES
 EXTINTOR DE CO2 6KG - FORNECIMENTO E INSTALACAO 4 UND /
 CARGA MANUAL DE ENTULHO EM CAMINHAO BASCULANTE 9 M3 - 7 UND /
 LIMPEZA FINAL DA OBRA - 462,61 M2

3º OFÍCIO
IMPERATRIZ - MA

Patrícia Oliveira Patrício

PROPRIETARIA

Este documento encontra-se registrado no Conselho Regional de Engenharia e Agronomia do Estado do Maranhão, vinculado à Certidão nº 832545/2020, em 04/08/2020



3º cartório do
ofício
Extrajudicial

Rua Alagoas, 704 b, Centro, Imperatriz-MA, CEP. 65900-490
Fone: (98) 3524-7940 - Tabela Interveitora: Kamily Barros Barros
E-mail: 3oficioextrajudicialmp@gmail.com

3º OFÍCIO

RECONHECIMENTO POR SEMELHANÇA A FIRMA DE PATRICIA OLIVEIRA PATRICIO. DOU VE. CM TEST. DA VI. IMPERATRIZ-MA, 27/07/2020.



ANTÔNIA DA SILVA RODRIGUES - ESCRIVENTE AUTORIZADA

4,40 FREQ:0,10 FIMP:0,18 VALOR:0,38 TÓTA:4,86-0E:54
RECPIR030429VUBAICKLJRMYS70-Consulte em walo.tjma.jus.br

Antônia da Silva Rodrigues
Escrivente Autorizada
3º Ofício Extrajudicial

Certidão nº 832545/2020
14/06/2021, 21:05

Chave de Impressão: B033Z

O documento neste ato registrado foi emitido em 04/08/2020 e contém 4 folhas

Conselho Regional de Engenharia e Agronomia do Estado do Maranhão

Rua 28 de Julho, nº 214, Centro, São Luis/MA

Tel: + 55 (98) 2106-8300 Fax: + 55 (98) 2106-8300 E-mail: faleconosco@creama.org.br



Impresso em: 14/06/2021, às 21:05.



000649



Anotação de Responsabilidade Técnica - ART
Lei nº 6.496, de 7 de dezembro de 1977 **CREA-MA**

ART OBRA / SERVIÇO
Nº MA20200349036

Conselho Regional de Engenharia e Agronomia do Estado do Maranhão

INICIAL

1. Responsável Técnico

PAULO HENRIQUE MARINHO OLIVEIRA
 Título profissional: **ENGENHEIRO CIVIL**

RNP: 1116736454
 Registro: 1116736454MA

2. Dados do Contrato

Contratante: **ESCOLA CRESCER CRIANDO LTDA**
RUA AQUILES LISBOA
 Complemento:
 Cidade: **IMPERATRIZ**

CPF/CNPJ: **01.449.335/0001-54**
 Nº: **1000**
 Bairro: **MERCADINHO**
 UF: **MA** CEP: **65901340**

Contrato: **Não especificado** Celebrado em:
 Valor: **R\$ 800,00** Tipo de contratante: **Pessoa Jurídica de Direito Privado**
 Ação Institucional: **Agricultura familiar**

3. Dados da Obra/Serviço

RUA AQUILES LISBOA

Nº: **1000**

Complemento:
 Cidade: **IMPERATRIZ**

Bairro: **MERCADINHO**
 UF: **MA**

CEP: **65901340**

Data de Início: **24/07/2020** Previsão de término: **24/07/2020** Coordenadas Geográficas: **-5.527096, -47.474144**

Finalidade: Código: **Não Especificado**

Proprietário: **ESCOLA CRESCER CRIANDO LTDA**

CPF/CNPJ: **01.449.335/0001-54**

4. Atividade Técnica

1 - ATUACAO	Quantidade	Unidade
5 - LAUDO TECNICO > #A0132 - REVESTIMENTO	462,00	m²
5 - LAUDO TECNICO > #A0130 - PINTURA	462,00	m²
5 - LAUDO TECNICO > #B1106 - INSTALACAO ELETRICA EM B.TENSAO P/ FINS RESID./COMERC.	462,00	m²
5 - LAUDO TECNICO > #A0435 - INSTALACOES HIDRAULICAS	462,00	m²
5 - LAUDO TECNICO > #A0436 - INSTALACOES SANITARIAS	462,00	m²
5 - LAUDO TECNICO > #A0301 - ESTRUTURA DE CONCRETO ARMADO	462,00	m²
5 - LAUDO TECNICO > #A0107 - EDIFICIOS DE ALVENARIA P/ FINS COMERCIAIS	462,00	m²

Após a conclusão das atividades técnicas o profissional deverá proceder a baixa desta ART

5. Observações

LAUDO TÉCNICO

6. Declarações

- Cláusula Compromissória: Qualquer conflito ou litígio originado do presente contrato, bem como sua interpretação ou execução, será resolvido por arbitragem, de acordo com a Lei no. 9.307, de 23 de setembro de 1996, por meio do Centro de Mediação e Arbitragem - CMA vinculado ao Crea-MA, nos termos do respectivo regulamento de arbitragem que, expressamente, as partes declaram concordar.

7. Entidade de Classe

UEMA - UNIVERSIDADE ESTADUAL DO MARANHÃO

8. Assinaturas

Declaro serem verdadeiras as informações acima

Paulo Henrique Marinho Oliveira
 PAULO HENRIQUE MARINHO OLIVEIRA - CPF: 030.585.163-20
 ESCOLA CRESCER CRIANDO LTDA - CNPJ: 01.449.335/0001-54

9. Informações

* A ART é válida somente quando quitada, mediante apresentação do comprovante do pagamento ou conferência no site do Crea.
 * O comprovante de pagamento deverá ser apensado para comprovação de quitação

10. Valor

Valor da ART: **R\$ 88,78** Registrada em: **27/07/2020** Valor pago: **R\$ 88,78** Nosso Número: **8302673975**

A autenticidade desta ART pode ser verificada em: <https://crea-ma.sitac.com.br/publica/>, com a chave: A33z1W
 Impresso em: 27/07/2020 às 18:25:07 por: ip: 186.193.177.206



Este documento encontra-se registrado no Conselho Regional de Engenharia e Agronomia do Estado do Maranhão, vinculado à Certidão nº 832545/2020, em 04/08/2020 em



Certidão nº 832545/2020
 14/06/2021, 21:05

Chave de impressão: B033Z

O documento neste ato registrado foi emitido em 04/08/2020 e contém 1 folhas

Conselho Regional de Engenharia e Agronomia do Estado do Maranhão

Rua 28 de Julho, nº 214, Centro, São Luis/MA

Tel: + 55 (98) 2106-8300 Fax: + 55 (98) 2106-8300 E-mail: faleconosco@creama.org.br



Impresso em: 14/06/2021, às 21:05.



000650

LAUDO TÉCNICO

O presente Laudo Técnico tem por objetivo verificar e comprovar a fiel execução dos serviços constante no Atestado de Capacidade Técnica emitido pela ESCOLA CRESCER CRIANDO LTDA , inscrito no CNPJ nº 01.449.335/0001-54, realizado no seguinte endereço : RUA AQUILIS LISBOA, 1000, MERCADINHO em IMPERATRIZ- MA, CEP 65.901-340, no período de 06/04/2020 a 25/07/2020

DADOS DA OBRA :

Registro CREA – MA20200348639

Contratante: ESCOLA CRESCER CRIANDO LTDA

CNPJ: 01.449.335/0001-54

Endereço da obra: RUA AQUILIS LISBOA, 1000, MERCADINHO em IMPERATRIZ- MA, CEP 65.901-340

Valor da obra : 110.000,00

Objeto do contrato: REFORMA DO PRÉDIO DA ESCOLA CRESCER CRIANDO LTDA

Empresa contratada: RP CONSTRUTORA LTDA - CNPJ : 01.497.264 /0001 – 65

Registro CREA : 5423910 MA

Responsável Técnico: RAMIER DE SOUZA PEREIRA

Registro do RT no CREA: 150380614 6

Confirmo, por haver constatado no local da obra e no período acima a veracidade das informações do Atestado Técnico emitido pelo contratante relativa às descrições dos serviços em quantitativos e qualitativamente especificados para a execução da obra.

Imperatriz - MA, 27 de Julho de 2020

Paulo Henrique Marinho Oliveira
Paulo Henrique Marinho Oliveira
CREA-MA 111.673.645 4

PAULO HENRIQUE MARINHO OLIVEIRA - CREA 111.673.645 4

Este documento encontra-se registrado no Conselho Regional de Engenharia e Agronomia do Estado do Maranhão, vinculado à Certidão nº 832545/2020, em 04/08/2020



Certidão nº 832545/2020
14/06/2021, 21:05

Chave de Impressão: B033Z

O documento neste ato registrado foi emitido em 04/08/2020 e contém 1 folhas





Certidão de Acervo Técnico - CAT
Resolução Nº 1025 de 30 de Outubro de 2009
Resolução Nº 218 de 29 de Junho de 1973

CREA-MA

CAT COM REGISTRO DE ATESTADO

842762/2021

Atividade concluída

Página 1/8
000651

Conselho Regional de Engenharia e Agronomia do Estado do Maranhão

CERTIFICAMOS, em cumprimento ao disposto na Resolução nº 1.025, de 30 de outubro de 2009, do Confea, que consta dos assentamentos deste Conselho Regional de Engenharia e Agronomia do Estado do Maranhão - Crea-MA, o Acervo Técnico do profissional **RAMIER DE SOUZA PEREIRA** referente à(s) Anotação(ões) de Responsabilidade Técnica - ART abaixo discriminada(s):

Profissional: **RAMIER DE SOUZA PEREIRA**
Registro: **5315PA** RNP: **1503806146**
Título profissional: **ENGENHEIRO CIVIL**

Número da ART: **MA20200351420** Tipo de ART: **OBRA / SERVIÇO** Registrada em: **06/08/2020** Baixada em: **29/12/2020**
Forma de registro: **INICIAL** Participação técnica: **INDIVIDUAL**
Empresa contratada: **R. P. SOARES CONSTRUTORA LTDA**

Contratante: **PREFEITURA MUL DE SAO FRANCISCO DO BREJÃO MA** CPF/CNPJ: **01.616.680/0001-35**
Endereço do contratante: **RUA CLAUDINOS BORGES LEAL** Nº: **196**
Complemento: Bairro: **NOVO HORIZONTE**
Cidade: **SÃO FRANCISCO DO BREJÃO** UF: **MA** CEP: **65929000**
Contrato: Celebrado em: **14/07/2020**
Valor do contrato: **R\$ 450.019,07** Tipo de contratante: **Pessoa Jurídica de Direito Público**
Ação institucional: **Outros**
Endereço da obra/serviço: **AVENIDA GETULIO VARGAS** Nº: **11**
Complemento: Bairro: **CENTRO**
Cidade: **SÃO FRANCISCO DO BREJÃO** UF: **MA** CEP: **65929000**
Coordenadas Geográficas: **-5.126271, -47.389322**
Data de início: **20/07/2020** Conclusão efetiva: **20/08/2020**
Finalidade: **Escolar**
Proprietário: **PREFEITURA MUL DE SAO FRANCISCO DO BREJÃO MA** CPF/CNPJ: **01.616.680/0001-35**

Atividade Técnica: **7 - EXECUÇÃO #A0107 - EDIFICIOS DE ALVENARIA P/ FINS COMERCIAIS 57 - REFORMA 1151.00 metro quadrado; 7 - EXECUÇÃO #A0435 - INSTALACOES HIDRAULICAS 57 - REFORMA 1151.00 metro quadrado; 7 - EXECUÇÃO #A0436 - INSTALACOES SANITARIAS 57 - REFORMA 1151.00 metro quadrado; 7 - EXECUÇÃO #B1106 - INSTALACAO ELETRICA EM B.TENSAO P/ FINS RESID./COMERC. 57 - REFORMA 1151.00 metro quadrado; 7 - EXECUÇÃO #G0106 - PROTECAO CONTRA INCENDIO E CATASTROFES (NR23) 57 - REFORMA 1151.00 metro quadrado;**

Observações

EXECUÇÃO DOS SERVIÇOS DE REFORMA DA ESCOLA RAIMUNDO DE MORAIS BARROS NA SEDE DO MUNICIPIO DE SÃO FRANCISCO DO BREJÃO MA. EDU 79

Informações Complementares

CERTIFICAMOS, finalmente, que se encontra vinculado à presente Certidão de Acervo Técnico - CAT, o atestado contendo 7 folha(s), expedido pelo contratante da obra/serviço, a quem cabe a responsabilidade pela veracidade e exatidão das informações nele constantes.

Certidão de Acervo Técnico nº 842762/2021
19/03/2021, 11:45
A8x96

A Certidão de Acervo Técnico (CAT) à qual o atestado está vinculado constituirá prova da capacidade técnico-profissional da pessoa jurídica somente se o responsável técnico indicado estiver ou venha a ser integrado ao seu quadro técnico por meio de declaração entregue no momento da habilitação ou da entrega das propostas.

Certificamos que se encontra vinculado à presente CAT o atestado apresentado em cumprimento à Lei nº 8.666/93, expedido pela pessoa jurídica contratante, a quem cabe a responsabilidade pela veracidade e exatidão das informações nele constantes. É de responsabilidade deste Conselho a verificação da atividade profissional em conformidade com a Lei nº 5.194/66 e Resoluções do Conselho Federal de Engenharia e Agronomia - CONFEA.

Esta certidão perderá a validade, caso ocorra qualquer alteração posterior dos elementos cadastrais nela contidos.

Fica(m) Excluído(s), no entanto, o(s) serviço(s) cujas atribuições não competem ao(s) profissional(is) em questão.

A autenticidade desta Certidão pode ser verificada em: <https://crea-ma.sitac.com.br/publico/>, com a chave: A8x96

Conselho Regional de Engenharia e Agronomia do Estado do Maranhão

Rua 28 de Julho nº 214, Centro, São Luis/MA

Tel: + 55 (98) 2106-8300 Fax: + 55 (98) 2106-8300 E-mail: faleconosco@creama.org.br



Conselho Regional de Engenharia e Agronomia do Estado do Maranhão

Impresso em: 14/06/2021, às 21:00.





Anotação de Responsabilidade Técnica - ART
Lei nº 6.496, de 7 de dezembro de 1977

CREA-MA

ART OBRA / SERVIÇO
Nº MA20200351420

Conselho Regional de Engenharia e Agronomia do Estado do Maranhão

INICIAL

1. Responsável Técnico

RAMIER DE SOUZA PEREIRA

Título profissional: ENGENHEIRO CIVIL

RNP: 1503806146

Registro: 5315PA

Empresa contratada: R. P. SOARES CONSTRUTORA LTDA

Registro: 0005423910-MA

2. Dados do Contrato

Contratante: PREFEITURA MUL DE SAO FRANCISCO DO BREJÃO MA
RUA CLAUDINOS BORGES LEAL

CPF/CNPJ: 01.616.680/0001-35
Nº: 196

Complemento:
Cidade: SÃO FRANCISCO DO BREJÃO

Bairro: NOVO HORIZONTE
UF: MA CEP: 65929000

Contrato: Não especificado

Celebrado em: 14/07/2020

Valor: R\$ 450.019,07

Tipo de contratante: Pessoa Jurídica de Direito Público

Ação Institucional: Outros

Situação: BAIXA DE ART

Atendido: SIM

Data da Solicitação: 29/12/2020

Data do Atendimento:

Motivo: CONCLUSÃO DA OBRA/SERVIÇO

Descrição: Baixa de ART em bloco (serviços)

3. Dados da Obra/Serviço

AVENIDA GETULIO VARGAS

Nº: 11

Complemento:

Bairro: CENTRO

Cidade: SÃO FRANCISCO DO BREJÃO

UF: MA

CEP: 65929000

Data de Início: 20/07/2020

Previsão de término: 20/08/2020

Coordenadas Geográficas: -5.126271, -47.389322

Finalidade: Escolar

Código: Não Especificado

Proprietário: PREFEITURA MUL DE SAO FRANCISCO DO BREJÃO MA

CPF/CNPJ: 01.616.680/0001-35

4. Atividade Técnica

7 - EXECUÇÃO

Quantidade

Unidade

57 - REFORMA > #A0107 - EDIFICIOS DE ALVENARIA P/ FINS COMERCIAIS	1.151,00	m²
57 - REFORMA > #B1106 - INSTALACAO ELETRICA EM B.TENSAO P/ FINS RESID./COMERC.	1.151,00	m²
57 - REFORMA > #A0435 - INSTALACOES HIDRAULICAS	1.151,00	m²
57 - REFORMA > #A0436 - INSTALACOES SANITARIAS	1.151,00	m²
57 - REFORMA > #G0106 - PROTECAO CONTRA INCENDIO E CATASTROFES (NR23)	1.151,00	m²

5. Observações

EXECUÇÃO DOS SERVIÇOS DE REFORMA DA ESCOLA RAIMUNDO DE MORAIS BARROS NA SEDE DO MUNICÍPIO DE SÃO FRANCISCO DO BREJÃO MA, EDU 79

6. Declarações

- Cláusula Compromissória: Qualquer conflito ou litígio originado do presente contrato, bem como sua interpretação ou execução, será resolvido por arbitragem, de acordo com a Lei no. 9.307, de 23 de setembro de 1996, por meio do Centro de Mediação e Arbitragem - CMA vinculado ao Crea-MA, nos termos do respectivo regulamento de arbitragem que, expressamente, as partes declaram concordar.

- Declaro que estou cumprindo as regras de acessibilidade previstas nas normas técnicas da ABNT, na legislação específica e no decreto n. 5296/2004.

7. Entidade de Classe

UFMA - UNIVERSIDADE ESTADUAL DO MARANHÃO

8. Assinaturas

Declaro serem verdadeiras as informações acima

RAMIER DE SOUZA PEREIRA - CPF: 303.612.653-87

Local

data

PREFEITURA MUL DE SAO FRANCISCO DO BREJÃO MA - CNPJ:

01.616.680/0001-35

9. Informações

A ART é válida somente quando quitada, mediante apresentação do comprovante do pagamento ou conferência no site do Crea.

ALEX

Assinado de forma digital por ALEX

SIPAUBA

SIPAUBA

COSTA:014

COSTA:0144441438

44414380

Dados: 2020.12.30 16:38:20 -03'00'

A autenticidade desta ART pode ser verificada em: <https://crea-ma.sitec.com.br/publico/>, com a chave: 4Y85z
Impresso em: 14/01/2021 às 16:07:33 por: ip: 177.127.229.89

www.creama.org.br
Tel: (98) 2106-8300

faleconosco@creama.org.br
Fax: (98) 2106-8300



Este documento encontra-se registrado no Conselho Regional de Engenharia e Agronomia do Estado do Maranhão, vinculado à Certidão nº 842762/2021, em 19/03/2021 em emitida



Certidão nº 842762/2021

14/06/2021, 21:00

Chave de Impressão: A8x96

O documento neste ato registrado foi emitido em 19/03/2021 e contém 7 folhas



CREA-MA
Rua 28 de Julho, nº 214, Centro, São Luís/MA
Tel: (98) 2106-8300
Fax: (98) 2106-8300
E-mail: faleconosco@creama.org.br
Site: www.creama.org.br
Inscrição nº 17.032/2021 em 08/08/2021
Anotação de Responsabilidade Técnica nº 17.032/2021 em 08/08/2021
Valor: R\$ 450.019,07
Tipo de Contratante: Pessoa Jurídica de Direito Público
Ação Institucional: Outros
Situação: BAIXA DE ART
Atendido: SIM
Data da Solicitação: 29/12/2020
Data do Atendimento:
Motivo: CONCLUSÃO DA OBRA/SERVIÇO
Descrição: Baixa de ART em bloco (serviços)

Tabata Jennifer de Silva Cruz
Escritor(a) de Engenharia



Anotação de Responsabilidade Técnica - ART
Lei nº 6.496, de 7 de dezembro de 1977

CREA-MA

ART OBRA / SERVIÇO
Nº MA20200351420

Conselho Regional de Engenharia e Agronomia do Estado do Maranhão

INICIAL

10. Valor
Valor da ART: R\$ 233,94 Registrada em: 06/08/2020 Valor pago: R\$ 233,94 Nosso Número: 8302678561

Este documento encontra-se registrado no Conselho Regional de Engenharia e Agronomia do Estado do Maranhão, vinculado à Certidão nº 842762/2021, em 19/03/2021 emitida em



Certidão nº 842762/2021
14/06/2021, 21:00

Chave de Impressão: A8x96

O documento neste ato registrado foi emitido em 19/03/2021 e contém 7 folhas

A autenticidade desta ART pode ser verificada em: <https://crea-ma.sitac.com.br/validar/>, com a chave: 4Y85z
Impresso em: 14/01/2021 às 10:07:33 por: . ip: 177.127.229.89

www.crema.org.br faleconosco@crema.org.br
Tel: (98) 2106-8300 Fax: (98) 2106-8300



Conselho Regional de Engenharia e Agronomia do Estado do Maranhão

Rua 28 de Julho, nº 214, Centro, São Luis/MA

Tel: + 55 (98) 2106-8300 Fax: + 55 (98) 2106-8300 E-mail: faleconosco@crema.org.br



CREA-MA
Conselho Regional de Engenharia e Agronomia do Estado do Maranhão

Impresso em: 14/06/2021, às 21:00.



[Handwritten signatures and initials]



Anotação de Responsabilidade Técnica - ART
Lei nº 6.496, de 7 de dezembro de 1977

CREA-MA

ART OBRA / SERVIÇO
Nº MA20210404977

Conselho Regional de Engenharia e Agronomia do Estado do Maranhão

INICIAL

1. Responsável Técnico
ALEX SIPAUBA COSTA
Título profissional: ENGENHEIRO CIVIL, TÉCNICO EM SEGURANÇA DO TRABALHO
RNP: 1102214221
Registro: 1102214221MA

2. Dados do Contrato
Contratante: PREFEITURA MUNICIPAL DE SÃO FRANCISCO DO BREJÃO
RUA CLAUDINOS BORGES LEAL
Complemento: Bairro: NOVO HORIZONTE
Cidade: SÃO FRANCISCO DO BREJÃO UF: MA
CPF/CNPJ: 01.616.680/0001-35
Nº: 196
CEP: 65929000
ART Vinculada: MA20200351420

Contrato: Não especificado Celebrado em: 20/07/2020
Valor: R\$ 450.019,07 Tipo de contratante: Pessoa Jurídica de Direito Público
Ação Institucional: Outros

3. Dados da Obra/Serviço
RUA CLAUDINOS BORGES LEAL Nº: 196
Complemento: Bairro: NOVO HORIZONTE
Cidade: SÃO FRANCISCO DO BREJÃO UF: MA CEP: 65929000
Data de Início: 20/07/2020 Previsão de término: 14/03/2021 Coordenadas Geográficas: -5.127608, -47.388997
Finalidade: Outro Código: Não Especificado
Proprietário: PREFEITURA MUNICIPAL DE SÃO FRANCISCO DO BREJÃO CPF/CNPJ: 01.616.680/0001-35

4. Atividade Técnica

1 - ATUACAO	Quantidade	Unidade
59 - FISCALIZACAO > #A0107 - EDIFICIOS DE ALVENARIA P/ FINS COMERCIAIS	1.151,00	m²
59 - FISCALIZACAO > #B1106 - INSTALACAO ELETRICA EM B.TENSAO P/ FINS RESID./COMERC.	1.151,00	m²
60 - FISCALIZACAO > #A0435 - INSTALACOES HIDRAULICAS	1.151,00	m²
59 - FISCALIZACAO > #A0436 - INSTALACOES SANITARIAS	1.151,00	m²
59 - FISCALIZACAO > #G0106 - PROTECAO CONTRA INCENDIO E CATASTROFES (NR23)	1.151,00	m²

5. Observações
Após a conclusão das atividades técnicas o profissional deve proceder a baixa desta ART
ART DE FISCALIZAÇÃO DOS SERVIÇOS DE REFORMA DA ESCOLA MUNICIPAL RAIMUNDO DE MORAES BARROS NA SEDE DO MUNICIPIO DE SÃO FRANCISCO DO BREJÃO MA, CONFORME PROCESSO ADM. N°077/2020, TOMADA DE PREÇO. N° 019/2020

6. Declarações
- Cláusula Compromissória: Qualquer conflito ou litígio originado do presente contrato, bem como sua interpretação ou execução, será resolvido por arbitragem, de acordo com a Lei no. 9.307, de 23 de setembro de 1996, por meio do Centro de Mediação e Arbitragem - CMA vinculado ao Crea-MA, nos termos do respectivo regulamento de arbitragem que, expressamente, as partes declaram concordar.
- Declaro que estou cumprindo as regras de acessibilidade previstas nas normas técnicas da ABNT, na legislação específica e no decreto n. 5296/2004.

7. Entidade de Classe
SEM INDICAÇÃO DE ENTIDADE DE CLASSE
ALEX SIPAUBA Assinador de forma digital por
COSTA:014444143
80
COSTA:01444414380
Data: 2021.03.16 10:43:00
-03'07"

8. Assinaturas
Declaro serem verdadeiras as informações acima
ALEX SIPAUBA COSTA - CPF: 014.444.143-80
PREFEITURA MUNICIPAL DE SÃO FRANCISCO DO BREJÃO - CNPJ: 01.616.680/0001-35

9. Informações
A ART é válida somente quando quitada, mediante apresentação do comprovante do pagamento ou conferência no site do Crea.

10. Valor
Valor da ART: R\$ 233,94 Registrada em: 15/03/2021 Valor pago: R\$ 233,94 Nosso Número: 8303120970

A autenticidade desta ART pode ser verificada em: <https://crea-ma.silac.com.br/publico/>, com a chave: ACDYw
Impresso em: 16/03/2021 às 09:34:03 por: ip: 189.85.14.249

www.crema.org.br faleconosco@crema.org.br
Tel: (98) 2106-8300 Fax: (98) 2106-8300



Conselho Regional de Engenharia e Agronomia do Estado do Maranhão
Rua 28 de Julho, nº 214, Centro, São Luis/MA

Tel: + 55 (98) 2106-8300 Fax: + 55 (98) 2106-8300 E-mail: faleconosco@crema.org.br



Impresso em: 14/06/2021, às 21:00.

Este documento encontra-se registrado no Conselho Regional de Engenharia e Agronomia do Estado do Maranhão, vinculado à Certidão nº 842762/2021, em 19/03/2021 em



Certidão nº 842762/2021
14/06/2021, 21:00

Chave de Impressão: A8x96

O documento neste ato registrado foi emitido em 19/03/2021 e contém 7 folhas



Posto Registrado T.J.M.A. Selo: 01444414380
Número de Registro: 01444414380
Data de Registro: 16/03/2021
Local de Registro: São Luís/MA
Assinador: ALEX SIPAUBA COSTA
Assinatura: ALEX SIPAUBA COSTA
CPF: 014.444.143-80
Data: 16/03/2021 10:43:00
Assinatura: ALEX SIPAUBA COSTA
CPF: 014.444.143-80
Data: 16/03/2021 10:43:00



000655



**ESTADO DO MARANHÃO
PREFEITURA MUNICIPAL DE
SÃO FRANCISCO DO BREJÃO**



ATESTADO DE CAPACIDADE TÉCNICA

Atestamos para os devidos fins e a quem interessar possa, que nos foram prestados com bom desempenho e nada tendo que desabone a conduta do prestador, os serviços descritos abaixo e com as seguintes características:

DADOS DA OBRA/SERVIÇO	
• Contrato/Convênio	007/2020
Local de realização: Avenida Getúlio Vargas, nº 11, Centro, São Francisco do Brejão – MA CEP.: 65.929-000	
Período de realização: Início 20/07/2020 Conclusão: 20/08/2020	
Número da ART: N° MA20200351420	
DADOS DO CONTRATANTE	
Nome ou Razão Social	Prefeitura Municipal de São Francisco do Brejão – MA
CPF ou CNPJ	01.616.680/0001-35
DADOS DO PROPRIETÁRIO	
Nome ou Razão Social	Prefeitura Municipal de São Francisco do Brejão – MA
CPF ou CNPJ	01.616.680/0001-35
DADOS DA PESSOA JURÍDICA CONTRATADA	
Nome ou Razão Social	R. P. SOARES CONSTRUTORA LTDA
CPF ou CNPJ	01.497.264/0001-65
DADOS DOS RESPONSÁVEIS TÉCNICOS	
Nome Completo	Ramier de Souza Pereira
Título Profissional	Engenheiro Civil
Registro Nacional Profissional (RNP)	150380614-6
Registro no CREA	5315PA
DESCRIÇÃO DOS SERVIÇOS REALIZADOS	
Reforma Da Escola Raimundo De Moraes Barros Na Sede Do Município de São Francisco do Brejão/Ma, Contendo:	
<ul style="list-style-type: none"> • Edifícios De Alvenaria P/ Fins Comerciais 1.151,00 M² • Instalação Elétrica Em B.Tensão P/ Fins Resid./Comerc. 1.151,00 M² • Instalações Hidráulicas 1.151,00 M² • Instalações Sanitárias 1.151,00 M² • Proteção Contra Incêndio E Catastrofes (Nr23) 1.151,00 M² • E demais serviços de acordo com a planilha de serviços contratada em anexo 	
IDENTIFICAÇÃO DO SIGNATÁRIO	
 Representante do Contratante: <hr/> Claudnir de Sousa Gomes Município de São Francisco do Brejão CPF: 528.365.923-20 Ordenadora de Despesas	Engenheiro Fiscal: <hr/> Engº Civil Alex Sipaubá Costa CREA 110221422-1 ALEX SIPAUBA COSTA:0144 4414380



Tibetz Depner da Silva Cruz
Estimulante Algorítmica Substituta

Requerimento T.J.M.A. Selo:
 REC-2021-158139920AC69MXX0897-17/03/2021 08:39:14.
 At: 13.17.2. Partes: CLAUDNIR DE SOUSA GOMES, Rec
 Firma, Semelhante, Total R\$ 5,12 Emol R\$ 4,63 FERC R\$ 0,13
 FADEP R\$ 0,18 FEIMP R\$ 0,18 Consulte em
<https://seio.tjma.jus.br>



Assinado de forma digital por ALEX SIPAUBA
 COSTA:01444414380
 Dados: 2021.03.16 10:42:09 -03'00'

Este documento encontra-se registrado no Conselho Regional de Engenharia e Agronomia do Estado do Maranhão, vinculado à Certidão nº 842762/2021, em 19/03/2021 emitida



Certidão nº 842762/2021
 14/06/2021, 21:00
 Chave de Impressão: A8x96

O documento neste ato registrado foi emitido em 19/03/2021 e contém 7 folhas

São Francisco do Brejão – MA, 16 de Março de 2021

Rua Claudino Borges Leal, 195, Novo Horizonte – São Francisco do Brejão/MA
 CEP: 65.292-000 – CNPJ: 01.616.680/0001-35

Conselho Regional de Engenharia e Agronomia do Estado do Maranhão

Rua 28 de Julho, nº 214, Centro, São Luís/MA

Tel: + 55 (98) 2106-8300 Fax: + 55 (98) 2106-8300 E-mail: faleconosco@creama.org.br



Conselho Regional de Engenharia e Agronomia do Estado do Maranhão

Impresso em: 14/06/2021, às 21:00.



000656



PREFEITURA MUNICIPAL DE
SÃO FRANCISCO DO BREJÃO

Obra
REFORMA E ADEQUAÇÃO NA ESCOLA MUNICIPAL RAIMUNDO DE MORAES BARROS
SEDE - SÃO FRANCISCO DO BREJÃO - MA

Bancos
SINAPI - 03/2020 - MA 25,0%
ORSE - 01/2020 - SE
SEINFRA - 026 - CE

Encargos Sociais
Desonerado:
Horista: 85,18%
Mensalista: 48,85%

Planilha Orçamentária Sintética

Item	Código	Banco	Descrição	Und	Quant.	Valor Unit	Valor Unit com BDI	Total	Peso (%)
SERVIÇOS PRELIMINARES								12.949,29	2,85 %
1.1	74209/001	SINAPI	PLACA DE OBRA EM CHAPA DE AÇO GALVANIZADO	m²	6	290,87	363,58	2.181,48	0,48 %
1.2	EQ.MÃO DE OBRA	Próprio	ADMINISTRAÇÃO LOCAL DE OBRA	MÊS	3	2.871,42	3.589,27	10.767,81	2,37 %
DEMOLIÇÕES / RETIRADAS E REVISÕES								55.184,51	12,16 %
2.1	C1064	SEINFRA	DEMOLIÇÃO DE PISO CERÂMICO	m²	1020,92	10,48	13,10	13.374,05	2,95 %
2.2	C1071	SEINFRA	DEMOLIÇÃO DE REVESTIMENTO C/AZULEJOS	m²	103,08	37,47	46,83	4.827,23	1,06 %
2.3	97632	SINAPI	DEMOLIÇÃO DE RODAPÉ CERÂMICO, DE FORMA MANUAL, SEM REAPROVEITAMENTO. AF_12/2017	M	550,87	1,46	1,82	1.002,58	0,22 %
2.4	88648	SINAPI	RODAPÉ CERÂMICO DE 7CM DE ALTURA COM PLACAS TIPO ESMALTADA EXTRA DE DIMENSÕES 35X35CM. AF_06/2014	M	550,87	5,50	6,87	3.784,47	0,83 %
2.5	97645	SINAPI	REMOÇÃO DE JANELAS, DE FORMA MANUAL, SEM REAPROVEITAMENTO. AF_12/2017	m²	52,44	14,42	18,02	944,96	0,21 %
2.6	97644	SINAPI	REMOÇÃO DE PORTAS, DE FORMA MANUAL, SEM REAPROVEITAMENTO. AF_12/2017	m²	54,18	4,93	6,16	333,74	0,07 %
REVISÃO DAS INSTALAÇÕES								30.917,48	6,81 %
2.7.1	262	ORSE	Revisão em cobertura com telha ceramica tipo plan, 1ª qualid, com reposição de 10% do material (Simonassi ou similar)	m²	273,77	45,87	57,33	15.695,23	3,46 %
2.7.2	628	ORSE	Revisão de ponto de tomada simples com reposição da tomada e da fiação	pt	73	66,95	83,68	6.108,64	1,35 %
2.7.3	626	ORSE	Revisão de ponto de luz tipo 3, em teto ou parede	pt	42	108,56	135,70	5.699,40	1,26 %
2.7.4	1682	ORSE	Revisão de ponto de esgoto tipo 3 - Rev. 01	un	15	92,12	115,15	1.727,25	0,38 %
2.7.5	1205	ORSE	Revisão de ponto de água tipo 3	un	12	112,47	140,58	1.686,96	0,37 %
SERVIÇOS COMPLEMENTARES								327.677,33	72,22 %
3.1	84191	SINAPI	PISO EM GRANILITE, MARMORITE OU GRANITINA ESPESSURA 8 MM, INCLUSO JUNTAS DE DILATAÇÃO PLÁSTICAS	m²	981,51	101,43	126,78	124.435,83	27,42 %
3.2	89170	SINAPI	(COMPOSIÇÃO REPRESENTATIVA) DO SERVIÇO DE REVESTIMENTO CERÂMICO PARA PAREDES INTERNAS, MEIA PAREDE, OU PAREDE INTEIRA, PLACAS GRÊS OU SEMI-GRÊS DE 20X20 CM, PARA EDIFICAÇÃO HABITACIONAL UNIFAMILIAR (CASA)	m²	118,86	49,01	61,26	7.281,36	1,60 %
	89173	SINAPI	(COMPOSIÇÃO REPRESENTATIVA) DO SERVIÇO DE EMBOÇO/MASSA ÚNICA, APLICADO MANUALMENTE, TRAÇO 1:2-8, EM BETONEIRA DE 400L, PAREDES INTERNAS, COM EXECUÇÃO DE TALISCAS, PARA EDIFICAÇÃO HABITACIONAL UNIFAMILIAR (CASA)	m²	110,00	20,09	26,11	3.103,43	0,68 %
3.4	89171	SINAPI	(COMPOSIÇÃO REPRESENTATIVA) DO SERVIÇO DE REVESTIMENTO CERÂMICO PARA PISO COM PLACAS TIPO GRÊS DE DIMENSÕES 35X35 CM, PARA EDIFICAÇÃO HABITACIONAL UNIFAMILIAR (CASA) E EDIFICAÇÃO PÚBLICA PADRÃO. AF_11/2014	m²	36,41	39,33	49,16	1.789,91	0,39 %
3.5	96486	SINAPI	FORRO DE PVC, LISO, PARA AMBIENTES COMERCIAIS, INCLUSIVE ESTRUTURA DE FIXAÇÃO. AF_05/2017_P	m²	1020,92	54,46	68,07	69.494,02	15,32 %

Este documento encontra-se registrado no Conselho Regional de Engenharia e Agronomia do Estado do Maranhão, vinculado à Certidão nº 842762/2021, em 19/03/2021 em



Certidão nº 842762/2021
14/06/2021, 21:00
Chave de Impressão: A8x96

O documento neste ato registrado foi emitido em 19/03/2021 e contém 7 folhas

RUA CLAUDINO BORGES LEAL, Nº195 - NOVO HORIZONTE - SÃO FRANCISCO DO BREJÃO - MA

Conselho Regional de Engenharia e Agronomia do Estado do Maranhão

Rua 28 de Julho, nº 214, Centro, São Luis/MA

Tel: + 55 (98) 2106-8300 Fax: + 55 (98) 2106-8300 E-mail: faleconosco@creama.org.br



Conselho Regional de Engenharia e Agronomia do Estado do Maranhão

Impresso em: 14/06/2021, às 21:00.



000657



PREFEITURA MUNICIPAL DE
SÃO FRANCISCO DO BREJÃO

Obra
REFORMA E ADEQUAÇÃO NA ESCOLA MUNICIPAL RAIMUNDO DE MORAES BARROS
SEDE - SÃO FRANCISCO DO BREJÃO - MA

Bancos
SINAPI - 03/2020 - MA 25,0%
ORSE - 01/2020 - SE
SEINFRA - 026 - CE

B.D.I.

Encargos Sociais

Desonerado:
Horista: 85,18%
Mensalista: 48,85%

Planilha Orçamentária Sintética

Item	Código	Banco	Descrição	Und	Quant.	Valor Unit	Valor Unit com BDI	Total	Peso (%)
3.6	94581	SINAPI	JANELA DE ALUMÍNIO MAXIM-AR, FIXAÇÃO COM ARGAMASSA, COM VIDROS, PADRONIZADA. AF_07/2016	m²	14,4	312,08	390,10	5.617,44	1,24 %
3.7	94585	SINAPI	JANELA DE ALUMÍNIO DE CORRER, 4 FOLHAS, FIXAÇÃO COM ARGAMASSA, COM VIDROS, PADRONIZADA. AF_07/2016	m²	51	212,41	265,51	13.541,01	2,98 %
3.8	90843	SINAPI	KIT DE PORTA DE MADEIRA PARA PINTURA, SEMI-OCA (LEVE OU MÉDIA), PADRÃO MÉDIO, 80X210CM, ESPESSURA DE 3,5CM, ITENS INCLUSOS: DOBRADIÇAS, MONTAGEM E INSTALAÇÃO DO	UN	24	793,31	991,63	23.799,12	5,25 %
3.9	90841	SINAPI	KIT DE PORTA DE MADEIRA PARA PINTURA, SEMI-OCA (LEVE OU MÉDIA), PADRÃO MÉDIO, 60X210CM, ESPESSURA DE 3,5CM, ITENS INCLUSOS: DOBRADIÇAS, MONTAGEM E INSTALAÇÃO DO	UN	11	749,37	936,71	10.303,81	2,27 %
3.10	2266	ORSE	Soleira em granito cinza andorinha, l = 15 cm, e = 2 cm	m	25,8	62,41	78,01	2.012,65	0,44 %
	86875	SINAPI	TANQUE DE MÁRMORE SINTÉTICO COM COLUNA, 22L OU EQUIVALENTE FORNECIMENTO E	UN	1	323,39	404,23	404,23	0,09 %
3.12	86941	SINAPI	LAVATÓRIO LOUÇA BRANCA COM COLUNA, 45 X 55CM OU EQUIVALENTE, PADRÃO MÉDIO, INCLUSO SIFÃO TIPO GARRAFA, VÁLVULA E ENGATE FLEXÍVEL DE 40CM EM METAL CROMADO, COM TORNEIRA	UN	7	470,17	587,71	4.113,97	0,91 %
3.13	72739	SINAPI	VASO SANITÁRIO INFANTIL SIFONADO, PARA VALVULA DE DESCARGA, EM LOUCA BRANCA, COM ACESSÓRIOS, INCLUSIVE ASSENTO PLÁSTICO, BOLSA DE BORRACHA PARA LIGACAO, TUBO PVC LIGACAO - FORNECIMENTO E INSTALACAO	UN	7	404,05	505,06	3.535,42	0,78 %
3.14	88497	SINAPI	APLICAÇÃO E LIXAMENTO DE MASSA LÁTEX EM PAREDES, DUAS DEMÃOS. AF_06/2014	m²	1956,85	8,62	10,77	21.075,27	4,64 %
3.15	88489	SINAPI	APLICAÇÃO MANUAL DE PINTURA COM TINTA LÁTEX ACRÍLICA EM PAREDES, DUAS DEMÃOS. AF_06/2014	m²	1965,85	10,72	13,40	26.342,39	5,81 %
3.16	73924/002	SINAPI	PINTURA ESMALTE ACETINADO, DUAS DEMÃOS, SOBRE SUPERFÍCIE METÁLICA	m²	7,5	19,43	24,28	182,10	0,04 %
3.17	C4068	SEINFRA	BANCADA DE GRANITO CINZA E=2cm	m²	1,05	237,07	296,33	311,14	0,07 %
3.18	74238/002	SINAPI	PORTAO EM TELA ARAME GALVANIZADO N.12 MALHA 2" E MOLDURA EM TUBOS DE AÇO COM DUAS FOLHAS DE ABRIR, INCLUSO FERRAGENS	m²	7,5	600,83	751,03	5.632,72	1,24 %
	CPU63	Próprio	PINTURA DO NOME DA ESCOLA	m²	9,6	50,75	63,43	608,92	0,13 %
	PINT.LOGOTIPO	Próprio	PINTURA DE LOGOTIPO CONFORME PROJETO	m²	4	47,52	59,40	237,60	0,05 %
	88485	SINAPI	APLICAÇÃO DE FUNDO SELADOR ACRÍLICO EM PAREDES, UMA DEMÃO. AF_06/2014	m²	1956,85	1,58	1,97	3.854,99	0,85 %
4			PINTURA/ MURO					13.913,79	3,07 %
4.1	88489	SINAPI	APLICAÇÃO MANUAL DE PINTURA COM TINTA LÁTEX ACRÍLICA EM PAREDES, DUAS DEMÃOS. AF_06/2014	m²	975,17	10,72	13,40	13.067,27	2,88 %
4.2	CPU63	Próprio	PINTURA DO NOME DA ESCOLA	m²	9,6	50,75	63,43	608,92	0,13 %
4.3	PINT.LOGOTIPO	Próprio	PINTURA DE LOGOTIPO CONFORME PROJETO	m²	4	47,52	59,40	237,60	0,05 %
5			SPDA					31.991,59	7,05 %

RUA CLAUDINO BORGES LEAL, Nº195 - NOVO HORIZONTE - SÃO FRANCISCO DO BREJÃO - MA

Conselho Regional de Engenharia e Agronomia do Estado do Maranhão
Rua 28 de Julho, nº 214, Centro, São Luís/MA

Tel: + 55 (98) 2106-8300 Fax: + 55 (98) 2106-8300 E-mail: faleconosco@creama.org.br

CREA-MA
Conselho Regional de Engenharia e Agronomia do Estado do Maranhão

Impresso em: 14/06/2021, às 21:00.

Este documento encontra-se registrado no Conselho Regional de Engenharia e Agronomia do Estado do Maranhão, vinculado à Certidão nº 842762/2021, em 19/03/2021 emitida em



Certidão nº 842762/2021
14/06/2021, 21:00

Chave de impressão: A6x96

O documento neste ato registrado foi emitido em 19/03/2021 e contém 7 folhas



000058



Obra
REFORMA E ADEQUAÇÃO NA ESCOLA MUNICIPAL RAIMUNDO DE MORAES BARROS
SEDE - SÃO FRANCISCO DO BREJÃO - MA

Bancos
SINAPI - 03/2020 - MA 25,0%
ORSE - 01/2020 - SE
SEINFRA - 026 - CE

B.D.I.

Encargos Sociais
Desonerado:
Horista: 85,18%
Mensalista: 48,85%

Planilha Orçamentária Sintética

Item	Código	Banco	Descrição	Und	Quant.	Valor Unit	Valor Unit com BDI	Total	Peso (%)
5.1	91872	SINAPI	ELETRODUTO RÍGIDO ROSCÁVEL, PVC, DN 32 MM (1"), PARA CIRCUITOS TERMINAIS, INSTALADO EM PAREDE - FORNECIMENTO E INSTALAÇÃO. AF_12/2015	M	37,5	9,02	11,27	422,62	0,09 %
5.2	72253	SINAPI	CABO DE COBRE NU 35MM2 - FORNECIMENTO E INSTALACAO	M	342,67	21,13	26,41	9.049,91	1,99 %
5.3	72254	SINAPI	CABO DE COBRE NU 50MM2 - FORNECIMENTO E INSTALACAO	M	227,4	29,87	37,33	8.488,84	1,87 %
5.4	CPU010	Próprio	CAIXA DE EQUALIZAÇÃO DE TERRA EMBUTIR COM 9 TERMINAIS	UN	1	255,94	319,92	319,92	0,07 %
5.5	C0325	SEINFRA	ATERRAMENTO COMPLETO C/ HASTE COPPERWELD 3/4" x 3.0M	UN	16	214,83	268,53	4.296,48	0,95 %
5.6	10693	ORSE	Suporte guia reforçado 90º em chapa galvanizada c/ 2 roldanas ref:TEL-290 - SPDA	un	129	38,61	48,26	6.225,54	1,37 %
5.7	C3909	SEINFRA	SOLDA EXOTÉRMICA	UN	52	36,81	46,01	2.392,52	0,53 %
5.8	8316	ORSE	Terminal aéreo 3/8" x 250mm em aço galv, com fixação horizontal, ref: TEL 044 ou similar - fornecimento	un	18	5,36	6,70	120,60	0,03 %
5.9	98111	SINAPI	CAIXA DE INSPEÇÃO PARA ATERRAMENTO, CIRCULAR, EM POLIETILENO, DIÂMETRO INTERNO = 0,3 M. AF_05/2018	UN	16	16,81	21,01	336,16	0,07 %
5.10	12140	ORSE	Abraçadeira metálica tipo "D" de 1"	un	75	3,62	4,52	339,00	0,07 %
6			COMBATE A INCÊNDIO					7.838,80	1,73 %
6.1	83635	SINAPI	EXTINTOR INCENDIO TP PO QUIMICO 6KG - FORNECIMENTO E INSTALACAO	UN	1	228,31	285,38	285,38	0,06 %
6.2	72554	SINAPI	EXTINTOR DE CO2 6KG - FORNECIMENTO E INSTALACAO	UN	1	653,29	816,61	816,61	0,18 %
6.3	10300	ORSE	Luminária de emergência com 48 Leds c/ bloco automático	un	23	183,23	229,03	5.267,69	1,16 %
6.4	C4649	SEINFRA	SINALIZAÇÃO PARA EXTINTOR	UN	2	38,71	48,38	96,76	0,02 %
6.5	10363	ORSE	Placa de sinalização em acrílico, dimensões 0.12 x 0.12 m, e=2mm	un	24	20,94	26,17	628,08	0,14 %
6.6	91992	SINAPI	TOMADA ALTA DE EMBUTIR (1 MÓDULO), 2P+T 10 A, INCLUINDO SUPORTE E PLACA - FORNECIMENTO E INSTALAÇÃO. AF_12/2015	UN	23	25,89	32,36	744,28	0,16 %
7			LIMPEZA DA OBRA					4.184,78	0,92 %
7.1	9537	SINAPI	LIMPEZA FINAL DA OBRA	m²	1020,92	1,76	2,20	2.246,02	0,50 %
	10360	ORSE	Placa de inauguração em alumínio fundido em braille com 0.50 x 0.70 m	un	1	1.551,01	1.938,76	1.938,76	0,43 %

ALEX SIPAUBA Assinado de forma digital Total sem BDI R\$ 363.029,63
COSTA:014444 por ALEX SIPAUBA Total do BDI R\$ 90.710,46
14380 COSTA:01444414380 Total Geral R\$ 453.740,09
 Dados: 2020.12.30
 10:38:43 -03'00'

ALEX SIPAUBA COSTA
ENGENHEIRO CIVIL
CREA: 110221422-1

RUA CLAUDINO BORGES LEAL, N°195 - NOVO HORIZONTE - SÃO FRANCISCO DO BREJÃO - MA

Este documento encontra-se registrado no Conselho Regional de Engenharia e Agronomia do Estado do Maranhão, vinculado à Certidão nº 842762/2021, emitida em 19/03/2021



Certidão nº 842762/2021
14/06/2021, 21:00

Chave de Impressão: ABX96

O documento neste ato registrado foi emitido em 19/03/2021 e contém 7 folhas

Conselho Regional de Engenharia e Agronomia do Estado do Maranhão

Rua 28 de Julho, nº 214, Centro, São Luís/MA

Tel: + 55 (98) 2106-8300 Fax: + 55 (98) 2106-8300 E-mail: faleconosco@creama.org.br



Impresso em: 14/06/2021, às 21:00.





Certidão de Acervo Técnico - CAT
Resolução Nº 1025 de 30 de Outubro de 2009
Resolução Nº 218 de 29 de Junho de 1973

CREA-MA

CAT COM REGISTRO DE ATESTADO

842763/2021

Atividade concluída

Conselho Regional de Engenharia e Agronomia do Estado do Maranhão

CERTIFICAMOS, em cumprimento ao disposto na Resolução nº 1.025, de 30 de outubro de 2009, do Confea, que consta dos assentamentos deste Conselho Regional de Engenharia e Agronomia do Estado do Maranhão - Crea-MA, o Acervo Técnico do profissional **RAMIER DE SOUZA PEREIRA** referente à(s) Anotação(ões) de Responsabilidade Técnica - ART abaixo discriminada(s):

Profissional: **RAMIER DE SOUZA PEREIRA**
Registro: **5315PA** RNP: **1503806146**
Título profissional: ENGENHEIRO CIVIL

Número da ART: **MA20200351407** Tipo de ART: OBRA / SERVIÇO Registrada em: 06/08/2020 Baixada em: 29/12/2020
Forma de registro: INICIAL Participação técnica: INDIVIDUAL
Empresa contratada: **R. P. SOARES CONSTRUTORA LTDA**

Contratante: **PREFEITURA MUL DE SAO FRANCISCO DO BREJÃO MA** CPF/CNPJ: **01.616.680/0001-35**
Endereço do contratante: RUA CLAUDINOS BORGES LEAL Nº: 196
Complemento: Bairro: NOVO HORIZONTE
Cidade: SÃO FRANCISCO DO BREJÃO UF: MA CEP: 65929000
Contrato: Celebrado em: 15/07/2020
Valor do contrato: R\$ 613.822,59 Tipo de contratante: Pessoa Jurídica de Direito Público
Ação institucional: Outros
Endereço da obra/serviço: AVENIDA SETE DE SETEMBRO Nº: 77
Complemento: Bairro: CENTRO
Cidade: SÃO FRANCISCO DO BREJÃO UF: MA CEP: 65929000
Coordenadas Geográficas: -5.122917, -47.385092
Data de início: 20/07/2020 Conclusão efetiva: 20/10/2020
Finalidade: Escolar
Proprietário: **PREFEITURA MUL DE SAO FRANCISCO DO BREJÃO MA** CPF/CNPJ: 01.616.680/0001-35

Atividade Técnica: **7 - EXECUÇÃO #A0107 - EDIFICIOS DE ALVENARIA P/ FINS COMERCIAIS 57 - REFORMA 1254.54 metro quadrado; 7 - EXECUÇÃO #A0435 - INSTALACOES HIDRAULICAS 57 - REFORMA 1254.54 metro quadrado; 7 - EXECUÇÃO #A0436 - INSTALACOES SANITARIAS 57 - REFORMA 1254.54 metro quadrado; 7 - EXECUÇÃO #B1106 - INSTALACAO ELETRICA EM B.TENSAO P/ FINS RESID./COMERC. 57 - REFORMA 1254.54 metro quadrado; 7 - EXECUÇÃO #G0106 - PROTECAO CONTRA INCENDIO E CATASTROFES (NR23) 57 - REFORMA 1254.54 metro quadrado;**

Observações

EXECUÇÃO DOS SERVIÇOS DA OBRA REFORMA DA ESCOLA MUNICIPAL TOBIAS BARRETO- MUNICIPIO DE SÃO FRANCISCO DO BREJÃO- MA. EDU 97

Informações Complementares

CERTIFICAMOS, finalmente, que se encontra vinculado à presente Certidão de Acervo Técnico – CAT, o atestado contendo 5 folha(s), expedido pelo contratante da obra/serviço, a quem cabe a responsabilidade pela veracidade e exatidão das informações nele constantes.

Certidão de Acervo Técnico nº 842763/2021
24/03/2021, 10:05
wywbZ

A Certidão de Acervo Técnico (CAT) à qual o atestado está vinculado constituirá prova da capacidade técnico-profissional da pessoa jurídica somente se o responsável técnico indicado estiver ou venha a ser integrado ao seu quadro técnico por meio de declaração entregue no momento da habilitação ou da entrega das propostas.

Certificamos que se encontra vinculado à presente CAT o atestado apresentado em cumprimento à Lei nº 8.666/93, expedido pela pessoa jurídica contratante, a quem cabe a responsabilidade pela veracidade e exatidão das informações nele constantes. É de responsabilidade deste Conselho a verificação da atividade profissional em conformidade com a Lei nº 5.194/66 e Resoluções do Conselho Federal de Engenharia e Agronomia - CONFEA.

Esta certidão perderá a validade, caso ocorra qualquer alteração posterior dos elementos cadastrais nela contidos.

Fica(m) Excluído(s), no entanto, o(s) serviço(s) cujas atribuições não competem ao(s) profissional(is) em questão.

A autenticidade desta Certidão pode ser verificada em: <https://crea-ma.sitac.com.br/publico/>, com a chave: wywbZ

Conselho Regional de Engenharia e Agronomia do Estado do Maranhão

Rua 28 de Julho, nº 214, Centro, São Luís/MA

Tel: + 55 (98) 2106-8300 Fax: + 55 (98) 2106-8300 e-mail: faleconosco@creama.org.br

CREA-MA
Conselho Regional de Engenharia e Agronomia do Estado do Maranhão

Impresso em: 14/06/2021, às 20:53.





ESTADO DO MARANHÃO
PREFEITURA MUNICIPAL DE
SÃO FRANCISCO DO BREJÃO



ATESTADO DE CAPACIDADE TÉCNICA

Atestamos para os devidos fins e a quem interessar possa, que nos foram prestados com bom desempenho e nada tendo que desabone a conduta do prestador, os serviços descritos abaixo e com as seguintes características:

DADOS DA OBRA/SERVIÇO	
• Contrato/Convênio	077/2020
Local de realização: Avenida Sete de Setembro, nº 77, Centro, São Francisco do Brejão - MA CEP.: 65.929-000	
Período de realização: Início 20/07/2020 Conclusão: 20/10/2020	
Número da ART: Nº MA20200351407	
DADOS DO CONTRATANTE	
Nome ou Razão Social	Prefeitura Municipal de São Francisco do Brejão - MA
CPF ou CNPJ	01.616.680/0001-35
DADOS DO PROPRIETÁRIO	
Nome ou Razão Social	Prefeitura Municipal de São Francisco do Brejão - MA
CPF ou CNPJ	01.616.680/0001-35
DADOS DA PESSOA JURÍDICA CONTRATADA	
Nome ou Razão Social	R. P. SOARES CONSTRUTORA LTDA
CPF ou CNPJ	01.497.264/0001-65
DADOS DOS RESPONSÁVEIS TÉCNICOS	
Nome Completo	Ramier De Souza Pereira
Título Profissional	Engenheiro Civil
Registro Nacional Profissional (RNP)	1503806146
Registro no CRFA	5315PA
DESCRIÇÃO DOS SERVIÇOS REALIZADOS	
Reforma da Escola Municipal Tobias Barreto - Município De São Francisco Do Brejão/MA	
<ul style="list-style-type: none"> • Edifícios De Alvenaria P/ Fins Comerciais 1.254,54 M² • Instalação Elétrica Em B.Tensão P/ Fins Resid./Comerc. 1.254,54 M² • Instalações Hidráulicas 1.254,54 M² • Instalações Sanitárias 1.254,54 M² • Proteção Contra Incêndio E Catastrofes (Nr23) 1.254,54 M² • E demais serviços de acordo com a planilha de serviços contratada em anexo. 	
IDENTIFICAÇÃO DO SIGNATÁRIO	
Representante do Contratante:	Engenheiro Fiscal:
 Claudir de Sousa Gomes Município de São Francisco do Brejão CPF: 020.203.923-20 Ordenadora de Despesas	 Engº Civil Alex Sipaubá Costa CREA 110221427-1 ALEX SIPAUBA COSTA:0144 4414380



Tábita Jennifer de Silva Cruz
Escritor(a) Autorizada Substituída

Paulo Anderson T. Lima Siqueira
REC-11/2020/0001/17/13/2021/05/29/4
Atividade Profissional de Engenharia Civil
Firma: Engenharia Civil M&S Engenharia Ltda
FATEP/RS 018 TEMP/RS 018
http://www.crea.org.br



São Francisco do Brejão - MA, 16 de Março de 2021

Rua Claudino Borges Leal, 195, Novo Horizonte - São Francisco do Brejão/MA
CEP: 65.292-000 - CNPJ: 01.616.680/0001-35

Este documento encontra-se registrado no Conselho Regional de Engenharia e Agronomia do Estado do Maranhão, vinculado à Certidão nº 842763/2021, em 24/03/2021 emitida



Certidão nº 842763/2021
14/06/2021, 20:53

Chave de impressão: wywbZ

O documento neste ato registrado foi emitido em 24/03/2021 e contém 5 folhas



000661



PREFEITURA MUNICIPAL DE
SÃO FRANCISCO DO BREJÃO

DESCRIÇÃO DA OBRA:

REFORMA E ADEQUAÇÃO DA ESCOLA MUNICIPAL TOBIAS BARRETO
SEDE - SÃO FRANCISCO DO BREJÃO - MA

Bancos
SINAPI - 03/2020 - MA
ORSE - 01/2020 - SE
SEINFRA - 026 - CE

B.D.I.
25,00%

Encargos Sociais
Desonerado:
Horista: 85,18%
Mensalista: 48,85%

PLANILHA ORÇAMENTÁRIA

Item	Código	Banco	Descrição	Und	Quant.	Valor Unit	Valor Unit com BDI	Total	Peso (%)
1			SERVIÇOS PRELIMINARES					12.949,29	2,10 %
1.1	74209/001	SINAPI	PLACA DE OBRA EM CHAPA DE ACO GALVANIZADO	m²	6	290,87	363,58	2.181,48	0,35 %
1.2	EQ.MÃO DE OBRA	Próprio	ADMINISTRAÇÃO LOCAL DE OBRA	MÊS	3	2.871,42	3.589,27	10.767,81	1,75 %
2.1			DEMOLIÇÕES					33.460,93	5,43 %
2.1.1	C1064	SEINFRA	DEMOLIÇÃO DE PISO CERÂMICO	m²	1415,69	10,48	13,10	18.545,53	3,01 %
2.1.2	C1071	SEINFRA	DEMOLIÇÃO DE REVESTIMENTO C/AZULEJOS	m²	157,62	37,47	46,83	7.381,34	1,20 %
2.1.3	97632	SINAPI	DEMOLIÇÃO DE JANELAS, DE FORMA MANUAL, SEM REAPROVEITAMENTO. AF 12/2017	M	726,95	1,46	1,82	1.323,04	0,21 %
2.1.4	88648	SINAPI	RODAPÉ CERÂMICO DE 7CM DE ALTURA COM PLACAS TIPO ESMALTADA EXTRA DE DIMENSÕES 35X35CM. AF 06/2014	M	726,95	5,50	6,87	4.994,14	0,81 %
2.1.5	97645	SINAPI	REMOÇÃO DE JANELAS, DE FORMA MANUAL, SEM REAPROVEITAMENTO. AF 12/2017	m²	49,44	14,42	18,02	890,90	0,14 %
2.1.6	97644	SINAPI	REMOÇÃO DE PORTAS, DE FORMA MANUAL, SEM REAPROVEITAMENTO. AF 12/2017	m²	52,92	4,93	6,16	325,98	0,05 %
2.2			REVISÃO DAS INSTALAÇÕES					60.315,19	9,78 %
2.2.1	262	ORSE	Revisão em cobertura com telha cerâmica tipo plan, 1ª qualid, com reposição de 10% do material (Simonassi ou similar)	m²	247,05	45,87	57,33	14.163,37	2,30 %
2.2.3	93146	SINAPI	PONTO DE ILUMINAÇÃO E TOMADA, RESIDENCIAL, INCLUINDO INTERRUPTOR PARALELO E TOMADA 10A/250V, CAIXA ELÉTRICA, ELETRODUTO, CABO, RASGO, QUEBRA E CHUMBAMENTO (EXCLUINDO LUMINÁRIA E LÂMPADA). AF 01/2016	UN	173	136,17	170,21	29.446,33	4,77 %
2.2.4	97612	SINAPI	LÂMPADA COMPACTA FLUORESCENTE DE 20 W, BASE E27 - FORNECIMENTO E INSTALAÇÃO. AF 11/2017	UN	9	18,79	23,48	211,32	0,03 %
2.2.5	93045	SINAPI	LÂMPADA FLUORESCENTE ESPIRAL BRANCA 45 W, BASE E27 - FORNECIMENTO E INSTALAÇÃO	UN	56	44,59	55,73	3.120,88	0,51 %
2.2.6	8324	ORSE	Plafon E-27	un	65	7,09	8,86	575,90	0,09 %
2.2.7	93655	SINAPI	DISJUNTOR MONOPOLAR TIPO DIN, CORRENTE NOMINAL DE 20A - FORNECIMENTO E INSTALAÇÃO. AF 04/2016	UN	15	9,79	12,23	183,45	0,03 %
2.2.8	93659	SINAPI	DISJUNTOR MONOPOLAR TIPO DIN, CORRENTE NOMINAL DE 50A - FORNECIMENTO E INSTALAÇÃO. AF 04/2016	UN	3	17,01	21,26	63,78	0,01 %
2.2.9	74131/005	SINAPI	ASSENTAMENTO DE QUADRO DE DISTRIBUIÇÃO DE ENERGIA DE EMBUTIR, EM CHAPA METÁLICA, PARA 24 DISJUNTORES	UN	3	344,35	430,43	1.291,29	0,21 %
2.2.10	337	ORSE	Quadro de medição monofásica (até 6 kva) com caixa em noril	un	1	203,67	254,58	254,58	0,04 %
2.2.11	1678	ORSE	Ponto de esgoto com tubo de pvc rígido soldável de Ø 50 mm (pias de cozinha, máquinas de lavar, etc...)	un	12	73,33	91,66	1.099,92	0,18 %
2.2.12	1683	ORSE	Ponto de esgoto com tubo de pvc rígido soldável de Ø 100 mm (vaso sanitário)	pt	11	75,47	94,33	1.037,63	0,17 %
2.2.40	1682	ORSE	Revisão de ponto de esgoto tipo 3 - Rev. 01	un	30	92,12	115,15	3.454,50	0,56 %
2.2.50	1205	ORSE	Revisão de ponto de água tipo 3	un	24	112,47	140,58	3.373,92	0,55 %
2.2.51	93183	SINAPI	VERGA PRÉ-MOLDADA PARA JANELAS COM MAIS DE 1,5 M DE VÃO. AF 03/2016	M	57	28,61	35,76	2.038,32	0,33 %
3			SERVIÇOS COMPLEMENTARES					433.372,15	70,27 %
3.1	84191	SINAPI	PISO EM GRANILITE, MARMORITE OU GRANITINA ESPESURA 8 MM, INCLUSO JUNTAS DE DILATAÇÃO PLÁSTICAS	m²	1373,7	101,43	126,78	174.157,68	28,24 %

RUA CLAUDINO BORGES LEAL, N° 195 - NOVO HORIZONTE - SÃO FRANCISCO DO BREJÃO - MA

Este documento encontra-se registrado no Conselho Regional de Engenharia e Agronomia do Estado do Maranhão, vinculado à Certidão nº 842763/2021, em 24/03/2021 emitida em



Certidão nº 842763/2021
14/06/2021, 20:53

Chave de Impressão: wywbZ

O documento neste ato registrado foi emitido em 24/03/2021 e contém 5 folhas

Conselho Regional de Engenharia e Agronomia do Estado do Maranhão

Rua 28 de Julho, n° 214, Centro, São Luís - MA

Tel: + 55 (98) 2106-8300 Fax: + 55 (98) 2106-8300 E-mail: fale conosco@creama.org.br



CREA-MA
Conselho Regional de Engenharia e Agronomia do Estado do Maranhão

Impresso em: 14/06/2021, às 20:53



000662



PREFEITURA MUNICIPAL DE
SÃO FRANCISCO DO BREJÃO

DESCRIÇÃO DA OBRA:

REFORMA E ADEQUAÇÃO DA ESCOLA MUNICIPAL TOBIAS BARRETO
SEDE - SÃO FRANCISCO DO BREJÃO - MA

Bancos
SINAPI - 03/2020 - MA
ORSE - 01/2020 - SE
SEINFRA - 026 - CE

B.D.I.
25,00%

Encargos Sociais
Desonerado:
Horista: 85,18%
Mensalista: 48,85%

PLANILHA ORÇAMENTÁRIA

Item	Código	Banco	Descrição	Und	Quant.	Valor Unit	Valor Unit com BDI	Total	Peso (%)
3.2	89170	SINAPI	(COMPOSIÇÃO REPRESENTATIVA) DO SERVIÇO DE REVESTIMENTO CERÂMICO PARA PAREDES INTERNAS, MEIA PAREDE, OU PAREDE INTEIRA, PLACAS GRÉS OU SEMI-GRÉS DE 20X20 CM, PARA EDIFICAÇÕES HABITACIONAIS UNIFAMILIAR (CASAS) E EDIFICAÇÕES PÚBLICAS PADRÃO. AF_11/2014	m²	107,64	49,01	61,26	6.594,02	1,07 %
3.3	89173	SINAPI	(COMPOSIÇÃO REPRESENTATIVA) DO SERVIÇO DE EMBOÇO/MASSA ÚNICA, APLICADO MANUALMENTE, TRAÇO 1:2:3, EM BETONEIRA DE 400L, PAREDES INTERNAS, COM EXECUÇÃO DE TALISCAS, EDIFICAÇÃO HABITACIONAL UNIFAMILIAR (CASAS) E EDIFICAÇÃO PÚBLICA PADRÃO. AF_12/2014	m²	107,64	20,89	26,11	2.810,48	0,46 %
3.4	89171	SINAPI	(COMPOSIÇÃO REPRESENTATIVA) DO SERVIÇO DE REVESTIMENTO CERÂMICO PARA PISO COM PLACAS TIPO GRÉS DE DIMENSÕES 35X35 CM, PARA EDIFICAÇÃO HABITACIONAL UNIFAMILIAR (CASA) E EDIFICAÇÃO PÚBLICA PADRÃO. AF_11/2014	m²	41,99	39,33	49,16	2.064,22	0,33 %
3.5	96486	SINAPI	FORRO DE PVC, LISO, PARA AMBIENTES COMERCIAIS, INCLUSIVE ESTRUTURA DE FIXAÇÃO. AF_05/2017 P	m²	589,32	54,46	68,07	40.115,01	6,50 %
3.6	94569	SINAPI	JANELA DE ALUMÍNIO TIPO MAXIM-AR, COM VIDROS, BATENTE E FERRAGENS. EXCLUSIVE ALIZAR, ACABAMENTO E CONTRAMARCO. FORNECIMENTO E INSTALAÇÃO AF_12/2019	m²	1,44	295,92	369,90	532,65	0,09 %
3.7	94573	SINAPI	JANELA DE ALUMÍNIO DE CORRER COM 4 FOLHAS PARA VIDROS, COM VIDROS, BATENTE, ACABAMENTO COM ACETATO OU BRILHANTE E FERRAGENS. EXCLUSIVE ALIZAR E CONTRAMARCO. FORNECIMENTO E INSTALAÇÃO. AF_12/2019	m²	50,1	209,57	261,96	13.124,19	2,13 %
3.8	90843	SINAPI	KIT DE PORTA DE MADEIRA PARA PINTURA, SEMI-OCA (LEVE OU MÉDIA), PADRÃO MÉDIO, 80X210CM, ESPESURA DE 3,5CM, ITENS INCLUSOS: DOBRADIÇAS, MONTAGEM E INSTALAÇÃO DO BATENTE, FECHADURA COM EXECUÇÃO DO FURO - FORNECIMENTO E INSTALAÇÃO. AF_08/2015	UN	24	793,31	991,63	23.799,12	3,86 %
3.9	90841	SINAPI	KIT DE PORTA DE MADEIRA PARA PINTURA, SEMI-OCA (LEVE OU MÉDIA), PADRÃO MÉDIO, 60X210CM, ESPESURA DE 3,5CM, ITENS INCLUSOS: DOBRADIÇAS, MONTAGEM E INSTALAÇÃO DO BATENTE, FECHADURA COM EXECUÇÃO DO FURO - FORNECIMENTO E INSTALAÇÃO. AF_08/2015	UN	10	749,37	936,71	9.367,10	1,52 %
3.10	2266	ORSE	Soleira em granito cinza andorinha, l = 15 cm, e = 2 cm	m	25,2	62,41	78,01	1.965,85	0,32 %
3.11	86941	SINAPI	LAVATORIO LOUÇA BRANCA COM COLUNA, 45 X 55CM OU EQUIVALENTE, PADRÃO MÉDIO, INCLUSO SIFÃO TIPO GARRAFA, VÁLVULA E ENGATE FLEXÍVEL DE 40CM EM METAL CROMADO, COM TORNEIRA CROMADA DE MESA, PADRÃO MÉDIO - FORNECIMENTO E INSTALAÇÃO. AF_12/2013	UN	11	470,17	587,71	6.464,81	1,05 %
3.12	86931	SINAPI	VASO SANITÁRIO SIFONADO COM CAIXA ACOPLADA LOUÇA BRANCA, INCLUSO ENGATE FLEXÍVEL EM PLÁSTICO BRANCO, 1/2 X 40CM - FORNECIMENTO E INSTALAÇÃO. AF_01/2020	UN	11	355,18	443,97	4.883,67	0,79 %
3.13	88497	SINAPI	APLICAÇÃO E LIXAMENTO DE MASSA LÁTEX EM PAREDES, DUAS DEMÃOS. AF_06/2014	m²	1403,61	8,62	10,77	15.116,87	2,45 %

RUA CLAUDINO BORGES LEAL, N° 195 - NOVO HORIZONTE - SÃO FRANCISCO DO BREJÃO - MA

Este documento encontra-se registrado no Conselho Regional de Engenharia e Agronomia do Estado do Maranhão, vinculado à Certidão nº 842763/2021, em 24/03/2021



Certidão nº 842763/2021
14/06/2021, 20:53

Chave de Impressão: wywbZ

O documento neste ato registrado foi emitido em 24/03/2021 e contém 5 folhas

Conselho Regional de Engenharia e Agronomia do Estado do Maranhão

Rua 28 de Julho, nº 214, Centro, São Luís/MA

Tel: + 55 (98) 2106-8300 Fax: + 55 (98) 2106-8300 E-mail: ralecoscosco@creama.org.br



CREA-MA

Conselho Regional de Engenharia e Agronomia do Estado do Maranhão

Impresso em: 14/06/2021, às 20:53.





PREFEITURA MUNICIPAL DE
SÃO FRANCISCO DO BREJÃO

DESCRIÇÃO DA OBRA:
REFORMA E ADEQUAÇÃO DA ESCOLA MUNICIPAL TOBIAS BARRETO
SEDE - SÃO FRANCISCO DO BREJÃO - MA

Bancos
SINAPI - 03/2020 - MA
ORSE - 01/2020 - SE
SEINFRA - 026 - CE

B.D.I.
25,00%

Encargos Sociais
Desonerado:
Horista: 85,18%
Mensalista: 48,85%

PLANILHA ORÇAMENTÁRIA

Item	Código	Banco	Descrição	Und	Quant.	Valor Unit	Valor Unit com BDI	Total	Peso (%)
3.14	88489	SINAPI	APLICAÇÃO MANUAL DE PINTURA COM TINTA LÁTEX ACRÍLICA EM PAREDES, DUAS DEMÃOS. AF 06/2014	m²	1403,61	10,72	13,40	18.808,37	3,05 %
3.15	88485	SINAPI	APLICAÇÃO DE FUNDO SELADOR ACRÍLICO EM PAREDES, UMA DEMÃO. AF 06/2014	m²	1403,61	1,58	1,97	2.765,11	0,45 %
3.16	100762	SINAPI	PINTURA COM TINTA ALQUÍDICA DE ACABAMENTO (ESMALTE SINTÉTICO FOSCO) APLICADA A ROLO OU PINCEL SOBRE SUPERFÍCIES METÁLICAS (EXCETO PERFIL) EXECUTADO EM OBRA (02 DEMÃOS). AF 01/2020	m²	8,05	29,01	36,26	291,89	0,05 %
3.17	C4068	SEINFRA	BANCADA DE GRANITO CINZA E=2cm	m²	1,05	237,07	296,33	311,14	0,05 %
3.18	12013	ORSE	Portão de correr em chapa de aço 1/4", c/ quadro em tubo quadrado de 2", barra quadrada 1" na vertical e barra chata 2" x 1/4" na horizontal, inclusive ferrolho, e roldanas e trilhos, p/ penitenciária	m²	8,05	1.021,55	1.276,93	10.279,28	1,67 %
3.19	CPU63	Próprio	PINTURA DO NOME DA ESCOLA	m²	9,6	50,75	63,43	608,92	0,10 %
3.20	PINT.LOGOTIPO	Próprio	PINTURA DE LOGOTIPO CONFORME PROJETO	m²	4	47,52	59,40	237,60	0,04 %
3.21	87737	SINAPI	CONTRAPISO EM ARGAMASSA TRAÇO 1:4 (CIMENTO E AREIA), PREPARO MANUAL, APLICADO EM ÁREAS MOLHADAS SOBRE LAJE, ADERIDO, ESPESSURA 2CM. AF 06/2014	m²	1373,7	29,79	37,23	51.142,85	8,29 %
3.22	7172	ORSE	Revestimento cerâmico para parede, 10 x 10 cm, Elizabeth, linha Vermelho Cristal, ou similar, aplicado com argamassa industrializada ac-iii, rejuntado, exclusive regularização de base ou emboço - Rev 04	m²	582,61	65,82	82,27	47.931,32	7,77 %
4			PINTURA/ MURO					17.865,97	2,90 %
4.1	88489	SINAPI	APLICAÇÃO MANUAL DE PINTURA COM TINTA LÁTEX ACRÍLICA EM PAREDES, DUAS DEMÃOS. AF 06/2014	m²	1287,84	10,72	13,40	17.257,05	2,80 %
4.2	CPU63	Próprio	PINTURA DO NOME DA ESCOLA	m²	9,6	50,75	63,43	608,92	0,10 %
5			SPDA					52.048,28	8,44 %
5.1	96971	SINAPI	CORDOALHA DE COBRE NU 16 MM², NÃO ENTERRADA, COM ISOLADOR - FORNECIMENTO E INSTALAÇÃO. AF 12/2017	M	66,5	19,94	24,92	1.657,18	0,27 %
5.2	96973	SINAPI	CORDOALHA DE COBRE NU 35 MM², NÃO ENTERRADA, COM ISOLADOR - FORNECIMENTO E INSTALAÇÃO. AF 12/2017	M	478,84	33,71	42,13	20.173,52	3,27 %
5.3	96977	SINAPI	CORDOALHA DE COBRE NU 50 MM², ENTERRADA, SEM ISOLADOR - FORNECIMENTO E INSTALAÇÃO. AF 12/2017	M	311,02	27,03	33,78	10.506,25	1,70 %
5.4	CPU010	Próprio	CAIXA DE EQUALIZAÇÃO DE TERRA EMBUTIR COM 9 TERMINAIS	UN	1	255,94	319,92	319,92	0,05 %
5.5	83484	SINAPI	HASTE COPERWELD 3/4" X 3,00M COM CONECTOR	UN	71	51,34	64,17	4.556,07	0,74 %
5.6	10693	ORSE	Suporte guia reforçado 90º em chapa galvanizada c/ 2 roldanas ref:TEL-290 - SPDA	un	215	38,61	48,26	10.375,90	1,68 %
5.7	C3909	SEINFRA	SOLDA EXOTÉRMICA	UN	90	36,81	46,01	4.140,90	0,67 %
5.8	8316	ORSE	Terminal aéreo 3/8" x 250mm em aço galv, com fixação horizontal, ref: TEL 044 ou similar - fornecimento	un	35	5,36	6,70	234,50	0,04 %
5.9	98111	SINAPI	CAIXA DE INSPEÇÃO PARA ATERRAMENTO, CIRCULAR, EM POLIETILENO, DIÂMETRO INTERNO = 0,3 M. AF 05/2018	UN	4	16,81	21,01	84,04	0,01 %
6			COMBATE A INCÊNDIO					3.629,38	0,59 %

RUA CLAUDINO BORGES LEAL, Nº 195 - NOVO HORIZONTE - SÃO FRANCISCO DO BREJÃO - MA

Este documento encontra-se registrado no Conselho Regional de Engenharia e Agronomia do Estado do Maranhão, vinculado à Certidão nº 842763/2021, em 24/03/2021



Certidão nº 842763/2021
14/06/2021, 20:53

Chave de Impressão: wwbz

O documento neste ato registrado foi emitido em 24/03/2021 e contém 5 folhas

Conselho Regional de Engenharia e Agronomia do Estado do Maranhão

Rua 28 de Julho, nº 214, Centro, São Luís, MA

Tel: + 55 (98) 2106-8300 Fax: + 55 (98) 2106-8300 E-mail: fale conosco@creama.org.br



CREA-MA

Conselho Regional de Engenharia e Agronomia do Estado do Maranhão

Impresso em: 14/06/2021, às 20:53.



PREFEITURA MUNICIPAL DE
SÃO FRANCISCO DO BREJÃO

DESCRIÇÃO DA OBRA:

REFORMA E ADEQUAÇÃO DA ESCOLA MUNICIPAL TOBIAS BARRETO
SEDE - SÃO FRANCISCO DO BREJÃO - MABancos
SINAPI - 03/2020 - MA
ORSE - 01/2020 - SE
SEINFRA - 026 - CEB.D.I.
25,00%Encargos Sociais
Desonerado:
Horista: 85,18%
Mensalista: 48,85%

PLANILHA ORÇAMENTÁRIA

Item	Código	Banco	Descrição	Und	Quant.	Valor Unit	Valor Unit com BDI	Total	Peso (%)
6.1	83635	SINAPI	EXTINTOR INCENDIO TP PO QUIMICO 6KG - FORNECIMENTO E INSTALACAO	UN	1	228,31	285,38	285,38	0,05 %
6.2	72554	SINAPI	EXTINTOR DE CO2 6KG - FORNECIMENTO E INSTALACAO	UN	1	653,29	816,61	816,61	0,13 %
6.3	97599	SINAPI	LUMINÁRIA DE EMERGÊNCIA - FORNECIMENTO E INSTALAÇÃO. AF 11/2017	UN	23	25,47	31,83	732,09	0,12 %
6.4	C4649	SEINFRA	SINALIZAÇÃO PARA EXTINTOR	UN	2	38,71	48,38	96,76	0,02 %
6.6	Proprio	Próprio	SINALIZAÇÃO PARA EXTINTOR NO PISO	UN	2	50,44	63,05	126,10	0,02 %
6.6	10363	ORSE	Placa de sinalização em acrílico, dimensões 0.12 x 0.12 m, e=2mm	un	32	20,71	25,88	828,16	0,13 %
6.7	91992	SINAPI	TOMADA ALTA DE EMBUTIR (1 MÓDULO), 2P+T 10 A, INCLUINDO SUPORTE E PLACA - FORNECIMENTO E INSTALAÇÃO. AF 12/2015	UN	23	25,89	32,36	744,28	0,12 %
7			LIMPEZA DA OBRA					3.106,76	0,50 %
7.1	2450	ORSE	Limpeza geral	m²	589,32	1,59	1,98	1.166,85	0,19 %
7.2	10360	ORSE	Placa de inauguração em alumínio fundido em braille com 0.50 x 0.70 m	un	1	1.551,93	1.939,91	1.939,91	0,31 %

ALEX SIPAUBA Assinado de forma digital por ALEX SIPAUBA
COSTA:01444 COSTA:01444414380
414380 Dados: 2020.12.30 21:57:39 -03'00'

Total sem BDI R\$ 493.451,62
Total do BDI R\$ 123.296,33
Total Geral R\$ 616.747,95

ALEX SIPAUBA COSTA
ENGENHEIRO CIVIL
CREA: 110221422-1

Este documento encontra-se registrado no Conselho Regional de Engenharia e Agronomia do Estado do Maranhão, vinculado à Certidão nº 842763/2021, em 24/03/2021 emitida



Certidão nº 842763/2021
14/06/2021, 20:53

Chave de Impressão: wywbZ

O documento neste ato registrado foi emitido em 24/03/2021 e contém 5 folhas

RUA CLAUDINO BORGES LEAL, N° 195 - NOVO HORIZONTE - SÃO FRANCISCO DO BREJÃO - MA

Conselho Regional de Engenharia e Agronomia do Estado do Maranhão

Rua 28 de Julho, nº 214, Centro, São Luís/MA

Tel: + 55 (98) 2106-8300 Fax: + 55 (98) 2106-8300 E-mail: faleconosco@creama.org.br



CREA-MA

Conselho Regional de Engenharia e Agronomia do Estado do Maranhão

Impresso em: 14/06/2021, às 20:53.



**ESTADO DO MARANHÃO
PREFEITURA MUNICIPAL DE BURITIRANA
Comissão Permanente de Licitação**

TOMADA DE PREÇOS N° 006/2021 -CPL

DECLARAÇÃO DE MANUTENÇÃO DO RESPONSÁVEL TÉCNICO

A Empresa A P L SOARES CONSTRUTORA LTDA, CNPJ n.º 01.497.264/0001-65, por seu representante legal, declara perante a Prefeitura Municipal de Buritirana, que o Sr. **RAMIER DE SOUZA PEREIRA**, Engenheiro Civil CREA-PA N° 1503806146, será indicado como responsável técnico pela execução do objeto desta licitação e será mantido nessa condição até o recebimento definitivo do objeto, caso seja vencedora do certame.

Declara, ainda, que, se inevitável, a substituição será feita por profissional com qualificação técnica igual ou superior à do substituído e com previa anuência da Prefeitura Municipal de Buritirana/MA.

Imperatriz-MA 04 de agosto de 2021

Ramier de Souza Pereira
Engº Civil
CREA 1503806146

RAMIER DE SOUZA PEREIRA
CREA-PA Nº150380614 6
CPF: 303.612.653-87
ENGENHEIRO CIVIL

P/P

Anna Paulina Lima Soares

APL SOARES CONSTRUTORA LTDA
ANNA PAULA LIMA SOARES
RG Nº 016693322001-6 SESP/MA
CPF: 058.512.773-51
PROPRIETÁRIA

[Handwritten signature]

ESTADO DO MARANHÃO
PREFEITURA MUNICIPAL DE BURITIRANA
Comissão Permanente de Licitação

TOMADA DE PREÇOS Nº 006/2021 –CPL

ANEXO V

DECLARAÇÃO

A empresa **A P L SOARES CONSTRUTORA LTDA**, inscrita no CNPJ nº 01.497.264/0001-65, sediada a Avenida Dorgival Pinheiro de Sousa, nº 917, 1º andar, Sala B – Centro, Imperatriz – MA, por intermédio de seu representante legal Srt. ANNA PAULA LIMA SOARES portadora do CPF nº 058.512.773-51 e RG nº 016693322001-6 SESP/MA, **DECLARA**, para fins do disposto no inciso V do art. 27 da Lei nº 8.666/93, acrescido pela Lei n.º 9.854/99, que não emprega menor de 18 (dezoito) anos em trabalho noturno, perigoso ou insalubre e não emprega menor de 16 (dezesseis) anos.

Ressalva: emprega menor, a partir de 14 (quatorze) anos, na condição de aprendiz. ()

Imperatriz-MA 04 de agosto de 2021

P/P

Anna Jordiane S. Romão Bezerra

APL SOARES CONSTRUTORA LTDA

ANNA PAULA LIMA SOARES

RG Nº 016693322001-6 SESP/MA

CPF: 058.512.773-51

PROPRIETÁRIA



A. P. L. SOARES CONSTRUTORA LTDA

Página 1 de 11

CNPJ: 01497264/0001-65

NIRE: 21200758818

Endereço: AV DORGIVAL PINHEIRO DE SOUSA, 917 ANDAR 1 SALA B CENTRO, IMPERATRIZ - MA, CEP: 65903-270

Balanço Patrimonial encerrado em 31/12/2020

Folha: 1

Descrição	Classificação	Exercício Atual
ATIVO		
ATIVO CIRCULANTE		
DISPONIVEL		
CAIXA		
Caixa Geral	1.1.1.1.0001	19.854,20D
=CAIXA		*****19.854,20D
BANCOS CONTA MOVIMENTO		
Banco Conta Movimento	1.1.1.2.0001	56.985,33D
=BANCOS CONTA MOVIMENTO		*****56.985,33D
=DISPONIVEL		*****76.839,53D
CONTAS A RECEBER		
CLIENTES		
Títulos a Receber	1.1.3.1.0001	1.105.182,38D
=CLIENTES		**1.105.182,38D
=CONTAS A RECEBER		**1.105.182,38D
ESTOQUES		
ALMOXARIFADO		
Materiais de Consumo	1.1.4.3.0001	801.422,30D
=ALMOXARIFADO		****801.422,30D
=ESTOQUES		****801.422,30D
=Total - ATIVO CIRCULANTE		**1.983.444,21D
ATIVO NÃO CIRCULANTE		
ATIVO REALIZAVEL A LONGO PRAZO		
CLIENTES		
Títulos a Receber	1.4.1.1.0001	812.652,33D
=CLIENTES		****812.652,33D
=ATIVO REALIZAVEL A LONGO PRAZO		****812.652,33D
IMOBILIZADO		

ANNA PAULA LIMA SOARES
Administrador
CPF: 05851277351

JOSE DE JESUS MARQUES
Téc. Contabilidade
CPF: 215.432.323-53 CRC: 5635

[Handwritten signatures and initials]

A. P. L. SOARES CONSTRUTORA LTDA

Página 2 de 11

CNPJ: 01497264/0001-65

NIRE: 21200758818

Endereço: AV DORGIVAL PINHEIRO DE SOUSA, 917 ANDAR 1 SALA B CENTRO, IMPERATRIZ - MA, CEP: 65903-270

Balço Patrimonial encerrado em 31/12/2020

Folha: 2

Descrição	Classificação	Exercício Atual
BENS EM USO		
Instalações	1.4.4.1.0001	68.411,05D
Edificações	1.4.4.1.0002	84.114,01D
Terrenos	1.4.4.1.0003	50.000,00D
Veículos	1.4.4.1.0004	104.869,66D
Maquinas e Equipamentos	1.4.4.1.0005	130.418,52D
Moveis e Utensílios	1.4.4.1.0006	63.985,06D
Equipamentos de Informática	1.4.4.1.0007	18.695,20D
=BENS EM USO		****520.493,50D
DEPRECIACES A AMORTIZAÇES		
Depreciaes Acumuladas	1.4.4.3.0001	250.965,30C
=DEPRECIACES A AMORTIZAÇES		****250.965,30C
=IMOBILIZADO		****269.528,20D
=Total - ATIVO NO CIRCULANTE		**1.082.180,53D
=Total - ATIVO		**3.065.624,74D
***** (XXXXX) *****		

ANNA PAULA LIMA SOARES
Administrador
CPF: 05851277351

JOSE DE JESUS MARQUES
Téc. Contabilidade
CPF: 215.432.323-53 CRC: 5635

R

☆

Q

g

g

[Handwritten signature]

A. P. L. SOARES CONSTRUTORA LTDA

CNPJ: 01497264/0001-65

NIRE: 21200758818

Endereço: AV DORGIVAL PINHEIRO DE SOUSA, 917 ANDAR 1 SALA B CENTRO, IMPERATRIZ - MA, CEP: 65903-270

Balço Patrimonial encerrado em 31/12/2020

Folha: 3

Descrição	Classificação	Exercício Atual
PASSIVO		
PASSIVO CIRCULANTE		
EXIGÍVEL A LOGO PRAZO		
FORNECEDORES		
Fornecedores Diversos	2.1.1.1.0001	450.330,20C
=FORNECEDORES		****450.330,20C
=EXIGÍVEL A LOGO PRAZO		****450.330,20C
OBRIGAÇÕES FISCAIS E TRABALHISTAS		
OBRIGAÇÕES FISCAIS		
Simple Nacional a Recolher	2.1.2.1.0001	51.232,20C
=OBRIGAÇÕES FISCAIS		*****51.232,20C
OBRIGAÇÕES TRABALHISTAS		
Salarios, Férias, 13º Sal, e Rescisões a Pagar	2.1.2.2.0001	22.547,35C
INSS a Recolher	2.1.2.2.0002	7.721,04C
FGTS a Recolher	2.1.2.2.0003	7.749,87C
=OBRIGAÇÕES TRABALHISTAS		*****38.018,26C
=OBRIGAÇÕES FISCAIS E TRABALHISTAS		*****89.250,46C
FINANCIAMENTOS		
ENTIDADES FINANCEIRAS		
Outros Creditos Bancarios	2.1.6.1.0004	44.585,20C
=ENTIDADES FINANCEIRAS		*****44.585,20C
=FINANCIAMENTOS		*****44.585,20C
=Total - PASSIVO CIRCULANTE		*****584.165,86C
PATRIMONIO LIQUIDO		
PATRIMONIO LIQUIDO		
CAPITAL INTEGRALIZADO		
Capital Social	2.3.4.1.0001	120.000,00C
=CAPITAL INTEGRALIZADO		****120.000,00C

ANNA PAULA LIMA SOARES
Administrador
CPF: 05851277351

JOSE DE JESUS MARQUES
Téc. Contabilidade
CPF:215.432.323-53 CRC: 5635

Handwritten signatures and initials at the bottom of the page, including a large signature and several smaller initials.

A. P. L. SOARES CONSTRUTORA LTDA

Página 4 de 11

CNPJ: 01497264/0001-65

NIRE: 21200758818

Endereço: AV DORGIVAL PINHEIRO DE SOUSA, 917 ANDAR 1 SALA B CENTRO, IMPERATRIZ - MA, CEP: 65903-270

Balço Patrimonial encerrado em 31/12/2020

Folha: 4

Descrição	Classificação	Exercício Atual
RESERVAS DE LUCRO		
Lucros / Prejuízos Acumulados	2.3.4.6.0001	2.062.914,68C
Lucro do Exercícios	2.3.4.6.0002	298.544,20C
=RESERVAS DE LUCRO		**2.361.458,88C
=PATRIMONIO LIQUIDO		**2.481.458,88C
=Total - PATRIMONIO LIQUIDO		**2.481.458,88C
=Total - PASSIVO		**3.065.624,74C
***** (XXXXX) *****		

ANNA PAULA LIMA SOARES
Administrador
CPF: 05851277351

JOSE DE JESUS MARQUES
Téc. Contabilidade
CPF: 215.432.323-53 CRC: 5635

k

D

D. J.

CS

A. P. L. SOARES CONSTRUTORA LTDA

CNPJ: 01497264/0001-65 NIRE: 21200758818

Endereço: AV DORGIVAL PINHEIRO DE SOUSA, 917 ANDAR 1 SALA B CENTRO, IMPERATRIZ - MA, CEP: 65903-270

Balanço Patrimonial em 31/12/2020

Folha: 5

IMPORTA O PRESENTE BALANÇO PATRIMONIAL SOMANDO NO ATIVO E NO PASSIVO 3.065.624,74 (TRÊS MILHÕES, SESENTA E CINCO MIL, SEISCENTOS E VINTE E QUATRO REAIS E SETENTA E QUATRO CENTAVOS) DE ACORDO COM A DOCUMENTAÇÃO QUE NOS FOI APRESENTADA.

Imperatriz, 31 de dezembro de 2020

ANNA PAULA LIMA SOARES

Administrador

CPF: 05851277351

JOSE DE JESUS MARQUES

Téc. Contabilidade

CPF: 215.432.323-53 CRC: 5635

A

R

Pa.

S

A. P. L. SOARES CONSTRUTORA LTDA
CNPJ: 01497264/0001-65 NIRE: 21200758818
Endereço: AV DORGIVAL PINHEIRO DE SOUSA, 917 ANDAR 1 SALA B CENTRO, IMPERATRIZ - MA, CEP: 65903-270

Balço de Resultado Económico de 01/01/2020 até 31/12/2020

Folha: 6

Descrição	Classificação	Exercício Atual
DEMONSTRAÇÃO DE RESULTADO		
RESULTADO OPERACIONAL		
RECEITA OPERACIONAL BRUTA		
RECEITA DE SERVIÇOS		
Receita de Serviços	3.1.1.2.0001	2.984.231,20C
=RECEITA DE SERVIÇOS		**2.984.231,20C
=RECEITA OPERACIONAL BRUTA		**2.984.231,20C
DEDUÇÕES DAS VENDAS / SERVIÇOS		
OUTRAS DEDUÇÕES		
Devoluções	3.1.2.2.0002	7.954,76D
=OUTRAS DEDUÇÕES		*****7.954,76D
=DEDUÇÕES DAS VENDAS / SERVIÇOS		*****7.954,76D
Total - RESULTADO OPERACIONAL		**2.976.276,44C
=Total - DEMONSTRAÇÃO DE RESULTADO		**2.976.276,44C
CUSTOS E DESPESAS		
CUSTOS		
CUSTO OPERACIONAL		
CUSTO DAS VENDAS / SERVIÇOS		
Custo dos Serviços Prestados	4.1.1.1.0006	1.570.365,57D
=CUSTO DAS VENDAS / SERVIÇOS		**1.570.365,57D
=CUSTO OPERACIONAL		**1.570.365,57D
=Total - CUSTOS		**1.570.365,57D
DESPESAS		
DESPESAS OPERACIONAIS		

ANNA PAULA LIMA SOARES
Administrador
CPF: 05851277351

JOSE DE JESUS MARQUES
Téc. Contabilidade
CPF: 215.432.323-53 CRC: 5635

A. P. L. SOARES CONSTRUTORA LTDA
CNPJ: 01497264/0001-65 NIRE: 21200758818
Endereço: AV DORGIVAL PINHEIRO DE SOUSA, 917 ANDAR 1 SALA B CENTRO, IMPERATRIZ - MA, CEP: 65903-270

Balanco de Resultado Econômico de 01/01/2020 até 31/12/2020

Folha: 7

Descrição	Classificação	Exercicio Atual
DESPESAS COM PESSOAL		
Salarios e Ordenados	4.3.1.1.0001	202.322,55D
Férias	4.3.1.1.0002	22.253,20D
13º Salario	4.3.1.1.0003	116.541,20D
INSS Empregador	4.3.1.1.0004	1.378,74D
FGTS	4.3.1.1.0005	36.905,38D
Pro - Labore	4.3.1.1.0008	12.534,00D
Rescisão	4.3.1.1.0013	120.200,20D
=DESPESAS COM PESSOAL		****512.135,27D
=DESPESAS OPERACIONAIS		****512.135,27D
DESPESAS GERAIS		
DESPESAS OPERACIONAIS		
Despesas com Veiculos	4.3.2.1.0001	60.211,20D
Manutenção de Maquinas e Equipamentos	4.3.2.1.0002	32.114,77D
Materiais de Expediente	4.3.2.1.0004	9.665,80D
Energia Elétrica	4.3.2.1.0007	28.447,41D
Água e Esgoto	4.3.2.1.0008	9.445,20D
E.P.I	4.3.2.1.0016	5.501,01D
Telefones, Fax e Internet	4.3.2.1.0021	8.547,50D
=DESPESAS OPERACIONAIS		****153.932,89D
DESPESAS FINANCEIRAS		
Despesas Financeiras	4.3.2.3.0001	3.250,14D
=DESPESAS FINANCEIRAS		*****3.250,14D
=DESPESAS GERAIS		****157.183,03D
TRIBUTOS FEDERAIS		
TRIBUTOS S/ LUCROS		
Simplex Nacional	4.3.7.1.0001	438.048,37D

ANNA PAULA LIMA SOARES
Administrador
CPF: 0585127351

JOSE DE JESUS MARQUES
Téc. Contabilidade
CPF: 215.432.323-53 CRC: 5635

P

D

P

P

P

A. P. L. SOARES CONSTRUTORA LTDA
 CNPJ: 01497264/0001-65 NIRE: 21200758818
 Endereço: AV DORGIIVAL PINHEIRO DE SOUSA, 917 ANDAR 1 SALA B CENTRO, IMPERATRIZ - MA, CEP: 65903-270

Balanco de Resultado Econômico de 01/01/2020 até 31/12/2020 Folha: 8

Descrição	Classificação	Exercicio Atual
=TRIBUTOS S/ LUCROS		****438.048,37D
=TRIBUTOS FEDERAIS		****438.048,37D
=Total - DESPESAS		**1.107.366,67D
=Total - CUSTOS E DESPESAS		**2.677.732,24D

RESULTADO DO EXERCÍCIO

RECEITAS-----> 2.976.276,44C
 DESPESAS + CUSTO-----> 2.677.732,24D
 LUCRO LÍQUIDO DO EXERCÍCIO: *****298.544,20

***** (XXXXX) *****

ANNA PAULA LIMA SOARES
 Administrador
 CPF: 05851277351

JOSE DE JESUS MARQUES
 Téc. Contabilidade
 CPF: 215.432.323-53 CRC: 5635

(Handwritten signatures and initials)

A. P. L. SOARES CONSTRUTORA LTDA

CNPJ: 01497264/0001-65 Nire:21200758818

Endereço: AV DORGIVAL PINHEIRO DE SOUSA, 917 ANDAR 1 SALA B CENTRO, IMPERATRIZ - MA, CEP: 65903-270

Demonstração do Resultado do Exercício em 31/12/2020

Folha: 9

IMPORTA A PRESENTE DEMONSTRAÇÃO DE RESULTADO COM LUCRO DE 298.544,20 (DUZENTOS E NOVENTA E OITO MIL, QUINHENTOS E QUARENTA E QUATRO Reais E VINTE CENTAVOS) DE ACORDO COM A DOCUMENTAÇÃO QUE NOS FOI APRESENTADA.

IMPERATRIZ, 31 DE DEZEMBRO DE 2020

ANNA PAULA LIMA SOARES

Administrador

CPF: 05851277351

JOSE DE JESUS MARQUES

Téc. Contabilidade

CPF: 215.432.323-53 CRC: 5635

A. P. L. SOARES CONSTRUTORA LTDA

CNPJ: 01497264/0001-65 NIRE: 21200758818

Endereço: AV DORGIVAL PINHEIRO DE SOUSA, 917 ANDAR 1 SALA B CENTRO, IMPERATRIZ - MA, CEP: 65903-270

Análise Econômica e Financeira de 01/01/2020 até 31/12/2020

Folha: 10

Solvência Geral

Ativo	3.065.624,74	
<hr/>		= 5,25
Passivo Circulante + Passivo não Circulante (Obrigações a LP)	584.165,86	

Quanto maior, melhor. O investimento total equivale a 525 % do capital de terceiros.

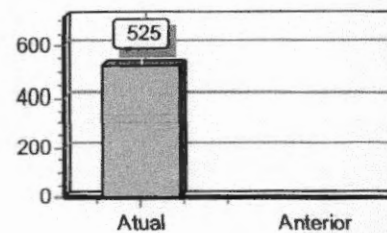
**Liquidez Geral**

Ativo Circulante + Ativo Realizável a LP	1.983.444,21	
<hr/>		= 3,40
Passivo Circulante + Passivo Não-Circulante (Obrigações a LP)	584.165,86	

Quanto maior, melhor. A empresa possui R\$3,40 de ativo Circulante e ativo realizável a longo prazo para cada R\$1,00 de dívida total.

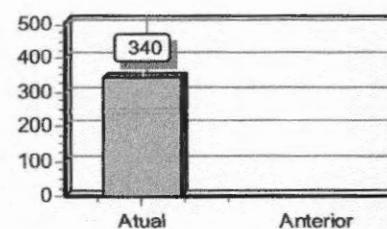
**Liquidez Corrente**

Ativo Circulante	1.983.444,21	
<hr/>		= 3,40
Passivo Circulante	584.165,86	

Quanto maior, melhor. A empresa possui R\$3,40 de ativo circulante para cada R\$1,00 de dívida de curto prazo.

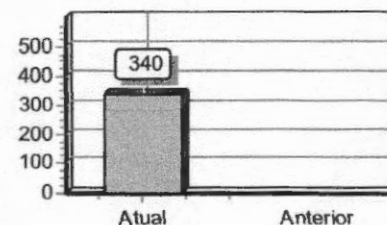

Sob as penas da lei, declaramos que as informações aqui contidas são verdadeiras e nos responsabilizamos por todas elas de acordo com a documentação que nos foi apresentada.

Imperatriz, 31 de dezembro de 2020.

ANNA PAULA LIMA SOARES
Administrador
CPF: 05851277351

JOSE DE JESUS MARQUES
Téc. Contabilidade
CPF:215.432.323-53 CRC: 5635

Handwritten signature

Large handwritten signature

Handwritten initials/signature

Handwritten initials/signature



ASSINATURA ELETRÔNICA

Certificamos que o ato da empresa A. P. L. SOARES CONSTRUTORA LTDA consta assinado digitalmente por:

IDENTIFICAÇÃO DO(S) ASSINANTE(S)	
CPF	Nome
05851277351	ANNA PAULA LIMA SOARES
21543232353	JOSE DE JESUS MARQUES

JUCEMA

CERTIFICO O REGISTRO EM 25/03/2021 16:36 SOB Nº 20210435119.
PROTOCOLO: 210435119 DE 24/03/2021.
CÓDIGO DE VERIFICAÇÃO: 12102053829. CNPJ DA SEDE: 01497264000165.
NIRE: 21200758818. COM EFEITOS DO REGISTRO EM: 25/03/2021.
A. P. L. SOARES CONSTRUTORA LTDA

LÍLIAN THERESA RODRIGUES MENDONÇA
SECRETÁRIA-GERAL
www.empresafacil.ma.gov.br

A validade deste documento, se impresso, fica sujeito à comprovação de sua autenticidade nos respectivos portais, informando seus respectivos códigos de verificação.

Termo de Abertura

Nome do Livro: DIÁRIO

Nº de Ordem: 16

O presente termo contém um Livro do tipo DIÁRIO, com páginas numeradas, do nº 01 ao nº 158, e servirá para a escrituração dos lançamentos próprios da empresa A. P. L. SOARES CONSTRUTORA LTDA, município Imperatriz, CNPJ nº 01.497.264/0001-65, Número de Registro (NIRE) 21200758818.

Data do arquivamento dos atos constitutivos: 22/10/1996

Data de encerramento do exercício social: 31/12/2020

Imperatriz, 01/01/2020

ANNA PAULA LIMA SOARES
Administrador, Sócio
CPF 058.512.773-51

JOSE DE JESUS MARQUES
CONTADOR
CRC/MA 5635

A

R

X
[Handwritten signature]

[Handwritten signature]

CS

Termo de Encerramento

Nome do Livro: DIÁRIO

Nº de Ordem: 16

O presente termo contém um Livro do tipo DIÁRIO, com páginas numeradas, do nº 01 ao nº 158, e serviu para escrituração no período de 01/01/2020 a 31/12/2020, da empresa A. P. L. SOARES CONSTRUTORA LTDA.

Imperatriz, 31/12/2020

ANNA PAULA LIMA SOARES
Administrador, Sócio
CPF 058.512.773-51

JOSE DE JESUS MARQUES
CONTADOR
CRC/MA 5635

A

R



20.12.20
A
S



MINISTÉRIO DA ECONOMIA

Secretaria Especial de Desburocratização, Gestão e Governo Digital

Secretaria de Governo Digital

Departamento Nacional de Registro Empresarial e Integração

ASSINATURA ELETRÔNICA

Certificamos que o ato da empresa A. P. L. SOARES CONSTRUTORA LTDA consta assinado digitalmente por:

IDENTIFICAÇÃO DO(S) ASSINANTE(S)	
CPF	Nome
05851277351	ANNA PAULA LIMA SOARES
21543232353	JOSE DE JESUS MARQUES

CERTIFICO A AUTENTICAÇÃO EM 25/03/2021 12:11:36 SOB Nº
20210435003.
PROTOCOLO: 210435003 DE 24/03/2021. NIRE: 21200758818.
A. P. L. SOARES CONSTRUTORA LTDA

JUCEMA

NATALIA AMORIM MORAIS
RESPONSÁVEL PELA AUTENTICAÇÃO
SÃO LUIS, 25/03/2021

A

st.

CA



Ministério da Indústria e Comércio Exterior e Serviços

Secretaria Especial da Micro e Pequena Empresa

Departamento de Registro Empresarial e Integração

000681

JUCEMA

TERMO DE AUTENTICAÇÃO - LIVRO DIGITAL

Declaro exatos os Termos de Abertura e de Encerramento do Livro Digital com características abaixo, conferido e autenticado por NATALIA AMORIM MORAIS, sob a autenticidade nº 12102035685 em 25/03/2021, protocolo 210435003. Para validação de Autenticação dos Termos, deverá ser acessado o Portal de Serviços / verificação de documentos do Empreendedor (<http://www.empresafacil.ma.gov.br>) e informar o código de verificação.

Identificação de Empresa	
Nome Empresarial:	A. P. L. SOARES CONSTRUTORA LTDA
Número de Registro:	21200758818
CNPJ:	01497264000165
Município:	Imperatriz

Identificação de Livro Digital	
Tipo de Livro:	DIÁRIO
Número de Ordem:	16
Período de Escrituração:	01/01/2020 - 31/12/2020

Assinante(s)	Nome	CRC/OAB
05851277351	ANNA PAULA LIMA SOARES	
21543232353	JOSE DE JESUS MARQUES	MA5635

JUCEMA

CERTIFICO A AUTENTICAÇÃO EM 25/03/2021 12:11:41 SOB Nº
20210435003.
PROTOCOLO: 210435003 DE 24/03/2021. CÓDIGO DE VERIFICAÇÃO:
12102035685. NIRE: 21200758818.
A. P. L. SOARES CONSTRUTORA LTDA

NATALIA AMORIM MORAIS
RESPONSÁVEL PELA AUTENTICAÇÃO
SÃO LUÍS, 25/03/2021



CONSELHO REGIONAL DE CONTABILIDADE DO ESTADO DO MARANHÃO
CERTIDÃO DE REGULARIDADE PROFISSIONAL

O **CONSELHO REGIONAL DE CONTABILIDADE DO ESTADO DO MARANHÃO** certifica que o(a) profissional identificado(a) no presente documento encontra-se em situação regular.

IDENTIFICAÇÃO DO REGISTRO

NOME..... : JOSE DE JESUS MARQUES
REGISTRO..... : MA-005635/O-2
CATEGORIA..... : TÉCNICO EM CONTABILIDADE
CPF..... : 215.432.323-53

A presente CERTIDÃO não quita nem invalida quaisquer débitos ou infrações que posteriormente, venham a ser apurados pelo CRCMA contra o referido registro.

A falsificação deste documento constitui-se em crime previsto no Código Penal Brasileiro, sujeitando o autor à respectiva ação penal.

Emissão: MARANHÃO, 02/08/2021 as 10:36:29.

Válido até: 31/10/2021.

Código de Controle: 7178.7804.8717.7560.

Para verificar a autenticidade deste documento consulte o site do CRCMA.

A

F

X

sh.
P
S

U M M

ESTADO DO MARANHÃO
PREFEITURA MUNICIPAL DE BURITIRANA
Comissão Permanente de Licitação

TOMADA DE PREÇOS Nº 006/2021 –CPL

ANEXO VI

DECLARAÇÃO DE INEXISTÊNCIA DE FATO
SUPERVENIENTE IMPEDITIVO DA HABILITAÇÃO

O signatário da presente, em nome da empresa **A P L SOARES CONSTRUTORA LTDA**, inscrita no CNPJ sob nº 01.497.264/0001-65, com sede na Avenida Dorgival Pinheiro de Sousa, nº 917, 1º andar, Sala B – Centro, Imperatriz – MA, **DECLARA**, sob as penas da Lei, nos termos do parágrafo 2º do art. 32, da Lei nº 8.666/93 que, após o seu cadastramento, nenhum fato ocorreu que inabilite esta empresa a participar da **Tomada de Preços nº 006/2021 – CPL**, e que contra a mesma não existe pedido de falência ou recuperação judicial.

Imperatriz-MA 04 de agosto de 2021

P/P

Anna Gadiana S. Romão Bezerra

APL SOARES CONSTRUTORA LTDA

ANNA PAULA LIMA SOARES

RG Nº 016693322001-6 SESP/MA

CPF: 058.512.773-51

PROPRIETÁRIA

CERTIDÃO ESPECÍFICA

Sistema Nacional de Registro de Empresas Mercantis - SINREM

Certificamos que as informações abaixo constam dos documentos arquivados
nesta Junta Comercial e são vigentes na data da sua expedição.

Certificamos que A. P. L. SOARES CONSTRUTORA LTDA encontra-se registrada nesta Junta Comercial, como segue:		Protocolo: MAC2101321849
NIRE 21200758818 CNPJ 01.497.264/0001-65		Situação ATIVA Status SEM STATUS
Endereço Completo DORGIVAL PINHEIRO DE SOUSA, Nº 917, ANDAR 1. SALA B, CENTRO - Imperatriz/MA - CEP 65903-270		

Arquivamentos Posteriores

Ato	Número	Data	Descrição
223	20210435119	25/03/2021	BALANCO
002	20200570960	20/08/2020	ALTERACAO DE DADOS E DE NOME EMPRESARIAL
002	20200570960	20/08/2020	CONSOLIDAÇÃO DE CONTRATO/ESTATUTO
002	20200442147	23/06/2020	ALTERACAO DE DADOS (EXCETO NOME EMPRESARIAL)
002	20200442147	23/06/2020	CONSOLIDAÇÃO DE CONTRATO/ESTATUTO
223	20200244043	31/03/2020	BALANCO
002	20200114387	09/03/2020	CONSOLIDAÇÃO DE CONTRATO/ESTATUTO
002	20200114387	09/03/2020	ALTERACAO DE DADOS E DE NOME EMPRESARIAL
223	20150269358	15/04/2015	BALANCO
002	20150076703	09/02/2015	ALTERACAO DE DADOS (EXCETO NOME EMPRESARIAL)
002	20150024606	15/01/2015	ALTERACAO DE DADOS (EXCETO NOME EMPRESARIAL)
223	20140194207	24/03/2014	BALANCO
002	20130885797	27/12/2013	ALTERACAO DE DADOS (EXCETO NOME EMPRESARIAL)
002	20130209686	05/06/2013	ALTERACAO DE DADOS (EXCETO NOME EMPRESARIAL)
223	20130263346	03/04/2013	BALANCO
223	20120223538	10/04/2012	BALANCO
002	20120012081	11/01/2012	ALTERACAO DE DADOS (EXCETO NOME EMPRESARIAL)
316	20110630300	26/09/2011	ENQUADRAMENTO DE EMPRESA DE PEQUENO PORTE
090	21200758818	26/09/2011	TRANSFORMACAO
002	20110630270	26/09/2011	TRANSFORMACAO
002	20110416031	07/07/2011	ALTERACAO DE DADOS (EXCETO NOME EMPRESARIAL)
223	20110211170	06/04/2011	BALANCO
002	20110043855	24/01/2011	ALTERACAO DE DADOS (EXCETO NOME EMPRESARIAL)
223	20100221122	13/04/2010	BALANCO
002	20100114580	10/03/2010	ALTERACAO DE DADOS (EXCETO NOME EMPRESARIAL)
223	20090175026	07/04/2009	BALANCO
002	20080525334	27/11/2008	ALTERACAO DE DADOS (EXCETO NOME EMPRESARIAL)
316	20080174698	12/05/2008	ENQUADRAMENTO DE EMPRESA DE PEQUENO PORTE
002	20080129080	23/04/2008	ALTERACAO DE DADOS (EXCETO NOME EMPRESARIAL)
223	20080119964	09/04/2008	BALANCO
002	20070262713	09/07/2007	ALTERACAO DE DADOS (EXCETO NOME EMPRESARIAL)
002	20070198080	23/05/2007	ALTERACAO DE DADOS (EXCETO NOME EMPRESARIAL)
223	20070121460	26/03/2007	BALANCO
002	20060268620	08/08/2006	ALTERACAO DE DADOS (EXCETO NOME EMPRESARIAL)
223	20060268395	07/08/2006	BALANCO
002	20060140100	28/04/2006	ALTERACAO DE DADOS (EXCETO NOME EMPRESARIAL)
223	20050214225	31/05/2005	BALANCO
223	20040242137	17/05/2004	BALANCO
223	20040179028	18/03/2004	BALANCO
002	20040029271	12/03/2004	ALTERACAO DE DADOS (EXCETO NOME

CERTIDÃO ESPECÍFICA

Continuação

Sistema Nacional de Registro de Empresas Mercantis - SINREM

Certificamos que as informações abaixo constam dos documentos arquivados
nesta Junta Comercial e são vigentes na data da sua expedição.

Certificamos que A. P. L. SOARES CONSTRUTORA LTDA encontra-se registrada nesta Junta Comercial, como segue:				Protocolo: MAC2101321849
223	20020211244	08/07/2002	EMPRESARIAL)	
002	0647/01	07/05/2001	BALANÇO	
			ALTERAÇÃO DE DADOS (EXCETO NOME	
			EMPRESARIAL)	
002	1070.00	13/09/2000	ALTERAÇÃO DE DADOS (EXCETO NOME	
			EMPRESARIAL)	
002	1131	03/12/1998	ALTERAÇÃO DE DADOS (EXCETO NOME	
			EMPRESARIAL)	
002	378/97	05/05/1997	ALTERAÇÃO DE DADOS (EXCETO NOME	
			EMPRESARIAL)	
080	21100962499	22/10/1996	INSCRIÇÃO	

Esta certidão foi emitida automaticamente em 29/06/2021, às 16:17:36 (horário de Brasília).
Se impressa, verificar sua autenticidade no <https://www.empresafacil.ma.gov.br>, com o código YFL2AM1V.



MAC2101321849

Lilian Theresa Rodrigues Mendonça
Secretário(a) Geral

CERTIDÃO SIMPLIFICADA

Sistema Nacional de Registro de Empresas Mercantis - SINREM

Certificamos que as informações abaixo constam dos documentos arquivados
nesta Junta Comercial e são vigentes na data da sua expedição.

Nome Empresarial: A. P. L. SOARES CONSTRUTORA LTDA		Protocolo: MAC2101321789			
Natureza Jurídica: Sociedade Empresária Limitada					
NIRE (Sede) 21200758818	CNPJ 01.497.264/0001-65	Data de Ato Constitutivo 22/10/1996	Início de Atividade 18/10/1996		
Endereço Completo Avenida DORGIVAL PINHEIRO DE SOUSA, Nº 917, ANDAR 1. SALA B, CENTRO - Imperatriz/MA - CEP 65903-270					
Objeto Social Serviços de engenharia; Atividades relacionadas a esgoto, exceto a gestão de redes; Coleta de resíduos não perigosos; Construção de edifícios; Construção de rodovias e ferrovias; Pintura para sinalização em pistas rodoviárias e aeroportos; Construção de obras de arte especiais; Obras de urbanização - ruas, praças e calçadas; Construção de estações e redes de distribuição de energia elétrica; Construção de redes de abastecimento de água, coleta de esgoto e construções correlatas, exceto obras de irrigação; Montagem de estruturas metálicas; Construção de instalações esportivas e recreativas; Outras obras de engenharia civil não especificadas anteriormente (construção de estruturas com tirantes, obras de contenção, construção de cortinas de proteção de encostas e muros de arrimo, subdivisão de terras com benfeitorias (p. ex., construção de vias, serviços de infra-estrutura, etc.); Demolição de edifícios e outras estruturas; Preparação de canteiro e limpeza de terreno; Perfurações e sondagens; Obras de terraplenagem; Serviços de preparação do terreno não especificados anteriormente (drenagem do solo destinado à construção, demarcação dos locais para construção, rebaixamento de lençóis freáticos, preparação de locais para mineração, remoção de material inerte e outros tipos de refugo de locais de mineração, exceto os locais de extração de petróleo e gás natural; drenagem de terrenos agrícolas ou florestais); Instalação e manutenção elétrica; Instalações hidráulicas, sanitárias e de gás; Instalações de sistema de prevenção contra incêndio; Outras obras de instalações em construções não especificadas anteriormente (instalação de sistemas de limpeza por vácuo e revestimento de tubulações); Impermeabilização em obras de engenharia civil; Serviços de pintura de edifícios em geral; Obras de fundações; Administração de obras; Perfuração e construção de poços de água; Serviços especializados para construção não especificados anteriormente (construção de fornos industriais, construção de partes de edifícios, tais telhados, coberturas, chaminés, lareiras, churrasqueiras, etc e serviços de limpeza de fachadas, com jateamento de areia, vapor e semelhantes); Comércio varejista de tintas e materiais para pintura; Comércio varejista de material elétrico; Comércio varejista de ferragens e ferramentas; Comércio varejista de materiais hidráulicos; Comércio varejista de cal, areia, pedra britada, tijolos e telhas; Comércio varejista de materiais de construção não especificados anteriormente (artefatos de cimento, gesso e amianto, artigo e equipamentos para sauna, azulejos, cerâmicas, bombas de água, bombas hidráulicas, box para banheiro, caixas de água, calhas para construção, cimentos, divisórias e portas sanfonadas); Comércio varejista de materiais de construção em geral; Serviços de arquitetura; Locação de automóveis sem condutor; Serviços de cartografia, topografia e geodésia; Aluguel de máquinas e equipamentos para construção sem operador, exceto andaimes; Aluguel de andaimes.					
Capital Social R\$ 500.000,00 (quinhentos mil reais)		Porte EPP (Empresa de Pequeno Porte)	Prazo de Duração Indeterminado		
Capital Integralizado R\$ 500.000,00 (quinhentos mil reais)					
Dados do Sócio					
Nome	CPF/CNPJ	Participação no capital	Espécie de sócio	Administrador	Término do mandato
ANNA PAULA LIMA SOARES	058.512.773-51	R\$ 500.000,00	Sócio	S	
Dados do Administrador					
Nome	CPF	Término do mandato			
ANNA PAULA LIMA SOARES	058.512.773-51				
Último Arquivamento					
Data	Número	Ato/eventos		Situação	
25/03/2021	20210435119	223 / 223 - BALANCO		ATIVA Status SEM STATUS	

Esta certidão foi emitida automaticamente em 29/06/2021, às 20:23:38 (horário de Brasília).
Se impressa, verificar sua autenticidade no <https://www.empresafacil.ma.gov.br>, com o código IA1HAZLG.

MAC2101321789

Lilian Theresa Rodrigues Mendonça
Secretário Geral

ESTADO DO MARANHÃO
PREFEITURA MUNICIPAL DE BURITIRANA
Comissão Permanente de Licitação

TOMADA DE PREÇOS Nº 006/2021 –CPL

ANEXO

DECLARAÇÃO DE INEXISTÊNCIA DE SERVIDOR PÚBLICO MUNICIPAL
NOS QUADROS DA EMPRESA

A empresa **A P L SOARES CONSTRUTORA LTDA**, inscrita no CNPJ sob o nº 01.497.264/0001-65, com sede na Avenida Dorgival Pinheiro de Sousa, nº 917, 1º andar, Sala B – Centro, Imperatriz – MA, por intermédio de seu representante legal, Srt. ANNA PAULA LIMA SOARES portadora do CPF nº 058.512.773-51 e RG nº 016693322001-6 SESP/MA, **DECLARA**, que não possui em seu quadro funcional servidor público ou dirigente de órgão ou entidade contratante ou responsável pela licitação.

Imperatriz-MA 04 de agosto de 2021

P/P

Anna Pauline A. Soares Lima

APL SOARES CONSTRUTORA LTDA

ANNA PAULA LIMA SOARES

RG Nº 016693322001-6 SESP/MA

CPF: 058.512.773-51

PROPRIETÁRIA

ESTADO DO MARANHÃO
PREFEITURA MUNICIPAL DE BURITIRANA
Comissão Permanente de Licitação

TOMADA DE PREÇOS Nº 006/2021 –CPL

DECLARAÇÃO TÉCNICA DE VISITA AO LOCAL DOS SERVIÇOS

Prezados Senhores,

A **A P L SOARES CONSTRUTORA LTDA**, por seu responsável Técnico infra-assinado Engenheiro Civil Sr. **RAMIER DE SOUZA PEREIRA**, CREA-PA registro nacional nº 150380614 6, realizou a visita técnica para conhecimento de tudo e se responsabiliza ao que se relaciona o objeto da **TOMADA DE PREÇOS nº 006/2021-CPL** e tomou conhecimento das peculiaridades do local onde se realizará a execução dos serviços objeto dessa licitação, tendo tomado conhecimento de todas as condições e eventuais dificuldades para a boa execução dos serviços, como mão de obra, materiais de construção, equipamentos, localização, condições do terreno e acessos, trânsito, condições geológicas, morfológicas, edafológicas e climatológicas.

Imperatriz-MA 04 de agosto de 2021

Ramier de Souza Pereira
Engenheiro Civil
CREA 1503806146

RAMIER DE SOUZA PEREIRA
CREA-PA Nº150380614 6
CPF: 303.612.653-87
ENGENHEIRO CIVIL

P/P

Anna Paulina Lima Soares
APL SOARES CONSTRUTORA LTDA
ANNA PAULA LIMA SOARES
RG Nº 016693322001-6 SESP/MA
CPF: 058.512.773-51
PROPRIETÁRIA