



ESTADO DO MARANHÃO
PREFEITURA MUNICIPAL DE BURITIRANA
COMISSÃO PERMANENTE DE LICITAÇÃO

000215

PARA:
DIÁRIO OFICIAL DO ESTADO DO MARANHÃO
EDITAL PARA PUBLICAÇÃO DIA 12/01/2023

PREFEITURA MUNICIPAL DE BURITIRANA - MA
COMISSÃO PERMANENTE DE LICITAÇÃO
AVISO DE LICITAÇÃO
PREGÃO PRESENCIAL Nº 001/2023 – CPL
SISTEMA DE REGISTRO DE PREÇOS

OBJETO: Aquisição eventual e futura de materiais de limpeza para o atendimento das necessidades da Administração Pública Municipal.

ABERTURA: 01 de fevereiro de 2023 às 08:00 horas.

ENDEREÇO: Av. Senador La Rocque s/n, Centro – Buritirana – MA.

TIPO LICITAÇÃO: Menor Preço por Item.

OBTENÇÃO DO EDITAL: O Edital e seus anexos poderão ser consultados e obtidos gratuitamente por meio do site www.buritirana.ma.gov.br ou mediante solicitação ao Pregoeiro e o pagamento no valor de R\$ 20,00 (vinte reais), a ser recolhido através de Documento de Arrecadação Municipal – DAM, estando disponível para atendimento em dias úteis, das 08:00 às 12:00 horas, na sede da Comissão Permanente de Licitações sito na Av. Senador La Rocque s/n, Centro, Buritirana – MA. **MURILO SANTOS NOGUEIRA - PREGOEIRO**

2



no site da Prefeitura Municipal: www.beneditoleite.ma.gov.br e no www.bnc.org.br, onde poderão ser consultados e obtidos gratuitamente. Informações adicionais no endereço acima ou através do fone: (89) 3544-7075 ou e-mail: cplb.leite@gmail.com. Benedito Leite/MA, 12 de janeiro de 2023.

PREFEITURA MUNICIPAL DE BURITIRANA - MA

ESTADO DO MARANHÃO PREFEITURA MUNICIPAL DE BURITIRANA - MA COMISSÃO PERMANENTE DE LICITAÇÃO AVISO DE LICITAÇÃO PREGÃO PRESENCIAL Nº 001/2023 - CPL (SISTEMA DE REGISTRO DE PREÇOS - SRP) (EXCLUSIVO ME, EPP, MEI) OBJETO: Aquisição eventual e futura de materiais de limpeza para o atendimento das necessidades da Administração Pública Municipal. **ABERTURA:** 01 de fevereiro de 2023 às 08:00 horas. **ENDEREÇO:** Av. Senador La Rocque s/n, Centro - Buritirana - MA. **TIPO LICITAÇÃO:** Menor Preço por Item. **OBTEÇÃO DO EDITAL:** O Edital e seus anexos poderão ser consultados e obtidos gratuitamente por meio do site www.buritirana.ma.gov.br ou mediante solicitação ao Pregoeiro e o pagamento no valor de R\$ 20,00 (vinte reais), a ser recolhido através de Documento de Arrecadação Municipal - DAM, estando disponível para atendimento em dias úteis, das 08:00 às 12:00 horas, na sede da Comissão Permanente de Licitações sito na Av. Senador La Rocque s/n, Centro, Buritirana - MA. **MURILO SANTOS NOGUEIRA - PREGOEIRO.**

ESTADO DO MARANHÃO PREFEITURA MUNICIPAL DE BURITIRANA - MA COMISSÃO PERMANENTE DE LICITAÇÃO AVISO DE LICITAÇÃO PREGÃO PRESENCIAL Nº 002/2023 - CPL OBJETO: Contratação de empresa para a prestação de serviços gráficos **ABERTURA:** 01 de fevereiro de 2023 às 14:00 horas. **ENDEREÇO:** Av. Senador La Rocque s/n, Centro - Buritirana - MA. **TIPO LICITAÇÃO:** Menor Preço por Item **OBTEÇÃO DO EDITAL:** O Edital e seus anexos poderão ser consultados e obtidos gratuitamente por meio do site www.buritirana.ma.gov.br ou mediante solicitação ao Pregoeiro e o pagamento no valor de R\$ 20,00 (vinte reais), a ser recolhido através de Documento de Arrecadação Municipal - DAM, estando disponível para atendimento em dias úteis, das 08:00 às 12:00 horas, na sede da Comissão Permanente de Licitações sito na Av. Senador La Rocque s/n, Centro, Buritirana - MA **MURILO SANTOS NOGUEIRA - PREGOEIRO.**

PREFEITURA MUNICIPAL DE CAROLINA - MA

AVISO DE LICITAÇÃO. Pregão Eletrônico nº 001/2023-CPL/PMC. A Prefeitura Municipal de Carolina, mediante seu Pregoeiro, designado pela Portaria nº 003, de 03 de janeiro de 2023, torna público que o Pregão Eletrônico nº 001/2023-CPL/PMC, do tipo Menor Preço, Registro de Preços para aquisição de Gêneros Alimentícios para Merenda Escolar, conforme Anexo I do Edital, realizar-se-á em 27.01.2023, às 09h00min, na plataforma do licitnet.com. O Edital foi redigido na forma da Lei Federal nº 10.520/2002, do Decreto Federal nº 3.555/2000, da Lei Complementar nº 123/2006, alterada pela Lei Complementar nº 147/2014 e pela Lei Complementar nº 155/2016, aplicando subsidiariamente, no que couber, a Lei Federal nº 8.666/1993 e demais normas regulamentares pertinentes à espécie; e seus anexos estão à disposição dos interessados, de 2º a 6º feira, no horário das 08h às 12h, na Comissão Permanente de Licitação-CPL desta Prefeitura, Sinc-Contrata, nos sites www.licitnet.com e www.carolina.ma.gov.br. Esclarecimentos adicionais, no mesmo endereço. Carolina/MA, 12 de janeiro de 2023. **AMILTON FERREIRA GUIMARÃES - Pregoeiro.**

PREFEITURA MUNICIPAL DE CAXIAS - MA

AVISO DE LICITAÇÃO PREGÃO ELETRÔNICO Nº 008/2023 (LICITAÇÃO COM AMPLA CONCORRÊNCIA, COTA RESERVADA E ITENS EXCLUSIVO PARA ME/EPP). ORGÃO REALIZADOR: Comissão Central de Licitação **BASE LEGAL:** Lei nº 10.520/02, Decreto Federal nº 10.024/2019, Decreto Municipal

nº 160/17, Lei nº 123/06, Lei 147/14, Decreto Federal nº 8.538/15, e Decreto Federal nº 7.892/13 e alterações e subsidiariamente no que couber as disposições da Lei nº 8.666/93 e suas alterações. **TIPO:** MENOR PREÇO. **OBJETO:** Formação de Registro de Preços para futura aquisição de gênero alimentício não perecível, para atender as necessidades da Rede Municipal de Saúde de Caxias-MA. **ORGÃO SOLICITANTE:** Secretaria Municipal de Saúde. **LOCAL/SITE:** www.portaldecompraspublicas.com.br. **DATA:** 31/01/2023. **HORÁRIO:** 08h:00min (OITO HORAS). **EDITAL:** O Edital está disponibilizado, na íntegra, no endereço eletrônico: www.portaldecompraspublicas.com.br, e também poderão ser lidos e/ou obtidos no prédio da Comissão Central de Licitação, situado **Praça Gonçalves Dias, S/N, Centro, Caxias-Ma (Antigo Fórum Desembargador Artur Almada Lima)**, no horário das 08h00min (oito horas) às 13h00min (treze horas). Caxias - MA, 13 de janeiro de 2023. **Othon Luiz Machado Maranhão Presidente da Comissão Central de Licitação.**

AVISO DE LICITAÇÃO PREGÃO ELETRÔNICO Nº 009/2023 ORGÃO REALIZADOR: Comissão Central de Licitação **BASE LEGAL:** Lei nº 10.520/02, Decreto Federal nº 10.024/2019, Decreto Municipal nº 160/17, Lei nº 123/06, Lei 147/14, Decreto Federal nº 8.538/15, e Decreto Federal nº 7.892/13 e alterações e subsidiariamente no que couber as disposições da Lei nº 8.666/93 e suas alterações. **TIPO:** MENOR PREÇO. **OBJETO:** Formação de Registro de Preços para futura aquisição de combustível para atender as necessidades da frota de veículos do SAAE - Serviço Autônomo de Água e Esgoto de Caxias-MA. **ORGÃO SOLICITANTE:** SAAE - Serviço Autônomo de Água e Esgoto de Caxias-MA. **LOCAL/SITE:** www.portaldecompraspublicas.com.br. **DATA:** 31/01/2023. **HORÁRIO:** 09h:00min (NOVE HORAS). **EDITAL:** O Edital está disponibilizado, na íntegra, no endereço eletrônico: www.portaldecompraspublicas.com.br, e também poderão ser lidos e/ou obtidos no prédio da Comissão Central de Licitação, situado **Praça Gonçalves Dias, S/N, Centro, Caxias-Ma (Antigo Fórum Desembargador Artur Almada Lima)**, no horário das 08h00min (oito horas) às 13h00min (treze horas). Caxias - MA, 13 de janeiro de 2023. **Othon Luiz Machado Maranhão Presidente da Comissão Central de Licitação.**

AVISO DE LICITAÇÃO PREGÃO ELETRÔNICO Nº 010/2023 ORGÃO REALIZADOR: Comissão Central de Licitação **BASE LEGAL:** Lei nº 10.520/02, Decreto Federal nº 10.024/2019, Decreto Municipal nº 160/17, Lei nº 123/06, Lei 147/14, Decreto Federal nº 8.538/15, e Decreto Federal nº 7.892/13 e alterações e subsidiariamente no que couber as disposições da Lei nº 8.666/93 e suas alterações. **TIPO:** MENOR PREÇO. **OBJETO:** Formação de Registro de Preços para futura aquisição de combustível, destinado a Rede Municipal de Saúde de Caxias-MA. **ORGÃO SOLICITANTE:** Secretaria Municipal de Saúde. **LOCAL/SITE:** www.portaldecompraspublicas.com.br. **DATA:** 31/01/2023. **HORÁRIO:** 10h:00min (DEZ HORAS). **EDITAL:** O Edital está disponibilizado, na íntegra, no endereço eletrônico: www.portaldecompraspublicas.com.br, e também poderão ser lidos e/ou obtidos no prédio da Comissão Central de Licitação, situado **Praça Gonçalves Dias, S/N, Centro, Caxias-Ma (Antigo Fórum Desembargador Artur Almada Lima)**, no horário das 08h00min (oito horas) às 13h00min (treze horas). Caxias - MA, 13 de janeiro de 2023. **Othon Luiz Machado Maranhão Presidente da Comissão Central de Licitação.**

AVISO DE LICITAÇÃO PREGÃO ELETRÔNICO Nº 011/2023 (LICITAÇÃO COM AMPLA CONCORRÊNCIA, COTA RESERVADA E ITENS EXCLUSIVO PARA ME/EPP). ORGÃO REALIZADOR: Comissão Central de Licitação **BASE LEGAL:** Lei nº 10.520/02, Decreto Federal nº 10.024/2019, Decreto Municipal nº 160/17, Lei nº 123/06, Lei 147/14, Decreto Federal nº 8.538/15, e Decreto Federal nº 7.892/13 e alterações e subsidiariamente no que couber as disposições da Lei nº 8.666/93 e suas alterações. **TIPO:** MENOR PREÇO. **OBJETO:** Formação de Registro de Preços para futura aquisição de móveis e equipamentos, para atender as necessidades básicas das unidades escolares da Rede Pública municipal



ESTADO DO MARANHÃO
PREFEITURA MUNICIPAL DE BURITIRANA
COMISSÃO PERMANENTE DE LICITAÇÃO

000217

~~001927~~

PARA:
DIÁRIO OFICIAL DO MUNICÍPIO DE BURITIRANA
EDITAL PARA PUBLICAÇÃO DIA 12/01/2023

PREFEITURA MUNICIPAL DE BURITIRANA - MA
COMISSÃO PERMANENTE DE LICITAÇÃO
AVISO DE LICITAÇÃO
PREGÃO PRESENCIAL Nº 001/2023 – CPL
SISTEMA DE REGISTRO DE PREÇOS

OBJETO: Aquisição eventual e futura de materiais de limpeza para o atendimento das necessidades da Administração Pública Municipal.

ABERTURA: 01 de fevereiro de 2023 às 08:00 horas.

ENDEREÇO: Av. Senador La Rocque s/n, Centro – Buritirana – MA.

TIPO LICITAÇÃO: Menor Preço por Item.

OBTENÇÃO DO EDITAL: O Edital e seus anexos poderão ser consultados e obtidos gratuitamente por meio do site www.buritirana.ma.gov.br ou mediante solicitação ao Pregoeiro e o pagamento no valor de R\$ 20,00 (vinte reais), a ser recolhido através de Documento de Arrecadação Municipal – DAM, estando disponível para atendimento em dias úteis, das 08:00 às 12:00 horas, na sede da Comissão Permanente de Licitações sito na Av. Senador La Rocque s/n, Centro, Buritirana – MA. **MURILO SANTOS NOGUEIRA - PREGOEIRO**

f



000218

001928

**SECRETARIA MUNICIPAL DE
ADMINISTRAÇÃO, FAZENDA E GESTÃO
ORÇAMENTÁRIA**

AVISO DE TOMA TOMADA DE PREÇO

ATA DE REABERTURA E JULGAMENTO

LICITAÇÃO: Tomada de Preços nº 010/2022

ESTADO DO MARANHÃO PREFEITURA MUNICIPAL DE BURITIRANA (MA) ATA DE REABERTURA E JULGAMENTO LICITAÇÃO: Tomada de Preços nº 010/2022 – CPL OBJETO: Contratação de empresa especializada para a recuperação de estradas vicinais no município de Buritirana – MA. Aos onze dias do mês de janeiro de 2023 às 08:00 hs (oito horas), na sala de reunião da Comissão Permanente de Licitação, situada na Rua Senador La Rocque s/n Centro, Prefeitura de Buritirana - MA, presentes os membros da Comissão Permanente de Licitação: Murilo Santos Nogueira – Presidente, Livia Abreu Santos da Silva – Membro e Paulo Bezerra Neto - Membro, foi instalada a sessão de reabertura e julgamento da licitação em epígrafe. A Comissão atestou o comparecimento das seguintes empresas: J. K. S. ALVES & CIA. LTDA., representada pelo Sr. Arthur Augusto Silva Porto Niemeyer, portador da cédula de identidade de nº 356904954 SSP-MA, M C S COMÉRCIO E SERVIÇOS LTDA., representada pelo Sr. Alacide Sousa Rocha, portador da cédula de identidade de nº 87758897-0 SSP-MA, CONSTRUTORA TRIANGULAR LTDA., representada pelo Sr. Alexandre Marcus Madeira Santos, portador da cédula de identidade de nº 15493972000-3 SSP-MA, ENGESERV CONSTRUTORA LTDA., representada pela Sra. Nara Eugenia Barroso Lima, portador da cédula de identidade de nº 016915102001-0 SSP-MA, SWM CONSTRUÇÕES E EMPREENDIMENTOS LTDA., representada pelo Sr. James Silva Araújo, portador da cédula de identidade de nº 033253502007-0 SSP-MA e MP EMPREENDIMENTOS E LOCAÇÕES DE MÁQUINAS EIRELI, representada pela Sra. Nayara Rayanne Sousa Cruz, portador da cédula de identidade de nº 029365762005-9 SSP-MA. As demais participantes não se fizeram representar. Em continuidade aos trabalhos e, promovida a abertura dos envelopes correspondentes as propostas de preços das empresas habilitadas e elaborado o mapa de apuração, as mesmas foram remetidas ao setor de

engenharia para a devida análise de sua conformidade com o projeto básico/executivo das obras. A proposta de preços das empresas JS COMÉRCIO EIRELI e JETSERV SERVIÇOS, CONSTRUÇÕES E LOCAÇÕES LTDA. e V S VIEIRA LTDA. são desclassificadas sumariamente posto tratarem-se de objetos e certames diversos do ora licitado. As licitantes restam cientes de que o resultado do julgamento da fase de proposta de preços será veiculado no Diário Oficial do Município. Não havendo qualquer contestação e nada mais a apurar, foi encerrada esta sessão. Eu, Murilo Santos Nogueira, lavrei e assino a presente ata com os membros e licitantes presentes. MURILO SANTOS NOGUEIRA – PRESIDENTE CPL ESTADO DO MARANHÃO PREFEITURA MUNICIPAL DE BURITIRANA (MA) ATA DE ABERTURA E JULGAMENTO – COMPLEMENTAR LICITAÇÃO: Tomada de Preços nº 010/2022 – CPL OBJETO: Contratação de empresa especializada para a recuperação de estradas vicinais no município de Buritirana – MA. Aos onze dias do mês de janeiro de 2023 às 11:00 hs (onze horas), na sala de reunião da Comissão Permanente de Licitação, situada na Rua Senador La Rocque s/n Centro, Prefeitura de Buritirana - MA, presentes os membros da Comissão Permanente de Licitação: Murilo Santos Nogueira – Presidente, Livia Abreu Santos da Silva – Membro e Paulo Bezerra Neto - Membro, foi instalada a sessão de reabertura e julgamento da licitação em epígrafe. Ao compulsar os autos verificou-se que, por equívoco, não constou-se em ata que a proposta de preços da empresa JOSE ROSINALDO RIBEIRO BARROS LTDA. (ROSA BARROS CONSTRUTORA) fora desclassificada sumariamente posto tratar-se de objeto e certame diverso do ora licitado. Os demais termos da decisão proferida permanecem inalterados. Não havendo qualquer contestação e nada mais a apurar, foi encerrada esta sessão. Eu, Murilo Santos Nogueira, lavrei e assino a presente ata com os membros. MURILO SANTOS NOGUEIRA – PRESIDENTE CPL

Publicado por: Suely Marinho dos Santos Pereira

Código identificador: iijwubanjj820230113160131

AVISO DE PREGÃO PRESENCIAL

**AVISO DE LICITAÇÃO PREGÃO PRESENCIAL Nº
001/2023 e 002/2023**

ESTADO DO MARANHÃO PREFEITURA MUNICIPAL





000219

001929

DE BURITIRANA – MA COMISSÃO PERMANENTE DE LICITAÇÃO AVISO DE LICITAÇÃO PREGÃO PRESENCIAL Nº 001/2023 – CPL (SISTEMA DE REGISTRO DE PREÇOS – SRP) (EXCLUSIVO ME, EPP, MEI) OBJETO: Aquisição eventual e futura de materiais de limpeza para o atendimento das necessidades da Administração Pública Municipal. ABERTURA: 01 de fevereiro de 2023 às 08:00 horas. ENDEREÇO: Av. Senador La Rocque s/n, Centro – Buritirana – MA. TIPO LICITAÇÃO: Menor Preço por Item. OBTENÇÃO DO EDITAL: O Edital e seus anexos poderão ser consultados e obtidos gratuitamente por meio do site www.buritirana.ma.gov.br ou mediante solicitação ao Pregoeiro e o pagamento no valor de R\$ 20,00 (vinte reais), a ser recolhido através de Documento de Arrecadação Municipal – DAM, estando disponível para atendimento em dias úteis, das 08:00 às 12:00 horas, na sede da Comissão Permanente de Licitações sito na Av. Senador La Rocque s/n, Centro, Buritirana – MA. MURILO SANTOS NOGUEIRA – PREGOEIRO ESTADO DO MARANHÃO PREFEITURA MUNICIPAL DE BURITIRANA – MA COMISSÃO PERMANENTE DE LICITAÇÃO AVISO DE LICITAÇÃO PREGÃO PRESENCIAL Nº 002/2023 – CPL OBJETO: Contratação de empresa para a prestação de serviços gráficos ABERTURA: 01 de fevereiro de 2023 às 14:00 horas. ENDEREÇO: Av. Senador La Rocque s/n, Centro – Buritirana – MA. TIPO LICITAÇÃO: Menor Preço por Item OBTENÇÃO DO EDITAL: O Edital e seus anexos poderão ser consultados e obtidos gratuitamente por meio do site www.buritirana.ma.gov.br ou mediante solicitação ao Pregoeiro e o pagamento no valor de R\$ 20,00 (vinte reais), a ser recolhido através de Documento de Arrecadação Municipal – DAM, estando disponível para atendimento em dias úteis, das 08:00 às 12:00 horas, na sede da Comissão Permanente de Licitações sito na Av. Senador La Rocque s/n, Centro, Buritirana – MA MURILO SANTOS NOGUEIRA - PREGOEIRO

Publicado por: Suely Marinho dos Santos Pereira
Código identificador: hz8zkgmstu20230113170156

EXTRATO DE CONTRATO

EXTRATO DO CONTRATO - Pregão Presencial

020/2021

ESTADO DO MARANHÃO PREFEITURA MUNICIPAL

DE BURITIRANA EXTRATO DO CONTRATO CONTRATANTE: PREFEITURA MUNICIPAL DE BURITIRANA CONTRATADO: AUTO POSTO BURITIRANA LTDA. OBJETO: Aquisição eventual e futura de combustível na bomba. VALOR TOTAL R\$ 2.375.540,00 (dois milhões, trezentos e setenta e cinco mil, quinhentos e quarenta reais) REGÊNCIA: PP 020/2021 – CPL Lei nº 10.520/02 Dotação Orçamentária: 04.122.0002.2 - 113 – Manutenção de Veículos e Máquinas Pesadas – R\$ 1.004.460,00 12.361.0010.2 - 088 – Manutenção do Programa Transporte Escolar - R\$ 589.500,00 10.301.0006.2 - 115 – Manutenção da Gestão da Atenção Básica Saúde – R\$ 726.800,00 08.244.0012.2 - 079 – Manut. do Fundo Municipal de Assistência Social – R\$ 54.780,00 3.3.90.30 – Material de Consumo Buritirana (MA), 02 de janeiro de 2023 TONISLEY DOS SANTOS SOUSA – PREFEITO MUNICIPAL ESTADO DO MARANHÃO PREFEITURA MUNICIPAL DE BURITIRANA EXTRATO DO CONTRATO CONTRATANTE: PREFEITURA MUNICIPAL DE BURITIRANA CONTRATADO: MADEIRA E RODRIGUES LTDA. OBJETO: Aquisição eventual e futura de combustível na bomba. VALOR TOTAL R\$ 997.150,00 (novecentos e noventa e sete mil, cento e cinquenta reais) REGÊNCIA: PP 020/2021 – CPL Lei nº 10.520/02 Dotação Orçamentária: 04.122.0002.2 - 113 – Manutenção de Veículos e Máquinas Pesadas – R\$ 269.500,00 12.361.0010.2 - 088 – Manutenção do Programa Transporte Escolar - R\$ 539.000,00 10.301.0006.2 - 115 – Manutenção da Gestão da Atenção Básica Saúde – R\$ 188.650,00 3.3.90.30 – Material de Consumo Buritirana (MA), 02 de janeiro de 2023 TONISLEY DOS SANTOS SOUSA – PREFEITO MUNICIPAL

Publicado por: Suely Marinho dos Santos Pereira
Código identificador: xj7chjhzfu20230113160106





000220

~~001939~~

ESTADO DO MARANHÃO
PREFEITURA MUNICIPAL DE BURITIRANA
COMISSÃO PERMANENTE DE LICITAÇÃO

PARA:
JORNAL "O PROGRESSO"
EDITAL PARA PUBLICAÇÃO DIA 12/01/2023

PREFEITURA MUNICIPAL DE BURITIRANA - MA
COMISSÃO PERMANENTE DE LICITAÇÃO
AVISO DE LICITAÇÃO
PREGÃO PRESENCIAL Nº 001/2023 – CPL
SISTEMA DE REGISTRO DE PREÇOS

OBJETO: Aquisição eventual e futura de materiais de limpeza para o atendimento das necessidades da Administração Pública Municipal.

ABERTURA: 01 de fevereiro de 2023 às 08:00 horas.

ENDEREÇO: Av. Senador La Rocque s/n, Centro – Buritirana – MA.

TIPO LICITAÇÃO: Menor Preço por Item.

OBTENÇÃO DO EDITAL: O Edital e seus anexos poderão ser consultados e obtidos gratuitamente por meio do site www.buritirana.ma.gov.br ou mediante solicitação ao Pregoeiro e o pagamento no valor de R\$ 20,00 (vinte reais), a ser recolhido através de Documento de Arrecadação Municipal – DAM, estando disponível para atendimento em dias úteis, das 08:00 às 12:00 horas, na sede da Comissão Permanente de Licitações sito na Av. Senador La Rocque s/n, Centro, Buritirana – MA. **MURILO SANTOS NOGUEIRA - PREGOEIRO**

f

Fora da Pauta

William Marinho

williammarinho@hotmail.com

Prejuízos

Jorge Paulo Lemann, acionista há mais de 40 anos da Americanas (AMER3), perdeu cerca de R\$ 2 bilhões com a derrocada de 75% da varejista nesta quinta-feira (12). O ranking, em tempo real, é montado pela Forbes. Contabilizada a queda de ontem, a fortuna de Lemann agora é avaliada em US\$ 15,9 bilhões (algo em torno de R\$ 81 bilhões), colocando o brasileiro como a 105ª pessoa mais rica do mundo. Apesar do 'deslize', Lemann continua sendo o brasileiro mais rico, aparecendo a frente de Marcel Herrmann Telles por uma diferença de US\$ 5 bilhões.

Sétimo

TORCEDORES DE IMPERATRIZ, juntem-se à torcida Vasquina e vamos prestar nossa homenagem ao saudoso ROBERTO DINAMITE, na missa de sétimo dia de sua partida, neste sábado, dia 14, às 06:30 da manhã, na Catedral de Nossa Senhora de Fátima. Vista a camisa do seu time do coração e juntos vamos participar deste ato de Piedade Cristã. Santa Missa será celebrada pelo Padre Eliezer, torcedor do Internacional.

Váitios juntos!

Salário

O ministro da Fazenda, Fernando Haddad (PT), não assegurou nesta quinta-feira (12), ao anunciar um pacote de R\$ 242,7 bilhões para "melhorar as contas públicas", que o governo poderá elevar o salário-mínimo para R\$ 1.320 neste ano. Medida Provisória baixada pelo ex-presidente Jair Bolsonaro (PL) em dezembro do ano passado elevou o valor para R\$ 1.302 — mas o novo reajuste era uma promessa de campanha de Lula (PT)

Real

"Em primeiro lugar, o compromisso do presidente Lula durante a campanha é aumento real do salário mínimo, o que já aconteceu", afirmou. "O salário mínimo atual é 1,4% maior do que a inflação acumulada a partir do último reajuste."

Inviabilizar

Segundo os gastos com a Previdência devem inviabilizar o novo reajuste. "Esses recursos do orçamento foram consumidos pelo andar da fila do INSS. Porque a partir do início do processo eleitoral, por razões que não tem nada a ver com dignidade, a fila começou a andar", disse Haddad.

Rádios

Com entusiasmo, vai realizar o 7º Congresso da Associação Brasileira de Rádios Comunitárias (Abraço) no Maranhão. Nosso tema é "Comunicação para a vida: rádios comunitárias e democracia". Será no próximo fim de semana, 20 a 22 de janeiro, no Sindicato dos Bancários @secbma. Teremos palestras, debates e a

eleição da nova diretoria da Abraço Maranhão. Cada rádio pode participar com um(a) delegado(a). O valor da inscrição é 50 reais.

Bem

A prefeitura de Imperatriz entregou mais um bem para comunidade. A escola Municipal Moreira Neto, no povoado Lago Verde, foi totalmente ampliada e revitalizada. A nova unidade, terá espaço para atender mais de 600 estudantes, com Sala de Recursos Multifuncionais, biblioteca com acervo renovado, laboratórios de Robótica, Ciências e Matemática, e sala de professores. Além dos espaços administrativos.

Decisão

Flamengo e Palmeiras vão se enfrentar em Brasília, no dia 29 de janeiro, pela Supercopa do Brasil, torneio que opõe os campeões da Copa do Brasil e do Campeonato Brasileiro. A decisão foi tomada pela CBF nesta quarta-feira, em acordo com os dois clubes. Antes de se decidir por Brasília, a CBF também analisou propostas de outras cidades do Brasil e do exterior. Em 2022, a Supercopa pagou R\$ 5 milhões de prêmio ao campeão e R\$ 2 milhões para o vice. Os valores de 2023 ainda não foram divulgados.

Cop

Lula confirma a Helder Barbosa que o Itamaraty formalizou pedido para que Belém seja a sede da COP 30, em 2025. Conquista muito importante para a projeção do Pará a nível internacional.

Reflexão

"Existe no homem um vazio do tamanho de Deus." (Mikhailovitch Dostoiévski, romancista russo, nascido em Moscou em 1821). Durante a vida inteira procuramos preencher o vazio que sentimos dentro de nós. Em breves momentos desfrutamos da fantasia de tê-lo conseguido. Simples quimera! Só o infinito nos basta! Vamos que vamos! Bom dia, ótimo final de semana a todos! Padre Felinto

MPMA recomenda suspensão de Carnaval em Vargem Grande

A Promotoria de Justiça de Vargem Grande emitiu, em 27 de dezembro, uma Recomendação na qual orienta a Prefeitura para que se abstenha de promover, de forma direta ou indireta, festas carnavalescas no ano de 2023.

A Recomendação, assinada pelo promotor de justiça André Charles Alcântara Martins Oliveira, também solicita que não sejam concedidas pelo Executivo Municipal licenças e autorizações para eventos de pré-carnaval ou quaisquer eventos festivos de grande porte que resultem em aglomeração de pessoas.

A Prefeitura também deverá determinar a fiscalização pelos órgãos competentes (Vigilância Sanitária, Coordenação de Tributos, Secretaria de Saúde), junto com

as Polícias Civil e Militar, em locais em que possam acontecer eventos de pré-carnaval ou quaisquer outros de grande porte.

No documento, o Ministério Público do Maranhão afirma que a realização desses eventos coloca em risco a população por conta do risco de aumento do contágio da Covid-19, em especial com a redução do uso de máscaras e outras medidas de proteção. O promotor de justiça ressalta, ainda, que o município não tem estrutura hospitalar adequada para atender a toda a população, estimada em mais de 57 mil habitantes.

André Charles Oliveira observa, ainda, que foram oferecidas denúncias de utilização de recursos públicos no último evento de grande porte



realizado em Vargem Grande, as quais estão sendo investigadas pela Promotoria; e que há um Termo de Ajustamento de Conduta (TAC) firmado com a Prefeitura, o qual prevê a prioridade na realização de um concurso público no âmbito municipal.

O Ministério Público também recomendou à Delegacia de Vargem Grande que

cancela imediatamente a concessão de licenças de eventos de grande porte no pré-carnaval já programados para acontecer no município e ao Comando da Polícia Militar que faça a fiscalização e, caso constate a realização desse tipo de evento, adote as medidas necessárias de forma imediata. (Rodrigo Freitas - CCOM-MPMA)

Concessionária deve ressarcir consumidora que teve nome negativado indevidamente



A BRK Ambiental foi condenada, em sentença proferida no 2º Juizado Especial Cível e das Relações de Consumo de São Luís, a indenizar uma mulher que teve o nome incluído nos cadastros de proteção ao crédito de forma indevida. Na ação, a autora alegou que em 1º de janeiro de 2015, vendeu um imóvel situado no bairro Novo Cohatrac. Segue relatando que, em 2016, seu nome foi vinculado a uma unidade de consumo, sem sua solicitação ou consentimento, de forma unilateral pela ré e que só teve ciência no início de 2022, quando passou a receber cobranças dos supostos débitos. Ressaltou, ainda, que em 15 de março de 2022, pediu a retirada do débito do seu nome, ocasião em que foi informada que constava 43 faturas em aberto, entre 30 de janeiro de 2016 a 30 de julho de 2019, totalizando o valor de R\$ 1.209,98. Por fim, relata que teve seu nome inserido no SERASA.

Dessa forma, requerer tutela de urgência para a imediata retirada da negativação indevida do seu nome no SERASA, bem como o cancelamento dos débitos e indenização por danos morais. A Justiça expediu uma decisão liminar para os fins de exclusão do CPF da requerente dos cadastros de proteção ao crédito. A demandada apresentou contestação, aduzindo que a parte autora não procedeu ao pedido de alteração da titularidade, com a apresentação dos documentos de compra e venda, de forma a garantir segurança no procedimento adotado, e que diante da ausência do correto procedimento para alteração da titularidade, a parte autora ficou como responsável pelos débitos no imóvel perante a ré. Foi realizada audiência de conciliação, mas as partes não chegaram a um acordo.

"Passando à análise do mérito, vale destacar primeiramente que, tratando-se de débitos contestados pelo consumidor, compete à ré o ônus de provar a existência de suposta dívida alegada, nos termos de artigo do Código de Processo Civil e do Código de Defesa do Consumidor (...). Em detida verificação dos autos, observa-se que a promovida contestou as alegações exaradas na exordial, porém, não carreeu aos autos qualquer prova hábil a demonstrar fatos impositivos, modificativos ou extintivos do direito da promovente, o que era seu dever, logo os fatos articulados na peça inaugural tornaram-se

incontroversos", pontuou o Judiciário na sentença.

CONTATOU ADMINISTRATIVAMENTE

A Justiça entendeu que ficou constatada a não comprovação por parte da demandada da contratação dos serviços pela detentante, vez que a requerida não junta aos autos contrato com assinatura, gravação aderindo aos serviços, ou qualquer outro meio de prova capaz de demonstrar ciência e vontade da autora, mas tão somente telas sistêmicas de produção própria, unilateral. "Por outro lado, a requerente demonstrou que na data vendeu o imóvel, objetos das cobranças, e que após a venda, a empresa requerida vinculou unilateralmente uma unidade de consumo sem a devida solicitação da demandante (...). Além disso, a requerente demonstrou ter contatado a ré administrativamente na tentativa de solucionar o problema, no entanto, não obteve êxito", observou, frisando que, ausente a prova da existência do débito, o cancelamento da dívida entre ambas as partes é a medida mais adequada.

Para o Judiciário, já que também comprovada a negativação irregular da promovente por parte da demandada, conforme documento juntado pela autora e confirmado pela ré, caracterizado está o ato ilícito praticado pela concessionária, que, por esta razão, deve responder pelos danos morais decorrentes da ilegitimidade de sua conduta. "Pelos expostos, deve-se manter a liminar anteriormente concedida e por tudo mais que consta no processo, há de se julgar procedente os pedidos, para o fim de declarar a inexistência dos débitos imputados à parte reclamante (...). Deverá a demandada, ainda, proceder ao pagamento de 3 mil reais à autora, a título de compensação por danos morais". (Michael Mesquita - Asscom CGJ)

VAGAS DISPONÍVEIS NO SINE

Currículo para: agsineitz.curriculum@bol.com.br
Fone: (99) 99164-2000.

- 1 serviços gerais/limpeza
 - 1 chapeiro
 - 1 panfleteiro
 - 1 cozinheiro
 - 1 auxiliar de cozinha
 - 1 vendedor interno
 - 1 atendente PCD
 - 1 auxiliar de estoque/PCD
 - 1 orientador de loja/PCD
 - 1 auxiliar de depósito/PCD
 - 1 repositor/PCD
 - 1 operador de caixa/PCD
- Todas com experiência

Os interessados devem procurar o SINE munidos de documentos pessoais e Carteira de trabalho assinada e a referida área preenchida a partir das 7h até às 13h na Rua Maranhão n° 538, Centro, esquina com a Rua Luís Domingues.

o progresso

DEBATE 1970
- 03 DE MAIO DE 1970 -

REPRESENTANTES
Imperatriz (MA) e Araguaína (TO)
Direção e Redação: Rua Comercial, Rua Amazonas, 55 • Imperatriz, MA • Cep: 65.901-520
Telefones: (99) 911-14-2025 e 9999-0404
São Paulo (SP) - FRETUR (Frente de Comunicação Social) • Av. Apolinário, 109, Cor. 909 • Imperatriz • Cep: 65.901-500 • Fone: (91) 3219-9429 • Fax: (91) 3281-0211
Rio de Janeiro (RJ) - Rua 224, L. 224, Botafogo • Caixa Postal 22.200-900 • Fone: (21) 2275-4141
Belo Horizonte (MG) - Rua 224, L. 224, Botafogo • Caixa Postal 22.200-900 • Fone: (31) 3039-7029
Cidade de Deus (RJ) - Rua 224, L. 224, Botafogo • Caixa Postal 22.200-900 • Fone: (21) 2275-4141

Edifício por Jornal O PROGRESSO Ltda.

Rua Amazonia, 55 • Centro • Imperatriz • MA • Cep: 65.901-520
Registro no INPI sob o nº 823.142.337

o progresso não assume a responsabilidade por conteúdos enviados em páginas eletrônicas, nem por conteúdos de sites que não sejam de sua propriedade. O progresso não se responsabiliza por conteúdos de sites que não sejam de sua propriedade.

ESTADO DO MARANHÃO
PREFEITURA MUNICIPAL DE BURITIRANA - MA
COMISSÃO PERMANENTE DE LICITAÇÃO
AVISO DE LICITAÇÃO

PREGÃO PRESENCIAL Nº 001/2023 - CPL (SISTEMA DE REGISTRO DE PREÇOS - SRP) (EXCLUSIVO ME, EPP, MEI) OBJETO: Aquisição eventual e futura de materiais de limpeza para o atendimento das necessidades da Administração Pública Municipal. ABERTURA: 01 de fevereiro de 2023 às 08:00 horas. ENDEREÇO: Av. Senador La Rocque s/n, Centro - Buritirana - MA. TIPO LICITAÇÃO: Menor Preço por Item. OBTENÇÃO DO EDITAL: O Edital e seus anexos poderão ser consultados e obtidos gratuitamente por meio do site www.buritirana.ma.gov.br ou mediante solicitação ao Pregoeiro e o pagamento no valor de R\$ 20,00 (vinte reais), a ser recolhido através de Documento de Arrecadação Municipal - DAM, estando disponível para atendimento em dias úteis, das 08:00 às 12:00 horas, na sede da Comissão Permanente de Licitação sito na Av. Senador La Rocque s/n, Centro, Buritirana - MA. MURILO SANTOS NOGUEIRA - PREGOEIRO

ESTADO DO MARANHÃO
PREFEITURA MUNICIPAL DE BURITIRANA - MA
COMISSÃO PERMANENTE DE LICITAÇÃO
AVISO DE LICITAÇÃO

PREGÃO PRESENCIAL Nº 002/2023 - CPL OBJETO: Contratação de empresa para a prestação de serviços gráficos ABERTURA: 01 de fevereiro de 2023 às 14:00 horas. ENDEREÇO: Av. Senador La Rocque s/n, Centro - Buritirana - MA. TIPO LICITAÇÃO: Menor Preço por Item. OBTENÇÃO DO EDITAL: O Edital e seus anexos poderão ser consultados e obtidos gratuitamente por meio do site www.buritirana.ma.gov.br ou mediante solicitação ao Pregoeiro e o pagamento no valor de R\$ 20,00 (vinte reais), a ser recolhido através de Documento de Arrecadação Municipal - DAM, estando disponível para atendimento em dias úteis, das 08:00 às 12:00 horas, na sede da Comissão Permanente de Licitação sito na Av. Senador La Rocque s/n, Centro, Buritirana - MA. MURILO SANTOS NOGUEIRA - PREGOEIRO

QUARTA ALTERAÇÃO E CONSOLIDAÇÃO DE SOCIEDADE EMPRESÁRIA LIMITADA PARA SOCIEDADE EMPRESÁRIA LIMITADA UNIPESSOAL – COMÉRCIO DE PRODUTOS ALIMENTÍCIOS E SERVIÇOS R. G. LTDA

CNPJ Nº. 26.157.840/0001-56

NIRE Nº. 21200942287

Pelo presente instrumento particular de alteração contratual e consolidação ao contrato social de sociedade limitada, os abaixo assinados:

RAIMUNDA DOS SANTOS COSTA, brasileira, empresária, casada em comunhão parcial de bens, Natural de Caxias - MA, nascida em 23/08/1981, portadora do CPF nº. 996.873.643-00 e da Cédula de Identidade nº. 0162300920018 – SESP - MA, expedida em 12/11/2013 residente e domiciliada na Av. dos Sabias Laranjeiras, nº. 3001, bairro Santa Inês, CEP 65919-370, Imperatriz – MA. Único sócio da sociedade empresarial limitada, **COMÉRCIO DE PRODUTOS ALIMENTÍCIOS E SERVIÇOS R. G. LTDA**, com sede e domicílio na **Av. Dos Colibris, nº. 11, bairro Santa Inês, CEP 65919-406, Imperatriz – MA**. Devidamente inscrita no CNPJ nº. 26.157.840/0001-56, devidamente registrada na JUCEMA – Junta Comercial do Estado do Pará sob nº. 21200942287 por despacho em 13/09/2016 deliberam de pleno e comum acordo, e na melhor forma de direito, ajustarem a presente alteração e consolidar o Contrato Social, conforme cláusulas e condições seguintes;

1ª. – **A sociedade tem como objetivo a atividade de:** Comércio atacadista de mercadorias em geral, com predominância de produtos alimentícios; Construção de edifícios; Comércio varejista de mercadorias em geral, com predominância de produtos alimentícios - minimercados, mercearias e armazéns; Comércio varejista de materiais de construção em geral; Comércio varejista especializado de equipamentos e suprimentos de informática; Comércio varejista especializado de eletrodomésticos e equipamentos de áudio e vídeo; Comércio varejista de móveis; Comércio varejista de artigos de armarinho; Comércio varejista especializado de instrumentos musicais e acessórios; Comércio varejista de livros; Comércio varejista de artigos de papelaria; Comércio varejista de artigos esportivos; Comércio varejista de produtos farmacêuticos, sem manipulação de fórmulas; Comércio varejista de artigos do vestuário e acessórios; Comércio varejista de calçados; Comércio varejista de produtos saneantes domissanitários; Comércio varejista de equipamentos para escritório; Transporte rodoviário coletivo de passageiros, com itinerário fixo, municipal; Serviço de transporte de passageiros - locação de automóveis com motorista; transporte escolar; Transporte rodoviário coletivo de passageiros, sob regime de fretamento, municipal; Locação de automóveis sem



000223

~~001033~~

condutor; Aluguel de máquinas e equipamentos para construção sem operador, exceto andaimes.. **Tendo como atividade principal e secundária de acordo com CNAE os seguintes códigos:**

Principal:

4691-5/00 – Comércio atacadista de mercadorias em geral, com predominância de produtos alimentícios.

Secundaria:

4120-4/00 – Construção de edifícios.

4712-1/00 – Comércio varejista de mercadorias em geral, com predominância de produtos alimentícios - minimercados, mercearias e armazéns.

4744-0/99 – Comércio varejista de materiais de construção em geral.

4751-2/01 – Comércio varejista especializado de equipamentos e suprimentos de informática.

4753-9/00 – Comércio varejista especializado de eletrodomésticos e equipamentos de áudio e vídeo.

4754-7/01 – Comércio varejista de móveis.

4755-5/02 – Comércio varejista de artigos de armarinho.

4756-3/00 – Comércio varejista especializado de instrumentos musicais e acessórios.

4761-0/01 – Comércio varejista de livros.

4761-0/03 – Comércio varejista de artigos de papelaria.

4763-6/02 – Comércio varejista de artigos esportivos.

4771-7/01 – Comércio varejista de produtos farmacêuticos, sem manipulação de fórmulas.

4781-4/00 – Comércio varejista de artigos do vestuário e acessórios.

4782-2/01 – Comércio varejista de calçados.

4789-0/05 – Comércio varejista de produtos saneantes domissanitários.

4789-0/07 – Comércio varejista de equipamentos para escritório

4921-3/01 – Transporte rodoviário coletivo de passageiros, com itinerário fixo, municipal.

4923-0/02 – Serviço de transporte de passageiros - locação de automóveis com motorista.

4924-8/00 – Transporte escolar.

4929-9/01 – Transporte rodoviário coletivo de passageiros, sob regime de fretamento, municipal.

7711-0/00 – Locação de automóveis sem condutor.

7732-2/01 – Aluguel de máquinas e equipamentos para construção sem operador, exceto andaimes.

Neste ato altera seu objetivo para a atividade de: Comércio atacadista de mercadorias em geral, com predominância de produtos alimentícios; Construção de edifícios; Comércio atacadista de roupas e acessórios para uso profissional e de segurança do trabalho; Comércio varejista de mercadorias em geral, com predominância de produtos alimentícios -



minimercados, mercearias e armazéns; Comércio varejista de materiais de construção em geral; Comércio varejista especializado de equipamentos e suprimentos de informática; Comércio varejista especializado de eletrodomésticos e equipamentos de áudio e vídeo; Comércio varejista de móveis; Comércio varejista de artigos de armarinho; Comércio varejista especializado de instrumentos musicais e acessórios; Comércio varejista de outros artigos de uso pessoal e doméstico não especificados anteriormente (equipamentos de proteção individual EPI); Comércio varejista de livros; Comércio varejista de artigos de papelaria; Comércio varejista de artigos esportivos; Comércio varejista de produtos farmacêuticos, sem manipulação de fórmulas; Comércio varejista de artigos do vestuário e acessórios; Comércio varejista de calçados; Comércio varejista de produtos saneantes domissanitários; Comércio varejista de equipamentos para escritório; Transporte rodoviário coletivo de passageiros, com itinerário fixo, municipal; Serviço de transporte de passageiros - locação de automóveis com motorista; transporte escolar; Transporte rodoviário coletivo de passageiros, sob regime de fretamento, municipal; Locação de automóveis sem condutor; Aluguel de máquinas e equipamentos para construção sem operador, exceto andaimes. **Tendo como atividade principal e secundária de acordo com CNAE os seguintes códigos:**

Principal:

4691-5/00 – Comércio atacadista de mercadorias em geral, com predominância de produtos alimentícios;

Secundaria:

4120-4/00 – Construção de edifícios;

4642-7/02 – Comércio atacadista de roupas e acessórios para uso profissional e de segurança do trabalho;

4712-1/00 – Comércio varejista de mercadorias em geral, com predominância de produtos alimentícios - minimercados, mercearias e armazéns;

4744-0/99 – Comércio varejista de materiais de construção em geral;

4751-2/01 – Comércio varejista especializado de equipamentos e suprimentos de informática;

4753-9/00 – Comércio varejista especializado de eletrodomésticos e equipamentos de áudio e vídeo;

4754-7/01 – Comércio varejista de móveis;

4755-5/02 – Comércio varejista de artigos de armarinho;

4756-3/00 – Comércio varejista especializado de instrumentos musicais e acessórios;

4759-8/99 – Comércio varejista de outros artigos de uso pessoal e doméstico não especificados anteriormente (equipamentos de proteção individual EPI);

4761-0/01 – Comércio varejista de livros;

4761-0/03 – Comércio varejista de artigos de papelaria;

4763-6/02 – Comércio varejista de artigos esportivos;

4771-7/01 – Comércio varejista de produtos farmacêuticos, sem manipulação de fórmulas;

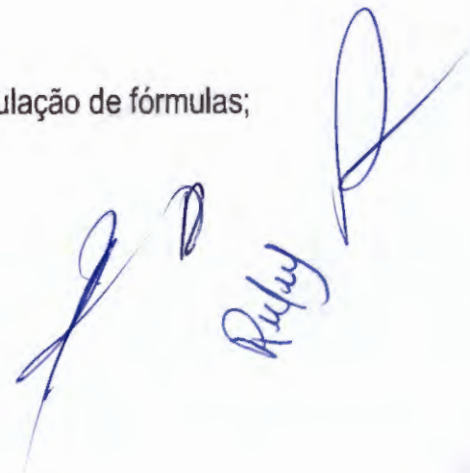

~~001935~~

4781-4/00 – Comércio varejista de artigos do vestuário e acessórios;
4782-2/01 – Comércio varejista de calçados;
4789-0/05 – Comércio varejista de produtos saneantes domissanitários;
4789-0/07 – Comércio varejista de equipamentos para escritório;
4921-3/01 – Transporte rodoviário coletivo de passageiros, com itinerário fixo, municipal;
4923-0/02 – Serviço de transporte de passageiros - locação de automóveis com motorista;
4924-8/00 – Transporte escolar;
4929-9/01 – Transporte rodoviário coletivo de passageiros, sob regime de fretamento, municipal;
7711-0/00 – Locação de automóveis sem condutor;
7732-2/01 – Aluguel de máquinas e equipamentos para construção sem operador, exceto andaimes;

2ª. – A administração da sociedade e a representação ativa e passiva serão exercidas pelo o sócia Sra. **RAIMUNDA DOS SANTOS COSTA**, já qualificado anteriormente. conforme artigos 997, VI, 1.013, 1015 e 1.064 da Lei 10.406/2002.

3ª. – A administradora terá os mais amplos poderes na gestão dos negócios sociais, podendo, individualmente ou isoladamente pratica todos os atos, transações e operações necessárias à realização dos objetivos sociais, tais como abertura e encerramento de contas bancárias, emissão de cheques, emissão e endosso de duplicatas, aceites de notas promissórias, onerar ou alienar o patrimônio social, assinaturas de contrato de empréstimos, investimentos e financiamentos bancários e todos e quaisquer atos necessários para concessão dos objetivos sociais. conforme artigos 997, VI, 1.013, 1015 e 1.064 da Lei 10.406/2002.

4ª. – A administradora poderá nomear procuradores em nome da sociedade, cujos mandatos deverão especificar os respectivos poderes e em se tratando de procuradores “ad negotia” deverá especificar os respectivos poderes e prazos e validade.

5ª. – A administradora declara sob as penas de lei, de que não está impedido de exercer a administração da sociedade, por lei especial, ou em virtude de condenação criminal, ou por se encontrar sob os efeitos dela, a pena que vede, ainda que temporariamente ou acesso a cargos públicos, ou por crime falimentar, de prevaricação, peita ou suborno, concussão, peculato, ou contra economia popular, contra o sistema financeiro nacional, contra normas de defesa da concorrência, contra as relações de consumo, fé pública ou propriedade. (Art. 1.011, § 1º do C/C 2002).

6ª. – Permanecem em vigor as demais cláusulas do Contrato social não alteradas por este instrumento.



Raimunda

À Vista da modificação ora ajustada, e para total adequação a Lei 10.406/02, consolida-se o presente contrato social, de acordo com seguinte redação:

1ª. – A sociedade é **EMPRESÁRIA** do tipo **SOCIEDADE EMPRESÁRIA LIMITADA UNIPESSOAL**, fazendo parte como integrante o sócio devidamente nomeado e qualificado.

2ª. – A sociedade gira sob o nome empresarial: **COMÉRCIO DE PRODUTOS ALIMENTÍCIOS E SERVIÇOS R. G. LTDA**, tendo como nome fantasia: **RG COMÉRCIO**. Com sede e domicílio na Av. Dos Colibris, nº. 11, bairro Santa Inês, CEP 65919-406, Imperatriz – MA.

3ª. – **A sociedade tem de como objetivo a atividade:** Comércio atacadista de mercadorias em geral, com predominância de produtos alimentícios; Construção de edifícios; Comércio atacadista de roupas e acessórios para uso profissional e de segurança do trabalho; Comércio varejista de mercadorias em geral, com predominância de produtos alimentícios - minimercados, mercearias e armazéns; Comércio varejista de materiais de construção em geral; Comércio varejista especializado de equipamentos e suprimentos de informática; Comércio varejista especializado de eletrodomésticos e equipamentos de áudio e vídeo; Comércio varejista de móveis; Comércio varejista de artigos de armarinho; Comércio varejista especializado de instrumentos musicais e acessórios; Comércio varejista de outros artigos de uso pessoal e doméstico não especificados anteriormente (equipamentos de proteção individual EPI); Comércio varejista de livros; Comércio varejista de artigos de papelaria; Comércio varejista de artigos esportivos; Comércio varejista de produtos farmacêuticos, sem manipulação de fórmulas; Comércio varejista de artigos do vestuário e acessórios; Comércio varejista de calçados; Comércio varejista de produtos saneantes domissanitários; Comércio varejista de equipamentos para escritório; Transporte rodoviário coletivo de passageiros, com itinerário fixo, municipal; Serviço de transporte de passageiros - locação de automóveis com motorista; transporte escolar; Transporte rodoviário coletivo de passageiros, sob regime de fretamento, municipal; Locação de automóveis sem condutor; Aluguel de máquinas e equipamentos para construção sem operador, exceto andaimes. **Tendo como atividade principal e secundária de acordo com CNAE os seguintes códigos:**

Principal:

4691-5/00 – Comércio atacadista de mercadorias em geral, com predominância de produtos alimentícios;

Secundaria:

4120-4/00 – Construção de edifícios;

4642-7/02 – Comércio atacadista de roupas e acessórios para uso profissional e de segurança do trabalho;



- 4712-1/00 – Comércio varejista de mercadorias em geral, com predominância de produtos alimentícios - minimercados, mercearias e armazéns;
- 4744-0/99 – Comércio varejista de materiais de construção em geral;
- 4751-2/01 – Comércio varejista especializado de equipamentos e suprimentos de informática;
- 4753-9/00 – Comércio varejista especializado de eletrodomésticos e equipamentos de áudio e vídeo;
- 4754-7/01 – Comércio varejista de móveis;
- 4755-5/02 – Comércio varejista de artigos de armarinho;
- 4756-3/00 – Comércio varejista especializado de instrumentos musicais e acessórios;
- 4759-8/99 – Comércio varejista de outros artigos de uso pessoal e doméstico não especificados anteriormente (equipamentos de proteção individual EPI);
- 4761-0/01 – Comércio varejista de livros;
- 4761-0/03 – Comércio varejista de artigos de papelaria;
- 4763-6/02 – Comércio varejista de artigos esportivos;
- 4771-7/01 – Comércio varejista de produtos farmacêuticos, sem manipulação de fórmulas;
- 4781-4/00 – Comércio varejista de artigos do vestuário e acessórios;
- 4782-2/01 – Comércio varejista de calçados;
- 4789-0/05 – Comércio varejista de produtos saneantes domissanitários;
- 4789-0/07 – Comércio varejista de equipamentos para escritório;
- 4921-3/01 – Transporte rodoviário coletivo de passageiros, com itinerário fixo, municipal;
- 4923-0/02 – Serviço de transporte de passageiros - locação de automóveis com motorista;
- 4924-8/00 – Transporte escolar;
- 4929-9/01 – Transporte rodoviário coletivo de passageiros, sob regime de fretamento, municipal;
- 7711-0/00 – Locação de automóveis sem condutor;
- 7732-2/01 – Aluguel de máquinas e equipamentos para construção sem operador, exceto andaimes;

4ª. – O capital social é de R\$ 100.000,00 (cem mil reais), dividido em 100.000 (cem mil) quotas, no valor de R\$ 1,00 (um real) cada uma, totalmente subscrito e integralizado, em moeda corrente do país. Distribuídos da seguinte forma:

SÓCIA	%	QUOTAS	VALOR R\$
RAIMUNDA DOS SANTOS COSTA	100,00	100.000	100.000,00
TOTAIS	100,00	100.000	100.000,00

5ª. – A sociedade iniciou suas atividades em 01/07/2016 e seu prazo de duração é indeterminado. É garantida a continuidade da pessoa jurídica diante do impedimento por força

[Handwritten signature]
[Handwritten signature]

maior ou impedimento temporário ou permanente do sócio conforme artigo 997, II da Lei 10.406/2002.

6ª – As quotas são indivisíveis e não poderão ser cedidas ou transferidas, sem a consentimento do sócio, aquém fica assegurado, em igualdade de condições e preço o direito de preferência para aquisição se postas à venda, formalizando, se realizada a cessão delas, a alteração contratual pertinente. (Art. 1.056, art. 1.057, CC/2002).

7ª – A responsabilidade da sócia é restrita ao valor de suas quotas, mas todos responde solidariamente pela integralização do capital social (Art. 1.052, CC/2002).

8ª. – A sociedade poderá a qualquer tempo, abrir ou fechar filial, depósitos, escritórios, ou outra dependência, mediante alteração contratual assinada por seu sócio.

9ª. – A administração da **SOCIEDADE EMPRESÁRIA LIMITADA UNIPESSOAL** caberá ao sócia Sra. **RAIMUNDA DOS SANTOS COSTA**, que recebe poderes e atribuições de representar a empresa ativa, passiva, judicial, e extrajudicialmente, na gestão dos negócios, podendo, individualmente ou isoladamente pratica todos os atos, transações e operações necessárias à realização dos objetivos sociais, tais como: abertura e encerramento de contas bancárias, emissão de cheques, emissão e endosso de duplicatas, aceites de notas promissórias, onerar ou alienar o patrimônio social, assinaturas de contrato de empréstimos, investimentos e financiamentos bancários e todos e quaisquer atos necessários para concessão dos objetivos sociais. Artigos 997, VI, art. 1.060, art., 1.061, 1.062, art. 1.063 e 1.064 todos do CC/2002).

10ª. – A sócia **RAIMUNDA DOS SANTOS COSTA**, poderá designar o administrador não sócio da sociedade em contrato social ou em ato separado, indicando suas atribuições e poderes, dentre eles o de usar o nome empresarial e o prazo de gestão, se determinado (artigo 1.061 da Lei 10.406/200.

11ª. – A sócia **RAIMUNDA DOS SANTOS COSTA**, poderá de comum acordo, fixar uma retirada mensal, a título de pró-labore, observadas as disposições regulamentares pertinentes.

12ª. – Fica estabelecido que a sociedade não terá Conselho Fiscal.

13ª. – O exercício social inicia-se a 01 de janeiro e encerra-se a 31 de dezembro de cada ano, levantando-se nesta data; Inventário, balanço patrimonial e a demonstração de resultado do exercício, sendo o lucro ou prejuízo apurado em cada exercício transferido para a conta de lucros ou prejuízo do exercício, cuja destinação será dada por deliberação do sócio. (art. 1.065, CC/2002), (art. 1.078 CC/2002).

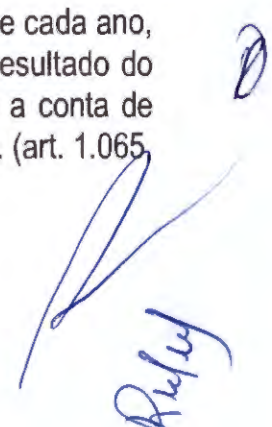

000.209

14ª. – Nos quatro meses seguintes ao término do exercício social, o sócio deliberará sobre as contas e designará o sócio, quando for o caso (Artigos 1.071 e 1.072, § 2º e art. 1.078, CC/2002).

15ª. – Falecendo ou interditado o sócio, a sociedade continuará suas atividades com os herdeiros, sucessores e incapaz. Não sendo possível ou existindo interesses destes ou dos sócios remanescentes, o valor de seus haveres será apurado e liquidado com base na situação patrimonial da sociedade, à data da resolução, verificada em balanço geral específico para esse fim. (Artigos 1.028 e 1.031, CC/2002).

16ª. – A sócia **RAIMUNDA DOS SANTOS COSTA**, declara sob as penas da lei, que de não está impedido de exercer a administração da sociedade, por lei especial, ou em virtude de condenação criminal, ou por se encontrar sob os efeitos dela, a pena que vede, ainda que temporariamente, o acesso a cargos públicos; ou por crime falimentar, de prevaricação, peita ou suborno, concussão, peculato, ou contra economia popular, contra o sistema financeiro nacional, contra as normas de defesa da concorrência, contra as relações de consumo, fé pública, ou a propriedade (Art. 1.011, § 1º, CC/2002).

17ª. – A sócia elege o foro de Imperatriz, Estado Maranhão, para dirimir eventuais dúvidas inerentes ao presente contrato. Com expressão renúncia de qualquer outro, por mais privilegiado que seja. (Art. 53, III, "e" do Dec. 1.800/96).

E, por estarem justos e contratados, assinam as partes o presente instrumento, lavrado em 01 (uma) via de igual teor e forma, processando-se em seguida os devidos registros.

Imperatriz – MA. 01 de junho de 2021.

RAIMUNDA DOS SANTOS COSTA



Raimunda



ASSINATURA ELETRÔNICA

Certificamos que o ato da empresa COMERCIO DE PRODUTOS ALIMENTICIOS E SERVIÇOS R. G. LTDA consta assinado digitalmente por:

IDENTIFICAÇÃO DO(S) ASSINANTE(S)	
CPF	Nome
99687364300	RAIMUNDA DOS SANTOS COSTA

JUCEMA

CERTIFICO O REGISTRO EM 25/06/2021 14:27 SOB Nº 20210834242.
PROTOCOLO: 210834242 DE 25/06/2021.
CÓDIGO DE VERIFICAÇÃO: 12104529855. CNPJ DA SEDE: 26157840000156.
NIRE: 21200942287. COM EFEITOS DO REGISTRO EM: 01/06/2021.
COMERCIO DE PRODUTOS ALIMENTICIOS E SERVIÇOS R. G. LTDA

LÍLIAN THERESA RODRIGUES MENDONÇA
SECRETÁRIA-GERAL
www.empresafacil.ma.gov.br

001941

000231

Handwritten signature and scribbles in blue ink.



3º Ofício
EXTRAJUDICIAL

Tabeliã Interina: Kamilly Borsol Barros
E-mail: 3oficioextrajudicialimp@gmail.com

AUTENTICO E DOU FE QUE A CÓPIA É A REPRODUÇÃO FIEL DA ORIGINAL AQUI EXIBIDA, EM TESTE DA VERDADE. IMPERATRIZ-MA, 31/01/2023

ANTÔNIA DA SILVA RODRIGUES - ESCRIVENTE AUTORIZADA
 Emol: 5,44 PERC: 0,16 FEMP: 0,21 FADEF: 0,21 Total: 6,02 - OF: 157
 Selo: AUTENT030429A9FJEXLOP01IDE41 - Consulte em selo.tjma.jus.br

Fone: (99) 3072-9487 - Rua Alagoas, 704-b, Centro, CEP: 65900-490, Imperatriz-MA

Handwritten signature of Antônia da Silva Rodrigues
 Antônia da Silva Rodrigues
 Escrevente Autorizada
 3º Ofício Extrajudicial

~~001042~~

PREGÃO PRESENCIAL Nº 001/2023-CPL

000033

ANEXO V

DECLARAÇÃO DE CIÊNCIA E CUMPRIMENTO DOS REQUISITOS DE HABILITAÇÃO

Declaramos, para efeito de participação no processo licitatório Pregão Presencial nº 001/2023-CPL realizado pela Prefeitura Municipal de Buritirana – MA e conforme exigências legais, que damos ciência de que cumprimos plenamente os requisitos de habilitação.

A presente declaração é feita sob as penas da Lei.

Imperatriz, 01 de Fevereiro de 2023

Às 08:00horas

Rafael

COMERCIO DE PRODUTOS ALIMENTÍCIOS E SERVIÇOS R.G.LTDA
RAIMUNDA DOS SANTOS COSTA

CNPJ: 26.157.840/0001-56
COMERCIO DE PRODUTOS ALIMENTÍCIOS E
SERVIÇOS R.G. LTDA
Av. dos Colibris, 11 - Bairro Santa Inês
CEP: 65.919-406
Imperatriz - MA

Rafael

CERTIDÃO SIMPLIFICADA

Sistema Nacional de Registro de Empresas Mercantis - SINREM

Certificamos que as informações abaixo constam dos documentos arquivados
nesta Junta Comercial e são vigentes na data da sua expedição.

Nome Empresarial: COMERCIO DE PRODUTOS ALIMENTICIOS E SERVIÇOS R. G. LTDA			Protocolo: MAC2202372467		
Natureza Jurídica: Sociedade Empresária Limitada					
NIRE (Sede) 21200942287		CNPJ 26.157.840/0001-56		Data de Ato Constitutivo 13/09/2016	Início de Atividade 01/07/2016
Endereço Completo Avenida dos Colibris, Nº 11, Santa Inês - Imperatriz/MA - CEP 65919-406					
Objeto Social COMERCIO ATACADISTA DE MERCADORIAS EM GERAL, COM PREDOMINANCIA DE PRODUTOS ALIMENTICIOS CONSTRUCAO DE EDIFICIOS COMERCIO ATACADISTA DE ROUPAS E ACESSORIOS PARA USO PROFISSIONAL E DE SEGURANCA DO TRABALHO COMERCIO VAREJISTA DE MERCADORIAS EM GERAL, COM PREDOMINANCIA DE PRODUTOS ALIMENTICIOS - MINIMERCADOS, MERCEARIAS E ARMAZENS COMERCIO VAREJISTA DE MATERIAIS DE CONSTRUCAO EM GERAL COMERCIO VAREJISTA ESPECIALIZADO DE EQUIPAMENTOS E SUPRIMENTOS DE INFORMATICA COMERCIO VAREJISTA ESPECIALIZADO DE ELETRODOMESTICOS E EQUIPAMENTOS DE AUDIO E VIDEO COMERCIO VAREJISTA DE MOVEIS COMERCIO VAREJISTA DE ARTIGOS DE ARMARINHO COMERCIO VAREJISTA ESPECIALIZADO DE INSTRUMENTOS MUSICAIS E ACESSORIOS COMERCIO VAREJISTA DE OUTROS ARTIGOS DE USO PESSOAL E DOMESTICO NAO ESPECIFICADOS ANTERIORMENTE (EQUIPAMENTOS DE PROTECAO INDIVIDUAL EPI) COMERCIO VAREJISTA DE LIVROS COMERCIO VAREJISTA DE ARTIGOS DE PAPELARIA COMERCIO VAREJISTA DE ARTIGOS ESPORTIVOS COMERCIO VAREJISTA DE PRODUTOS FARMACEUTICOS, SEM MANIPULACAO DE FORMULAS COMERCIO VAREJISTA DE ARTIGOS DO VESTUARIO E ACESSORIOS COMERCIO VAREJISTA DE CALCADOS COMERCIO VAREJISTA DE PRODUTOS SANEANTES DOMISSANITARIOS COMERCIO VAREJISTA DE EQUIPAMENTOS PARA ESCRITORIO TRANSPORTE RODOVIARIO COLETIVO DE PASSAGEIROS, COM ITINERARIO FIXO, MUNICIPAL SERVIÇO DE TRANSPORTE DE PASSAGEIROS - LOCAÇÃO DE AUTOMOVEIS COM MOTORISTA TRANSPORTE ESCOLAR TRANSPORTE RODOVIARIO COLETIVO DE PASSAGEIROS, SOB REGIME DE FRETAMENTO, MUNICIPAL LOCAÇÃO DE AUTOMOVEIS SEM CONDUTOR ALUGUEL DE MAQUINAS E EQUIPAMENTOS PARA CONSTRUCAO SEM OPERADOR, EXCETO ANDAIMES.					
Capital Social R\$ 100.000,00 (cem mil reais)			Porte EPP (Empresa de Pequeno Porte)		Prazo de Duração Indeterminado
Capital Integralizado R\$ 100.000,00 (cem mil reais)					
Dados do Sócio					
Nome	CPF/CNPJ	Participação no capital	Espécie de sócio	Administrador	Término do mandato
RAIMUNDA DOS SANTOS COSTA	996.873.643-00	R\$ 100.000,00	Sócio	S	Indeterminado
Dados do Administrador					
Nome		CPF		Término do mandato	
RAIMUNDA DOS SANTOS COSTA		996.873.643-00		Indeterminado	
Último Arquivamento			Situação		
Data	Número	Ato/eventos	ATIVA	Status	
03/05/2022	20220545847	223 / 223 - BALANCO	SEM STATUS		

Esta certidão foi emitida automaticamente em 21/12/2022, às 18:50:36 (horário de Brasília).
Se impressa, verificar sua autenticidade no <https://www.empresafacil.ma.gov.br>, com o código TKAWMSU6.

MAC2202372467

CARLOS ANDRÉ DE MORAES PEREIRA
Secretário(a) Geral

PREGÃO PRESENCIAL Nº 001/2023-CPL

ANEXO VI

DECLARAÇÃO DE ENQUADRAMENTO À LC Nº 123/06

A empresa COMERCIO DE PRODUTOS ALIMENTÍCIOS E SERVIÇOS R.G.LTDA, inscrito no CNPJ nº 26.157.840/0001-56 DECLARA, sob as penas da lei, especialmente o disposto no art. 299, do Código Penal Brasileiro, que se encontra enquadrada na condição de EMPRESA DE PEQUENO PORTE (EPP) e que inexistente fato superveniente que implique no seu desenquadramento dessa situação.

Por ser verdade, firmo a presente declaração.

Imperatriz, 01 de Fevereiro de 2023
Às 08:00horas



COMERCIO DE PRODUTOS ALIMENTÍCIOS E SERVIÇOS R.G. LTDA
RAIMUNDA DOS SANTOS COSTA

CNPJ: 26.157.840/0001-56
COMERCIO DE PRODUTOS ALIMENTÍCIOS
SERVIÇOS RG LTDA
Av. dos Colibris, 11 - Bairro Santa Inéz
CEP: 65.919-406
Imperatriz - MA

PREFEITURA MUNICIPAL DE BURITIRANA-MA
COMISSÃO PERMANENTE DE LICITAÇÃO
PREGÃO PRESENCIAL Nº 001/2023 - CPL
DATA: 01/02/2023

CREDENCIAMENTO

001846

000.30

PROCURAÇÃO PÚBLICA

À **R.C LIMA CRUZ COMÉRCIO**, com sede na cidade de IMPERATRIZ - MA, na rua Sousa lima, 237, centro. Com o CNPJ: 08.924526/0001-70 neste ato representado por RAYMARA C. LIMA CUZ, portador do CPF. 912.980.243-15 e RG: 8245686972 SSP/MA **CREDENCIA ATRAVÉS DESTA**, o Sr **RICHARDSON LIMA CRUZ**, portador do documento RG Nº 84743597-0 SSP/MA, Por este instrumento particular e na melhor forma de direito, a outorgante nomeia e constitui seu bastante procurador, o outorgado, para o fim especial de promover a participação da outorgante em licitações públicas em todos os Estados em (PREGÕES, CONCORRÊNCIA, TOMADA DE PREÇO E OUTROS), concordar com todos os seus termos, assistir a abertura de propostas, fazer impugnações, assinar qualquer declaração, fazer declarações a punho, reclamações, protestos e recursos, fazer novas propostas, rebaixar preços, conceder descontos, preter caução, levantá-las, receber as importâncias caucionadas ou depositadas, transigir, desistir e praticar todos os atos necessários ao cumprimento do presente mandato, , constituir procurador, 'adjudicia' e substabelecer com ou sem reserva de poderes praticar todos os atos necessários para o bom e fiel cumprimento deste mandato. Local e Data Diretor ou Representante (s) Legal da Empresa Qualificação.

Imperatriz, MA 28 de Outubro de 2022

Rua Godofredo Viana, nº 501, Bairro Centro - CEP: 65900-100
Contato: (99) 3524-2091 - cartorioveloso@gmail.com

Poder Judiciário TJMA. Selo:
AUTENT0290528YZPR4CKPXKQX324 - 31/01/2023
11:24:03. Ato: 13.18. Total R\$ 8,02 Emol R\$ 5,44 FERC
R\$ 0,18 FADEP R\$ 0,21 FEMP R\$ 0,21 Consulte em
<http://selo.tjma.jus.br>

Maria das Graças de Souza Veloso
Tabelião Oficial

1º OFÍCIO
EXTRAJUDICIAL
DE IMPERATRIZ
CARTÓRIO VELOSO





Raymara C. L. Cruz
RAYMARA C. LIMA CRUZ

7 SÉTIMO OFÍCIO EXTRAJUDICIAL DE IMPERATRIZ-MA
Rua Sênécio Mendoça nº 428, Bairro Centro CEP: 65.901-400 - Imperatriz/MA - Fone: (99) 3525-3552
www.cartorio7tz.com.br | Tabelião: Guiomar Rocha Pereira Magalhães Brienencourt

Reconheço por SEMELHANÇA a assinatura de:
RAYMARA CARVALHO LIMA CRUZ
Imperatriz, 28/10/2022 16:01:52 1170

Dou fe:
Katharine Farias de Sousa Silva - Escrevente
Selo: REC/FIR029918UESAOJC4R1OTH303 - Ato: 13.17.2
Emol: R\$5,14 FERC: R\$0,15 FADEP: R\$0,20 FEMP: R\$0,20 Total: R\$5,69
Consulte a validade deste selo em <https://selo.tjma.jus.br>





TRIBUNAL DE CONTAS DA UNIÃO

001948

000238

Consulta Consolidada de Pessoa Jurídica

Este relatório tem por objetivo apresentar os resultados consolidados de consultas eletrônicas realizadas diretamente nos bancos de dados dos respectivos cadastros. A responsabilidade pela veracidade do resultado da consulta é do Órgão gestor de cada cadastro consultado. A informação relativa à razão social da Pessoa Jurídica é extraída do Cadastro Nacional da Pessoa Jurídica, mantido pela Receita Federal do Brasil.

Consulta realizada em: 26/01/2023 09:31:21

Informações da Pessoa Jurídica:

Razão Social: **R C LIMA CRUZ COMERCIO**
CNPJ: **08.924.526/0001-70**

Resultados da Consulta Eletrônica:

Órgão Gestor: **TCU**
Cadastro: **Licitantes Inidôneos**
Resultado da consulta: **Nada Consta**

Para acessar a certidão original no portal do órgão gestor, clique [AQUI](#).

Órgão Gestor: **CNJ**
Cadastro: **CNIA - Cadastro Nacional de Condenações Cíveis por Ato de Improbidade Administrativa e Inelegibilidade**
Resultado da consulta: **Nada Consta**

Para acessar a certidão original no portal do órgão gestor, clique [AQUI](#).

Órgão Gestor: **Portal da Transparência**
Cadastro: **Cadastro Nacional de Empresas Inidôneas e Suspensas**
Resultado da consulta: **Nada Consta**

Para acessar a certidão original no portal do órgão gestor, clique [AQUI](#).

Órgão Gestor: **Portal da Transparência**
Cadastro: **CNEP - Cadastro Nacional de Empresas Punidas**
Resultado da consulta: **Nada Consta**

Para acessar a certidão original no portal do órgão gestor, clique [AQUI](#).

Obs: A consulta consolidada de pessoa jurídica visa atender aos princípios de simplificação e racionalização de serviços públicos digitais. Fundamento legal: Lei nº 12.965, de 23 de abril de 2014, Lei nº 13.460, de 26 de junho de 2017, Lei nº 13.726, de 8 de outubro de 2018, Decreto nº 8.638 de 15, de janeiro de 2016.

[Handwritten signature]

[Handwritten signature]



Improbidade Administrativa e Inelegibilidade

Certidão Negativa

Certifico que nesta data (19/10/2022 às 17:47) NÃO CONSTA no Cadastro Nacional de Condenações Cíveis por Ato de Improbidade Administrativa e Inelegibilidade registros de condenação com trânsito em julgado ou sanção ativa quanto ao CNPJ nº 08.924.526/0001-70.

A condenação por atos de improbidade administrativa não implica automático e necessário reconhecimento da inelegibilidade do condenado.

Para consultas sobre inelegibilidade acesse portal do TSE em <http://divulgacandcontas.tse.jus.br/>

Esta certidão é expedida gratuitamente. Sua autenticidade pode ser por meio do número de controle 6350.6264.509E.1452 no seguinte endereço: https://www.cnj.jus.br/improbidade_adm/autenticar_certidao.php

REPUBLICA FEDERATIVA DO BRASIL

ESTADO DO MARANHÃO
GERÊNCIA DE ESTADO DA SEGURANÇA PÚBLICA
INSTITUTO DE IDENTIFICAÇÃO

MA902894846



Raymara Carvalho Lima Cruz

REPUBLICA FEDERATIVA DO BRASIL

CARTEIRA DE IDENTIFICAÇÃO

VALIDA EM TODO O TERRITÓRIO NACIONAL

REGISTRO GERAL 000082458697-2 DATA DE EXPEDIÇÃO 22/06/2005

NOME RAYMARA CARVALHO LIMA CRUZ

FILIAÇÃO RAIMUNDO NONATO CARVALHO E MARIA LUCI BEZERRA CARVALHO

NATURALIDADE IMPERATRIZ - MA DATA DE NASCIMENTO 17/06/1981

DOC. ORIGEM CASAM.N.9161 FLS.279 LIV.B26

CPE 912980243-15

P-5

ORLANDO TRINTA ANOUCHE
ASSINATURA DO DIRETOR

VIA-02

REPUBLICA FEDERATIVA DO BRASIL

INSTITUTO DE IDENTIFICAÇÃO

EL N° 7.116 DE 29/08/83

Rua Godofredo Vianna, nº 501, Bairro Centro - CEP: 65300-100
Contato: (91) 3524-2091 - cartorioveloso@gmail.com

Poder Judiciário TJMA. Selo:
AUTENT0296522L MRK839CKWO9P71. 28/10/2022
14:29:30, Ato: 13.16, Total R\$ 5,69 Emol R\$ 5,14 FERC
R\$ 0,15 FADEP R\$ 0,20 FEMP R\$ 0,20 Consulte em
<https://selo.tjma.jus.br>

1º OFÍCIO
EXTRAJUDICIAL
DE IMPERATRIZ
CARTÓRIO VELOSO



Tabela Oficial

Refe

Q

[Handwritten signature]

02-050

02-050

~~001351~~ 000241

INSTRUMENTO PARTICULAR DE ALTERAÇÃO Nº 04 DE EMPRESÁRIO INDIVIDUAL: R C LIMA CRUZ COMÉRCIO

Pelo presente instrumento de Alteração de Empresário Individual: **RAYMARA CARVALHO LIMA CRUZ**, brasileira, casada sob comunhão parcial de bens, empresária, portadora da CI RG nº. 0000824586972 GESP/MA e do CPF nº. 912.980.243-15, nascida em: 17/06/1981, residente e domiciliada na cidade de Imperatriz, Estado do Maranhão, na Rua Tom Jobim, nº. 06, Bairro Parque das mansões, CEP: 65.900-970; Empresária da Empresa: **R C LIMA CRUZ COMÉRCIO**, com sede na Rua Sousa Lima, nº. 237, 2º andar, Sala 02, Bairro Centro, na cidade de Imperatriz, Estado do Maranhão, CEP: 65.900-320; registrada na Junta Comercial do Estado do Maranhão, sob o NIRE: **21101536728**, e Cadastrada no CNPJ: **08.924.526/0001-70**, resolve assim alterar a Empresa Individual Empresário, mediante as seguintes cláusulas e condições a seguir:

CLÁUSULA 1ª – A partir desta data, a atividade econômica da empresa, exercerá no ramo de:

- 4645-1/01 – Comércio atacadista de instrumentos e materiais para uso médico, cirúrgico, hospitalar e de laboratórios.
- 4664-8/00 – Comércio atacadista de máquinas, aparelhos e equipamentos para uso odontológico-hospitalar; partes e peças.
- 1413-4/01 – Confeção de roupas profissionais, exceto sob medida.
- 1811-3/02 - Impressão de livros, revistas e outras publicações periódicas.
- 1813-0/01 - Impressão de material para uso publicitário.
- 3702-9/00 – Atividades relacionadas a esgoto, exceto a gestão de redes.
- 3811-4/00 – Coleta de resíduos não perigosos.
- 4647-8/01 - Comércio atacadista de artigos de escritório e de papelaria.
- 4651-6/02 - Comércio atacadista de suprimentos para informática.
- 4773-3/00 – Comércio varejista de artigos médicos e ortopédicos.
- 7112-0/00 – Serviços de engenharia.
- 7711-0/00 – Locação de automóveis sem condutor.
- 7719-5/99 – Locação de outros meios de transporte não especificados anteriormente, sem condutor (ônibus, motocicletas, trailers, caminhões, reboques e similares).
- 7731-4/00 – Aluguel de máquinas e equipamentos agrícolas sem operador.
- 8122-2/00 – Imunização e controle de pragas urbanas.
- 1813-0/99 - Impressão de material para outros usos.
- 4213-8/00 – Obras de urbanização – Ruas, praças e calçadas.
- 4211-1/01 – Construção de rodovias e ferrovias.
- 4299-5/01 – Construção de instalações esportivas e recreativas.
- 4530-7/05 – Comércio a varejo de pneumáticos e câmaras-de-ar.
- 4649-4/08 - Comércio atacadista de produtos de higiene, limpeza e conservação domiciliar.
- 4649-4/99 - Comércio atacadista de outros equipamentos e artigos de uso pessoal e doméstico não especificados anteriormente (artigos de vidro, cristal, borracha, plásticos, metal, madeira, escadas domésticas, instrumentos musicais, artigos de caça, pesca e camping, etc.).
- 4741-5/00 - Comércio varejista de tintas e materiais para pintura.
- 4742-3/00 - Comércio varejista de material elétrico.
- 4744-0/01 - Comércio varejista de ferragens e ferramentas.
- 4744-0/02 - Comércio varejista de madeira e artefatos.

Raymar



~~001952~~

000.42

- 4753-9/00 - Comércio varejista de especializado de eletrodomésticos e equipamentos de áudio e vídeo.
- 2824-1/01 - Fabricação de aparelhos e equipamentos de ar condicionado para uso industrial.
- 2824-1/02 - Fabricação de aparelhos e equipamentos de ar condicionado para uso não industrial.
- 4744-0/03 - Comércio varejista de materiais hidráulicos.
- 4754-7/01 - Comércio varejista de móveis.
- 4923-0/02 - Serviço de transporte de passageiros - locação de automóveis com motorista.
- 8129-0/00 - Atividades de limpeza não especificadas anteriormente (limpeza de prédios, casas, chaminés, caixa d'água, tanques, máquinas industriais, etc.).
- 4744-0/99 - Comércio varejista de materiais de construção em geral.
- 4761-0/03 - Comércio varejista de artigos de papelaria (artigos de escritório e similares).
- 4763-6/02 - Comércio varejista de artigos esportivos.
- 4744-0/04 - Comércio varejista de cal, areia, pedra britada, tijolos e telhas.
- 4530-7/03 - Comércio a varejo de peças e acessórios novos para veículos automotores.
- 4120-4/00 - Construção de edifícios.
- 3101-2/00 - Fabricação de móveis com predominância de madeira.
- 3103-9/00 - Fabricação de móveis de outros materiais, exceto madeira e metal.
- 2330-3/02 - Fabricação de artefatos de cimento para uso na construção.
- 4684-2/99 - Comércio atacadista de outros produtos químicos e petroquímicos não especificados anteriormente (Soda caustica, cloro e derivados, oxigênio, aditivos para combustíveis e lubrificantes, etc.)
- 4712-1/00 - Comércio varejista de mercadorias em geral, com predominância de produtos alimentícios - minimercados, mercearias e armazéns.
- 4751-2/01 - Comércio varejista especializado de equipamentos e suprimentos de informática.

CLÁUSULA 2ª - O capital social que é de R\$ 600.000,00 (seiscentos mil reais) já totalmente integralizado, a partir desta data, é aumentado para R\$ 1.000.000,00 (hum milhão de reais), com aumento de R\$ 400.000,00 (quatrocentos mil reais) totalmente integralizadas em moeda corrente nacional do país.

EMPRESÁRIA	R\$	%
RAYMARA CARVALHO LIMA CRUZ	1.000.000,00	100%

CLÁUSULA 3ª - Permanecem em pleno vigor todas as demais cláusulas e condições estabelecidas nos atos constitutivos da Empresa, não alcançada pelo presente instrumento.

CONSOLIDAÇÃO

- ◆ **Consolida-se esta Empresa Individual com a seguinte redação:**

CLÁUSULA 1ª - A empresa gira sob o nome empresarial: **R. C. LIMA CRUZ COMÉRCIO.**

CLÁUSULA 2ª - A Empresa tem sua sede na Rua Sousa Lima, n.º 237, 2º andar, sala 02, Bairro Centro, na cidade de Imperatriz, Estado do Maranhão, CEP: 65.900-320.

Rafael



~~001953~~

000043

CLÁUSULA 3ª – O capital social da empresa será representado pela importância de R\$ 1.000.000,00 (Hum milhão de reais) totalmente integralizado em moeda corrente do país, assim subscrita pela Empresária:

EMPRESÁRIA	R\$	%
RAYMARA CARVALHO LIMA CRUZ	1.000.000,00	100%

CLÁUSULA 4ª – A atividade econômica da empresa, exercerá no ramo de:

- 4645-1/01 – Comércio atacadista de instrumentos e materiais para uso médico, cirúrgico, hospitalar e de laboratórios.
- 4664-8/00 – Comércio atacadista de máquinas, aparelhos e equipamentos para uso odontológico-hospitalar; partes e peças.
- 1413-4/01 – Confeção de roupas profissionais, exceto sob medida.
- 1811-3/02 - Impressão de livros, revistas e outras publicações periódicas.
- 1813-0/01 - Impressão de material para uso publicitário.
- 3702-9/00 – Atividades relacionadas a esgoto, exceto a gestão de redes.
- 3811-4/00 – Coleta de resíduos não perigosos.
- 4647-8/01 - Comércio atacadista de artigos de escritório e de papelaria.
- 4651-6/02 - Comércio atacadista de suprimentos para informática.
- 4773-3/00 – Comércio varejista de artigos médicos e ortopédicos.
- 7112-0/00 – Serviços de engenharia.
- 7711-0/00 – Locação de automóveis sem condutor.
- 7719-5/99 – Locação de outros meios de transporte não especificados anteriormente, sem condutor (ônibus, motocicletas, trailers, caminhões, reboques e similares).
- 7731-4/00 – Aluguel de máquinas e equipamentos agrícolas sem operador.
- 8122-2/00 – Imunização e controle de pragas urbanas.
- 1813-0/99 - Impressão de material para outros usos.
- 4213-8/00 – Obras de urbanização – Ruas, praças e calçadas.
- 4211-1/01 – Construção de rodovias e ferrovias.
- 4299-5/01 – Construção de instalações esportivas e recreativas.
- 4530-7/05 – Comércio a varejo de pneumáticos e câmaras-de-ar.
- 4649-4/08 - Comércio atacadista de produtos de higiene, limpeza e conservação domiciliar.
- 4649-4/99 - Comércio atacadista de outros equipamentos e artigos de uso pessoal e doméstico não especificados anteriormente (artigos de vidro, cristal, borracha, plásticos, metal, madeira, escadas domésticas, instrumentos musicais, artigos de caça, pesca e camping, etc.).
- 4741-5/00 - Comércio varejista de tintas e materiais para pintura.
- 4742-3/00 - Comércio varejista de material elétrico.
- 4744-0/01 - Comércio varejista de ferragens e ferramentas.
- 4744-0/02 - Comércio varejista de madeira e artefatos.
- 4753-9/00 - Comércio varejista de especializado de eletrodomésticos e equipamentos de áudio e vídeo.
- 2824-1/01 - Fabricação de aparelhos e equipamentos de ar condicionado para uso industrial.
- 2824-1/02 - Fabricação de aparelhos e equipamentos de ar condicionado para uso não industrial.
- 4744-0/03 - Comércio varejista de materiais hidráulicos.
- 4754-7/01 - Comércio varejista de móveis.
- 4923-0/02 - Serviço de transporte de passageiros - locação de automóveis com motorista.
- 8129-0/00 - Atividades de limpeza não especificadas anteriormente (limpeza de prédios, casas, chaminés, caixa d'água, tanques, máquinas industriais, etc.).
- 4744-0/99 - Comércio varejista de materiais de construção em geral.



~~001954~~

000.44

- 4761-0/03 - Comércio varejista de artigos de papelaria (artigos de escritório e similares).
4763-6/02 - Comércio varejista de artigos esportivos.
4744-0/04 - Comércio varejista de cal, areia, pedra britada, tijolos e telhas.
4530-7/03 - Comércio a varejo de peças e acessórios novos para veículos automotores.
4120-4/00 - Construção de edifícios.
3101-2/00 - Fabricação de móveis com predominância de madeira.
3103-9/00 - Fabricação de móveis de outros materiais, exceto madeira e metal.
2330-3/02 - Fabricação de artefatos de cimento para uso na construção.
4684-2/99 - Comércio atacadista de outros produtos químicos e petroquímicos não especificados anteriormente (Soda caustica, cloro e derivados, oxigênio, aditivos para combustíveis e lubrificantes, etc.)
4712-1/00 - Comércio varejista de mercadorias em geral, com predominância de produtos alimentícios - minimercados, mercearias e armazéns.
4751-2/01 - Comércio varejista especializado de equipamentos e suprimentos de informática.

CLÁUSULA 5ª - A empresa iniciou suas atividades em 27/06/2007, na data do registro do seu ato constitutivo na Junta Comercial do Estado do Maranhão e seu prazo de duração é por tempo indeterminado.

Procuração - A Empresária poderá ser representada por seus procuradores legalmente constituídos e para assinaturas de Certificados digitais da Receita Federal do Brasil.

CLÁUSULA 6ª - A administração da empresa será exercida pela empresária: **RAYMARA CARVALHO LIMA CRUZ**, que ficará incumbida de exercer todos os atos pertinentes e necessários ao exercício das atividades ora assumidas, bem como, de representá-la judicial e extra - judicialmente, ativa e passivamente perante todas as repartições financeiras, vedado, no entanto, o uso do nome empresarial em atividades estranhas ao interesse social.

CLÁUSULA 7ª - Ao término de cada exercício social, em 31 de dezembro, a Empresária procederá a elaboração do inventário, do balanço patrimonial e do balanço de resultado econômico, cabendo-lhe os lucros ou perdas apuradas.

CLÁUSULA 8ª - Nos quatro meses seguintes ao término do exercício social, a empresária deliberará sobre as contas e designarão quando for o caso.

CLAUSULA 9ª - A empresa individual poderá a qualquer tempo, abrir ou fechar filial ou outra dependência, mediante alteração contratual assinada pela empresária.

CLÁUSULA 10ª - A empresária poderá fixar uma retirada mensal, a título de Pró-Labore, observadas das disposições regulamentares pertinentes.

CLÁUSULA 11ª - A empresária: **RAYMARA CARVALHO LIMA CRUZ** declara, sob as penas da lei, inclusive que são verdadeiras todas as informações prestadas neste instrumento e quanto ao disposto no artigo 299 do Código Penal, não estar impedido de exercer atividade empresária e não possuir outro registro como Empresário Individual no País.

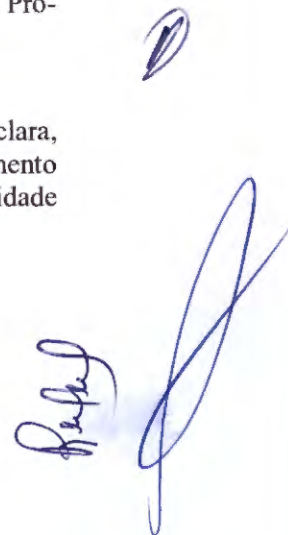

~~001055~~

000045

CLÁUSULA 12ª - Fica eleito o foro da Cidade de Imperatriz, Estado do Maranhão, para o exercício e o cumprimento dos direitos e obrigações resultantes desta Alteração.

Imperatriz - MA, 20 de Dezembro de 2021.

RAYMARA CARVALHO LIMA CRUZ
Assinatura Digital

A handwritten signature in blue ink, appearing to be 'Raymara', is located in the bottom right corner of the page. The signature is written in a cursive style and is positioned to the right of the printed name 'RAYMARA CARVALHO LIMA CRUZ'.



001956

000046

ASSINATURA ELETRÔNICA

Certificamos que o ato da empresa R C LIMA CRUZ COMÉRCIO consta assinado digitalmente por:

IDENTIFICAÇÃO DO(S) ASSINANTE(S)	
CPF/CNPJ	Nome
91298024315	RAYMARA CARVALHO LIMA CRUZ

JUCEMA

CERTIFICO O REGISTRO EM 21/12/2021 09:35 SOB N° 20211511137.
PROTOCOLO: 211511137 DE 20/12/2021.
CÓDIGO DE VERIFICAÇÃO: 12109276939. CNPJ DA SEDE: 08924526000170.
NIRE: 21101536728. COM EFEITOS DO REGISTRO EM: 20/12/2021.
R C LIMA CRUZ COMÉRCIO

RICARDO DINIZ DIAS
VICE-PRESIDENTE
www.empresafacil.ma.gov.br

A validade deste documento, se impresso, fica sujeito à comprovação de sua autenticidade nos respectivos portais, informando seus respectivos códigos de verificação.



REPÚBLICA FEDERATIVA DO BRASIL

CADASTRO NACIONAL DA PESSOA JURÍDICA

NÚMERO DE INSCRIÇÃO 08.924.526/0001-70 MATRIZ	COMPROVANTE DE INSCRIÇÃO E DE SITUAÇÃO CADASTRAL	DATA DE ABERTURA 06/07/2007
NOME EMPRESARIAL R C LIMA CRUZ COMERCIO		
TÍTULO DO ESTABELECIMENTO (NOME DE FANTASIA) SPEED COMERCIO, FABRICACAO E REPRESENTACAO		PORTE ME
CÓDIGO E DESCRIÇÃO DA ATIVIDADE ECONÔMICA PRINCIPAL 46.45-1-01 - Comércio atacadista de instrumentos e materiais para uso médico, cirúrgico, hospitalar e de laboratórios		
CÓDIGO E DESCRIÇÃO DAS ATIVIDADES ECONÔMICAS SECUNDÁRIAS 14.13-4-01 - Confecção de roupas profissionais, exceto sob medida 18.11-3-02 - Impressão de livros, revistas e outras publicações periódicas 18.13-0-01 - Impressão de material para uso publicitário 18.13-0-99 - Impressão de material para outros usos 23.30-3-02 - Fabricação de artefatos de cimento para uso na construção 28.24-1-01 - Fabricação de aparelhos e equipamentos de ar condicionado para uso industrial 28.24-1-02 - Fabricação de aparelhos e equipamentos de ar condicionado para uso não-industrial 31.01-2-00 - Fabricação de móveis com predominância de madeira 31.03-9-00 - Fabricação de móveis de outros materiais, exceto madeira e metal 37.02-9-00 - Atividades relacionadas a esgoto, exceto a gestão de redes 38.11-4-00 - Coleta de resíduos não-perigosos 41.20-4-00 - Construção de edifícios 42.11-1-01 - Construção de rodovias e ferrovias 42.13-8-00 - Obras de urbanização - ruas, praças e calçadas 42.99-5-01 - Construção de instalações esportivas e recreativas 45.30-7-03 - Comércio a varejo de peças e acessórios novos para veículos automotores 45.30-7-05 - Comércio a varejo de pneumáticos e câmaras-de-ar 46.47-8-01 - Comércio atacadista de artigos de escritório e de papelaria 46.49-4-08 - Comércio atacadista de produtos de higiene, limpeza e conservação domiciliar 46.49-4-99 - Comércio atacadista de outros equipamentos e artigos de uso pessoal e doméstico não especificados anteriormente		
CÓDIGO E DESCRIÇÃO DA NATUREZA JURÍDICA 213-5 - Empresário (Individual)		
LOGRADOURO R SOUSA LIMA	NÚMERO 237	COMPLEMENTO ANDAR: 2; SALA: 02;
CEP 65.900-320	BAIRRO/DISTRITO CENTRO	MUNICÍPIO IMPERATRIZ
UF MA	ENDEREÇO ELETRÔNICO SPEEDITZMA@GMAIL.COM	TELEFONE (99) 3072-6112
ENTE FEDERATIVO RESPONSÁVEL (EFR) *****		
SITUAÇÃO CADASTRAL ATIVA	DATA DA SITUAÇÃO CADASTRAL 06/07/2007	
MOTIVO DE SITUAÇÃO CADASTRAL		
SITUAÇÃO ESPECIAL *****	DATA DA SITUAÇÃO ESPECIAL *****	

Aprovado pela Instrução Normativa RFB nº 1.863, de 27 de dezembro de 2018.

Emitido no dia 21/12/2021 às 10:11:57 (data e hora de Brasília).

Página: 1/3



REPÚBLICA FEDERATIVA DO BRASIL

CADASTRO NACIONAL DA PESSOA JURÍDICA

NÚMERO DE INSCRIÇÃO 08.924.526/0001-70 MATRIZ	COMPROVANTE DE INSCRIÇÃO E DE SITUAÇÃO CADASTRAL	DATA DE ABERTURA 06/07/2007
NOME EMPRESARIAL R C LIMA CRUZ COMERCIO		
CÓDIGO E DESCRIÇÃO DAS ATIVIDADES ECONÔMICAS SECUNDÁRIAS 46.51-6-02 - Comércio atacadista de suprimentos para informática 46.64-8-00 - Comércio atacadista de máquinas, aparelhos e equipamentos para uso odonto-médico-hospitalar; partes e peças 46.84-2-99 - Comércio atacadista de outros produtos químicos e petroquímicos não especificados anteriormente 47.12-1-00 - Comércio varejista de mercadorias em geral, com predominância de produtos alimentícios - minimercados, mercearias e armazéns 47.41-5-00 - Comércio varejista de tintas e materiais para pintura 47.42-3-00 - Comércio varejista de material elétrico 47.44-0-01 - Comércio varejista de ferragens e ferramentas 47.44-0-02 - Comércio varejista de madeira e artefatos 47.44-0-03 - Comércio varejista de materiais hidráulicos 47.44-0-04 - Comércio varejista de cal, areia, pedra britada, tijolos e telhas 47.44-0-99 - Comércio varejista de materiais de construção em geral 47.51-2-01 - Comércio varejista especializado de equipamentos e suprimentos de informática 47.53-9-00 - Comércio varejista especializado de eletrodomésticos e equipamentos de áudio e vídeo 47.54-7-01 - Comércio varejista de móveis 47.61-0-03 - Comércio varejista de artigos de papelaria 47.63-6-02 - Comércio varejista de artigos esportivos 47.73-3-00 - Comércio varejista de artigos médicos e ortopédicos 49.23-0-02 - Serviço de transporte de passageiros - locação de automóveis com motorista 71.12-0-00 - Serviços de engenharia 77.11-0-00 - Locação de automóveis sem condutor		
CÓDIGO E DESCRIÇÃO DA NATUREZA JURÍDICA 213-5 - Empresário (Individual)		
LOGRADOURO R SOUSA LIMA	NÚMERO 237	COMPLEMENTO ANDAR: 2; SALA: 02;
CEP 65.900-320	BAIRRO/DISTRITO CENTRO	MUNICÍPIO IMPERATRIZ
		UF MA
ENDEREÇO ELETRÔNICO SPEEDITZMA@GMAIL.COM	TELEFONE (99) 3072-6112	
ENTE FEDERATIVO RESPONSÁVEL (EFR) *****		
SITUAÇÃO CADASTRAL ATIVA	DATA DA SITUAÇÃO CADASTRAL 06/07/2007	
MOTIVO DE SITUAÇÃO CADASTRAL		
SITUAÇÃO ESPECIAL *****	DATA DA SITUAÇÃO ESPECIAL *****	

Aprovado pela Instrução Normativa RFB nº 1.863, de 27 de dezembro de 2018.

Emitido no dia 21/12/2021 às 10:11:57 (data e hora de Brasília).

Página: 2/3



REPÚBLICA FEDERATIVA DO BRASIL
CADASTRO NACIONAL DA PESSOA JURÍDICA

NÚMERO DE INSCRIÇÃO 08.924.526/0001-70 MATRIZ	COMPROVANTE DE INSCRIÇÃO E DE SITUAÇÃO CADASTRAL	DATA DE ABERTURA 06/07/2007
---	---	--------------------------------

NOME EMPRESARIAL
R C LIMA CRUZ COMERCIO

CÓDIGO E DESCRIÇÃO DAS ATIVIDADES ECONÓMICAS SECUNDÁRIAS
77.19-5-99 - Locação de outros meios de transporte não especificados anteriormente, sem condutor
77.31-4-00 - Aluguel de máquinas e equipamentos agrícolas sem operador
81.22-2-00 - Imunização e controle de pragas urbanas
81.29-0-00 - Atividades de limpeza não especificadas anteriormente

CÓDIGO E DESCRIÇÃO DA NATUREZA JURÍDICA
213-5 - Empresário (Individual)

LOGRADOURO R SOUSA LIMA	NÚMERO 237	COMPLEMENTO ANDAR: 2; SALA: 02;
----------------------------	---------------	------------------------------------

CEP 65.900-320	BAIRRO/DISTRITO CENTRO	MUNICÍPIO IMPERATRIZ	UF MA
-------------------	---------------------------	-------------------------	----------

ENDEREÇO ELETRÓNICO SPEEDITZMA@GMAIL.COM	TELEFONE (99) 3072-6112
---	----------------------------

ENTE FEDERATIVO RESPONSÁVEL (EFR)

SITUAÇÃO CADASTRAL ATIVA	DATA DA SITUAÇÃO CADASTRAL 06/07/2007
-----------------------------	--

MOTIVO DE SITUAÇÃO CADASTRAL

SITUAÇÃO ESPECIAL *****	DATA DA SITUAÇÃO ESPECIAL *****
----------------------------	------------------------------------

Aprovado pela Instrução Normativa RFB nº 1.863, de 27 de dezembro de 2018.

Emitido no dia 21/12/2021 às 10:11:57 (data e hora de Brasília).

Página: 3/3

CERTIDÃO SIMPLIFICADA

Sistema Nacional de Registro de Empresas Mercantis - SINREM

Certificamos que as informações abaixo constam dos documentos arquivados nesta Junta Comercial e são vigentes na data da sua expedição.

Nome Empresarial: R C LIMA CRUZ COMÉRCIO			Protocolo: MAC2202369312
Natureza Jurídica: Empresário (Individual)			
NIRE (Sede) 21101536728	CNPJ 08.924.526/0001-70	Arquivamento do Ato de Inscrição 06/07/2007	Início de Atividade 27/06/2007
Endereço Completo Rua SOUSA LIMA, Nº 237, 2º ANDAR, SALA 02, CENTRO-Imperatriz/MA- CEP65900-320			
Objeto 4645-1/01 - COMERCIO ATACADISTA DE INSTRUMENTOS E MATERIAIS PARA USO MEDICO, CIRURGICO, HOSPITALAR E DE LABORATORIOS. 4664-8/00 - COMERCIO ATACADISTA DE MAQUINAS, APARELHOS E EQUIPAMENTOS PARA USO ODONTO-MEDICO-HOSPITALAR PARTES E PECAS. 1413-4/01 - CONFECÇÃO DE ROUPAS PROFISSIONAIS, EXCETO SOB MEDIDA. 1811-3/02 - IMPRESSAO DE LIVROS, REVISTAS E OUTRAS PUBLICACOES PERIODICAS. 1813-0/01 - IMPRESSAO DE MATERIAL PARA USO PUBLICITARIO. 3702-9/00 - ATIVIDADES RELACIONADAS A ESGOTO, EXCETO A GESTAO DE REDES. 3811-4/00 - COLETA DE RESIDUOS NAO PERIGOSOS. 4647-8/01 - COMERCIO ATACADISTA DE ARTIGOS DE ESCRITORIO E DE PAPELARIA. 4651-6/02 - COMERCIO ATACADISTA DE SUPRIMENTOS PARA INFORMATICA. 4773-3/00 - COMERCIO VAREJISTA DE ARTIGOS MEDICOS E ORTOPEDICOS. 7112-0/00 - SERVICOS DE ENGENHARIA. 7711-0/00 - LOCACAO DE AUTOMOVEIS SEM CONDUTOR. 7719-5/99 - LOCACAO DE OUTROS MEIOS DE TRANSPORTE NAO ESPECIFICADOS ANTERIORMENTE, SEM CONDUTOR (ONIBUS, MOTOCICLETAS, TRAILERS, CAMINHOES, REBOQUES E SIMILARES). 7731-4/00 - ALUGUEL DE MAQUINAS E EQUIPAMENTOS AGRICOLAS SEM OPERADOR. 8122-2/00 - IMUNIZACAO E CONTROLE DE PRAGAS URBANAS. 1813-0/99 - IMPRESSAO DE MATERIAL PARA OUTROS USOS. 4213-8/00 - OBRAS DE URBANIZACAO - RUAS, PRACAS E CALCADAS. 4211-1/01 - CONSTRUCAO DE RODOVIAS E FERROVIAS. 4299-5/01 - CONSTRUCAO DE INSTALACOES ESPORTIVAS E RECREATIVAS. 4530-7/05 - COMERCIO A VAREJO DE PNEUMATICOS E CAMARAS-DE-AR. 4649-4/08 - COMERCIO ATACADISTA DE PRODUTOS DE HIGIENE, LIMPEZA E CONSERVACAO DOMICILIAR. 4649-4/99 - COMERCIO ATACADISTA DE OUTROS EQUIPAMENTOS E ARTIGOS DE USO PESSOAL E DOMESTICO NAO ESPECIFICADOS ANTERIORMENTE (ARTIGOS DE VIDRO, CRISTAL, BORRACHA, PLASTICOS, METAL, MADEIRA, ESCADAS DOMESTICAS, INSTRUMENTOS MUSICAIS, ARTIGOS DE CACA, PESCA E CAMPING, ETC.). 4741-5/00 - COMERCIO VAREJISTA DE TINTAS E MATERIAIS PARA PINTURA. 4742-3/00 - COMERCIO VAREJISTA DE MATERIAL ELETRICO. 4744-0/01 - COMERCIO VAREJISTA DE FERRAGENS E FERRAMENTAS. 4744-0/02 - COMERCIO VAREJISTA DE MADEIRA E ARTEFATOS. 4753-9/00 - COMERCIO VAREJISTA DE ESPECIALIZADO DE ELETRODOMESTICOS E EQUIPAMENTOS DE AUDIO E VIDEO. 2824-1/01 - FABRICACAO DE APARELHOS E EQUIPAMENTOS DE AR CONDICIONADO PARA USO INDUSTRIAL. 2824-1/02 - FABRICACAO DE APARELHOS E EQUIPAMENTOS DE AR CONDICIONADO PARA USO NAO INDUSTRIAL. 4744-0/03 - COMERCIO VAREJISTA DE MATERIAIS HIDRAULICOS. 4754-7/01 - COMERCIO VAREJISTA DE MOVEIS. 4923-0/02 - SERVICO DE TRANSPORTE DE PASSAGEIROS - LOCACAO DE AUTOMOVEIS COM MOTORISTA. 8129-0/00 - ATIVIDADES DE FERRAGENS NAO ESPECIFICADAS ANTERIORMENTE (LIMPEZA DE PREDIOS, CASAS, CHAMINES, CAIXA D'AGUA, TANQUES, MAQUINAS INDUSTRIAIS, ETC.). 4744-0/99 - COMERCIO VAREJISTA DE MATERIAIS DE CONSTRUCAO EM GERAL. 4761-0/03 - COMERCIO VAREJISTA DE ARTIGOS DE PAPELARIA (ARTIGOS DE ESCRITORIO E SIMILARES). 4763-6/02 - COMERCIO VAREJISTA DE ARTIGOS ESPORTIVOS. 4744-0/04 - COMERCIO VAREJISTA DE CAL, AREIA, PEDRA BRITADA, TIJOLOS E TELHAS. 4530-7/03 - COMERCIO A VAREJO DE PECAS E ACESSORIOS NOVOS PARA VEICULOS AUTOMOTORES. 4120-4/00 - CONSTRUCAO DE EDIFICIOS. 3101-2/00 - FABRICACAO DE MOVEIS COM PREDOMINANCA DE MADEIRA. 3103-9/00 - FABRICACAO DE MOVEIS DE OUTROS MATERIAIS, EXCETO MADEIRA E METAL. 2330-3/02 - FABRICACAO DE ARTEFATOS DE CIMENTO PARA USO NA CONSTRUCAO. 4684-2/99 - COMERCIO ATACADISTA DE OUTROS PRODUTOS QUIMICOS E PETROQUIMICOS NAO ESPECIFICADOS ANTERIORMENTE (SODA CAUSTICA, CLORO E DERIVADOS, OXIGENIO, ADITIVOS PARA COMBUSTIVEIS E LUBRIFICANTES, ETC.) 4712-1/00 - COMERCIO VAREJISTA DE MERCADORIAS EM GERAL, COM PREDOMINANCA DE PRODUTOS ALIMENTICIOS - MINIMERCADOS, MERCEARIAS E ARMAZENS. 4751-2/01 - COMERCIO VAREJISTA ESPECIALIZADO DE EQUIPAMENTOS E SUPRIMENTOS DE INFORMATICA.			
Capital R\$ 1.000.000,00 (um milhão reais)			Porte ME (Microempresa)
Último Arquivamento Data 27/10/2022	Número 20221268979	Ato/eventos 223 / 223 - BALANCO	Situação ATIVA Status SEM STATUS
Nome do Empresário: RAYMARA CARVALHO LIMA CRUZ			
Identidade: 0000824586972	CPF: 912.980.243-15		
Estado civil: CASADO(A)	Regime de bens: NÃO INFORMADO		

Esta certidão foi emitida automaticamente em 20/12/2022, às 16:16:31 (horário de Brasília).

090251

~~090251~~

CERTIDÃO SIMPLIFICADA

Continuação

Sistema Nacional de Registro de Empresas Mercantis - SINREM

Certificamos que as informações abaixo constam dos documentos arquivados
nesta Junta Comercial e são vigentes na data da sua expedição.

Nome Empresarial: R C LIMA CRUZ COMÉRCIO

Protocolo: MAC2202369312

Natureza Jurídica: Empresário (Individual)

Se impressa, verificar sua autenticidade no <https://www.empresafacil.ma.gov.br>, com o código AYZQJLC.



MAC2202369312

CARLOS ANDRÉ DE MORAES PEREIRA
Secretário Geral

Revisão

0

CERTIDÃO ESPECÍFICA

Sistema Nacional de Registro de Empresas Mercantis - SINREM

Certificamos que as informações abaixo constam dos documentos arquivados nesta Junta Comercial e são vigentes na data da sua expedição.

Certificamos que R C LIMA CRUZ COMÉRCIO encontra-se registrada nesta Junta Comercial, como segue:		Protocolo: MAC2202369341	
NIRE 21101536728 CNPJ 08.924.526/0001-70		Situação ATIVA Status SEM STATUS	
Endereço Completo SOUSA LIMA, Nº 237, 2º ANDAR, SALA 02, CENTRO - Imperatriz/MA - CEP 65900-320			
Arquivamentos Posteriores			
Ato	Número	Data	Descrição
223 002	20221268979 20211511137	27/10/2022 21/12/2021	BALANCO ALTERACAO DE DADOS (EXCETO NOME EMPRESARIAL)
223 002	20210722479 20210676760	27/05/2021 18/05/2021	BALANCO ALTERACAO DE DADOS (EXCETO NOME EMPRESARIAL)
002	20140714812	21/11/2014	ALTERACAO DE DADOS (EXCETO NOME EMPRESARIAL)
315 002	20140767878 20080016154	19/11/2014 10/01/2008	ENQUADRAMENTO DE MICROEMPRESA ALTERACAO DE DADOS (EXCETO NOME EMPRESARIAL)
080	21101536728	06/07/2007	INSCRIÇÃO

Esta certidão foi emitida automaticamente em 20/12/2022, às 16:16:43 (horário de Brasília).
Se impressa, verificar sua autenticidade no <https://www.empresafacil.ma.gov.br>, com o código **APGNASGY**.



MAC2202369341

CARLOS ANDRÉ DE MORAES PEREIRA
Secretário(a) Geral

[Handwritten signature]

[Handwritten initials]

PREFEITURA MUNICIPAL DE BURITIRANA-MA
COMISSÃO PERMANENTE DE LICITAÇÃO
PREGÃO PRESENCIAL Nº 01/2023 - CPL
DATA: 01/02/2023

Ilmo. Sr.
Pregoeiro

DECLARAÇÃO CONJUNTA

Prezado Senhor

A empresa **R. C LIMA CRUZ COMERCIO**, inscrita no CNPJ nº 08.924526/0001-70 por intermédio do seu representante legal o Sra. **Raymara C. L. Cruz**, portador da **Carteira de identidade nº 0000082458697-2 SSP/MA** abaixo e do CPF nº 912.980.243-15, abaixo e do CPF nº 825.285.603-97, DECLARA, sob as sanções administrativas cabíveis e sob as penas da lei, em especial o art. 299 do Código Penal Brasileiro, que:

- 1) **Quanto a empregar agentes incapazes ou relativamente incapazes;** consoante o disposto no Inciso V do Art. 27 da Lei nº 8.666, de 21 de junho de 1983, acrescido pela Lei nº 9.854, de 27 de outubro de 1999, que não possui em seu quadro de pessoal empregado(s) com menos de 18(dezoito) anos em trabalho noturno, perigoso ou insalubre, e em qualquer trabalho menores de 16 (dezesesseis) anos, salvo na condição de aprendiz a partir de 14 (quatorze).
- 2) **Quanto a condição ME/EPP/COOP**, esta empresa está excluída das vedações constantes na Lei Complementar nº. 147/2014 e; na presente data, é considerada:
 MICROEMPRESA, conforme Lei Complementar nº 147/2014;
 EMPRESA DE PEQUENO PORTE, conforme Lei Complementar nº 147/2014.
 COOPERATIVA, conforme artigo 34 da Lei Federal nº. 11.488/2007.
 Não é ME/EPP/COOP.
- 3) **Quanto ao pleno conhecimento e atendimento às exigências de habilitação;** que esta empresa atende a todos os requisitos de habilitação, bem como apresenta sua proposta com indicação do objeto e do preço oferecido os quais atendem plenamente ao Edital.
- 4) **Quanto a inexistência de fato impeditivo de licitar;** nos termos do artigo 32, § 2.º, da Lei Federal nº 8.666/93, que até a presente data nenhum fato ocorreu que a inabilite a participar do PREGÃO em epígrafe, e que contra ela não existe nenhum pedido de falência ou concordata. Declara, outrossim, conhecer na íntegra o Edital e que se submete a todos os seus termos.
- 5) **Quanto a elaboração independente de proposta:**
 - a) A proposta anexa foi elaborada de maneira independente pela R. C. L. CRUZ COMERCIO, e que o conteúdo da proposta anexa não foi, no todo ou em parte, direta ou indiretamente, informado a, discutido com ou recebido de

000251

- qualquer outro participante potencial ou de fato da Comissão Permanente de Licitação – CPL, **PREGÃO PRESENCIAL Nº 01/2023**, por qualquer meio ou por qualquer pessoa;
- b) A intenção de apresentar a proposta anexa não foi informada a, discutido com ou recebido de qualquer outro participante potencial ou de fato da Comissão Permanente de Licitação – CPL, **PREGÃO PRESENCIAL Nº 01/2023**, por qualquer meio ou por qualquer pessoa;
 - c) Que não tentou, por qualquer meio ou por qualquer pessoa, influir na decisão de qualquer outro participante potencial ou de fato da Comissão Permanente de Licitação – CPL, **PREGÃO PRESENCIAL Nº 01/2023** quanto a participar ou não da referida licitação;
 - d) Que o conteúdo da proposta anexa não será, no todo ou em parte, direta ou indiretamente, comunicado a ou discutido com qualquer outro participante potencial ou de fato da Comissão Permanente de Licitação – CPL, **PREGÃO PRESENCIAL Nº 01/2023** antes da adjudicação do objeto da referida licitação;
 - e) Que o conteúdo da proposta anexa não foi, no todo ou em parte, direta ou indiretamente, formado a, discutido com ou recebido de qualquer integrante da **Prefeitura Municipal** antes da abertura oficial das propostas;
 - f) Que está plenamente ciente do teor e da extensão desta declaração e que detém plenos poderes e informações para firmá-la.
 - g) Declara que não possui em seu quadro societário servidor público da ativa, ou empregado de empresa pública ou de sociedade de economia mista, em atendimento à vedação disposta no Art. 18, XII, Lei
 - h) 13.080/2015, sendo de inteira responsabilidade do Contratado a fiscalização dessa vedação.
 - i) Declaramos Que Cumprimos Das Normas Relativas À Saúde, Higiene E Segurança Do Trabalho.
- 5 - Declaração de empregabilidade de pessoas com necessidades de especiais:
- 5.1.1. (X) **possui** em seu quadro de empregados um percentual mínimo de 5% de pessoas portadoras de necessidades especiais, de acordo com o disposto no art. 28, §6º da Constituição do Estado do Pará (EC nº 0042/2008, publicada em 11.06.2008).
 - j) 5.1.2. (X) **não possui** em seu quadro de empregados um percentual mínimo de 5% de pessoas portadoras de necessidades especiais, pois a empresa possui menos de 20 empregados, de acordo com o disposto no art. 28, § 6º, da Constituição do Estado do Pará (EC nº 0042/2008, publicada em 11.06.2008).

SPEED COMERCIO, FABRICACAO E REPRESENTACAO
CPNJ: 08.924.526/0001-70



PREFEITURA MUNICIPAL DE BURITIRANA-MA
COMISSÃO PERMANENTE DE LICITAÇÃO
PREGÃO PRESENCIAL Nº 001/2023 - CPL
DATA: 01/02/2023

Ilmo. Sr.
Pregoeiro

DECLARAÇÃO DE LOCALIZAÇÃO E FUNCIONAMENTO

A empresa **R. C LIMA CRUZ COMERCIO**, inscrita no CNPJ nº 08.924526/0001-70 por intermédio do seu representante legal o Sra. **Raymara C. L. Cruz**, portador da **Carteira de identidade nº 0000082458697-2 SSP/MA** abaixo e do CPF nº 912.980.243-15, está localizada e em pleno funcionamento no endereço abaixo, sendo o local adequado e compatível para o cumprimento do objeto, conforme fotos em anexo do prédio e suas instalações.

Declaro ainda que a empresa dispõe de escritório dotado de instalações, recursos humanos e mobiliários pertinentes as suas atividades.

LOCALIZAÇÃO DA EMPRESA:

ENDEREÇO: Rua Sousa Lima, 237
CIDADE/ESTADO: Imperatriz,, Maranhão
CEP: 65900-320
TELEFONE: (99) 3072-6112
E-MAIL: speeditzma@gmail.com

PONTO DE REFERÊNCIA

DA DIREITA: Av. Bernardo Sayão
DA ESQUERDA: Estádio Municipal
FRENTE: Prox. Ao Cursinho Expoente

SPEED COMERCIO, FABRICACAO E REPRESENTACAO
CPNJ: 08.924.526/0001-70

PREFEITURA MUNICIPAL DE BURITIRANA-MA
COMISSÃO PERMANENTE DE LICITAÇÃO
PREGÃO PRESENCIAL Nº 001/2023 - CPL
DATA: 01/02/2023

DECLARAÇÃO DE CUMPRIMENTO DOS REQUISITOS DA HABILITAÇÃO

A empresa **R. C LIMA CRUZ COMERCIO**, inscrita no CNPJ nº 08.924526/0001-70 por intermédio do seu representante legal o Sra. **Raymara C. L. Cruz**, portador da **Carteira de identidade nº 0000082458697-2 SSP/MA** abaixo e do CPF nº 912.980.243-15 DECLARAMOS, sob as penas da Lei, nos termos do artigo 4º, inciso VII, da Lei Federal Nº 10.520/02, possuir todos os requisitos constantes do edital que a habilite a participar do **PREGÃO PRESENCIAL Nº 001/2023**.

Declara, outrossim, conhecer na íntegra o Edital e que se submete a todos os seus termos.

SPEED COMERCIO, FABRICACAO E REPRESENTACAO
CPNJ: 08.924.526/0001-70

Raymara C. L. Cruz

[assinatura]

[assinatura]

PREGÃO PRESENCIAL N° 001/2023

TERMO DE REFERÊNCIA

PROPOSTA DE PREÇOS

Prezados Senhores, COMERCIO DE PRODUTOS ALIMENTÍCIOS E SERVICOS R.G. LTDA, com sede na cidade de Imperatriz - MA à AV. dos Colibris n° 11, Santa Inês. Imperatriz - MA, inscrita no CNPJ/MF sob o número 26.157.840/0001-56, neste ato representada por RAIMUNDA DOS SANTOS COSTA, portador do CPF n.º 996873643-00 R.G. n.º 016230092001-8, abaixo assinado propõe à Prefeitura Municipal de Buritirana - MA, os preços infra discriminados para a aquisição eventual e futura de materiais de limpeza, objeto do PREGÃO PRESENCIAL N° 001/2023 - CPL

Imperatriz - MA, 01 de fevereiro de 2023

ITEM	PRODUTO	MARCA	UND	QUANT	VALOR UNITÁRIO	VALOR TOTAL
1	ÁGUA SANITÁRIA 10%: ALVEJANTE, DESINFETANTE, GERMICIDA. COMPOSIÇÃO: PRINCÍPIO ATIVO: HIPOCLORITO DE SÓDIO. DILUIÇÃO MÍNIMA: 1:10. CAIXA COM 12 UNIDADES DE 1 LITRO, COM REGISTRO NA ANVISA.	CLORITO	CX	1800	26,99	48.582,00
2	ÁLCOOL ETILICO, CONCENTRAÇÃO 70% (70GL) APRESENTAÇÃO LÍQUIDO, SEM FRAGANCIA OU CHEIRO, PRAZO DE VALIDADE MÍNIMA DE 06 (SEIS) MESES, CONTADOS DA DATA DE ENTREGA, EMBALAGEM DE 1 LITRO	TUPI	UND	2500	9,18	22.950,00
3	ALCOOL GEL A 70%. FRASCO DE 400-500 GR COM VÁLVULA BICO DE PATO	ASSEPTGEL	UND	2500	11,53	28.825,00
4	ÁLCOOL GEL A 70%, O PRODUTO DEVE PROMOVER A DESINFECÇÃO DE SUPERFÍCIES FIXAS EM GERAL. DEVE POSSUIR COMPROVADA AÇÃO BACTERICIDA. ODORE CARACTERÍSTICO PRINCÍPIO ATIVO: ALCOOL ETÍLICO E ÁGUA, APRESENTAÇÃO: UNIDADES DE 5 LITROS. DILUIÇÃO ACEITÁVEL, PRONTO PARA O USO, ASPECTO LÍQUIDO INCOLOR. COM REGISTRO NO MS E FICHA DE SEGURANÇA/TECNICA.	AUDAX	UND	500	66,33	33.165,00
5	AMACIANTE BACTERIOSTÁTICO: ELEVADO PODER DE AMACIAMENTO E LUBRIFICAÇÃO DOS ARTIGOS TÊXTEIS; APRESENTA EXTRAORDINÁRIO EFEITO SINÉRGICO ENTRE OS DIVERSOS AGENTES ATIVOS DE SUA FORMULAÇÃO; COMPOSIÇÃO: ASSOCIAÇÃO DE TENSOATIVOS CATIONICOS, HIDRÓFIOS, CORANTES, ESSÊNCIAS, CONSERVANTES E VEICULO AQUOSO. TENSOATIVOS BIODEGRADÁVEIS. APRESENTAÇÃO: EMBALAGEM: GALÃO DE 5 LITROS. DILUIÇÃO: 4 A 6 GRAMAS POR KG DE ROUPA SECA. COM REGISTRO NA ANVISA	OLLY	UND	600	27,67	16.602,00
6	AROMATIZANTE DE AR, PARA AMBIENTES EM FORMA DE AEROSOL, INGREDIENTES ATIVO, BENZOATO DE SÓDIO, FRAGANCIA E PROPELANTES, ATIVO ALCOOL ETÍLICO 96° GL: 41,68%, FLORES DO CAMPO ENTRE OUTRAS. 360 ML FRAGÂNCIA AGRADÁVEL: LAVANDA, FLORES DO CAMPO ENTRE OUTRAS. CAIXA COM 12 UNIDADES.	ULTRA FLEX	CX	500	121,13	60.565,00
7	AVENTAL REFORÇADO E IMPERMEÁVEL EM NAPA 48X72 COM FRENTE ÚNICA E LAÇOS PARA AMARRAR ATRÁS	BEM ME QUER	UND	1000	6,23	6.230,00
8	BACIA DE PLÁSTICO RESISTENTE SEM TAMPA 20 LITROS CANELADA MEDIA	PLASNEW	UND	400	34,83	13.932,00
9	BACIA DE PLÁSTICO RESISTENTE SEM TAMPA 100 LITROS CANELADA MEDIA	ARQPLAST	UND	400	142,14	56.856,00
10	MOP ROTATÓRIO COM BALDE PLÁSTICO CAPACIDADE 13 LTS ROTAÇÃO 360°	NOBRE	UND	100	183,83	18.383,00
11	BALDE, MATERIAL PLÁSTICO, CAPACIDADE 10 LT, PRÓPRIO PARA LIMPEZA COM ALÇAS EM METAL, MATERIAL DURÁVEL.	TERRA PLAST	UND	300	13,45	4.035,00
12	PRÓPRIO PARA LIMPEZA COM ALÇAS EM METAL, MATERIAL DURÁVEL.	TERRA PLAST	UND	300	27,45	8.235,00
13	BORRIFADOR PULVERIZADOR DE PLÁSTICO COM CAPACIDADE DE 500ML PARA UTILIZAR COM LÍQUIDOS A SEREM BORRIFADOS PRINCIPALMENTE NA LIMPEZA DE SUPERFÍCIES, EQUIPAMENTOS PEQUENOS E MÃOS, COMO ALCOOL 70, COR BRANCA, RECARREGÁVEL.	PLASNEW	UND	600	14,31	8.586,00

14	BOTA DE BORRACHA CANO LONGO COR BRANCA TAM(36 AO 44)	BRACOL	PAR	600	100,33	60.198,00
15	CARRINHO DE LIMPEZA: CARRO FUNCIONAL COM ARMAÇÃO EM PLÁSTICO ROBUSTO E DOIS BALDES DE 18 LITROS EM PLÁSTICO. COMPRIMENTO 700X400 MM	CERTEC	UND	80	890,17	71.213,60
16	CERA MISTA AUTOBRILHANTE COM UM AGRADÁVEL PERFUME FLORAL, PRONTA PARA O USO EM PISOS LAVÁVEIS. FORMA UMA PELÍCULA EXCLUSIVA QUE PROTEGE E DÁ BRILHO UNIFORME A CADA APLICAÇÃO. COMPOSIÇÃO: ATIVOS, TENSOATIVO NÃO IÔNICO (NONILFENOL ETOXILADO), RESINA FUMÁRICA, AGENTE NIVELADOR, ADJUVANTES, PLASTIFICANTE, CONSERVANTE, ESSÊNCIA, VEÍCULO. APRESENTAÇÃO: EMBALAGEM DE 5 LITROS. DILUIÇÃO: 1:500.COM REGISTRO NA ANVISA. (VERMELHA E INCOLOR)	BRIOSSOL	UND	200	142,67	28.534,00
17	CESTO TELADO DE PLASTICO REDONDO, DIAMETRO 31CM, ALTURA 43 CM COM 30 LITROS COM TAMPA	RISCHIOTO	UND	300	44,51	13.353,00
18	CESTO DE LIXO TELADO PLASTICO SEM TAMPA 9 LITROS RESISTENTE E DURÁVEL.	PLASMONT	UND	400	5,96	2.384,00
19	CESTO P/ LIXO FECHADO GRANDE CAPACIDADE PARA 100 LITROS COM TAMPA	PLASNEW	UND	300	197,83	59.349,00
20	COPO DESCARTAVEL EM POLIPROPILENO BRANCO P/ AGUA 180 ML CAIXA COM 25 PACOTES CONTENDO 100 UNIDADES	CRISTAL COPO	CX	400	147,87	59.148,00
21	COPO DESCARTAVEL EM POLIPROPILENO BRANCO P/ CAFÉ 50 ML CAIXA CONTENDO 50 PACOTES COM 100 UNIDADES	CRISTAL COPO	CX	400	152,25	60.900,00
22	DESENCROSTANTE: DETERGENTE REMOVEDOR PARA PISOS LAVÁVEIS: AGE, FRAGMENTANDO E EMULSIONANDO SUJIDADES, CERAS SINTÉTICAS E NATURAIS AGREGADAS AO PISO. COMPOSIÇÃO: ASSOCIAÇÃO DE TENSOATIVOS NÃO IÔNICOS, AGENTES ALCALINIZANTES, AGENTES, SEQUESTRANTES, AGENTES QUELANTES, SOLUBILIZANTES, CONSERVANTES, CORANTES, ESSÊNCIA E VEÍCULO AQUOSO.DILUIÇÃO 1:4 ATÉ 1:25 LITROS DE ÁGUA, DEPENDENDO DO NÍVEL DE SUJIDADE IMPREGNADA, TIPO E TEMPO DA CERA AGREGADA.GALÃO DE 5 LITROS.COM REGISTRO NA ANVISA.	START	UND	100	89,58	8.958,00
23	DESENGRAXANTE - DETERGENTE AUTOMOTIVO, COMPOSIÇÃO - TENSOATIVOS ANIÔNICOS, HIDRÓXIDO DE SÓDIO, ESPESSANTES, CORANTES E AGUA. COMPONENTE ATIVO: LINEAR ALQUIL BENZENO SULFANATO DE SÓDIO.EMBALAGEM DE PLÁSTICO, COM 2 LT	START	UND	100	36,34	3.634,00
24	DESENTUPIDOR SANITÁRIO GRANDE, CONFECCIONADO EM BORRACHA NATURAL E CABO LONGO EM POLIPROPILENO COM PONTEIRA PARA PENDURAR. DIMENSÕES APROXIMADAS 14,5 CM X 53 CM X 14,5.	SANTA MARIA	UND	100	24,35	2.435,00
25	DESINCROSTANTE ÁCIDO AUTOMOTIVO - COMPOSIÇÃO - TENSOATIVOS ANIÔNICOS, COADJUVANTE, CORANTES VEÍCULO AQUOSO. COMPONENTE ATIVO: LINEAR ALQUILBENZENO SULFANATO DE SÓDIO. EMBALAGEM DE PLÁSTICO, COM 25 LTS.	MAGNIL	UND	80	57,12	4.569,60
26	DESINFETANTE LÍQUIDO, PERFUMADO COMPONENTES ATIVOS, SEQUESTRANTE, ESTABILIZANTE, CONSERVANTE, CORANTE, PERFUME, AROMA VARIADOS . APLICAÇÃO EM BANHEIROS, VASOS, BANCADAS, PAREDES, PIAS. CAIXA COM 12 UNIDADES DE 1 LITRO.	DULAGO	CX	900	44,37	39.933,00
27	DESINFETANTE: AMPLO EXPECTRO DE AÇÃO MICROBICIDA E EXTRAORDINÁRIO EFEITO RESIDUAL SOBRE AS SUPERFÍCIES. AGE DE MODO EFETIVO, REMOVENDO TOTALMENTE OS DIVERSOS TIPOS DE SUJIDADES E MANCHAS. APRESENTAÇÃO: EMBALAGEM PLÁSTICA DE POLIETILENO, CONTENDO 5 LITROS. DILUIÇÃO: 1:40. COM REGISTRO NA ANVISA	TREVO	UND	600	24,92	14.952,00
28	DETERGENTE PRONTO USO: DETERGENTE DE USO GERAL, SEM ESSÊNCIA E BIODEGRADÁVEL. NEUTRO, NÃO ATAÇA AS MÃOS, PODE SER UTILIZADO EM QUALQUER SITUAÇÃO. IDEAL PARA LAVAGEM DE TALHERES, LOUÇAS, COPOS, PANEAS E LIMPEZA PESADA. GALÃO DE 5 LITROS. DILUIÇÃO: LIMPEZA DE PISOS E SUPERFÍCIES: ATÉ 1:30, TALHERES, LOUÇAS E COPOS: 1:10, PANEAS E LIMPEZA PESADA: ATÉ 1:3. COM REGISTRO NA ANVISA	TREVO	UND	600	26,67	16.002,00

29	DETERGENTE LIQUÍDO LAVA - LOUÇA COM PH NEUTRO CAIXA COM 24 UNIDADES DE 500 ML (MARCA DE REFERÊNCIA: YPÊ, IGUAL OU SUPERIOR)	DUVALE	CX	700	44,33	31.031,00
30	DISCO DE LIMPEZA PARA ENCERADEIRA, VERDE, 300MM, FIBRA SINTÉTICA, MEDIDA 35 CM	BETTANI	UND	100	30,37	3.037,00
31	DISCO DE LIMPEZA PARA ENCERADEIRA, VERDE, 300MM, FIBRA SINTÉTICA, MEDIDA 40 CM	BETTANI	UND	100	30,37	3.037,00
32	DISPENSER DE PAREDE PARA SABONETE LIQUIDO OU ALCOOL GEL. CAPACIDADE 800 ML.	GOEDERT	UND	200	61,16	12.232,00
33	DISPENSER EM ACRÍLICO PARA COPO DE ÁGUA 180 OU 200 ML ACOMPANHA KIT CONTENDO PARAFUSOS E BUCHAS. MEDIDAS: 48CM (ALTURA) X 11,5CM (LARGURA) X 10,7CM (PROFUNDIDADE). DIÂMETRO DA BOCA: 5CM	AURIMAR	UND	200	41,79	8.358,00
34	DISPENSER PARA PAPEL TOALHA DE 2 E 3 DOBRAS, CONFECCIONADO EM PLÁSTICO ABS, ALTA RESISTÊNCIA A IMPACTOS, ACOMPANHA BUCHAS E PARAFUSOS PARA FIXAÇÃO E CHAVE PARA ABERTURA. DIMENSÕES 30CM ALTURA, 26CM LARGURA, 12,3CM PROFUNDIDADE.	GOEDERT	UND	200	60,27	12.054,00
35	ESCOVA PARA LAVAR ROUPAS: ESCOVA OVAL MULTIUSO EM PP COM CERDAS NAILON ONDULADAS, DE 25MM DE ALTURA E DESENHO ANATÔMICO QUE ENCAIXA PERFEITAMENTE NA MÃO. IDEAL PARA LAVAR ROUPAS E USO GERAL DE LIMPEZA.	CONDOR	UND	400	3,25	1.300,00
36	ESCOVA PARA LAVAR VASO SANITÁRIO COM CABO DE PLÁSTICO RESISTENTE E FIOS DE NYLON, CERDAS FLEXÍVEIS. COM SUPORTE.	SANIBRISA	UND	400	6,86	2.744,00
37	ESPONJA DUPLA FACE (FIBRA E ESPUMA) FORMATO RETANGULAR CAIXA COM 60 UNIDADES	LIMPA BELA	CX	250	32,50	8.125,00
38	ESPONJA DE LÃ DE AÇO - EMBALAGEM COM 08 UNIDADES, PESO 60 GRAMAS, COMPONENTE: AÇO CARBONO.	LUSTRO	PCT	1000	2,01	2.010,00
39	FILME DE PVC ESTICAVÉL 28X15MT	BILLA	ROLO	800	4,65	3.720,00
40	FLANELA, MATERIAL ALGODÃO, COMPRIMENTO 58, LARGURA 38, MATERIAL 100% ALGODÃO, CARACTERÍSTICAS ADICIONAIS TIPO FLANELA, BORDAS LISA, APLICAÇÃO LIMPEZA GERAL. (AMARELA) PACOTE COM 12 UNIDADES.	DANTEX	PCT	300	36,33	10.899,00
41	GUARDANAPO DE PAPEL 22X20 PCT C/ 50	ELEGANCY	PCT	2000	4,44	8.880,00
42	HIPOCLORITO DE SÓDIO: AGE REMOVENDO OS ODORES DESAGRADÁVEIS PROVENIENTES DAS SUJIDADES E MICROORGANISMOS. COMPOSIÇÃO: HIPOCLORITO DE SÓDIO, AGENTES SEQUESTRANTES, AGENTES ALCALINIZANTES E VEÍCULO AQUOSO. DESINFETANTE/ALVEJANTE E GERMICIDA. DILUIÇÃO MÍNIMA: 1:10. GALÃO DE 5 LITROS, COM REGISTRO NA ANVISA.	START	UND	100	90,64	9.064,00
43	INSETICIDA AEROSSOL 300ML SEM CHEIRO CAIXA COM 12 UNIDADES.	PRO INSET	CX	400	133,40	53.360,00
44	LIMPA ALUMINIO LIQUIDO DESENGORDURANTE E DESINCRUSTANTE CAIXA COM 24 UNIDADES DE 500 ML	ECONOMICO	CX	450	54,17	24.376,50
45	LIMPA CERAMICA CAIXA COM 12 UNIDADES DE 1 LITRO	AZULIM	CX	200	100,50	20.100,00
46	LIMPA VIDROS COMPOSTO DE RECIPE DE PLÁSTICO DE 500 ML, BORRIFICADOR COM GATILHO E EXTENSOR DE 25 CM	ECONOMICO	UND	600	12,68	7.608,00
47	LIXEIRA COM PEDAL PARA BANHEIRO 30 LITROS, DIMENSÕES 47X40X33,5 CM (AXLXP) PLÁSTICO POLIPROPILENO DE ALTA RESISTÊNCIA. COR BRANCA.	PLASUTIL	UND	120	103,95	12.474,00
48	LIXEIRA DE PEDAL 100 LITROS PRODUZIDOS EM POLIPROPILENO DE ALTA RESISTÊNCIA. TAMPA COM SISTEMA ABERTURA/FECHAMENTO ATRAVÉS DE PEDAL. MEDINDO: 60 CM DE COMPRIMENTO, 61 CM DE LARGURA, 90 CM DE ALTURA. PEDAL E COLUNA (QUE SUSTENTA A TAMPA) SUBSTITUÍVEIS. COR BRANCA	LAR PLASTICOS	UND	120	352,33	42.279,60

49	LIXEIRA DE PEDAL 15 LITROS. PRODUZIDOS EM POLIPROPILENO DE ALTA RESISTÊNCIA. TAMPAS COM SISTEMA ABERTURA/FECHAMENTO ATRAVÉS DE PEDAL. MEDINDO: 27 CM DE COMPRIMENTO, 29 CM DE LARGURA, 35 CM DE ALTURA. PEDAL E COLUNA (QUE SUSTENTA A TAMPAS) SUBSTITUÍVEIS. COR BRANCA	PLASUTIL	UND	100	90,62	9.062,00
50	LIXEIRA MATERIAL PLÁSTICO POLIPROPILENO, ALTA RESISTÊNCIA, CAPACIDADE 100 LITROS, COM TAMPAS, FORMATO CILÍNDRICO.	LUMAR	UND	120	196,50	23.580,00
51	LIXEIRA TELADA REDONDA DE AÇO PARA ESCRITÓRIO CESTO DE LIXO PRETA	ORDENE	UND	100	44,81	4.481,00
52	LUSTRA MÓVEIS LIQUIDO, COR BRANCO, RECIPIENTE COM ALTA APLICAÇÃO: PRÓPRIO PARA PROPORCIONAR LIMPEZA E BRILHO SEM ENGORDURAR. EMBALAGEM DE 500ML. TER REGISTRO JUNTO A ANVISA	POLIFLOR	UND	200	43,51	8.702,00
53	LUVA DE BORRACHA, MATERIAL LÁTEX ANTIDERRAPANTE, CANO LONGO, TAMANHO P, M e G, CARACTERÍSTICAS ADICIONAIS SEM FORRO, COM FLOCOS DE ALGODÃO, USO LIMPEZA EM GERAL	DANNY	PAR	200	14,92	2.984,00
54	LUVAS AMARELA DE BORRACHA PARA LIMPEZA CANO CURTO TAMANHO G	NOBRE	PAR	600	7,29	4.374,00
55	LUVAS AMARELA DE BORRACHA PARA LIMPEZA CANO CURTO TAMANHO M	NOBRE	PAR	600	7,29	4.374,00
56	LUVAS AMARELA DE BORRACHA PARA LIMPEZA CANO CURTO TAMANHO P	NOBRE	PAR	600	7,29	4.374,00
57	LUVAS DE VINIL DE CARTÃO TAMANHO P E M TRANSPARENTE CAIXA COM 100 UNIDADES SEM TALCO	DESCARPACK	CX	370	29,50	10.915,00
58	PÁ PARA LIXO PLÁSTICA, C/ CABO LONGO E CORPO EM POLIPROPILENO RESISTENTE, DIMENSÕES APROXIMADAS DO CABO 90CM E DA PÁ 23 cm DE COMPRIMENTO X LARGURA 19 cm X ALTURA 09 CM.	PLASTIC	UND	363	11,80	4.283,40
59	PANÃO DE LIMPEZA 80CM X 90CM, COMPOSIÇÃO 85 % DE ALGODÃO E 15 % DE POLIÉSTER.	MD	UND	600	6,82	4.092,00
60	PANO DE COPA, NA COR BRANCA, DE ALGODÃO, MEDINDO APROXIMADAMENTE 51X74 CM.	MD	UND	300	7,60	2.280,00
61	PALITO DE DENTE FEITO EM MADEIRA CAIXAS COM 100 UNIDADES	GINA	CX	200	2,96	592,00
62	PAPEL ALUMÍNIO, MATERIAL ALUMÍNIO, COMPRIMENTO 30X4 ROLO	EMBAKEEP	UND	500	3,66	1.830,00
63	PAPEL FILME PVC, TRANSPARENTE MEDINDO 28X15	LUSA FILM	ROLO	400	8,52	3.408,00
64	PAPEL HIGIÊNICO 30 METROS, 100% CELULOSE VIRGEM, FOLHA DUPLA, PICOTADO, BRANCO, EXTRAMACIO DE PRIMEIRA QUALIDADE, FARDO COM 64 ROLOS.	FOFEX	FD	600	48,00	28.800,00
65	PAPEL TOALHA BOBINA - FARDO DE 12X2 ROLOS	ENXUTTA	FD	300	52,95	15.885,00
66	PEDRA SANITÁRIA PERFUMADA COM REDE PROTETORA E GANCHO EMBALAGEM COM UMA UNIDADE CADA	START	UND	2670	1,95	5.206,50
67	POTE DESCARTÁVEL TRANSPARENTE COM TAMPAS 200 ML, PACOTE CONTENDO 24 UND	PRA FESTA	PCT	700	24,50	17.150,00
68	PRATO PLÁSTICO DESCARTÁVEL RASO 21CM PCT C/ 10 UND	FONPLAST	PCT	1000	4,24	4.240,00
69	PREDENDOR DE MADEIRA PARA ROUPAS MODELO SIMPLES, MEDIDAS 7,5CM, EMBALAGEM COM 12 UNIDADES.	PLASTIC	PCT	70	11,12	778,40
70	RASTELO PLÁSTICO GRANDE COM 20 DENTES P/ JARDIM + CABO DE MADEIRA	PLASTICO	UND	220	29,66	6.525,20
71	RODO PLÁSTICO COM CABO DE MADEIRA DUPLO 60 CM	LIMPA MANIA	UND	600	18,33	10.998,00
72	RODO PLÁSTICO COM CABO DE MADEIRA DUPLO 40 CM	LIMPA MANIA	UND	600	10,53	6.318,00

73	SABÃO BARRA, CAIXA COM 50 UNIDADES, COMPOSIÇÃO BÁSICA ÁGUA, PIGMENTO, COADJUVANTE, EMOLIENTE, SEQUESTRAN, PESO DA UNIDADE 5.200G, FORMATO RETANGULAR.	ECONOMICO	CX	400	126,25	50.500,00
74	SABÃO EM PÓ, APLICAÇÃO LAVAR ROUPAS, COMPOSIÇÃO: TENSOATIVO ANIÔNICO, TAMPONANTES, COADJUVANTES, SINERGISTA, CORANTES, ENZIMAS, BRANQUEADOR ÓPTICO, ESSÊNCIA, ÁGUA, ALVEJANTE E CARGA, EMBALAGEM DE 500 GRAMAS	DUVALE	UND	5600	2,95	16.520,00
75	SABONETE AM BARRA , EMBALAGEM DE 90 GRAMAS PACOTE COM 12 UNIDADES.	SIENE	PCT	500	20,73	10.365,00
76	SABONETE LIQUIDO CREMOSO ANTI- SÉPTICO INDICADO PARA A HIGIENIZAÇÃO DAS MÃOS EM GERAL, COZINHAS. AÇÃO ANTI-SÉPTICA CONTRA STAPHYLOCOCCUS AUREUS E SALMONELLA CHLOERASUIS. ESPUMA SUAVE, EVITE O RESSECAMENTO DAS MÃOS, ODOR AUSENTE PH; NEUTRO, PRONTO PARA USO, LIQUIDO CREMOSO, COM 5 LT COM REGISTRO NO MS E FICHA DE SEGURANÇA/TECNICA, LAUDO MICROBIOLÓGICO REGISTRO NA ANVISA	DEOLINE	UND	200	40,48	8.096,00
77	SACO DE LIXO PRETO 100 LITROS FARDO COM 25X5	MAX	FD	1200	53,00	63.600,00
78	SACO DE LIXO PRETO 60 LITROS, FARDO COM 100 UNIDADES	PLASFIL	FD	1200	31,17	37.404,00
79	SACO DE LIXO PRETO 40 LITROS, FARDO COM 100 UNIDADES	PLASFIL	FD	1200	21,67	26.004,00
80	SACO DE LIXO PRETO 20 LITROS, FARDO COM 100 UNIDADES.	PLASFIL	FD	1200	16,40	19.680,00
81	SAPONÁCEO, COMPOSIÇÃO TENSOATIVOS ANIÔNICO E UM-ANIONICO, ESPESSANTE, APLICAÇÃO LIMPEZA PISOS, PAREDES E LOUÇAS, CARACTERÍSTICAS ADICIONAIS COMPONENTE ATIVO BIODEGRADAVEL LINEAR ALQUIBENZENO, ASPECTO FÍSICO CREMOSO, EMBALADO EM FRASCO DE 300 ML.	AUDAX	UND	400	9,13	3.652,00
82	SODA CAUSTICA CONCENTRAÇÃO 98-99% PESO LIQUIDO 1KG	SOL	UND	500	31,83	15.915,00
83	TAPETE DE PORTA TIPO CAPACHO BEM- VINDO CONFECCIONADO EM 100% PVC COM BASE SECUNDÁRIA ANTIDERRAPANTE. COR CINZA E PRETO COM A PALAVRA "BEM VINDO" NO CENTRO TAMANHO 40 X 60 CM.	VMP	UND	300	18,69	5.607,00
84	TOALHA DE ROSTO 100% ALGODÃO 45X70	COPALIMPA	UND	400	17,52	7.008,00
85	TOUCA DESCARTAVEL 100% POLIPROPILENO ATÓXICO E ELÁSTICO CAIXA COM 25 UNIDADES	MARILU	CX	340	13,73	4.668,20
86	VASSOURA DE NYLON 30 CM COM CABO DE MADEIRA PLASTIFICADO CAIXA COM 12 UNIDADES	CONDOR	CX	300	81,24	24.372,00
87	VASSOURA DE PALHA TRADICIONAL SEM CABO FARDO COM 50 UNIDADES	OUTROS	FD	250	76,67	19.167,50
TOTAL						1.546.989,50

a) Prazo de validade da proposta: 60 (sessenta) dias, contados a partir da data de sua abertura.

b) Valor total da proposta R\$: Um Milhão Quinhentos e Quarenta e Seis Mil Novecentos e Oitenta e Nove Reais e Cinquenta Centavos).

c) Responsável pela assinatura do contrato: RAIMUNDA DOS SANTOS COSTA

RG: 016230092001-8

CPF: 996873643-00

Endereço: AVENIDA DOS SABIAS LARANJAEIRAS 1001 SANTA INES

d) Dados bancários para pagamento:

Banco: BANCO DO BRASIL

Agência: 4322-2

Conta: 21074-9

CARTA DE APRESENTAÇÃO DA PROPOSTA

PREFEITURA MUNICIPAL DE BURITIRANA-MA
COMISSÃO PERMANENTE DE LICITAÇÃO
PREGÃO PRESENCIAL Nº 001/2023 - CPL
DATA: 01/02/2023

Senhor Pregoeiro e Equipe de Apoio,
Encaminhamos ao Senhor Pregoeiro e Equipe de Apoio nossa proposta em anexo, referente à licitação em epígrafe, objetivando o fornecimento de MATERIAL DE LIMPEZA

O preço total do lote é **R\$ 1.546,989,50 (HUM MILHÃO QUINHENTOS E QUARENTA E SEIS MIL NOVECENTOS E OITENTA E NOVE REAIS E CINQUENTA CENTAVOS)**, para os itens dos lotes citados no termo de referência, composta e irreeajustáveis de acordo com exigências do Edital.

Proposta de preços com quantitativo, valores unitários e totais: anexo a esta.

Prazo de entrega: Imediato, até 02 dias, após a assinatura do contrato juntamente com o recebimento da ordem de fornecimento.

Prazo de validade da Proposta: 60 (sessenta) dias a partir da abertura da proposta.

Forma de Entrega: No almoxarifado das Secretarias Municipais que compõe o processo, todos estabelecidos na sede do Município, conforme solicitações, acompanhada das respectivas notas fiscais, conforme solicitações das mesmas.

Informamos, desde já, que, caso nos seja adjudicado o objeto da licitação, os pagamentos deverão ser creditados à conta bancária descrita, AG: 0001 / CC 1573777-9 - COD BANCO 403 - BANCO CORA (BANCO DIGITAL) EM NOME DE R. C. LIMA CRUZ COMÉRCIO

Atenciosamente,

SPEED COMERCIO E FABRICAÇÃO



PREFEITURA MUNICIPAL DE BURITIRANA - MA

COMISSÃO PERMANENTE DE LICITAÇÃO

PREGÃO PRESENCIAL Nº 01/2023 - CPL

DATA: 01/02/2023 -- às 8h

À R. C. L. CRUZ COMÉRCIO, com sede na cidade de Imperatriz-MA, Na rua Sousa Lima, 237 - Centro. CNPJ: 08.924.526/0001-70 e Insc. Est. 123.123.57-7 propõe à PREFEITURA MUNICIPAL DE BURITIRANA-MA através desta atender a demanda operacional da PREFEITURA, os preços abaixo discriminados para fornecimento de MATERIAL LIMPEZA;

	DESCRIÇÃO	MARCA	UND	QTD	V. UNT.	V. TOTAL
1	ÁGUA SANITÁRIA 10%: ALVEJANTE, DESINFETANTE, GERMICIDA. COMPOSIÇÃO: PRINCÍPIO ATIVO: HIPOCLORITO DE SÓDIO. DILUIÇÃO MÍNIMA: 1:10. CAIXA COM 12 UNIDADES DE 1 LITRO, COM REGISTRO NA ANVISA.	FC	CX	1800	R\$ 26,99	R\$ 48.582,00
2	APRESENTAÇÃO LIQUIDO, SEM FRAGANCIA OU CHEIRO, PRAZO DE VALIDADE MÍNIMA DE 06 (SEIS) MESES, CONTADOS DA DATA DE ENTREGA, EMBALAGEM DE 1 LITRO	FC	UND	2500	R\$ 9,18	R\$ 22.950,00
3	ALCOOL GEL A 70%. FRASCO DE 400-500 GR COM VÁLVULA BICO DE PATO	ASSEPTGEL	UND	2500	R\$ 11,53	R\$ 28.825,00
4	ÁLCOOL GEL A 70°, O PRODUTO DEVE PROMOVER A DESINFECÇÃO DE SUPERFÍCIES FIXAS EM GERAL. DEVE POSSUIR COMPROVADA AÇÃO BACTERICIDA. ODOR CARACTERÍSTICO PRINCÍPIO ATIVO: ALCOOL ETÍLICO E AGUA, APRESENTAÇÃO: UNIDADES DE 5 LITROS. DILUIÇÃO ACEITÁVEL, PRONTO PARA O USO, ASPECTO LIQUIDO INCOLOR. COM REGISTRO NO MS E FICHA DE SEGURANÇA/TECNICA.	ASSEPTGEL	UND	500	R\$ 66,33	R\$ 33.165,00
5	AMACIANTE BACTERIOSTÁTICO: ELEVADO PODER DE AMACIAMENTO E LUBRIFICAÇÃO DOS ARTIGOS TÊXTEIS; APRESENTA EXTRAORDINÁRIO EFEITO SINÉRGICO ENTRE OS DIVERSOS AGENTES ATIVOS DE SUA FORMULAÇÃO; COMPOSIÇÃO: ASSOCIAÇÃO DE TENSOATIVOS CATIONICOS, HIDRÓTOPOS, CORANTES, ESSÊNCIAS, CONSERVANTES E VEICULO AQUOSO. TENSOATIVOS BIODEGRADÁVEIS. APRESENTAÇÃO: EMBALAGEM: GALÃO DE 5 LITROS. DILUIÇÃO: 4 A 6 GRAMAS POR KG DE ROUPA SECA. COM REGISTRO NA ANVISA	YPE	UND	600	R\$ 27,67	R\$ 16.602,00
6	AROMATIZANTE DE AR, PARA AMBIENTES EM FORMA DE AEROSOL, INGREDIENTES ATIVO, BENZOATO DE SÓDIO, FRAGANCIA E PROPELENTES, ATIVO ÁLCOOL ETÍLICO 96° GL: 41,68%, FLORES DO CAMPO ENTRE OUTRAS. 360 ML FRAGÂNCIA AGRADÁVEL: LAVANDA, FLORES DO CAMPO ENTRE OUTRAS. CAIXA COM 12 UNIDADES.	BOM AR	CX	500	R\$ 121,13	R\$ 60.565,00
7	AVENTAL REFORÇADO E IMPERMEÁVEL EM NAPA 48X72 COM FRENTE ÚNICA E LAÇOS PARA AMARRAR ATRÁS		UND	1000	R\$ 6,23	R\$ 6.230,00
8	BACIA DE PLASTICO RESISTENTE SEM TAMPA 20 LITROS CANELADA MEDIA	LUMAR	UND	400	R\$ 34,83	R\$ 13.932,00

9	BACIA DE PLASTICO RESISTENTE SEM TAMPA 100 LITROS CANELADA MEDIA	ARQPLAST	UND	400	R\$ 142,14	R\$ 56.856,00
10	MOP ROTATÓRIO COM BALDE PLASTICO CAPACIDADE 13 LTS ROTAÇÃO 360°	NOBRE BALDES	UND	100	R\$ 183,83	R\$ 18.383,00
11	BALDE, MATERIAL PLASTICO, CAPACIDADE 10 LT, PRÓPRIO PARALIMPEZA COM ALÇAS EM METAL, MATERIAL DURAVEL.	ARQPLAST	UND	300	R\$ 13,45	R\$ 4.035,00
12	BALDE, MATERIAL PLASTICO, CAPACIDADE 20LT, PRÓPRIO PARA LIMPEZA COM ALÇAS EM METAL, MATERIAL DURAVEL.	ARQPLAST	UND	300	R\$ 27,45	R\$ 8.235,00
13	BORRIFICADOR PUVERIZADOR DE PLÁSTICO COM CAPACIDADE DE 500ML PARA UTILIZAR COM LÍQUIDOS A SEREM BORRIFADOS PRINCIPALMENTE NA LIMPEZA DE SUPERFICIES, EQUIPAMENTOS PEQUENOS E MÃOS, COMO ÁLCOOL 70, COR BRANCA, RECARREGAVEL.	PLASUTIL	UND	600	R\$ 14,31	R\$ 8.586,00
14	BOTA DE BORRACHA CANO LONGO COR BRANCA TAM(36 AO 44)	Vulcabras	PAR	600	R\$ 100,33	R\$ 60.198,00
15	CARRINHO DE LIMPEZA: CARRO FUNCIONAL COM ARMAÇÃO EM PLÁSTICO ROBUSTO E DOIS BALDES DE 18 LITROS EM PLÁSTICO. COMPRIMENTO 700X400MM	Bralimpia	UND	80	R\$ 890,17	R\$ 71.213,60
16	CERA MISTA AUTOBRILHANTE COM UM AGRADÁVEL PERFUME FLORAL, PRONTA PARA O USO EM PISOS LAVÁVEIS. FORMA UMA PELÍCULA EXCLUSIVA QUE PROTEGE E DÁ BRILHO UNIFORME A CADA APLICAÇÃO. COMPOSIÇÃO: ATIVOS, TENSOATIVO NÃO IÔNICO (NONILFENOL ETOXILADO), RESINA FUMÁRICA, AGENTE NIVELADOR, ADJUVANTES, PLASTIFICANTE, CONSERVANTE, ESSÊNCIA, VEÍCULO. APRESENTAÇÃO: EMBALAGEM DE 5 LITROS. DILUIÇÃO: 1:500.COM REGISTRO NA ANVISA. (VERMELHA E INCOLOR)	START	UND	200	R\$ 142,67	R\$ 28.534,00
17	CESTO TELADO DE PLASTICO REDONDO, DIAMETRO 31CM, ALTURA 43 CM COM 30 LITROS COM TAMPA	PLASUTIL	UND	300	R\$ 44,51	R\$ 13.353,00
18	CESTO DE LIXO TELADO PLASTICO SEM TAMPA 9 LITROS RESISTENTE E DURÁVEL.	PLASUTIL	UND	400	R\$ 5,96	R\$ 2.384,00
19	CESTO P/ LIXO FECHADO GRANDE CAPACIDADE PARA 100 LITROS COM TAMPA	PLASUTIL	UND	300	R\$ 197,83	R\$ 59.349,00
20	COPO DESCARTAVEL EM POLIPROPILENO BRANCO P/ AGUA 180 ML CAIXA COM 25 PACOTES CONTENDO 100 UNIDADES	Coposul	CX	400	R\$ 147,87	R\$ 59.148,00
21	COPO DESCARTAVEL EM POLIPROPILENO BRANCO P/ CAFÉ 50 ML CAIXA CONTENDO 50 PACOTES COM 100 UNIDADES	Coposul	CX	400	R\$ 152,25	R\$ 60.900,00

Handwritten signatures and initials in blue ink.

22	DESENCROSTANTE: DETERGENTE REMOVEDOR PARA PISOS LAVÁVEIS: AGE, FRAGMENTANDO E EMULSIONANDO SUJIDADES, CERAS SINTÉTICAS E NATURAIS AGREGADAS AO PISO. COMPOSIÇÃO: ASSOCIAÇÃO DE TENSOATIVOS NÃO IÔNICOS, AGENTES ALCALINIZANTES, AGENTES, SEQUESTRANTES, AGENTES QUELANTES, SOLUBILIZANTES, CONSERVANTES, CORANTES, ESSÊNCIA E VEÍCULO AQUOSO. DILUIÇÃO 1:4 ATÉ 1:25 LITROS DE ÁGUA, DEPENDENDO DO NÍVEL DE SUJIDADE IMPREGNADA, TIPO E TEMPO DA CERA AGREGADA. GALÃO DE 5 LITROS.COM REGISTRO NA ANVISA.	RUSTIC	UND	100	R\$ 89,58	R\$ 8.958,00
23	DESENGRAXANTE - DETERGENTE AUTOMOTIVO, COMPOSIÇÃO - TENSOATIVOS ANIÔNICOS, HIDRÓXIDO DE SÓDIO, ESPESANTES, CORANTES E AGUA. COMPONENTE ATIVO: LINEAR ALQUIL BENZENO SULFANATO DE SÓDIO. EMBALAGEM DE PLÁSTICO, COM 2 LT	START	UND	100	R\$ 36,34	R\$ 3.634,00
24	DESENTUPIDOR SANITÁRIO GRANDE, CONFECCIONADO EM BORRACHA NATURAL E CABO LONGO EM POLIPROPILENO COM PONTEIRA PARA PENDURAR. DIMENSÕES APROXIMADAS 14,5 CM X 53 CM X 14,5.	MENDONÇA	UND	100	R\$ 24,35	R\$ 2.435,00
25	DESINCROSTANTE ÁCIDO AUTOMOTIVO - COMPOSIÇÃO - TENSOATIVOS ANIÔNICOS, COADJUVANTE, CORANTES VEÍCULO AQUOSO. COMPONENTE ATIVO: LINEAR ALQUILBENZENO SULFANATO DE SÓDIO. EMBALAGEM DE PLÁSTICO, COM 25 LTS.	RUSTIC	UND	80	R\$ 57,12	R\$ 4.569,60
26	DESINFETANTE LÍQUIDO, PERFUMADO COMPONENTES ATIVOS, SEQUESTRANTE, ESTABILIZANTE, CONSERVANTE, CORANTE, PERFUME, AROMA VARIADOS . APLICAÇÃO EM BANHEIROS, VASOS, BANCADAS, PAREDES, PIAS. CAIXA COM 12 UNIDADES DE 1 LITRO.	IDEAL	CX	900	R\$ 44,37	R\$ 39.933,00
27	DESINFETANTE: AMPLO EXPECTRO DE AÇÃO MICROBICIDA E EXTRAORDINÁRIO EFEITO RESIDUAL SOBRE AS SUPERFÍCIES. AGE DE MODO EFETIVO, REMOVENDO TOTALMENTE OS DIVERSOS TIPOS DE SUJIDADES E MANCHAS. APRESENTAÇÃO: EMBALAGEM PLÁSTICA DE POLIETILENO, CONTENDO 5 LITROS. DILUIÇÃO: 1:40. COM REGISTRO NA ANVISA	YAN	UND	600	R\$ 24,92	R\$ 14.952,00
28	DETERGENTE PRONTO USO: DETERGENTE DE USO GERAL, SEM ESSÊNCIA E BIODEGRADÁVEL. NEUTRO, NÃO ATACA AS MÃOS, PODE SER UTILIZADO EM QUALQUER SITUAÇÃO. IDEAL PARA LAVAGEM DE TALHERES, LOUÇAS, COPOS, PANEAS E LIMPEZA PESADA. GALÃO DE 5 LITROS. DILUIÇÃO: LIMPEZA DE PISOS E SUPERFÍCIES: ATÉ 1:30, TALHERES, LOUÇAS E COPOS: 1:10, PANEAS E LIMPEZA PESADA: ATÉ 1:3. COM REGISTRO NA ANVISA.	VALENCIA	UND	600	R\$ 26,67	R\$ 16.002,00
29	DETERGENTE LIQUÍDO LAVA - LOUÇA COM PH NEUTRO CAIXA COM 24 UNIDADES DE 500 ML (MARCA DE REFERÊNCIA: YPÊ, IGUAL OU SUPERIOR)	ESFRELUX	CX	700	R\$ 44,33	R\$ 31.031,00
30	DISCO DE LIMPEZA PARA ENCERADEIRA, VERDE, 300MM, FIBRA SINTETICA, MEDIDA 35 CM	Norton	UND	100	R\$ 30,37	R\$ 3.037,00

31	DISCO DE LIMPEZA PARA ENCERADEIRA, VERDE, 300MM, FIBRA SINTETICA, MEDIDA 40 CM	Norton	UND	100	R\$ 30,37	R\$ 3.037,00
32	DISPENSER DE PAREDE PARA SABONETE LIQUIDO OU ALCOOL GEL. CAPACIDADE 800 ML.	Premisse	UND	200	R\$ 61,16	R\$ 12.232,00
33	DISPENSER EM ACRÍLICO PARA COPO DE ÁGUA 180 OU 200 ML ACOMPANHA KIT CONTENDO PARAFUSOS E BUCHAS.MEDIDAS: 48CM (ALTURA) X 11,5CM (LARGURA) X 10,7CM (PROFUNDIDADE).DIÂMETRO DA BOCA: 5CM	Premisse	UND	200	R\$ 41,79	R\$ 8.358,00
34	DISPENSER PARA PAPEL TOALHA DE 2 E 3 DOBRAS, CONFECCIONADO EM PLÁSTICO ABS, ALTA RESISTÊNCIA A IMPACTOS, ACOMPANHA BUCHAS E PARAFUSOS PARA FIXAÇÃO E CHAVE PARA ABERTURA. DIMENSÕES 30CM ALTURA, 26CM LARGURA: 12,3CM PROFUNDIDADE.	NOBRE	UND	200	R\$ 60,27	R\$ 12.054,00
35	ESCOVA PARA LAVAR ROUPAS: ESCOVA OVAL MULTIUSO EM PP COM CERDAS NAILON ONDULADAS, DE 25MM DE ALTURA E DESENHO ANATÔMICO QUE ENCAIXA PERFEITAMENTE NA MÃO. IDEAL PARA LAVAR ROUPAS E USO GERAL DE LIMPEZA.	BRUBALAR	UND	400	R\$ 3,25	R\$ 1.300,00
36	ESCOVA PARA LAVAR VASO SANITARIO COM CABO DE PLÁSTICO RESISTENTE E FIOS CERDAS DE NYLON FLEXÍVEIS. COM SUPORTE.	BRUBALAR	UND	400	R\$ 6,86	R\$ 2.744,00
37	ESPONJA DUPLA FACE (FIBRA E ESPUMA) FORMATO RETANGULAR CAIXA COM 60 UNIDADES	BETANIN	CX	250	R\$ 32,50	R\$ 8.125,00
38	ESPONJA DE LÃ DE AÇO – EMBALAGEM COM 08 UNIDADES, PESO 60 GRAMAS, COMPONENTE: AÇO CARBONO.	BRILLO	PCT	1000	R\$ 2,01	R\$ 2.010,00
39	FILME DE PVC ESTICAVÉL 28X15MT	G-UTIL	ROLO	800	R\$ 4,65	R\$ 3.720,00
40	FLANELA, MATERIAL ALGODÃO, COMPRIMENTO 58, LARGURA 38, MATERIAL 100% ALGODÃO, CARACTERÍSTICAS ADICIONAIS TIPO FLANELA, BORDAS LISA, APLICAÇÃO LIMPEZA GERAL.(AMARELA) PACOTE COM 12 UNIDAES.	JM	PCT	300	R\$ 36,33	R\$ 10.899,00
41	GUARDANAPO DE PAPEL 22X20 PCT C/ 50	Kitchen	PCT	2000	R\$ 4,44	R\$ 8.880,00
42	HIPOCLORITO DE SÓDIO: AGE REMOVENDO OS ODORES DESAGRADÁVEIS PROVENIENTES DAS SUJIDADES E MICROORGANISMOS. COMPOSIÇÃO: HIPOCLORITO DE SÓDIO, AGENTES SEQUESTRANTES, AGENTES ALCALINIZANTES E VEÍCULO AQUOSO. DESINFETANTE/ALVEJANTE E GERMICIDA. DILUIÇÃO MÍNIMA: 1:10. GALÃO DE 5 LITROS, COM REGISTRO NA ANVISA.	PROLINK	UND	100	R\$ 90,64	R\$ 9.064,00
43	INSETICIDA AEROSSOL 300ML SEM CHEIRO CAIXA COM 12 UNIDADES.	SBP	CX	400	R\$ 133,40	R\$ 53.360,00
44	LIMPA ALUMINIO LIQUIDO DESENGORDURANTE E DESINCRUSTANTE CAIXA COM 24 UNIDADES DE 500 ML	ALUMIL	CX	450	R\$ 54,17	R\$ 24.376,50
45	LIMPA CERAMICA CAIXA COM 12 UNIDADES DE 1 LITRO	ZUPP	CX	200	R\$ 100,50	R\$ 20.100,00
46	LIMPA VIDROS COMPOSTO DE RECIPE DE PLÁSTICO DE 500 ML, BORRIFICADOR COM GATILHO E EXTENSOR DE 25 CM	LAVANDEX	UND	600	R\$ 12,68	R\$ 7.608,00

47	LIXEIRA COM PEDAL PARA BANHEIRO 30 LITROS, DIMENSÕES 47X40X33,5 CM (AXLXP) PLÁSTICO POLIPROPILENO DE ALTA RESISTÊNCIA. COR BRANCA.	PLASUTIL	UND	120	R\$ 103,95	R\$ 12.474,00
48	LIXEIRA DE PEDAL 100 LITROS PRODUZIDOS EM POLIPROPILENO DE ALTA RESISTÊNCIA. TAMPA COM SISTEMA ABERTURA/FECHAMENTO ATRAVÉS DE PEDAL. MEDINDO: 60 CM DE COMPRIMENTO, 61 CM DE LARGURA, 90 CM DE ALTURA. PEDAL E COLUNA (QUE SUSTENTA A TAMPA) SUBSTITUÍVEIS. COR BRANCA	PLASUTIL	UND	120	R\$ 352,33	R\$ 42.279,60
49	LIXEIRA DE PEDAL 15 LITROS. PRODUZIDOS EM POLIPROPILENO DE ALTA RESISTÊNCIA. TAMPA COM SISTEMA ABERTURA/FECHAMENTO ATRAVÉS DE PEDAL. MEDINDO: 27 CM DE COMPRIMENTO, 29 CM DE LARGURA, 35 CM DE ALTURA. PEDAL E COLUNA (QUE SUSTENTA A TAMPA) SUBSTITUÍVEIS. COR BRANCA	JAGUAR	UND	100	R\$ 90,62	R\$ 9.062,00
50	LIXEIRA MATERIAL PLASTICO POLIPROPILENO, ALTA RESISTENCIA, CAPACIDADE 100 LITROS, COM TAMPA, FORMATO CILINDRICO.	ARQPLAST	UND	120	R\$ 196,50	R\$ 23.580,00
51	LIXEIRA TELADA REDONDA DE ESCRITÓRIO AÇO PARA CESTO DE LIXO PRETA	ARQPLAST	UND	100	R\$ 44,81	R\$ 4.481,00
52	LUSTRA MÓVEIS LIQUIDO, COR BRANCO, RECIPIENTE COM ALTA APLICAÇÃO; PRÓPRIO PARA PROPORCIONAR LIMPEZA E BRILHO SEM ENGORDURAR. EMBALAGEM DE 500ML. TER REGISTRO JUNTO ANVISA	BRILHO TOTAL	UND	200	R\$ 43,51	R\$ 8.702,00
53	LUVA DE BORRACHA, MATERIAL LÁTEX ANTIDERRAPANTE, CANO LONGO, TAMANHO P, M e G, CARACTERISTICAS ADICIONAIS SEM FORRO, COM FLOCOS DE ALGODÃO, USO LIMPEZA EM GERAL	Super Safety	PAR	200	R\$ 14,92	R\$ 2.984,00
54	LUVAS AMARELA DE BORRACHA PARA LIMPEZA CANO CURTO TAMANHO G	Super Safety	PAR	600	R\$ 7,29	R\$ 4.374,00
55	LUVAS AMARELA DE BORRACHA PARA LIMPEZA CANO CURTO TAMANHO M	Super Safety	PAR	600	R\$ 7,29	R\$ 4.374,00
56	LUVAS AMARELA DE BORRACHA PARA LIMPEZA CANO CURTO TAMANHO P	Super Safety	PAR	600	R\$ 7,29	R\$ 4.374,00
57	LUVAS DE VINIL DE CARTÃO TAMANHO P E M TRANSPARENTE CAIXA COM 100 UNIDADES SEM TALCO	Super Safety	CX	370	R\$ 29,50	R\$ 10.915,00
58	PÁ PARA LIXO PLÁSTICA, C/ CABO LONGO E CORPO EM POLIPROPILENO RESISTENTE, DIMENSÕES APROXIMADAS DO CABO 90CM E DA PÁ 23 cm DE COMPRIMENTO X LARGURA 19 cm X ALTURA 09 CM.	CONDOR	UND	363	R\$ 11,80	R\$ 4.283,40
59	PANÃO DE LIMPEZA 80CM X 90CM, COMPOSIÇÃO 85 % DE ALGODÃO E 15 % DE POLIÉSTER.	SUPERFLEX	UND	600	R\$ 6,82	R\$ 4.092,00
60	PANO DE COPA, NA COR BRANCA, DE ALGODÃO, MEDINDO APROXIMADAMENTE 51X74 CM.	LILI LAR	UND	300	R\$ 7,60	R\$ 2.280,00
61	PALITO DE DENTE FEITO EM MADEIRA CAIXAS COM 100 UNID.	PARANA	CX	200	R\$ 2,96	R\$ 592,00

62	PAPÉL ALUMÍNIO, MATERIAL ALUMÍNIO, COMPRIMENTO 30X4 RL	REAL	UND	500	R\$ 3,66	R\$ 1.830,00
63	PAPÉL FILME PVC, TRANSPARENTE MEDINDO 28X15	TECFILM	RL	400	R\$ 8,52	R\$ 3.408,00
64	PAPÉL HIGIÊNICO 30 METROS, 100% CELULOSE VIRGEM, FOLHA DUPLA, PICOTADO, BRANCO, EXTRAMACIO DE PRIMEIRA QUALIDADE, FARDO COM 64 ROLOS.	DELICATE	FD	600	R\$ 48,00	R\$ 28.800,00
65	PAPEPL TOALHA BOBINA - FARDO DE 12X2 ROLOS	Europaper	FD	300	R\$ 52,95	R\$ 15.885,00
66	PEDRA SANITARIA PERFUMADA COM REDE PROTETORA E GANCHO EMBALAGEM COM UMA UNIDADE CADA	AZULIM	UND	2670	R\$ 1,95	R\$ 5.206,50
67	POTE DESCARTÁVEL TRANSPARENTE COM TAMPÁ 200 ML, PACOTE CONTENDO 24 UND	TOTALPLAS T	PCT	700	R\$ 24,50	R\$ 17.150,00
68	PRATO PLÁSTICO DESCARTÁVEL RASO 21CM PCT C/ 10 UND	COPOLAS T	PCT	1000	R\$ 4,24	R\$ 4.240,00
69	PREDENDOR DE MADEIRA PARA ROUPAS MODELO SIMPLES, MEDIDAS 7,5CM , EMBALAGEM COM 12 UNIDADES.	NATURAL	PCT	70	R\$ 11,12	R\$ 778,40
70	RASTELO PLÁSTICO GRANDE COM 20 DENTES P/JARDIM + CABO DE MADEIRA	THOMPSON	UND	220	R\$ 29,66	R\$ 6.525,20
71	RODO PLASTICO COM CABO DE MADEIRA DUPLO 60 CM	CONDOR	UND	600	R\$ 18,33	R\$ 10.998,00
72	RODO PLASTICO COM CABO DE MADEIRA DUPLO 40 CM	CONDR	UND	600	R\$ 10,53	R\$ 6.318,00
73	SABÃO BARRA, CAIXA COM 50 UNIDADES, COMPOSIÇÃO BÁSICA ÁGUA, PIGMENTO, COADJUVANTE, EMOLIENTE, SEQUESTRAN, PESO DA UNIDADE 5.200G, FORMATO RETANGULAR.	YPE	CX	400	R\$ 126,25	R\$ 50.500,00
74	SABÃO EM PÓ, APLICAÇÃO LAVAR ROUPAS, COMPOSIÇÃO: TENSOATIVO ANIÔNICO, TAMPONANTES, COADJUVANTES, SINERGISTA, CORANTES, ENZIMAS, BRANQUEADOR ÓPTICO, ESSÊNCIA, ÁGUA, ALVEJANTE E CARGA, EMBALAGEM DE 500 G	YPE	UND	5600	R\$ 2,95	R\$ 16.520,00
75	SABONETE AM BARRA , EMBALAGEM DE 90 GRAMAS PACOTE COM 12 UNIDADES.	PALMOLIV E	PCT	500	R\$ 20,73	R\$ 10.365,00
76	SABONETE LIQUIDO CREMOSO ANTI- SÉPTICO INDICADO PARA A HIGIENIZAÇÃO DAS MÃOS EM GERAL, COZINHAS. AÇÃO ANTI-SÉPTICA CONTRA STAPHYLOCOCCUS AUREUS E SALMONELLA CHLOERASUIS. ESPUMA SUAVE, EVITE O RESSECAMENTO DAS MÃOS, ODOR AUSENTE PH; NEUTRO, PRONTO PARA USO, LIQUIDO CREMOSO, COM 5 LT COM REGISTRO NO MS E FICHA DE SEGURANÇA/TECNICA, LAUDO MICROBIOLÓGICO REGISTRO NA ANVISA	PALMOLIV E	UND	200	R\$ 40,48	R\$ 8.096,00
77	SACO DE LIXO PRETO 100 LITROS FARDO COM 25X5	CARTOPLA ST	FD	1200	R\$ 53,00	R\$ 63.600,00
78	SACO DE LIXO PRETO 60 LITROS, FARDO COM 100 UNIDADES	CARTOPLA ST	FD	1200	R\$ 31,17	R\$ 37.404,00
79	SACO DE LIXO PRETO 40 LITROS, FARDO COM 100 UNIDADES	CARTOPLA ST	FD	1200	R\$ 21,67	R\$ 26.004,00
80	SACO DE LIXO PRETO 20 LITROS, FARDO COM 100 UNIDADES.	CARTOPLA ST	FD	1200	R\$ 16,40	R\$ 19.680,00

81	COMPOSIÇÃO TENSOATIVOS ANIONICO E UM-ANIONICO, ESPESSANTE, APLICAÇÃO LIMPEZA PISOS, PAREDES E LOUÇAS, CARACTERÍSTICAS ADICIONAIS COMPONENTE ATIVO BIODEGRADAVEL LINEAR ALQUIBENZENO, ASPECTO FÍSICO CREMOSO, EMBALADO EM FRASCO DE 300 ML.	IMPACTO	UND	400	R\$ 9,13	R\$ 3.652,00
82	SODA CAUSTICA CONCENTRAÇÃO 96-99% PESO LIQUIDO 1KG	LIPON	UND	500	R\$ 31,83	R\$ 15.915,00
83	TAPETE DE PORTA TIPO CAPACHO BEM- VINDO CONFECCIONADO EM 100% PVC COM BASE SECUNDÁRIA ANTIDERRAPANTE. COR CINZA E PRETO COM A PALAVRA "BEM VINDO" NO CENTRO TAMANHO 40 X 60 CM.	TAPETES ALADIN	UND	300	R\$ 18,69	R\$ 5.607,00
84	TOALHA DE ROSTO 100% ALGODÃO 45X70	SANTISTA	UND	400	R\$ 17,52	R\$ 7.008,00
85	TOUCA DESCARTAVEL 100% POLIPROPILENO ATÓXICO E ELÁSTICO CAIXA COM 25 UNIDADES	MEDIX	CX	340	R\$ 13,73	R\$ 4.668,20
86	VASSOURA DE NYLON 30 CM COM CABO DE MADEIRA PLASTIFICADO CAIXA COM 12 UNIDADES	CONDOR	CX	300	R\$ 81,24	R\$ 24.372,00
87	VASSOURA DE PALHA TRADICIONAL SEM CABO FARDO COM 50 UNIDADES	MENDONÇA A	FD	250	R\$ 76,67	R\$ 19.167,50
TOTAL É DE R\$ 1.546,989,50 (HUM MILHÃO QUINHENTOS E QUARENTA E SEIS MIL NOVECENTOS E OITENTA E NOVE REAIS E CINQUENTA CENTAVOS).						R\$ 1.546.989,50

a) Valor Total é de **R\$ 1.546,989,50 (HUM MILHÃO QUINHENTOS E QUARENTA E SEIS MIL NOVECENTOS E OITENTA E NOVE REAIS E CINQUENTA CENTAVOS).**

b) Prazo de validade da proposta é de 60 dias

c) O objeto deverá ser executado imediatamente, a partir do recebimento da "Ordem de Serviço" expedida pela Secretaria Municipal ;

1. Nos preços indicados na planilha de preços acima, estão incluídos todos os custos, benefícios, encargos, tributos e demais contribuições pertinentes.

2. Declaro conhecer a legislação de regência desta licitação e que os objetos serão fornecidos de acordo com as condições estabelecidas neste Edital e seus anexos, que conhecemos e aceitamos em todos os seus termos.

3. Declaro que entregaremos o objeto licitado no prazo máximo de 05 (CINCO), contados do recebimento da Ordem de Fornecimento.

Os serviços ofertados terão garantia de 12 (doze) meses, contra vícios e/ou defeitos de fabricação, contados da data do seu recebimento definitivo.

5. Informamos, desde já, que, caso nos seja adjudicado o objeto da licitação, os pagamentos deverão ser creditados à conta bancaria descrita, AG: 0001 / CC 1573777-9 - COD BANCO 403 - BANCO CORA (BANCO DIGITAL) - EM NOME DE R. C. LIMA CRUZ COMÉRCIO

6. Informamos que o Representante que assinará a Ata de Registro de Preços, será o Srº. RICHARDSON. L. CRUZ, CPF. 825.285.603-97 com residência na Rua TOM JOBIM, N 06 - PQ DAS MANSÕES, IMPERATRIZ-MA.

SPEED COMERCIO E FABRICAÇÃO



**Impel-Imperatriz Papéis
e Comércio EIRELI-EPP**

e-mail: imperatrizpapeis@gmail.com

FONE: (99) 98138-1671

CNPJ: 05.574.795/0001-65
INSC. EST.: 122.076.290

IMPEL - Imperatriz Papéis e Comércio Eireli EPP

CNPJ: 05.574.795/0001-65

ENDEREÇO: RUA GODOFREDO VIANA, Nº 715, TÉRREO, CENTRO

IMPERATRIZ - MA. CEP: 65.900-100

TELEFONE: (99) 98138-1671 - (99) 98414-1655

E-MAIL: imperatrizpapeis@gmail.com

BANCO DO BRASIL - AGÊNCIA: 0554-1 - C/C 27743-6

000270

001980

PREFEITURA MUNICIPAL DE BURITIRANA

PREGÃO PRESENCIAL Nº 001/2023 - CPL

ANEXO I

PROPOSTA DE PREÇOS

Imperatriz-Ma., 31 de janeiro de 2023.

Senhores,

IMPEL – Imperatriz Papeis e Comércio Eireli EPP, com sede na cidade de Imperatriz-Ma, à Rua Godofredo Viana, nº 715, Térreo, Centro, inscrita no CNPJ/MF, sob o número 05.574.795/0001-65, neste ato representado por José Ancelmo de Souza, portador do CPF nº 060.098.831-72 e RG nº 056920132015-0 SSP/MA, abaixo assinado, propõe a Prefeitura Municipal de Buritirana – MA, os preços infra discriminados para a aquisição eventual e futura de materiais de limpeza, objeto do PREGÃO PRESENCIAL Nº 001/2023 - CPL:

ITEM	DESCRIÇÃO	UND.	QUANT.	MARCA/ FABRICANTE	VALOR UNITÁRIO	VALOR TOTAL
1	ÁGUA SANITÁRIA 10%: ALVEJANTE, DESINFETANTE, GERMICIDA. COMPOSIÇÃO: PRINCÍPIO ATIVO: HIPOCLORITO DE SÓDIO. DILUIÇÃO MÍNIMA: 1:10. CAIXA COM 12 UNIDADES DE 1 LITRO, COM REGISTRO NA ANVISA	CX	1800	DULAGO	R\$ 26,99	R\$ 48.582,00
2	ÁLCOOL ETILICO, CONCENTRAÇÃO 70% (70GL) APRESENTAÇÃO LIQUIDO, SEM FRAGANCIA OU CHEIRO, PRAZO DE VALIDADE MÍNIMA DE 06 (SEIS) MESES, CONTADOS DA DATA DE ENTREGA, EMBALAGEM DE 1 LITRO	UND	2500	AYDAR	R\$ 9,18	R\$ 22.950,00
3	ALCOOL GEL A 70%. FRASCO DE 400-500 GR COM VÁLVULA BICO DE PATO	UND	2500	START	R\$ 11,53	R\$ 28.825,00
4	ÁLCOOL GEL A 70%, O PRODUTO DEVE PROMOVER A DESINFECÇÃO DE SUPERFÍCIES FIXAS EM GERAL. DEVE POSSUIR COMPROVADA AÇÃO BACTERICIDA. ODOR CARACTERÍSTICO PRINCÍPIO ATIVO: ALCOOL ETÍLICO E AGUA, APRESENTAÇÃO: UNIDADES DE 5 LITROS. DILUIÇÃO ACEITÁVEL, PRONTO PARA O USO. ASPECTO LIQUIDO INCOLOR. COM REGISTRO NO MS E FICHA DE SEGURANÇA/TÉCNICA.	UND	500	NOBRE	R\$ 66,33	R\$ 33.165,00



**Impel-Imperatriz Papéis
e Comércio EIRELI-EPP**

e-mail: imperatrizpapeis@gmail.com

FONE: (99) 98138-1671

CNPJ: 05.574.795/0001-65
INSC. EST.: 122.076.290

5	AMACIANTE BACTERIOSTÁTICO: ELEVADO PODER DE AMACIAMENTO E LUBRIFICAÇÃO DOS ARTIGOS TÊXTEIS; APRESENTA EXTRAORDINÁRIO EFEITO SINÉRGICO ENTRE OS DIVERSOS AGENTES ATIVOS DE SUA FORMULAÇÃO; COMPOSIÇÃO: ASSOCIAÇÃO DE TENSOATIVOS CATIONICOS, HIDRÓTOPOS, CORANTES, ESSÊNCIAS, CONSERVANTES E VEICULO AQUOSO. TENSOATIVOS BIODEGRADÁVEIS. APRESENTAÇÃO: EMBALAGEM: GALÃO DE 5 LITROS. DILUIÇÃO: 4 A 6 GRAMAS POR KG DE ROUPA SECA. COM REGISTRO NA ANVISA	UND	600	TUFF	R\$ 27,67	R\$ 16.602,00
6	AROMATIZANTE DE AR, PARA AMBIENTES EM FORMA DE AEROSOL, INGREDIENTES ATIVO, BENZOATO DE SÓDIO, FRAGANCIA E PROPELENTES, ATIVO ÁLCOOL ETÍLICO 96° GL: 41,68%, FLORES DO CAMPO ENTRE OUTRAS. 360 ML FRAGÂNCIA AGRADÁVEL: LAVANDA, FLORES DO CAMPO ENTRE OUTRAS. CAIXA COM 12 UNIDADES.	CX	500	PURO AR	R\$ 121,13	R\$ 60.565,00
7	AVENTAL REFORÇADO E IMPERMEÁVEL EM NAPA 48X72 COM FRENTE ÚNICA E LAÇOS PARA AMARRAR ATRÁS	UND	1000	DULAR	R\$ 6,23	R\$ 6.230,00
8	BACIA DE PLASTICO RESISTENTE SEM TAMPA 20 LITROS CANELADA MEDIA	UND	400	LINFPLAST	R\$ 34,83	R\$ 13.932,00
9	BACIA DE PLASTICO RESISTENTE SEM TAMPA 100 LITROS CANELADA MEDIA	UND	400	LINFPLAST	R\$ 142,14	R\$ 56.856,00
10	MOP ROTATÓRIO COM BALDE PLASTICO CAPACIDADE 13 LTS ROTAÇÃO 360°	UND	100			R\$ -
11	BALDE, MATERIAL PLASTICO, CAPACIDADE 10 LT, PRÓPRIO PARALIMPEZA COM ALÇAS EM METAL, MATERIAL DURAVEL.	UND	300	POLIX	R\$ 13,45	R\$ 4.035,00
12	BALDE, MATERIAL PLASTICO, CAPACIDADE 20LT, PRÓPRIO PARA LIMPEZA COM ALÇAS EM METAL, MATERIAL DURAVEL.	UND	300	LUMAR	R\$ 27,45	R\$ 8.235,00
13	BORRIFICADOR PUVERIZADOR DE PLÁSTICO COM CAPACIDADE DE 500ML PARA UTILIZAR COM LÍQUIDOS A SEREM BORRIFADOS PRINCIPALMENTE NA LIMPEZA DE SUPERFICIES, EQUIPAMENTOS PEQUENOS E MÃOS, COMO ÁLCOOL 70, COR BRANCA, RECARREGAVEL.	UND	600			R\$ -
14	BOTA DE BORRACHA CANO LONGO COR BRANCA TAM(36 AO 44)	PAR	600	BRACOL	R\$ 100,33	R\$ 60.198,00
15	CARRINHO DE LIMPEZA: CARRO FUNCIONAL COM ARMAÇÃO EM PLÁSTICO ROBUSTO E DOIS BALDES DE 18 LITROS EM PLÁSTICO. COMPRIMENTO 700X400 MM	UND	80			R\$ -

Handwritten signatures and initials in blue ink.

16	CERA MISTA AUTOBRILHANTE COM UM AGRADÁVEL PERFUME FLORAL, PRONTA PARA O USO EM PISOS LAVÁVEIS. FORMA UMA PELÍCULA EXCLUSIVA QUE PROTEGE E DÁ BRILHO UNIFORME A CADA APLICAÇÃO. COMPOSIÇÃO: ATIVOS, TENSOATIVO NÃO IÔNICO (NONILFENOL ETOXILADO), RESINA FUMÁRICA, AGENTE NIVELADOR, ADJUVANTES, PLASTIFICANTE, CONSERVANTE, ESSÊNCIA, VEÍCULO. APRESENTAÇÃO: EMBALAGEM DE 5 LITROS. DILUIÇÃO: 1:500.COM REGISTRO NA ANVISA. (VERMELHA E INCOLOR)	UND	200	POLILAR	R\$ 142,67	R\$ 28.534,00
17	CESTO TELADO DE PLASTICO REDONDO, DIAMETRO 31CM, ALTURA 43 CM COM 30 LITROS COM TAMPA	UND	300	LUMAR	R\$ 44,51	R\$ 13.353,00
18	CESTO DE LIXO TELADO PLASTICO SEM TAMPA 9 LITROS RESISTENTE E DURÁVEL.	UND	400	NOVA ERA	R\$ 5,96	R\$ 2.384,00
19	CESTO P/ LIXO FECHADO GRANDE CAPACIDADE PARA 100 LITROS COM TAMPA	UND	300	TOPPLAST	R\$ 197,83	R\$ 59.349,00
20	COPO DESCARTAVEL EM POLIPROPILENO BRANCO P/ AGUA 180 ML CAIXA COM 25 PACOTES CONTENDO 100 UNIDADES	CX	400	FONPLAST	R\$ 147,87	R\$ 59.148,00
21	COPO DESCARTAVEL EM POLIPROPILENO BRANCO P/ CAFÉ 50 ML CAIXA CONTENDO 50 PACOTES COM 100 UNIDADES	CX	400	FONPLAST	R\$ 152,25	R\$ 60.900,00
22	DESENCROSTANTE: DETERGENTE REMOVEDOR PARA PISOS LAVÁVEIS: AGE, FRAGMENTANDO E EMULSIONANDO SUJIDADES, CERAS SINTÉTICAS E NATURAIS AGREGADAS AO PISO. COMPOSIÇÃO: ASSOCIAÇÃO DE TENSOATIVOS NÃO IÔNICOS, AGENTES ALCALINIZANTES, AGENTES, SEQUESTRANTES, AGENTES QUELANTES, SOLUBILIZANTES, CONSERVANTES, CORANTES, ESSÊNCIA E VEÍCULO AQUOSO.DILUIÇÃO 1:4 ATÉ 1:25 LITROS DE ÁGUA, DEPENDENDO DO NÍVEL DE SUJIDADE IMPREGNADA, TIPO E TEMPO DA CERA AGREGADA.GALÃO DE 5 LITROS.COM REGISTRO NA ANVISA	UND	100	VEJA	R\$ 89,58	R\$ 8.958,00
23	DESENGRAXANTE – DETERGENTE AUTOMOTIVO, COMPOSIÇÃO – TENSOATIVOS ANIÔNICOS, HIDRÓXIDO DE SÓDIO, ESPESSANTES, CORANTES E AGUA. COMPONENTE ATIVO: LINEAR ALQUIL BENZENO SULFANATO DE SÓDIO.EMBALAGEM DE PLÁSTICO, COM 2 LT	UND	100			R\$ -
24	DESENTUPIDOR SANITÁRIO GRANDE, CONFECCIONADO EM BORRACHA NATURAL E CABO LONGO EM POLIPROPILENO COM PONTEIRA PARA PENDURAR. DIMENSÕES APROXIMADAS 14,5 CM X 53 CM X 14,5.	UND	100			R\$ -

25	DESINCROSTANTE ÁCIDO AUTOMOTIVO – COMPOSIÇÃO – TENSOATIVOS ANIÔNICOS, COADJUVANTE, CORANTES VEÍCULO AQUOSO. COMPONENTE ATIVO: LINEAR ALQUILBENZENO SULFANATO DE SÓDIO. EMBALAGEM DE PLÁSTICO, COM 25 LTS.	UND	80			R\$	-
26	DESINFETANTE LÍQUIDO, PERFUMADO COMPONENTES ATIVOS, SEQUESTRANTE, ESTABILIZANTE, CONSERVANTE, CORANTE, PERFUME, AROMA VARIADOS . APLICAÇÃO EM BANHEIROS, VASOS, BANCADAS, PAREDES, PIAS. CAIXA COM 12 UNIDADES DE 1 LITRO.	CX	900	DULAGO	R\$ 44,37	R\$	39.933,00
27	DESINFETANTE: AMPLO EXPECTRO DE AÇÃO MICROBICIDA E EXTRAORDINÁRIO EFEITO RESIDUAL SOBRE AS SUPERFÍCIES. AGE DE MODO EFETIVO, REMOVENDO TOTALMENTE OS DIVERSOS TIPOS DE SUJIDADES E MANCHAS. APRESENTAÇÃO: EMBALAGEM PLÁSTICA DE POLIETILENO, CONTENDO 5 LITROS. DILUIÇÃO: 1:40. COM REGISTRO NA ANVISA	UND	600	DULAGO	R\$ 24,92	R\$	14.952,00
28	DETERGENTE PRONTO USO: DETERGENTE DE USO GERAL, SEM ESSÊNCIA E BIODEGRADÁVEL. NEUTRO, NÃO ATACA AS MÃOS, PODE SER UTILIZADO EM QUALQUER SITUAÇÃO. IDEAL PARA LAVAGEM DE TALHERES, LOUÇAS, COPOS, PANELAS E LIMPEZA PESADA. GALÃO DE 5 LITROS. DILUIÇÃO: LIMPEZA DE PISOS E SUPERFÍCIES: ATÉ 1:30, TALHERES, LOUÇAS E COPOS: 1:10, PANELAS E LIMPEZA PESADA: ATÉ 1:3. COM REGISTRO NA ANVISA.	UND	600	DULAGO	R\$ 26,67	R\$	16.002,00
	DETERGENTE LIQUÍDO LAVA - LOUÇA COM PH NEUTRO CAIXA COM 24 UNIDADES DE 500 ML (MARCA DE REFERÊNCIA: YPÊ, IGUAL OU SUPERIOR)	CX	700	DULADO	R\$ 44,33	R\$	31.031,00
30	DISCO DE LIMPEZA PARA ENCERADEIRA, VERDE, 300MM, FIBRA SINTETICA, MEDIDA 35 CM	UND	100			R\$	-
31	DISCO DE LIMPEZA PARA ENCERADEIRA, VERDE, 300MM, FIBRA SINTETICA, MEDIDA 40 CM	UND	100			R\$	-
32	DISPENSER DE PAREDE PARA SABONETE LIQUIDO OU ALCOOL GEL. CAPACIDADE 800 ML.	UND	200	NOBRE	R\$ 61,16	R\$	12.232,00
33	DISPENSER EM ACRÍLICO PARA COPO DE ÁGUA 180 OU 200 ML ACOMPANHA KIT CONTENDO PARAFUSOS E BUCHAS.MEDIDAS: 48CM (ALTURA) X 11,5CM (LARGURA) X 10,7CM (PROFUNDIDADE).DIÂMETRO DA BOCA: 5CM	UND	200	NOBRE	R\$ 41,79	R\$	8.358,00
34	DISPENSER PARA PAPEL TOALHA DE 2 E 3 DOBRAS, CONFECCIONADO EM PLÁSTICO ABS, ALTA RESISTÊNCIA A IMPACTOS, ACOMPANHA BUCHAS E PARAFUSOS PARA FIXAÇÃO E CHAVE PARA ABERTURA. DIMENSÕES 30CM ALTURA, 26CM LARGURA: 12,3CM PROFUNDIDADE.	UND	200	NOBRE	R\$ 60,27	R\$	12.054,00





Impel-Imperatriz Papéis
e Comércio EIRELI-EPP

e-mail: imperatrizpapeis@gmail.com

FONE: (99)98138-1671

CNPJ: 05.574.795/0001-65
INSC. EST.: 122.076.290

35	ESCOVA PARA LAVAR ROUPAS: ESCOVA OVAL MULTIUSO EM PP COM CERDAS NAILON ONDULADAS, DE 25MM DE ALTURA E DESENHO ANATÔMICO QUE ENCAIXA PERFEITAMENTE NA MÃO. IDEAL PARA LAVAR ROUPAS E USO GERAL DE LIMPEZA.	UND	400	CONDOR	R\$ 3,25	R\$ 1.300,00
36	ESCOVA PARA LAVAR VASO SANITÁRIO COM CABO DE PLÁSTICO RESISTENTE E FIOS DE NYLON, CERDAS FLEXÍVEIS. COM SUPORTE	UND	400	TOK	R\$ 6,86	R\$ 2.744,00
37	ESPONJA DUPLA FACE (FIBRA E ESPUMA) FORMATO RETANGULAR CAIXA COM 60 UNIDADES	CX	250	3M	R\$ 32,50	R\$ 8.125,00
38	ESPONJA DE LÃ DE AÇO – EMBALAGEM COM 08 UNIDADES, PESO 60 GRAMAS, COMPONENTE: AÇO	PCT	1000			R\$ -
39	FILME DE PVC ESTICAVÉL 28X15MT	ROLO	800	ALUMILESTE	R\$ 4,65	R\$ 3.720,00
40	FLANELA, MATERIAL ALGODÃO, COMPRIMENTO 58, LARGURA 38, MATERIAL 100% ALGODÃO, CARACTERÍSTICAS ADICIONAIS TIPO FLANELA, BORDAS LISA, APLICAÇÃO LIMPEZA GERAL.(AMARELA) PACOTE COM 12 UNIDADES.	PCT	300	JANETEX	R\$ 36,33	R\$ 10.899,00
41	GUARDANAPO DE PAPEL 22X20 PCT C/ 50	PCT	2000	ELEGANCE	R\$ 4,44	R\$ 8.880,00
42	HIPOCLORITO DE SÓDIO: AGE REMOVENDO OS ODORES DESAGRADÁVEIS PROVENIENTES DAS SUJIDADES E MICROORGANISMOS. COMPOSIÇÃO: HIPOCLORITO DE SÓDIO, AGENTES SEQÜESTRANTES, AGENTES ALCALINIZANTES E VEÍCULO AQUOSO. DESINFETANTE/ALVEJANTE E GERMICIDA. DILUIÇÃO MÍNIMA: 1:10. GALÃO DE 5 LITROS, COM REGISTRO NA ANVISA.	UND	100	SOL	R\$ 90,64	R\$ 9.064,00
43	INSETICIDA AEROSSOL 300ML SEM CHEIRO CAIXA COM 12 UNIDADES.	CX	400	SBP	R\$ 133,40	R\$ 53.360,00
44	LIMPA ALUMINIO LIQUIDO DESENGORDURANTE E DESINCRUSTANTE CAIXA COM 24 UNIDADES DE 500 ML	CX	450	DULAGO	R\$ 54,17	R\$ 24.376,50
45	LIMPA CERAMICA CAIXA COM 12 UNIDADES DE 1 LITRO	CX	200	START	R\$ 100,50	R\$ 20.100,00
46	LIMPA VIDROS COMPOSTO DE RECIPE DE PLÁSTICO DE 500 ML, BORRIFICADOR COM GATILHO E EXTENSOR DE 25 CM	UND	600	START	R\$ 12,68	R\$ 7.608,00
47	LIXEIRA COM PEDAL PARA BANHEIRO 30 LITROS, DIMENSÕES 47X40X33,5 CM (AXLXP) PLÁSTICO POLIPROPILENO DE ALTA RESISTÊNCIA. COR BRANCA .	UND	120	JAGUAR	R\$ 103,95	R\$ 12.474,00
48	LIXEIRA DE PEDAL 100 LITROS PRODUZIDOS EM POLIPROPILENO DE ALTA RESISTÊNCIA. TAMPA COM SISTEMA ABERTURA/FECHAMENTO ATRAVÉS DE PEDAL. MEDINDO: 60 CM DE COMPRIMENTO, 61 CM DE LARGURA, 90 CM DE ALTURA. PEDAL E COLUNA (QUE SUSTENTA A TAMPA) SUBSTITUÍVEIS. COR BRANCA	UND	120	JAGUAR	R\$ 352,33	R\$ 42.279,60

Handwritten signatures and initials

49	LIXEIRA DE PEDAL 15 LITROS. PRODUZIDOS EM POLIPROPILENO DE ALTA RESISTÊNCIA. TAMPA COM SISTEMA ABERTURA/ FECHAMENTO ATRAVÉS DE PEDAL. MEDINDO: 27 CM DE COMPRIMENTO, 29 CM DE LARGURA, 35 CM DE ALTURA. PEDAL E COLUNA (QUE SUSTENTA A TAMPA)	UND	100	LUMAR	R\$ 90,62	R\$ 9.062,00
50	LIXEIRA MATERIAL PLASTICO POLIPROPILENO, ALTA RESISTENCIA, CAPACIDADE 100 LITROS, COM TAMPA, FORMATO CILINDRICO.	UND	120	TOPPLAST	R\$ 196,50	R\$ 23.580,00
51	LIXEIRA TELADA REDONDA DE AÇO PARA ESCRITÓRIO CESTO DE LIXO PRETA	UND	100	KAZ	R\$ 44,81	R\$ 4.481,00
52	LUSTRA MÓVEIS LIQUIDO, COR BRANCO, RECIPIENTE COM ALTA APLICAÇÃO; PRÓPRIO PARA PROPORCIONAR LIMPEZA E BRILHO SEM ENGORDURAR. EMBALAGEM DE 500ML. TER REGISTRO JUNTO A ANVISA	UND	200	CASAFLOR	R\$ 43,51	R\$ 8.702,00
53	LUVA DE BORRACHA, MATERIAL LÁTEX ANTIDERRAPANTE, CANO LONGO, TAMANHO P, M e G, CARACTERISTICAS ADICIONAIS SEM FORRO, COM FLOCOS DE ALGODÃO, USO LIMPEZA EM GERAL	PAR	200	IDEATEX	R\$ 14,92	R\$ 2.984,00
54	LUVAS AMARELA DE BORRACHA PARA LIMPEZA CANO CURTO TAMANHO G	PAR	600	IDEATEX	R\$ 7,29	R\$ 4.374,00
55	LUVAS AMARELA DE BORRACHA PARA LIMPEZA CANO CURTO TAMANHO M	PAR	600	IDEATEX	R\$ 7,29	R\$ 4.374,00
56	LUVAS AMARELA DE BORRACHA PARA LIMPEZA CANO CURTO TAMANHO P	PAR	600	IDEATEX	R\$ 7,29	R\$ 4.374,00
57	LUVAS DE VINIL DE CARTÃO TAMANHO P E M TRANSPARENTE CAIXA COM 100 UNIDADES SEM TALCO	CX	370	SUPRIMAX	R\$ 29,50	R\$ 10.915,00
58	PÁ PARA LIXO PLÁSTICA, C/ CABO LONGO E CORPO EM POLIPROPILENO RESISTENTE, DIMENSÕES APROXIMADAS DO CABO 90CM E DA PÁ 23 cm DE COMPRIMENTO X LARGURA 19 cm X ALTURA 09 CM.	UND	363	ARIPLAST	R\$ 11,80	R\$ 4.283,40
59	PAÑÃO DE LIMPEZA 80CM X 90CM, COMPOSIÇÃO 85 % DE ALGODÃO E 15 % DE POLIÉSTER.	UND	600	JANETEX	R\$ 6,82	R\$ 4.092,00
60	PANO DE COPA, NA COR BRANCA, DE ALGODÃO, MEDINDO APROXIMADAMENTE 51X74 CM.	UND	300	JANETEX	R\$ 7,60	R\$ 2.280,00
61	PALITO DE DENTE FEITO EM MADEIRA CAIXAS COM 100 UNIDADES	CX	200			R\$ -
62	PAPEL ALUMÍNIO, MATERIAL ALUMÍNIO, COMPRIMENTO 30X4 ROLO	UND	500			R\$ -
63	PAPEL FILME PVC, TRANSPARENTE MEDINDO 28X15	ROLO	400	ALUMILESTE	R\$ 8,52	R\$ 3.408,00
64	PAPEL HIGIÊNICO 30 METROS, 100% CELULOSE VIRGEM, FOLHA DUPLA, PICOTADO, BRANCO, EXTRAMACIO DE PRIMEIRA QUALIDADE, FARDO COM 64 ROLOS.	FD	600	EXCELENCIA	R\$ 48,00	R\$ 28.800,00
65	PAPEL TOALHA BOBINA - FARDO DE 12X2 ROLOS	FD	300	FAMILIAR	R\$ 52,95	R\$ 15.885,00



**Impel-Imperatriz Papéis
e Comércio EIRELI-EPP**

e-mail: imperatrizpapeis@gmail.com

000076

FONE: (99)98138-1671

CNPJ: 05.574.795/0001-65
INSC. EST.: 122.076.290

66	PEDRA SANITARIA PERFUMADA COM REDE PROTETORA E GANCHO EMBALAGEM COM UMA UNIDADE CADA	UND	2670	POLITRIZ	R\$ 1,95	R\$ 5.206,50
67	POTE DESCARTÁVEL TRANSPARENTE COM TAMPA 200 ML, PACOTE CONTENDO 24 UND	PCT	700	FONPLAST	R\$ 24,50	R\$ 17.150,00
68	PRATO PLÁSTICO DESCARTÁVEL RASO 21CM PCT C/ 10 UND	PCT	1000	CRISTAL COPO	R\$ 4,24	R\$ 4.240,00
69	PREDENDOR DE MADEIRA PARA ROUPAS MODELO SIMPLES, MEDIDAS 7,5CM , EMBALAGEM COM 12 UNIDADES.	PCT	70	GABOARD	R\$ 11,12	R\$ 778,40
70	RASTELO PLÁSTICO GRANDE COM 20 DENTES P/ JARDIM + CABO DE MADEIRA	UND	220	TOK	R\$ 29,66	R\$ 6.525,20
71	RODO PLASTICO COM CABO DE MADEIRA DUPLO 60 CM	UND	600	DULAR	R\$ 18,33	R\$ 10.998,00
72	RODO PLASTICO COM CABO DE MADEIRA DUPLO 40 CM	UND	600	TOK	R\$ 10,53	R\$ 6.318,00
73	SABÃO BARRA, CAIXA COM 50 UNIDADES, COMPOSIÇÃO BÁSICA ÁGUA, PIGMENTO, COADJUVANTE, EMOLIENTE, SEQUESTRAN, PESO DA UNIDADE 5.200G, FORMATO RETANGULAR.	CX	400	CONTIGO	R\$ 126,25	R\$ 50.500,00
74	SABÃO EM PÓ, APLICAÇÃO LAVAR ROUPAS, COMPOSIÇÃO: TENSOATIVO ANIÔNICO, TAMPONANTES, COADJUVANTES, SINERGISTA, CORANTES, ENZIMAS, BRANQUEADOR ÓPTICO, ESSÊNCIA, ÁGUA, ALVEJANTE E CARGA, EMBALAGEM DE 500 GRAMAS	UND	5600	GUARANI	R\$ 2,95	R\$ 16.520,00
75	SABONETE AM BARRA , EMBALAGEM DE 90 GRAMAS PACOTE COM 12 UNIDADES.	PCT	500	FLOR DE IPÊ	R\$ 20,73	R\$ 10.365,00
76	SABONETE LIQUIDO CREMOSO ANTI- SÉPTICO INDICADO PARA A HIGIENIZAÇÃO DAS MÃOS EM GERAL, COZINHAS. AÇÃO ANTI-SÉPTICA CONTRA STAPHYLOCOCCUS AUREUS E SALMONELLA CHLOERASUIS. ESPUMA SUA VE, EVITE O RESSECAMENTO DAS MÃOS, ODOR AUSENTE PH; NEUTRO, PRONTO PARA USO, LIQUIDO CREMOSO, COM 5 LT COM REGISTRO NO MS E FICHA DE SEGURANÇA/TECNICA, LAUDO MICROBIOLÓGICO REGISTRO NA ANVISA	UND	200	NOBLA	R\$ 40,48	R\$ 8.096,00
77	SACO DE LIXO PRETO 100 LITROS FARDO COM 25X5	FD	1200	MAX	R\$ 53,00	R\$ 63.600,00
78	SACO DE LIXO PRETO 60 LITROS, FARDO COM 100 UNIDADES	FD	1200	MAX	R\$ 31,17	R\$ 37.404,00
79	SACO DE LIXO PRETO 40 LITROS, FARDO COM 100 UNIDADES	FD	1200	MAX	R\$ 21,67	R\$ 26.004,00
80	SACO DE LIXO PRETO 20 LITROS, FARDO COM 100 UNIDADES.	FD	1200	MAX	R\$ 16,40	R\$ 19.680,00

Handwritten signatures and initials in blue ink.



81	SAPONÁCEO, COMPOSIÇÃO TENSOATIVOS ANIONICO E UM-ANIONICO, ESPESSANTE, APLICAÇÃO LIMPEZA PISOS, PAREDES E LOUÇAS, CARACTERÍSTICAS ADICIONAIS COMPONENTE ATIVO BIODEGRADAVEL LINEAR ALQUIBENZENO, ASPECTO FÍSICO CREMOSO, EMBALADO EM FRASCO DE 300 ML.	UND	400			R\$	-
82	SODA CAUSTICA CONCENTRAÇÃO 96-99% PESO LIQUIDO 1KG	UND	500	LIMPON		R\$ 31,83	R\$ 15.915,00
83	TAPETE DE PORTA TIPO CAPACHO BEM- VINDO CONFECCIONADO EM 100% PVC COM BASE SECUNDÁRIA ANTIDERRAPANTE. COR CINZA E PRETO COM A PALAVRA "BEM VINDO" NO CENTRO TAMANHO 40 X 60 CM.	UND	300				R\$ -
84	TOALHA DE ROSTO 100% ALGODÃO 45X70	UND	400	ARTEK		R\$ 17,52	R\$ 7.008,00
85	TOUCA DESCARTAVEL 100% POLIPROPILENO ATÓXICO E ELÁSTICO CAIXA COM 25 UNIDADES	CX	340				R\$ -
86	VASSOURA DE NYLON 30 CM COM CABO DE MADEIRA PLASTIFICADO CAIXA COM 12 UNIDADES	CX	300	DULAR		R\$ 81,24	R\$ 24.372,00
87	VASSOURA DE PALHA TRADICIONAL SEM CABO FARDO COM 50 UNIDADES	FD	250	CARNAÚBA		R\$ 76,67	R\$ 19.167,50
Um milhão, quatrocentos e treze mil, setecentos e trinta e cinco reais e dez centavos.							R\$ 1.413.735,10

- a) Prazo de validade da proposta, que não poderá ser inferior a 60 (sessenta) dias, contados a partir da data de sua abertura.
b) O objeto será entregue/executado imediatamente nos dias, locais e horários designados pelo gestor do contrato.
A entrega será promovida pela contratada sem nenhum custo para a contratante;
c) Preço Total por extenso R\$ 1.413.735,10 (Um milhão, quatrocentos e treze mil, setecentos e trinta e cinco reais e dez centavos).

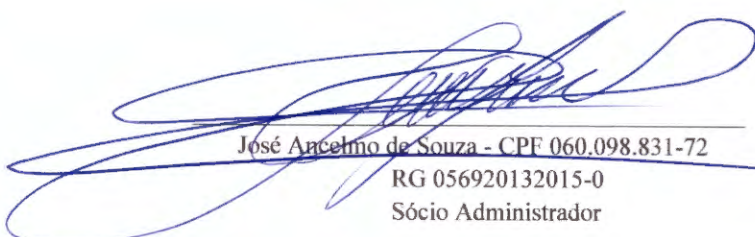
José Ancelmo de Souza - CPF 060.098.831-72

RG 056920132015-0
Sócio Administrador

Rafael

000078

001988

REPUBLICA FEDERATIVA DO BRASIL

ESTADO DO MARANHÃO
SECRETARIA DE ESTADO DA SEGURANÇA PÚBLICA
DELEGACIA GERAL DE POLÍCIA CIVIL
INSTITUTO DE IDENTIFICAÇÃO

MAI944154492

MAIOR DE 65 ANOS

ASSINATURA DO TITULAR

CARTEIRA DE IDENTIDADE

VALIDA EM TODO O TERRITÓRIO NACIONAL

REGISTRO GERAL 056920132015-0 DATA DE EXPEDIÇÃO 28/08/2015

NOME JOSE ANCELMO DE SOUZA

FILIAÇÃO PEDRO LEOCADIO DE SOUSA E CORINA FERNANDES DE SOUSA

NATURALIDADE COLINAS - MA DATA DE NASCIMENTO 25/06/1950

DOC ORIGEM CASAM. N.0000177 FLS.089 LIV.00001

CPF 060098831-72

SÃO LUIS-MA P-5

ASSINATURA DO DIRETOR

VIA-01

16 DE 29/08/83

CARTÓRIO DO 5º OFÍCIO EXTRAJUDICIAL - IMPERATRIZ - MA

Rua Simplicio Moreira, 1448 - Res. Monte Morá - Centro - CEP: 65901-490 - Fone: (99) 3524-3965

E-mail: mbranco@outlook.com / Atribuição: Registro de Títulos e Documentos, Notas e Protesto

-----AUTENTICAÇÃO-----

Poder Judiciário - TJMA. Selo:

AUTENT030437WX75S2U4M9IFW717, 30/01/2023 16:34:06, Ato: 13.18, Total R\$ 6,02 Emol R\$ 5,44 FERC R\$ 0,16 FADEP R\$ 0,21 FEMP R\$ 0,21 Consulte em <https://selo.tjma.jus.br>

CARTÓRIO DO 5º OFÍCIO EXTRAJUDICIAL

Senvenia 177

REGISTRO de TÍTULOS e DOCUMENTOS PROTESTOS e NOTAS IMPERATRIZ - MA

Isaiane de Sousa Castro
Escrevente Autorizada

Rafael

0

[Handwritten signature]

000279

001089

CONSOLIDAÇÃO DA IMPEL – IMPERATRIZ PAPÉIS E COMÉRCIO EIRELI

JOSÉ ANCELMO DE SOUZA, brasileiro, natural de Colinas – MA, casado sob o regime da comunhão parcial de bens, nascido em 25/06/1950, empresário, portador da carteira de identidade nº 056920132015-0 SSP/MA e do CPF nº 060.098.831-72, residente e domiciliado Rua do Sol nº 8, Jardim Morada do Sol, Imperatriz – MA, CEP: 65913-350, titular da **IMPEL – IMPERATRIZ PAPÉIS E COMÉRCIO EIRELI**, com sede na Rua Godofredo Viana, nº 715 - Térreo, Centro, Imperatriz – MA, CEP: 65900-100, registrada na Junta Comercial do Estado do Maranhão sob o NIRE 21600055750, por despacho do dia 20/07/2017 e inscrita no CNPJ sob o nº 05.574.795/0001-65, resolve assim consolidar o ato constitutivo:

Cláusula 1ª - A empresa gira sob o nome empresarial, **IMPEL – IMPERATRIZ PAPÉIS E COMÉRCIO EIRELI** e tem sede e domicílio na Rua Godofredo Viana, nº 715 - Térreo, Centro, Imperatriz – MA, CEP: 65900-100.

Cláusula 2ª - O capital é de R\$ 140.000,00 (cento e quarenta mil reais), totalmente já integralizado em moeda corrente do País, valor mínimo de 100 vezes o salário mínimo vigente no país.

Parágrafo único – a responsabilidade do titular é limitada ao capital integralizado.

- Cláusula 3ª** - O objeto é:
- Comércio varejista de artigos de papelaria, CNAE: 4761-0/03;
 - Comércio varejista especializado de equipamentos e suprimentos de informática, CNAE: 4751-2/01;
 - Comércio varejista de equipamentos para escritório, CNAE: 4789-0/07;
 - Comércio varejista de móveis, CNAE: 4754-7/01;
 - Comércio varejista de livros, CNAE: 4761-0/01;
 - Comércio varejista de discos, cds, dvds e fitas, CNAE: 4762-8/00;
 - Comércio varejista de brinquedos e artigos recreativos, CNAE: 4763-6/01;
 - Comércio varejista de produtos alimentícios em geral, tais como: macarrão, arroz, feijão, trigo, carne, sardinha, café moído, CNAE: 4729-6/99;
 - Comércio varejista de outros artigos de uso pessoal e doméstico, tais como: plástico, panelas, louças, garrafas térmicas, escadas domésticas, balanças, escovas, vassouras, CNAE: 4759-8/99;
 - Comércio varejista de produtos saneantes domissanitários, tais como: detergentes, alvejantes, desinfetantes, esterilizantes, CNAE: 4789-0/05;
 - Comercio varejista de cosméticos, produtos de perfumaria e de higiene pessoal, CNAE: 4772-5/00;
 - Comercio varejista de material elétrico, CNAE: 4742-3/00;

[Handwritten signature]

CERTIFICO O REGISTRO EM 24/05/2019 15:51 SOB Nº 20190385260.
PROTOCOLO: 190385260 DE 24/05/2019. CÓDIGO DE VERIFICAÇÃO:
11902349558. NIRE: 21600055750.
IMPEL IMPERATRIZ PAPERIS E COMERCIO EIRELI

JUCEMA

Lílian Theresa Rodrigues Mendonça
SECRETÁRIA-GERAL
SÃO LUÍS, 24/05/2019
www.empresafacil.ma.gov.br

[Handwritten signature]

CONSOLIDAÇÃO DA IMPEL – IMPERATRIZ PAPÉIS E COMÉRCIO EIRELI

Comercio varejista especializado de eletrodomésticos e equipamentos de áudio e vídeo, maquinas de costura e suas partes, equipamentos para frios, CNAE: 4753-9/00;

Comercio varejista de materiais hidráulicos, CNAE: 4744-0/03;

Comercio varejista de artigos de armarinho em geral, CNAE: 4755-5/02;

Comercio varejista de artigos esportivos, CNAE: 4763-6/02;

Comercio varejista de tecidos em geral, CNAE: 4755-5/01;

Comercio varejista de artigos do vestuário e acessórios (uniformes escolares e similares), CNAE: 4781-4/00;

Comercio varejista de artigos médicos e ortopédicos, CNAE: 4773-3/00;

Comercio varejista de ferragens e ferramentas, manuais, elétricas e não-elétricas, CNAE: 4744-0/01;

Comercio varejista de bebidas, água mineral, refrigerantes, etc., CNAE: 4723-7/00;

Comercio varejista de outros produtos não especificados anteriormente, tais como: quinquilharias para uso agrícola, CNAE: 4789-0/99.

Cláusula 4ª - A empresa iniciou suas atividades em 18/03/2003 e seu prazo de duração é indeterminado.

Cláusula 5ª - A administração da empresa é exercida por **JOSÉ ANCELMO DE SOUZA**, a quem caberá dentre outras atribuições, a representação ativa e passiva, judicial e extrajudicial desta EIRELI, sendo a responsabilidade do titular limitada ao capital social.

Cláusula 6ª - O exercício social coincidirá com o ano civil, sendo em 31 de dezembro de cada ano será elaborado inventário, balanço patrimonial e balanço de resultado econômico, cabendo ao titular os lucros ou perdas apurados.

Parágrafo Único – o titular poderá realizar distribuição de lucros mensal ou trimestral dentro do ano calendário do exercício social

Cláusula 7ª - Declaro que não possuo nenhuma outra empresa dessa modalidade registrada.

Cláusula 8ª - O Administrador declara, sob as penas da lei, de que não está impedido de exercer a administração da sociedade, por lei especial, ou em virtude de condenação criminal, ou por se encontrar sob os efeitos dela, a pena que vede, ainda que temporariamente, o acesso a cargos públicos; ou por crime falimentar, de prevaricação, peita ou suborno, concussão, peculato, ou contra a economia popular, contra o sistema financeiro nacional, contra normas de defesa da concorrência, contra as relações de consumo, fé pública, ou a propriedade. (art. 1.011, § 1º, CC/2002).

CERTIFICO O REGISTRO EM 24/05/2019 15:51 SOB Nº 20190385260.
PROTOCOLO: 190385260 DE 24/05/2019. CÓDIGO DE VERIFICAÇÃO:
11902349558. NIRE: 21600055750.
IMPEL IMPERATRIZ PAPEIS E COMERCIO EIRELI

JUCEMA

Lílian Theresa Rodrigues Mendonça
SECRETÁRIA-GERAL
SÃO LUÍS, 24/05/2019
www.empresafacil.ma.gov.br

CONSOLIDAÇÃO DA IMPEL – IMPERATRIZ PAPÉIS E COMÉRCIO EIRELI

Cláusula 9ª - A EIRELI poderá a qualquer tempo, abrir ou fechar filial ou outra dependência, mediante alteração contratual.

Cláusula 10 – O titular poderá, fixar uma retirada mensal, a título de “pro labore”, observadas as disposições regulamentares pertinentes.

Imperatriz – MA, 23 de maio de 2019.



[Handwritten Signature]
José Ancelmo de Souza

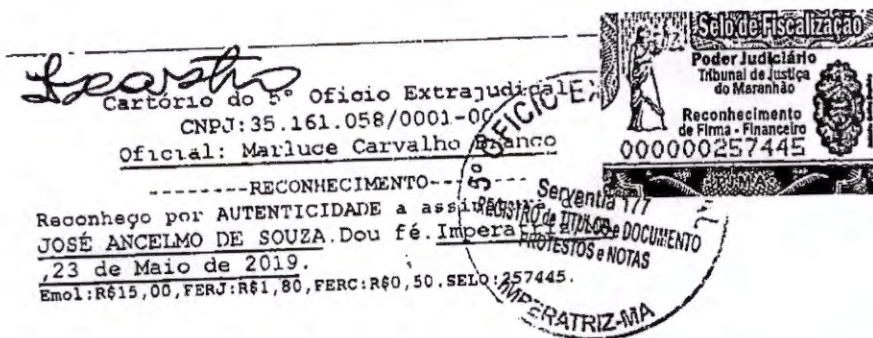

JUCEMA

CERTIFICO O REGISTRO EM 24/05/2019 15:51 SOB Nº 20190385260.
PROTOCOLO: 190385260 DE 24/05/2019. CÓDIGO DE VERIFICAÇÃO:
11902349558. NIRE: 21600055750.
IMPEL IMPERATRIZ PAPEIS E COMERCIO EIRELI

Lílian Theresa Rodrigues Mendonça
SECRETÁRIA-GERAL
SÃO LUÍS, 24/05/2019
www.empresafacil.ma.gov.br

A validade deste documento, se impresso, fica sujeito à comprovação de sua autenticidade nos respectivos portais.
Informando seus respectivos códigos de verificação



REPÚBLICA FEDERATIVA DO BRASIL

CADASTRO NACIONAL DA PESSOA JURÍDICA

001992

000382

NÚMERO DE INSCRIÇÃO 05.574.795/0001-65 MATRIZ	COMPROVANTE DE INSCRIÇÃO E DE SITUAÇÃO CADASTRAL	DATA DE ABERTURA 18/03/2003
---	---	--------------------------------

NOME EMPRESARIAL
IMPEL IMPERATRIZ PAPEIS E COMERCIO LTDA

TÍTULO DO ESTABELECIMENTO (NOME DE FANTASIA)
IMPEL

PORTE
EPP

CÓDIGO E DESCRIÇÃO DA ATIVIDADE ECONÔMICA PRINCIPAL
47.61-0-03 - Comércio varejista de artigos de papelaria

CÓDIGO E DESCRIÇÃO DAS ATIVIDADES ECONÔMICAS SECUNDÁRIAS

- 47.51-2-01 - Comércio varejista especializado de equipamentos e suprimentos de informática
- 47.89-0-07 - Comércio varejista de equipamentos para escritório
- 47.54-7-01 - Comércio varejista de móveis
- 47.61-0-01 - Comércio varejista de livros
- 47.62-8-00 - Comércio varejista de discos, CDs, DVDs e fitas
- 47.63-6-01 - Comércio varejista de brinquedos e artigos recreativos
- 47.29-6-99 - Comércio varejista de produtos alimentícios em geral ou especializado em produtos alimentícios não especificados anteriormente
- 47.59-8-99 - Comércio varejista de outros artigos de uso pessoal e doméstico não especificados anteriormente
- 47.89-0-05 - Comércio varejista de produtos saneantes domissanitários
- 47.72-5-00 - Comércio varejista de cosméticos, produtos de perfumaria e de higiene pessoal
- 47.42-3-00 - Comércio varejista de material elétrico
- 47.53-9-00 - Comércio varejista especializado de eletrodomésticos e equipamentos de áudio e vídeo
- 47.44-0-03 - Comércio varejista de materiais hidráulicos
- 47.55-5-02 - Comercio varejista de artigos de armarinho
- 47.63-6-02 - Comércio varejista de artigos esportivos
- 47.55-5-01 - Comércio varejista de tecidos
- 47.81-4-00 - Comércio varejista de artigos do vestuário e acessórios
- 47.73-3-00 - Comércio varejista de artigos médicos e ortopédicos
- 47.44-0-01 - Comércio varejista de ferragens e ferramentas
- 47.23-7-00 - Comércio varejista de bebidas

CÓDIGO E DESCRIÇÃO DA NATUREZA JURÍDICA
206-2 - Sociedade Empresária Limitada

LOGRADOURO
R GODOFREDO VIANA

NÚMERO
715

COMPLEMENTO
: TERREO;

CEP
65.900-100

BAIRRO/DISTRITO
CENTRO

MUNICÍPIO
IMPERATRIZ

UF
MA

ENDEREÇO ELETRÔNICO

TELEFONE
(99) 3525-5406/ (99) 3525-5406

ENTE FEDERATIVO RESPONSÁVEL (EFR)

SITUAÇÃO CADASTRAL
ATIVA

DATA DA SITUAÇÃO CADASTRAL
03/11/2005

MOTIVO DE SITUAÇÃO CADASTRAL

SITUAÇÃO ESPECIAL

DATA DA SITUAÇÃO ESPECIAL

Aprovado pela Instrução Normativa RFB nº 1.863, de 27 de dezembro de 2018.

Emitido no dia 31/01/2023 às 15:50:27 (data e hora de Brasília).

Página: 1/2

[Handwritten signatures and marks]



CADASTRO NACIONAL DA PESSOA JURÍDICA

NÚMERO DE INSCRIÇÃO 05.574.795/0001-65 MATRIZ	COMPROVANTE DE INSCRIÇÃO E DE SITUAÇÃO CADASTRAL	DATA DE ABERTURA 18/03/2003	
NOME EMPRESARIAL IMPEL IMPERATRIZ PAPEIS E COMERCIO LTDA			
CÓDIGO E DESCRIÇÃO DAS ATIVIDADES ECONÔMICAS SECUNDÁRIAS 47.89-0-99 - Comércio varejista de outros produtos não especificados anteriormente			
CÓDIGO E DESCRIÇÃO DA NATUREZA JURÍDICA 206-2 - Sociedade Empresária Limitada			
LOGRADOURO R GODOFREDO VIANA	NÚMERO 715	COMPLEMENTO : TERREO;	
CEP 65.900-100	BAIRRO/DISTRITO CENTRO	MUNICÍPIO IMPERATRIZ	UF MA
ENDEREÇO ELETRÔNICO	TELEFONE (99) 3525-5406/ (99) 3525-5406		
ENTE FEDERATIVO RESPONSÁVEL (EFR) *****			
SITUAÇÃO CADASTRAL ATIVA		DATA DA SITUAÇÃO CADASTRAL 03/11/2005	
MOTIVO DE SITUAÇÃO CADASTRAL			
SITUAÇÃO ESPECIAL *****		DATA DA SITUAÇÃO ESPECIAL *****	

Aprovado pela Instrução Normativa RFB nº 1.863, de 27 de dezembro de 2018.

Emitido no dia 31/01/2023 às 15:50:27 (data e hora de Brasília).

Página: 2/2

R. Rufino

[Assinatura]



MINISTÉRIO DA FAZENDA
Secretaria da Receita Federal do Brasil
Procuradoria-Geral da Fazenda Nacional

000284

~~001994~~

**CERTIDÃO POSITIVA COM EFEITOS DE NEGATIVA DE DÉBITOS RELATIVOS AOS TRIBUTOS
FEDERAIS E À DÍVIDA ATIVA DA UNIÃO**

Nome: **IMPEL IMPERATRIZ PAPEIS E COMERCIO LTDA**
CNPJ: **05.574.795/0001-65**

Ressalvado o direito de a Fazenda Nacional cobrar e inscrever quaisquer dívidas de responsabilidade do sujeito passivo acima identificado que vierem a ser apuradas, é certificado que:

1. constam débitos administrados pela Secretaria da Receita Federal do Brasil (RFB) com exigibilidade suspensa nos termos do art. 151 da Lei nº 5.172, de 25 de outubro de 1966 - Código Tributário Nacional (CTN), ou objeto de decisão judicial que determina sua desconsideração para fins de certificação da regularidade fiscal, ou ainda não vencidos; e
2. não constam inscrições em Dívida Ativa da União (DAU) na Procuradoria-Geral da Fazenda Nacional (PGFN).

Conforme disposto nos arts. 205 e 206 do CTN, este documento tem os mesmos efeitos da certidão negativa.

Esta certidão é válida para o estabelecimento matriz e suas filiais e, no caso de ente federativo, para todos os órgãos e fundos públicos da administração direta a ele vinculados. Refere-se à situação do sujeito passivo no âmbito da RFB e da PGFN e abrange inclusive as contribuições sociais previstas nas alíneas 'a' a 'd' do parágrafo único do art. 11 da Lei nº 8.212, de 24 de julho de 1991.

A aceitação desta certidão está condicionada à verificação de sua autenticidade na Internet, nos endereços <<http://rfb.gov.br>> ou <<http://www.pgfn.gov.br>>.

Certidão emitida gratuitamente com base na Portaria Conjunta RFB/PGFN nº 1.751, de 2/10/2014.

Emitida às 12:57:23 do dia 09/01/2023 <hora e data de Brasília>.

Válida até 08/07/2023.

Código de controle da certidão: **C506.4665.3DE6.919C**

Qualquer rasura ou emenda invalidará este documento.

Rafael

[Assinatura]



001995

000805

**GOVERNO DO ESTADO DO MARANHÃO
SECRETARIA DE ESTADO DA FAZENDA**

CERTIDÃO NEGATIVA DE DÉBITO

Nº Certidão: 234352/22

Data da

29/12/2022 11:30:47

Inscrição Estadual: 122076290

CPF/CNPJ: 05574795000165

Razão Social: IMPEL IMPERATRIZ PAPEIS E COMERCIO LTDA

Endereço: RUA GODOFREDO VIANA, 715 TERREO CEP: 65900100 - CENTRO

Telefone: (99)35255406

Município: IMPERATRIZ

UF: MA

Certificamos que, após a realização das consultas procedidas no sistema desta Secretaria, substanciado pelos artigos 240 a 242, da lei nº 7.799, de 19/12/2002 e disposto no artigo 205 da lei nº 5.172, de 25 de outubro de 1966 (Código Tributário Nacional), não constam débitos relativos aos tributos estaduais, administrados por esta Secretaria, em nome do sujeito passivo acima identificado. Ressalvado, todavia, à Fazenda Pública Estadual o direito da cobrança de dívidas que venham a ser apuradas e não alcançadas pela decadência.

Validade da Certidão: 120 (cento e vinte) dias: 28/04/2023.

A autenticidade desta certidão deverá ser confirmada no endereço:

<http://portal.sefaz.ma.gov.br/>, clicando no item "Certidões" e em seguida em "Validação de Certidão Negativa de Débito".

CERTIDÃO EMITIDA GRATUITAMENTE.

Data Impressão: 09/01/2023 12:48:05





001998

000536

**GOVERNO DO ESTADO DO MARANHÃO
SECRETARIA DE ESTADO DA FAZENDA**

CERTIDÃO NEGATIVA DE DÍVIDA ATIVA

Nº Certidão: 089552/22

Data da

29/12/2022 11:31:19

Inscrição Estadual: 122076290

CPF/CNPJ: 05574795000165

Razão Social: IMPEL IMPERATRIZ PAPEIS E COMERCIO LTDA

Endereço: RUA GODOFREDO VIANA, 715 TERREO CEP: 65900100 - CENTRO

Telefone: (99)35255406

Município: IMPERATRIZ

UF: MA

Certificamos que, após a realização das consultas procedidas no sistema desta Secretaria e na forma do disposto do artigo 156, da lei nº 2.231, de 29/12/1962, substanciado pelos artigos 240 a 242 da lei nº 7.799, de 19/12/2002, bem como prescreve o artigo 205 da lei nº 5.172, de 25 de outubro de 1966 (Código Tributário Nacional) não constam débitos inscritos na Dívida Ativa, em nome do sujeito passivo acima identificado.

Validade da Certidão: 120 (cento e vinte) dias: 28/04/2023.

A autenticidade desta certidão deverá ser confirmada no endereço:

<http://portal.sefaz.ma.gov.br/>, clicando no item "Certidões" e em seguida em "Validação de Certidão Negativa de Dívida Ativa".

CERTIDÃO EMITIDA GRATUITAMENTE.

Data Impressão: 09/01/2023 12:49:23



PREFEITURA DE IMPERATRIZ
SECRETARIA DE PLANEJAMENTO, FAZENDA E GESTÃO
ORÇAMENTARIA - SEFAZGO
CNPJ: 06.158.455/0001-16
Rua Godofredo Viana 722/738, Centro CEP: 65901-480 - Imperatriz-MA

000137



CERTIDAO

~~001907~~

30/01/2023 07:41:47
USUÁRIO:ANONYMOUS

CERTIDÃO NEGATIVA DE DÉBITOS-CND Nº 1637/2023
AUTENTICAÇÃO:VKJY-BCUU

A Prefeitura do Município de Imperatriz - MA, por intermédio do departamento de arrecadação, **CERTIFICA**, a pedido da pessoa interessada, que o contribuinte **IMPEL IMPERATRIZ PAPEIS E COMERCIO EIRELI**, devidamente Inscrito(a) sob o CNPJ **05.574.795/0001-65** abaixo qualificado, encontra-se em situação regular perante a FAZENDA PÚBLICA MUNICIPAL DO MUNICÍPIO DE IMPERATRIZ, não constando débitos referentes a Tributos municipais, inscritos ou não em **Dívida Ativa**, até a presente data.

Reserva-se o direito de a Fazenda Municipal inscrever e cobrar débitos posteriormente comprovados, ou que venham a ser apurados, hipótese prevista no Código Tributário Municipal - CTM e prerrogativa legal prevista no artigo 149 da Lei Federal nº5.172/1966.

DADOS DA EMPRESA:

CNPJ: 05.574.795/0001-65

Razão Social: IMPEL IMPERATRIZ PAPEIS E COMERCIO EIRELI

Endereço: RUA GODOFREDO VIANA, 715 : TERREO; CENTRO

Inscrição: 78914-3

Enquadramento: ISS SIMPLES NACIONAL

Data de Início: 18/03/2003

Atividade Principal: 4761003-COMERCIO VAREJISTA DE ARTIGOS DE PAPELARIA

Nome Fantasia: IMPEL

A Referida Certidão terá validade até **31/03/2023**.

IMPERATRIZ-MA, 30/01/2023.

Rafael

Voltar

Imprimir

~~001998~~

000388

CAIXA
CAIXA ECONÔMICA FEDERAL

**Certificado de Regularidade
do FGTS - CRF**

Inscrição: 05.574.795/0001-65
Razão Social: IMPEL IMPERATRIZ PAPEIS COMERCIO EIRELI EPP
Endereço: R GODOFREDO VIANA 715 TERREO / CENTRO / IMPERATRIZ / MA / 65900-100

A Caixa Econômica Federal, no uso da atribuição que lhe confere o Art. 7, da Lei 8.036, de 11 de maio de 1990, certifica que, nesta data, a empresa acima identificada encontra-se em situação regular perante o Fundo de Garantia do Tempo de Serviço - FGTS.

O presente Certificado não servirá de prova contra cobrança de quaisquer débitos referentes a contribuições e/ou encargos devidos, decorrentes das obrigações com o FGTS.

Validade: 16/01/2023 a 14/02/2023

Certificação Número: 2023011601155492126290

Informação obtida em 26/01/2023 08:22:51

A utilização deste Certificado para os fins previstos em Lei esta condicionada a verificação de autenticidade no site da Caixa:
www.caixa.gov.br

Reflex



TJMA
TRIBUNAL DE JUSTIÇA DO ESTADO DO MARANHÃO

PODER JUDICIÁRIO DO ESTADO DO MARANHÃO
Corregedoria Geral da Justiça
Secretaria Judicial de Distribuição de Imperatriz

682-559

000.59

CERTJUDONE-SJDI - 682023

Código de validação: 51C3161357

Número da guia: 23053601001413750.

CERTIDÃO DE FALÊNCIA E/OU RECUPERAÇÃO JUDICIAL

USANDO da faculdade que me confere a Lei CERTIFICO, a requerimento verbal de pessoa interessada, que dando busca nos livros e sistemas de DISTRIBUIÇÃO dos feitos referentes à **FALÊNCIA E/OU RECUPERAÇÃO JUDICIAL**, em um interstício temporal de 10 anos até a presente data, **NÃO CONSTATEI** a existência de qualquer distribuição/processo dessa natureza em desfavor da pessoa jurídica **IMPEL IMPERATRIZ PAPEIS E COMERCIO EIRELI EPP**, inscrita no CNPJ nº 05.574.795/0001-65, situada na cidade de Imperatriz, estado do Maranhão.

CERTIFICO, ainda, que esta Secretaria Judicial de Distribuição a meu cargo é a única existente nesta Cidade e Comarca de Imperatriz. O referido é verdade, me reporto e dou fé. Dada e passada a presente certidão nesta Secretaria, Comarca de Imperatriz, Estado do Maranhão. Eu, **CARLOS WÁTIMA SILVA DE CASTRO**, Auxiliar Judiciário, matrícula 112300, digitei. Eu, **EDILENE BANDEIRA DE ARAÚJO**, Distribuidora Judicial desta Comarca, matrícula 180885, subscrevo e assino eletronicamente.

Imperatriz-MA, 10 de janeiro de 2023.

OBSERVAÇÕES:

1- O prazo de validade da presente Certidão Judicial será de 60 (sessenta) dias (art. 198 do Código de Normas da Corregedoria Geral de Justiça); 2- O documento deve ser emitido em única via, sem rasuras e mediante assinatura eletrônica do servidor, podendo ter sua autenticidade verificada no site do Tribunal de Justiça do Estado do Maranhão, conforme orientações no rodapé; 3- O CNPJ/CPF constante nesta certidão foi informado pelo solicitante. Sua titularidade deverá ser conferida pelo interessado ou destinatário; 4- Esta certidão foi expedida nos termos da Resolução-GP nº 38/2022 e a autenticidade do Selo de Fiscalização Eletrônico Judicial será objeto de conferência por qualquer interessado, que poderá consultar a validade do selo e o detalhamento dos respectivos atos praticados no sítio eletrônico do Tribunal de Justiça do Maranhão por meio do link <https://selos.tjma.jus.br>, mediante o preenchimento do código de validação do selo ou através de aplicativo leitor de QR Code; 5- Essa certidão abrange somente a Comarca de Imperatriz/MA.



CERTJUDONE-SJDI - 682023 / Código: 51C3161357
Valide o documento em www.tjma.jus.br/validadoc.php

Antes de imprimir pense em sua responsabilidade com o meio ambiente.
#ConsumoConsciente

Edilene Bandeira de Araújo

Fórum Ministro “Henrique de La Rocque Almeida”
Rua Rui Barbosa, s/n, Centro, Imperatriz-MA - CEP 65.900-440 – Fone (99) 3529-2039

EDILENE BANDEIRA DE ARAÚJO
Secretária Judicial de Distribuição de Entrância Intermediária
Secretaria Judicial de Distribuição de Imperatriz
Matrícula 180885

Documento assinado. IMPERATRIZ, 10/01/2023 13:43 (EDILENE BANDEIRA DE ARAÚJO)



CERTJUDONE-SJDI - 682023 / Código: 51C3161357
Valide o documento em www.tjma.jus.br/validadoc.php

Antes de imprimir pense em sua responsabilidade com o meio ambiente.
#ConsumoConsciente

[Handwritten signature]

[Handwritten signature]

Empresa: **IMPEL IMPERATRIZ PAPEIS E COMERCIO EIRELI**

C.N.P.J.: 05.574.795/0001-65

Insc. Junta Comercial: 21600055750 Data: 18/03/2003

Endereço: Rua GODOFREDO VIANA, 715, TERREO, CENTRO, IMPERATRIZ/MA, CEP 65900-100

Período: 01/01/2021 a 31/12/2021

Balanco encerrado em: 31/12/2021

Número do arquivamento do Livro Diário na Junta Comercial: 20220552916 Data: 09/05/2022

Folha: 0001

Número livro: 0018

002001

000.01

BALANÇO PATRIMONIAL

Descrição	Saldo Atual
ATIVO	639.097,56D
ATIVO CIRCULANTE	631.097,56D
DISPONÍVEL	70.426,38D
CAIXA	61.305,27D
CAIXA GERAL	61.305,27D
APLICAÇÕES FINANCEIRAS DE LIQUIDEZ IMEDIATA	9.121,11D
APLICACOES BANCO DO BRASIL	7.200,27D
CAIXA ECONOMICA S/A	1.920,84D
CLIENTES	245.437,65D
CLIENTES A RECEBER	245.437,65D
CLIENTES	245.437,65D
ESTOQUES	315.233,53D
ESTOQUE DE MERCADORIAS	315.233,53D
MERCADORIAS PARA REVENDA	312.906,53D
MERCADORIAS PARA RECEBIMENTO FUTURO	2.327,00D
ATIVO NÃO CIRCULANTE	8.000,00D
INVESTIMENTOS	8.000,00D
INVESTIMENTOS	8.000,00D
TITULOS DE CAPITALIZAÇÃO	8.000,00D
IMOBILIZADO	0,00
MOVEIS E UTENSILIOS	5.168,00D
MOVEIS E UTENSILIOS	5.168,00D
MAQUINAS, EQUIPAMENTOS E FERRAMENTAS	16.737,00D
MAQUINAS E EQUIPAMENTOS	5.220,00D
COMPUTADORES PERIFERICOS	11.517,00D
VEICULOS	157.000,00D
VEICULOS LEVES	157.000,00D
(-) DEPRECIACÕES ACUMULADAS	178.905,00C
(-) MOVEIS E UTENSILIOS	5.168,00C
(-) MAQUINAS, EQUIPAMENTOS E FERRAMENTAS	5.220,00C
(-) COMPUTADORES E PERIFERICOS	11.517,00C
(-) VEICULOS	157.000,00C

JOSE ANCELMO DE SOUZA
SOCIO ADMINISTRADOR
CPF: 060.098.831-72

GEOVANIA PEREIRA MARINHO
Reg. no CRC - MA sob o No. 8363
CPF: 488.657.963-91

R. Souza

Empresa: **IMPEL IMPERATRIZ PAPEIS E COMERCIO EIRELI**

C.N.P.J.: 05.574.795/0001-65

Insc. Junta Comercial: 21600055750 Data: 18/03/2003

Endereço: Rua GODOFREDO VIANA, 715, TERREO, CENTRO, IMPERATRIZ/MA, CEP 65900-100

Período: 01/01/2021 a 31/12/2021

Balço encerrado em: 31/12/2021

Número do arquivamento do Livro Diário na Junta Comercial: 20220552916 Data: 09/05/2022

BALANÇO PATRIMONIAL

Folha: 0002

Número livro: 0018

~~002002~~

000202

Descrição	Saldo Atual
PASSIVO	639.097,56C
PASSIVO CIRCULANTE	303.844,15C
EMPRESTIMOS E FINANCIAMENTOS	178.008,92C
EMPRESTIMOS NACIONAIS	178.008,92C
B. BRASIL - BB GIRO	24.876,52C
B. BRASIL - PRONAMPE	21.374,10C
CAIXA ECONOMICA FEDERAL	139.743,42C
(-) JUROS CAIXA ECONOMICA FEDERAL	11.182,51D
(-) JUROS A TRANSCORRER - PRONAMPE	1.820,34D
JUROS A PAGAR	5.017,73C
FORNECEDORES	64.117,78C
FORNECEDORES NACIONAIS	64.117,78C
FORNECEDORES	64.117,78C
OBRIGAÇÕES TRIBUTARIAS	57.854,40C
IMPOSTOS E CONTRIBUICOES A RECOLHER	57.854,40C
PARCELAMENTO SIMPLES NACIONAL	57.854,40C
OBRIGAÇÕES TRABALHISTAS E PREVIDENCIARIAS	3.863,05C
OBRIGAÇÕES COM PESSOAL	1.973,00C
SALARIOS E ORDENADOS A PAGAR	1.973,00C
OBRIGAÇÕES PREVIDENCIARIAS	392,00C
INSS A PAGAR	177,00C
FGTS A PAGAR	215,00C
PROVISOES	1.498,05C
PROVISAO PARA FERIAS	1.387,09C
FGTS SOBRE PROVISAO PARA FERIAS	110,96C
PASSIVO NAO CIRCULANTE	189.567,34C
EMPRESTIMOS E FINANCIAMENTOS	126.041,67C
EMPRESTIMOS NACIONAIS	126.041,67C
BANCO DO BRASIL - PRONAMPE	37.500,00C
(-) JUROS A TRANSCORRER B. BRASIL - PRONAMPE	3.033,66D
CAIXA ECONOMICA FEDERAL	88.541,67C
(-) JUROS A TRANSCORRER - CAIXA ECONOMICA FEDERAL	7.765,10D
JUROS A PAGAR	10.798,76C
OUTRAS OBRIGAÇÕES	63.525,67C
PARCELAMENTOS PREVIDENCIARIOS E TRIBUTARIOS	63.525,67C
PARCELAMENTO SIMPLES NACIONAL	63.525,67C
PATRIMONIO LIQUIDO	145.686,07C
CAPITAL SOCIAL	140.000,00C
CAPITAL SUBSCRITO	140.000,00C
CAPITAL SOCIAL	140.000,00C
RESERVAS	5.686,07C

JOSE ANCELMO DE SOUZA
SOCIO ADMINISTRADOR
CPF: 060.098.831-72

GEOVANIA PEREIRA MARINHO
Reg. no CRC - MA sob o No. 8363
CPF: 488.657.963-91

Relevy

[Handwritten mark]

[Handwritten signature]

Empresa: **IMPEL IMPERATRIZ PAPEIS E COMERCIO EIRELI**

C.N.P.J.: 05.574.795/0001-65

Insc. Junta Comercial: 21600055750 Data: 18/03/2003

Endereço: Rua GODOFREDO VIANA, 715, TERREO, CENTRO, IMPERATRIZ/MA, CEP 65900-100

Período: 01/01/2021 a 31/12/2021

Balanco encerrado em: 31/12/2021

Número do arquivamento do Livro Diário na Junta Comercial: 20220552916 Data: 09/05/2022

BALANÇO PATRIMONIALFolha: 0003
Número livro: 0018

Descrição	Saldo Atual
RESERVAS DE LUCROS	5.686,07C
RESERVA LEGAL	3.500,00C
RESERVAS DE LUCROS A REALIZAR	2.186,07C

Sob as penas da lei, declaramos que as informações aqui contidas são verdadeiras e nos responsabilizamos por todas elas.

As informações foram extraídas das folhas nºs 72 a 75 do Livro Diário nº 18, registrado na Junta Comercial do Estado MA sob nº 20220552916, em 09/05/2022.

JOSE ANCELMO DE SOUZA
SOCIO ADMINISTRADOR
CPF: 060.098.831-72

GEOVANIA PEREIRA MARINHO
Reg. no CRC - MA sob o No. 8363
CPF: 488.657.963-91

Ruby

[Handwritten signature]

Empresa: **IMPEL IMPERATRIZ PAPEIS E COMERCIO EIRELI**

C.N.P.J.: 05.574.795/0001-65

Insc. Junta Comercial: 21600055750 Data: 18/03/2003

Endereço: Rua GODOFREDO VIANA, 715, TERREO, CENTRO, IMPERATRIZ/MA, CEP 65900-100

Período: 01/01/2021 - 31/12/2021

000294
~~002004~~

Página 4 de 7

Folha: 0004

Número livro: 0018

DEMONSTRAÇÃO DO RESULTADO DO EXERCÍCIO EM 31/12/2021

Descrição	Saldo	Soma	Total
RECEITA BRUTA			
RECEITA BRUTA DE VENDAS DE PRODUTOS E MERCADORIAS	763.973,09	<u>763.973,09</u>	<u>763.973,09</u>
DEDUÇÕES DA RECEITA BRUTA			
(-) CANCELAMENTOS E DEVOLUÇÕES			
(-) DEVOLUÇÃO NO MERCADO INTERNO	(29.084,95)	<u>(29.084,95)</u>	
(-) IMPOSTOS INCIDENTES SOBRE VENDAS E SERVIÇOS			
(-) SIMPLES NACIONAL	(57.548,81)	<u>(57.548,81)</u>	<u>(86.633,76)</u>
RECEITA LÍQUIDA			<u>677.339,33</u>
RECEITAS FINANCEIRAS			
JUROS E DESCONTOS			
JUROS DE APLICAÇÕES FINANCEIRAS	1.227,18	<u>1.227,18</u>	<u>1.227,18</u>
CUSTO DAS MERCADORIAS VENDIDAS			
CUSTO DAS MERCADORIAS VENDIDAS	(426.861,19)	<u>(426.861,19)</u>	<u>(426.861,19)</u>
LUCRO BRUTO			<u>251.705,32</u>
DESPESAS OPERACIONAIS			<u>(138.316,01)</u>
DESPESAS COM VENDAS			<u>(75.072,43)</u>
DESPESAS COM PESSOAL			
SALARIOS E ORDENADOS	(27.055,85)		
13º SALARIO	(2.307,26)		
FERIAS	(3.061,85)		
FGTS	(2.387,42)		
INDENIZAÇÕES E AVISO PREVIO	(5.881,37)	<u>(40.693,75)</u>	<u>(40.693,75)</u>
DESPESAS GERAIS			
ALUGUEIS	(21.600,00)		
AGUA E ESGOTO	(446,19)		
ENERGIA	(2.290,16)		
TELEFONE	(2.675,72)		
DEPRECIações E AMORTIZAÇÕES	(1.395,99)		
MATERIAL DE USO E CONSUMO	(1.315,53)		
SOFTWARES/PROGRAMAS/SISTEMAS	(2.698,00)		
INTERNET	(1.558,70)		
COMBUSTIVEIS E LUBRIFICANTES	(398,39)	<u>(34.378,68)</u>	<u>(34.378,68)</u>
DESPESAS ADMINISTRATIVAS			<u>(63.243,58)</u>
DESPESAS TRIBUTARIAS			
IPVA	(1.113,62)		
TAXAS DIVERSAS	(2.408,37)		
JUROS SOBRE TRIBUTOS	(2,98)		
MULTAS SOBRE TRIBUTOS	(5,55)		

JOSE ANCELMO DE SOUZA
SOCIO ADMINISTRADOR
CPF: 060.098.831-72

GEOVANIA PEREIRA MARINHO
Reg. no CRC - MA sob o No. 8363
CPF: 488.657.963-91

[Handwritten signature]

[Handwritten signature]

Empresa: **IMPEL IMPERATRIZ PAPEIS E COMERCIO EIRELI**
C.N.P.J.: 05.574.795/0001-65
Insc. Junta Comercial: 21600055750 Data: 18/03/2003
Endereço: Rua GODOFREDO VIANA, 715, TERREO, CENTRO, IMPERATRIZ/MA, CEP 65900-100
Período: 01/01/2021 - 31/12/2021

000205

002005

Página 5 de 7
Folha: 0005
Número livro: 0018

DEMONSTRAÇÃO DO RESULTADO DO EXERCÍCIO EM 31/12/2021

Descrição	Saldo	Soma	Total
DESPESAS TRIBUTARIAS			
IOF	(187,11)		
ICMS INCIDENTE NAS AQUISIÇÕES	(592,30)		
IRRF S/ APLICAÇÕES FINANCEIRAS	(84,90)	(4.394,83)	(4.394,83)
DESPESAS GERAIS (ADM)			
SEGUROS	(15.655,44)		
ASSISTENCIA CONTABIL	(15.070,00)		
REPRODUÇÕES E CARTORIOS	(163,84)		
OUTRAS DESPESAS	(1.098,00)		
DESPESAS BANCARIAS	(4.407,91)		
MULTAS DE TRANSITO	(197,18)	(36.592,37)	(36.592,37)
DESPESAS FINANCEIRAS			
ENCARGOS FINANCEIROS	(9.904,37)		
JUROS INCORRIDOS	(12.352,01)	(22.256,38)	(22.256,38)
RESULTADO OPERACIONAL			<u>113.389,31</u>
RESULTADO ANTES DO IR E CSL			<u>113.389,31</u>
LUCRO LÍQUIDO DO EXERCÍCIO			<u>113.389,31</u>

Sob as penas da lei, declaramos que as informações aqui contidas são verdadeiras e nos responsabilizamos por todas elas.
As informações foram extraídas das folhas nºs 72 a 75 do Livro Diário nº 18, registrado na Junta Comercial do Estado MA sob nº 20220552916, em 09/05/2022.

JOSE ANCELMO DE SOUZA
SOCIO ADMINISTRADOR
CPF: 060.098.831-72

GEOVANIA PEREIRA MARINHO
Reg. no CRC - MA sob o No. 8363
CPF: 488.657.963-91

Rafael

Empresa: **IMPEL IMPERATRIZ PAPEIS E COMERCIO EIRELI**

Inscrição: 05.574.795/0001-65

Endereço: Rua GODOFREDO VIANA, 715, TERREO, CENTRO, IMPERATRIZ/MA, CEP 65900-100

Período: 01/01/2021 - 31/12/2021

Insc. Junta Comercial: 21600055750 Data: 18/03/2003

Página:

0006

COEFICIENTES DE ANÁLISES EM 31/12/2021

Coeficiente	Fórmula	Valor	Resultado
Índice de Liquidez Geral	Ativo Circulante + Realizável Longo Prazo	631.097,56 + 0,00	1,28
	Passivo Circulante + Passivo Não-Circulante	303.844,15 + 189.567,34	
Índice de Liquidez Corrente	Ativo Circulante	631.097,56	2,08
	Passivo Circulante	303.844,15	
Índice de Liquidez Imediata	Disponível	70.426,38	0,23
	Passivo Circulante	303.844,15	
Índice de Solvência Geral	Ativo	639.097,56	1,30
	Passivo Circulante + Passivo Não-Circulante	303.844,15 + 189.567,34	
Grau de Endividamento	Passivo Circulante + Passivo Não-Circulante	303.844,15 + 189.567,34	0,77
	Ativo	639.097,56	

Declaramos, sob as penas da lei, que as informações aqui contidas, são verdadeiras e nos responsabilizamos por todas elas.

 JOSE ANCELMO DE SOUZA
 SOCIO ADMINISTRADOR
 CPF: 060.098.831-72

 GEOVANIA PEREIRA MARINHO
 Reg. no CRC - MA sob o No. 8363
 CPF: 488.657.963-91

Rafael

R

R



002007
002007

ASSINATURA ELETRÔNICA

Certificamos que o ato da empresa IMPEL IMPERATRIZ PAPEIS E COMERCIO EIRELI consta assinado digitalmente por:

IDENTIFICAÇÃO DO(S) ASSINANTE(S)	
CPF/CNPJ	Nome
06009883172	Jose Ancelmo de Souza
48865796391	GEOVANIA PEREIRA MARINHO

Ricardo

D

JUCEMA

CERTIFICO O REGISTRO EM 11/05/2022 15:44 SOB N° 20220578206.
PROTOCOLO: 220578206 DE 11/05/2022.
CÓDIGO DE VERIFICAÇÃO: 12205983193. CNPJ DA SEDE: 05574795000165.
NIRE: 21600055750. COM EFEITOS DO REGISTRO EM: 11/05/2022.
IMPEL IMPERATRIZ PAPEIS E COMERCIO EIRELI

RICARDO DINIZ DIAS
SECRETÁRIO-GERAL
www.empresafacil.ma.gov.br

A validade deste documento, se impresso, fica sujeito à comprovação de sua autenticidade nos respectivos portais, informando seus respectivos códigos de verificação.

R

TERMO DE ABERTURA

Livro Diário

Número: 18 Folha: 1

Contém este livro 76 folhas numeradas do No. 1 ao 76 emitidas através de processamento eletrônico de dados, que servirá de Livro Diário da empresa abaixo descrita no período de 01/01/2021 a 31/12/2021.

Nome da Empresa: IMPEL IMPERATRIZ PAPEIS E COMERCIO EIRELI

Ramo: Comércio varejista de artigos

Endereço: Rua GODOFREDO VIANA, 715

Complemento: TERREO

Bairro: CENTRO

Município: IMPERATRIZ

Estado: MA

Inscrição no CNPJ: 05.574.795/0001-65

Inscrição Estadual.....: 122076290

Registro na junta.....: 21600055750 Data registro: 18/03/2003

Inscrição Municipal.....: 78914

IMPERATRIZ, 01/01/2021

JOSE ANCELMO DE SOUZA
SOCIO ADMINISTRADOR
CPF: 060.098.831-72

GEOVANIA PEREIRA MARINHO
Reg. no CRC - MA sob o No. 8363
CPF: 488.657.963-91

Handwritten signature

Handwritten mark

Handwritten signature

TERMO DE ENCERRAMENTO**Livro Diário****Número: 18 Folha: 76**

Contém este livro 76 folhas numeradas do No. 1 ao 76 emitidas através de processamento eletrônico de dados, que serviu de Livro Diário da empresa abaixo descrita no período de 01/01/2021 a 31/12/2021.

Nome da Empresa: IMPEL IMPERATRIZ PAPEIS E COMERCIO EIRELI

Ramo: Comércio varejista de artigos

Endereço: Rua GODOFREDO VIANA, 715

Complemento: TERREO

Bairro: CENTRO

Município: IMPERATRIZ

Estado: MA

Inscrição no CNPJ: 05.574.795/0001-65

Inscrição Estadual.....: 122076290

Registro na junta.....: 21600055750 Data registro: 18/03/2003

Inscrição Municipal.....: 78914

IMPERATRIZ, 31/12/2021

JOSE ANCELMO DE SOUZA
SOCIO ADMINISTRADOR
CPF: 060.098.831-72

GEOVANIA PEREIRA MARINHO
Reg. no CRC - MA sob o No. 8363
CPF: 488.657.963-91

Handwritten signature

Handwritten signature



02.05.2022

ASSINATURA ELETRÔNICA

Certificamos que o ato da empresa IMPEL IMPERATRIZ PAPEIS E COMERCIO EIRELI consta assinado digitalmente por:

IDENTIFICAÇÃO DO(S) ASSINANTE(S)	
CPF/CNPJ	Nome
06009883172	Jose Ancelmo de Souza
48865796391	GEOVANIA PEREIRA MARINHO

Rafael

8

CERTIFICO A AUTENTICAÇÃO EM 09/05/2022 14:36 SOB N° 20220552916.
PROTOCOLO: 220552916 DE 04/05/2022. NIRE: 21600055750.
IMPEL IMPERATRIZ PAPEIS E COMERCIO EIRELI

JUCEMA

ANSELMO DIAS CARNEIRO LOPES FILHO
RESPONSÁVEL PELA AUTENTICAÇÃO
SÃO LUÍS, 09/05/2022
empresafacil.ma.gov.br

8



Resultado da Consulta SINTEGRA/ICMS

IDENTIFICAÇÃO

CGC: 05.574.795/0001-65 **Inscrição Estadual:** 12.207629-0
Razão Social: IMPEL IMPERATRIZ PAPEIS E COMERCIO EIRELI
Regime Apuração: SIMPLES NACIONAL

ENDEREÇO

Logradouro: RUA GODOFREDO VIANA
Número: 715 **Complemento:** TERREO
Bairro: CENTRO
Município: IMPERATRIZ **UF:** MA
CEP: 65900100 **DDD:** **Telefone:** 35255406

INFORMAÇÕES COMPLEMENTARES

CNAE Principal: 4761003 - COMÉRCIO VAREJISTA DE ARTIGOS DE PAPELARIA

CNAEs Secundários

Código	Descrição CNAE
4789005	COMÉRCIO VAREJISTA DE PRODUTOS SANEANTES DOMISSANITÁRIOS
4772500	COMÉRCIO VAREJISTA DE COSMÉTICOS, PRODUTOS DE PERFUMARIA E DE HIGIENE PESSOAL
4742300	COMÉRCIO VAREJISTA DE MATERIAL ELÉTRICO
4753900	COMÉRCIO VAREJISTA ESPECIALIZADO DE ELETRODOMÉSTICOS E EQUIPAMENTOS DE ÁUDIO E VÍDEO
4744003	COMÉRCIO VAREJISTA DE MATERIAIS HIDRÁULICOS
4755502	COMERCIO VAREJISTA DE ARTIGOS DE ARMARINHO
4763602	COMÉRCIO VAREJISTA DE ARTIGOS ESPORTIVOS
4755501	COMÉRCIO VAREJISTA DE TECIDOS
4781400	COMÉRCIO VAREJISTA DE ARTIGOS DO VESTUÁRIO E ACESSÓRIOS
4773300	COMÉRCIO VAREJISTA DE ARTIGOS MÉDICOS E ORTOPÉDICOS
4751201	COMÉRCIO VAREJISTA ESPECIALIZADO DE EQUIPAMENTOS E SUPRIMENTOS DE INFORMÁTICA
4744001	COMÉRCIO VAREJISTA DE FERRAGENS E FERRAMENTAS
4723700	COMÉRCIO VAREJISTA DE BEBIDAS
4789099	COMÉRCIO VAREJISTA DE OUTROS PRODUTOS NÃO ESPECIFICADOS ANTERIORMENTE
4789007	COMÉRCIO VAREJISTA DE EQUIPAMENTOS PARA ESCRITÓRIO
4754701	COMÉRCIO VAREJISTA DE MÓVEIS
4761001	COMÉRCIO VAREJISTA DE LIVROS
4762800	COMÉRCIO VAREJISTA DE DISCOS, CDS, DVDS E FITAS
4763601	COMÉRCIO VAREJISTA DE BRINQUEDOS E ARTIGOS RECREATIVOS
4729699	COMÉRCIO VAREJISTA DE PRODUTOS ALIMENTÍCIOS EM GERAL OU ESPECIALIZADO EM PRODUTOS ALIMENTÍCIOS NÃO ESPECIFICADOS ANTERIORMENTE
4759899	COMÉRCIO VAREJISTA DE OUTROS ARTIGOS DE USO DOMÉSTICO NÃO ESPECIFICADOS ANTERIORMENTE

Situação Cadastral Vigente: HABILITADO

Data desta Situação Cadastral: 07/02/2018

OBRIGAÇÕES

NFe a partir de (CNAE's): 20/12/2010 - (Devido emissão voluntária),
EDF a partir de:
CTE a partir de:

Observação: Os dados acima estão baseados em informações fornecidas pelo próprio contribuinte cadastrado. Não valem como certidão de sua efetiva existência de fato e de direito, não são oponíveis à Fazenda e nem excluem a responsabilidade tributária derivada de operações com ele ajustadas.

Data da Consulta: 13/12/2022

Número da Consulta:

[Nova Consulta](#) [Imprimir](#)

Rufay

0

[Handwritten signature]



002012

000302

ESTADO DO MARANHÃO
PREFEITURA MUNICIPAL DE DAVINÓPOLIS
SECRETARIA MUNICIPAL DE ADMINISTRAÇÃO E PLANEJAMENTO
CNPJ: 01.616.269/0001-60

ATESTADO DE CAPACIDADE TÉCNICA

Atestamos, para devido fins, que a empresa IMPEL – Imperatriz Papéis e Comércio Eireli EPP, inscrita no CNPJ: 05.574.795/0001-65, estabelecida na Rua Godofredo Viana, nº 715, Térreo, Centro, Imperatriz – Ma. CEP: 65.900-100, para fins de comprovação de CAPACIDADE TÉCNICA e sob as penas da Lei 8.666/93 e 10.520/02, forneceu e fornece os de produtos de papelaria, material de expediente, material de limpeza, material de higiene, materiais descartáveis, utensílios e eletrodomésticos, móveis, materiais permanentes e materiais de informática e componentes eletrônicos, destinado a suprir as necessidades das Secretarias de Administração, Finanças, Gabinete, Educação, Saúde e Desenvolvimento Social.

Atestamos ainda que os compromissos assumidos pelo referido contrato administrativo pela empresa, foram e são cumprindo satisfatoriamente e integralmente, nada constando em nossos arquivos que o desabone comercial ou tecnicamente.

Davinópolis – Ma. 30 de julho de 2021.

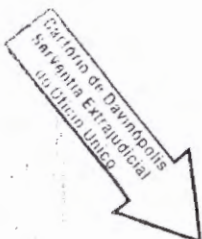

Gessivaldo Oliveira Cavalcante
 Secretário Administração
 Post. Nº 005 2021
 CPF Nº 165.513-02
Gessivaldo Oliveira Cavalcante
Gessivaldo Oliveira Cavalcante
Secretário de Administração e Planejamento

Poder Judiciário - TJMA
 Nº_SELO RECFIR14977337ONAPBAUARY31
 Reconheço e dou fé por semelhança a assinatura de GESSIVALDO OLIVEIRA CAVALCANTE. Que conferem com os padrões registrados nesta serventia. DAVINÓPOLIS/MA 03/08/2021 11:04:11. Ato: 13.17.2. Total R\$ 5,12 Emol R\$ 4,63 FERC R\$ 0,13 FADEP R\$ 0,18 FEMP R\$ 0,18
 Consulte em <https://selo.tjma.jus.br>.



Amanda Sena da Silva
 CPF Nº 648.000.886
 Escrivã
 Cartório de Davinópolis - MA
 Portaria nº 01/2020

CARTÓRIO DO 5º OFÍCIO EXTRAJUDICIAL - IMPERATRIZ - MA
 Rua Simplicio Moreira, 1448 - Res. Monte Meris - Centro - CEP: 65901-490 - Fone: (99) 3524-3965
 E-mail: mbranco@outlook.com / Atribuição: Registro de Títulos e Documentos, Notas e Protesto

-----AUTENTICAÇÃO-----

Poder Judiciário - TJMA. Selo:
 AUTENT030437GDD9TBU74PDGZJ12, 30/01/2023 16:34:08, Ato:
 13.18. Total R\$ 6,02 Emol R\$ 5,44 FERC R\$ 0,16 FADEP R\$ 0,21
 FEMP R\$ 0,21 Consulte em <https://selo.tjma.jus.br>

Isanne de Sousa Castro
ISANNE DE SOUSA CASTRO
 Escrevente Autorizado(a)

CARTÓRIO DO 5º OFÍCIO EXTRAJUDICIAL
 Serventia 177
 REGISTRO DE TÍTULOS e DOCUMENTOS, PROTESTOS e NOTAS IMPERATRIZ - MA

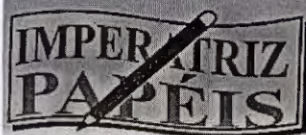

**Impel-Imperatriz Papéis
e Comércio EIRELI-EPP**

e-mail: imperatrizpapeis@gmail.com

FONE: (99) 98138-1671

CNPJ: 05.574.795/0001-65
INSC. EST.: 122.076.290

PREGÃO PRESENCIAL Nº 001/2023 - CPL

ANEXO IV

DECLARAÇÃO DE CUMPRIMENTO DO INC. V DO ART. 27 DA LEI 8.666/93

IMPEL – Imperatriz Papeis e Comércio Eireli EPP, inscrito no CNPJ nº 05.574.795/0001-65 por intermédio do seu representante legal o Sr. José Ancelmo de Souza, portador da Carteira de Identidade nº 056920132015-0 e do CPF nº 060.098.831-72, DECLARA, para fins do disposto no inc. V do art. 27 da Lei nº 8.666, de 21 de junho de 1993, acrescido pela Lei nº 9.854, de 27 de outubro de 1999, que não emprega menor de dezoito anos em trabalho noturno, perigoso ou insalubre e não emprega menor de dezesseis anos.

Ressalva: emprega menor, a partir de quatorze anos, na condição de aprendiz ().

Imperatriz-Ma., 31 de janeiro de 2023.

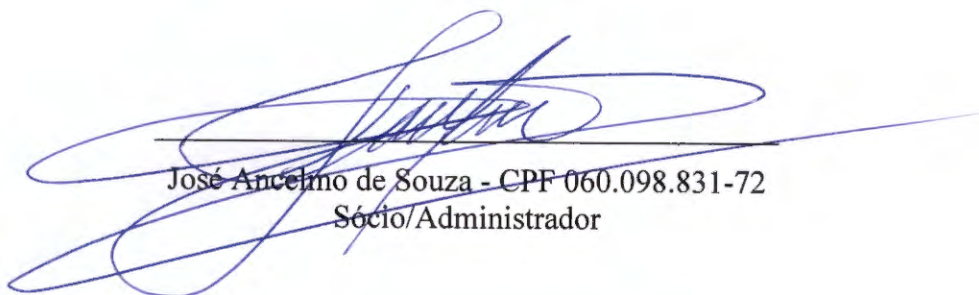

José Ancelmo de Souza - CPF 060.098.831-72
Sócio/Administrador





PODER JUDICIÁRIO
JUSTIÇA DO TRABALHO

Página 1 de 1

002014

000304

CERTIDÃO NEGATIVA DE DÉBITOS TRABALHISTAS

Nome: IMPEL IMPERATRIZ PAPEIS E COMERCIO LTDA (MATRIZ E FILIAIS)
CNPJ: 05.574.795/0001-65
Certidão n°: 901606/2023
Expedição: 09/01/2023, às 12:52:56
Validade: 08/07/2023 - 180 (cento e oitenta) dias, contados da data de sua expedição.

Certifica-se que **IMPEL IMPERATRIZ PAPEIS E COMERCIO LTDA (MATRIZ E FILIAIS)**, inscrito(a) no CNPJ sob o n° **05.574.795/0001-65**, **NÃO CONSTA** como inadimplente no Banco Nacional de Devedores Trabalhistas. Certidão emitida com base nos arts. 642-A e 883-A da Consolidação das Leis do Trabalho, acrescentados pelas Leis ns.º 12.440/2011 e 13.467/2017, e no Ato 01/2022 da CGJT, de 21 de janeiro de 2022. Os dados constantes desta Certidão são de responsabilidade dos Tribunais do Trabalho.

No caso de pessoa jurídica, a Certidão atesta a empresa em relação a todos os seus estabelecimentos, agências ou filiais.

A aceitação desta certidão condiciona-se à verificação de sua autenticidade no portal do Tribunal Superior do Trabalho na Internet (<http://www.tst.jus.br>).

Certidão emitida gratuitamente.

INFORMAÇÃO IMPORTANTE

Do Banco Nacional de Devedores Trabalhistas constam os dados necessários à identificação das pessoas naturais e jurídicas inadimplentes perante a Justiça do Trabalho quanto às obrigações estabelecidas em sentença condenatória transitada em julgado ou em acordos judiciais trabalhistas, inclusive no concernente aos recolhimentos previdenciários, a honorários, a custas, a emolumentos ou a recolhimentos determinados em lei; ou decorrentes de execução de acordos firmados perante o Ministério Público do Trabalho, Comissão de Conciliação Prévia ou demais títulos que, por disposição legal, contiver força executiva.

Releu

QUARTA ALTERAÇÃO E CONSOLIDAÇÃO DE SOCIEDADE EMPRESÁRIA LIMITADA PARA SOCIEDADE EMPRESÁRIA LIMITADA UNIPESSOAL – COMÉRCIO DE PRODUTOS ALIMENTÍCIOS E SERVIÇOS R. G. LTDA

CNPJ Nº. 26.157.840/0001-56

NIRE Nº. 21200942287

Pelo presente instrumento particular de alteração contratual e consolidação ao contrato social de sociedade limitada, os abaixo assinados:

RAIMUNDA DOS SANTOS COSTA, brasileira, empresária, casada em comunhão parcial de bens, Natural de Caxias - MA, nascida em 23/08/1981, portadora do CPF nº. 996.873.643-00 e da Cédula de Identidade nº. 0162300920018 – SESP - MA, expedida em 12/11/2013 residente e domiciliada na Av. dos Sabias Laranjeiras, nº. 3001, bairro Santa Inês, CEP 65919-370, Imperatriz – MA. Único sócio da sociedade empresarial limitada, **COMÉRCIO DE PRODUTOS ALIMENTÍCIOS E SERVIÇOS R. G. LTDA**, com sede e domicílio na **Av. Dos Colibris, nº. 11, bairro Santa Inês, CEP 65919-406, Imperatriz – MA**. Devidamente inscrita no CNPJ nº. 26.157.840/0001-56, devidamente registrada na JUCEMA – Junta Comercial do Estado do Pará sob nº. 21200942287 por despacho em 13/09/2016 deliberam de pleno e comum acordo, e na melhor forma de direito, ajustarem a presente alteração e consolidar o Contrato Social, conforme cláusulas e condições seguintes;

1ª. – **A sociedade tem como objetivo a atividade de:** Comércio atacadista de mercadorias em geral, com predominância de produtos alimentícios; Construção de edifícios; Comércio varejista de mercadorias em geral, com predominância de produtos alimentícios - minimercados, mercearias e armazéns; Comércio varejista de materiais de construção em geral; Comércio varejista especializado de equipamentos e suprimentos de informática; Comércio varejista especializado de eletrodomésticos e equipamentos de áudio e vídeo; Comércio varejista de móveis; Comércio varejista de artigos de armarinho; Comércio varejista especializado de instrumentos musicais e acessórios; Comércio varejista de livros; Comércio varejista de artigos de papelaria; Comércio varejista de artigos esportivos; Comércio varejista de produtos farmacêuticos, sem manipulação de fórmulas; Comércio varejista de artigos do vestuário e acessórios; Comércio varejista de calçados; Comércio varejista de produtos saneantes domissanitários; Comércio varejista de equipamentos para escritório; Transporte rodoviário coletivo de passageiros, com itinerário fixo, municipal; Serviço de transporte de passageiros - locação de automóveis com motorista; transporte escolar; Transporte rodoviário coletivo de passageiros, sob regime de fretamento, municipal; Locação de automóveis sem

condutor; Aluguel de máquinas e equipamentos para construção sem operador, exceto andaimes.. **Tendo como atividade principal e secundária de acordo com CNAE os seguintes códigos:**

Principal:

4691-5/00 – Comércio atacadista de mercadorias em geral, com predominância de produtos alimentícios.

Secundaria:

4120-4/00 – Construção de edifícios.

4712-1/00 – Comércio varejista de mercadorias em geral, com predominância de produtos alimentícios - minimercados, mercearias e armazéns.

4744-0/99 – Comércio varejista de materiais de construção em geral.

4751-2/01 – Comércio varejista especializado de equipamentos e suprimentos de informática.

4753-9/00 – Comércio varejista especializado de eletrodomésticos e equipamentos de áudio e vídeo.

4754-7/01 – Comércio varejista de móveis.

4755-5/02 – Comércio varejista de artigos de armarinho.

4756-3/00 – Comércio varejista especializado de instrumentos musicais e acessórios.

4761-0/01 – Comércio varejista de livros.

4761-0/03 – Comércio varejista de artigos de papelaria.

4763-6/02 – Comércio varejista de artigos esportivos.

4771-7/01 – Comércio varejista de produtos farmacêuticos, sem manipulação de fórmulas.

4781-4/00 – Comércio varejista de artigos do vestuário e acessórios.

4782-2/01 – Comércio varejista de calçados.

4789-0/05 – Comércio varejista de produtos saneantes domissanitários.

4789-0/07 – Comércio varejista de equipamentos para escritório

4921-3/01 – Transporte rodoviário coletivo de passageiros, com itinerário fixo, municipal.

4923-0/02 – Serviço de transporte de passageiros - locação de automóveis com motorista.

4924-8/00 – Transporte escolar.

4929-9/01 – Transporte rodoviário coletivo de passageiros, sob regime de fretamento, municipal.

7711-0/00 – Locação de automóveis sem condutor.

7732-2/01 – Aluguel de máquinas e equipamentos para construção sem operador, exceto andaimes.

Neste ato altera seu objetivo para a atividade de: Comércio atacadista de mercadorias em geral, com predominância de produtos alimentícios; Construção de edifícios; Comércio atacadista de roupas e acessórios para uso profissional e de segurança do trabalho; Comércio varejista de mercadorias em geral, com predominância de produtos alimentícios -

minimercados, mercearias e armazéns; Comércio varejista de materiais de construção em geral; Comércio varejista especializado de equipamentos e suprimentos de informática; Comércio varejista especializado de eletrodomésticos e equipamentos de áudio e vídeo; Comércio varejista de móveis; Comércio varejista de artigos de armarinho; Comércio varejista especializado de instrumentos musicais e acessórios; Comércio varejista de outros artigos de uso pessoal e doméstico não especificados anteriormente (equipamentos de proteção individual EPI); Comércio varejista de livros; Comércio varejista de artigos de papelaria; Comércio varejista de artigos esportivos; Comércio varejista de produtos farmacêuticos, sem manipulação de fórmulas; Comércio varejista de artigos do vestuário e acessórios; Comércio varejista de calçados; Comércio varejista de produtos saneantes domissanitários; Comércio varejista de equipamentos para escritório; Transporte rodoviário coletivo de passageiros, com itinerário fixo, municipal; Serviço de transporte de passageiros - locação de automóveis com motorista; transporte escolar; Transporte rodoviário coletivo de passageiros, sob regime de fretamento, municipal; Locação de automóveis sem condutor; Aluguel de máquinas e equipamentos para construção sem operador, exceto andaimes. **Tendo como atividade principal e secundária de acordo com CNAE os seguintes códigos:**

Principal:

4691-5/00 – Comércio atacadista de mercadorias em geral, com predominância de produtos alimentícios;

Secundaria:

4120-4/00 – Construção de edifícios;

4642-7/02 – Comércio atacadista de roupas e acessórios para uso profissional e de segurança do trabalho;

4712-1/00 – Comércio varejista de mercadorias em geral, com predominância de produtos alimentícios - minimercados, mercearias e armazéns;

4744-0/99 – Comércio varejista de materiais de construção em geral;

4751-2/01 – Comércio varejista especializado de equipamentos e suprimentos de informática;

4753-9/00 – Comércio varejista especializado de eletrodomésticos e equipamentos de áudio e vídeo;

4754-7/01 – Comércio varejista de móveis;

4755-5/02 – Comércio varejista de artigos de armarinho;

4756-3/00 – Comércio varejista especializado de instrumentos musicais e acessórios;

4759-8/99 – Comércio varejista de outros artigos de uso pessoal e doméstico não especificados anteriormente (equipamentos de proteção individual EPI);

4761-0/01 – Comércio varejista de livros;

4761-0/03 – Comércio varejista de artigos de papelaria;

4763-6/02 – Comércio varejista de artigos esportivos;

4771-7/01 – Comércio varejista de produtos farmacêuticos, sem manipulação de fórmulas;



~~002018~~

- 4781-4/00 – Comércio varejista de artigos do vestuário e acessórios;
- 4782-2/01 – Comércio varejista de calçados;
- 4789-0/05 – Comércio varejista de produtos saneantes domissanitários;
- 4789-0/07 – Comércio varejista de equipamentos para escritório;
- 4921-3/01 – Transporte rodoviário coletivo de passageiros, com itinerário fixo, municipal;
- 4923-0/02 – Serviço de transporte de passageiros - locação de automóveis com motorista;
- 4924-8/00 – Transporte escolar;
- 4929-9/01 – Transporte rodoviário coletivo de passageiros, sob regime de fretamento, municipal;
- 7711-0/00 – Locação de automóveis sem condutor;
- 7732-2/01 – Aluguel de máquinas e equipamentos para construção sem operador, exceto andaimes;

2ª. – A administração da sociedade e a representação ativa e passiva serão exercidas pelo o sócia Sra. **RAIMUNDA DOS SANTOS COSTA**, já qualificado anteriormente. conforme artigos 997, VI, 1.013, 1015 e 1.064 da Lei 10.406/2002.

3ª. – A administradora terá os mais amplos poderes na gestão dos negócios sociais, podendo, individualmente ou isoladamente pratica todos os atos, transações e operações necessárias à realização dos objetivos sociais, tais como abertura e encerramento de contas bancarias, emissão de cheques, emissão e endosso de duplicatas, aceites de notas promissórias, onerar ou alienar o patrimônio social, assinaturas de contrato de empréstimos, investimentos e financiamentos bancários e todos e quaisquer atos necessários para concessão dos objetivos sociais. conforme artigos 997, VI, 1.013, 1015 e 1.064 da Lei 10.406/2002.

4ª. – A administradora poderá nomear procuradores em nome da sociedade, cujos mandatos deverão especificar os respectivos poderes e em se tratando de procuradores "ad negotia" deverá especificar os respectivos poderes e prazos e validade.

5ª. – A administradora declara sob as penas de lei, de que não está impedido de exercer a administração da sociedade, por lei especial, ou em virtude de condenação criminal, ou por se encontrar sob os efeitos dela, a pena que vede, ainda que temporariamente ou acesso a cargos públicos, ou por crime falimentar, de prevaricação, peita ou suborno, concussão, peculato, ou contra economia popular, contra o sistema financeiro nacional, contra normas de defesa da concorrência, contra as relações de consumo, fé pública ou propriedade. (Art. 1.011, § 1º do C/C 2002).

6ª. – Permanecem em vigor as demais cláusulas do Contrato social não alteradas por este instrumento.

À Vista da modificação ora ajustada, e para total adequação a Lei 10.406/02, consolida-se o presente contrato social, de acordo com seguinte redação:

1ª. – A sociedade é **EMPRESÁRIA** do tipo **SOCIEDADE EMPRESÁRIA LIMITADA UNIPESSOAL**, fazendo parte como integrante o sócio devidamente nomeado e qualificado.

2ª. – A sociedade gira sob o nome empresarial: **COMÉRCIO DE PRODUTOS ALIMENTÍCIOS E SERVIÇOS R. G. LTDA**, tendo como nome fantasia: **RG COMÉRCIO**. Com sede e domicílio na Av. Dos Colibris, nº. 11, bairro Santa Inês, CEP 65919-406, Imperatriz – MA.

3ª. – **A sociedade tem de como objetivo a atividade:** Comércio atacadista de mercadorias em geral, com predominância de produtos alimentícios; Construção de edifícios; Comércio atacadista de roupas e acessórios para uso profissional e de segurança do trabalho; Comércio varejista de mercadorias em geral, com predominância de produtos alimentícios - minimercados, mercearias e armazéns; Comércio varejista de materiais de construção em geral; Comércio varejista especializado de equipamentos e suprimentos de informática; Comércio varejista especializado de eletrodomésticos e equipamentos de áudio e vídeo; Comércio varejista de móveis; Comércio varejista de artigos de armarinho; Comércio varejista especializado de instrumentos musicais e acessórios; Comércio varejista de outros artigos de uso pessoal e doméstico não especificados anteriormente (equipamentos de proteção individual EPI); Comércio varejista de livros; Comércio varejista de artigos de papelaria; Comércio varejista de artigos esportivos; Comércio varejista de produtos farmacêuticos, sem manipulação de fórmulas; Comércio varejista de artigos do vestuário e acessórios; Comércio varejista de calçados; Comércio varejista de produtos saneantes domissanitários; Comércio varejista de equipamentos para escritório; Transporte rodoviário coletivo de passageiros, com itinerário fixo, municipal; Serviço de transporte de passageiros - locação de automóveis com motorista; transporte escolar; Transporte rodoviário coletivo de passageiros, sob regime de fretamento, municipal; Locação de automóveis sem condutor; Aluguel de máquinas e equipamentos para construção sem operador, exceto andaimes. **Tendo como atividade principal e secundária de acordo com CNAE os seguintes códigos:**

Principal:

4691-5/00 – Comércio atacadista de mercadorias em geral, com predominância de produtos alimentícios;

Secundaria:

4120-4/00 – Construção de edifícios;

4642-7/02 – Comércio atacadista de roupas e acessórios para uso profissional e de segurança do trabalho;



- 4712-1/00 – Comércio varejista de mercadorias em geral, com predominância de produtos alimentícios - minimercados, mercearias e armazéns;
- 4744-0/99 – Comércio varejista de materiais de construção em geral;
- 4751-2/01 – Comércio varejista especializado de equipamentos e suprimentos de informática;
- 4753-9/00 – Comércio varejista especializado de eletrodomésticos e equipamentos de áudio e vídeo;
- 4754-7/01 – Comércio varejista de móveis;
- 4755-5/02 – Comércio varejista de artigos de armarinho;
- 4756-3/00 – Comércio varejista especializado de instrumentos musicais e acessórios;
- 4759-8/99 – Comércio varejista de outros artigos de uso pessoal e doméstico não especificados anteriormente (equipamentos de proteção individual EPI);
- 4761-0/01 – Comércio varejista de livros;
- 4761-0/03 – Comércio varejista de artigos de papelaria;
- 4763-6/02 – Comércio varejista de artigos esportivos;
- 4771-7/01 – Comércio varejista de produtos farmacêuticos, sem manipulação de fórmulas;
- 4781-4/00 – Comércio varejista de artigos do vestuário e acessórios;
- 4782-2/01 – Comércio varejista de calçados;
- 4789-0/05 – Comércio varejista de produtos saneantes domissanitários;
- 4789-0/07 – Comércio varejista de equipamentos para escritório;
- 4921-3/01 – Transporte rodoviário coletivo de passageiros, com itinerário fixo, municipal;
- 4923-0/02 – Serviço de transporte de passageiros - locação de automóveis com motorista;
- 4924-8/00 – Transporte escolar;
- 4929-9/01 – Transporte rodoviário coletivo de passageiros, sob regime de fretamento, municipal;
- 7711-0/00 – Locação de automóveis sem condutor;
- 7732-2/01 – Aluguel de máquinas e equipamentos para construção sem operador, exceto andaimes;

4ª. – O capital social é de R\$ 100.000,00 (cem mil reais), dividido em 100.000 (cem mil) quotas, no valor de R\$ 1,00 (um real) cada uma, totalmente subscrito e integralizado, em moeda corrente do país. Distribuídos da seguinte forma:

SÓCIA	%	QUOTAS	VALOR R\$
RAIMUNDA DOS SANTOS COSTA	100,00	100.000	100.000,00
TOTAIS	100,00	100.000	100.000,00

5ª. – A sociedade iniciou suas atividades em 01/07/2016 e seu prazo de duração é indeterminado. É garantida a continuidade da pessoa jurídica diante do impedimento por força

Raimunda



maior ou impedimento temporário ou permanente do sócio conforme artigo 997, II da Lei 10.406/2002.

6ª – As quotas são indivisíveis e não poderão ser cedidas ou transferidas, sem a consentimento do sócio, a quem fica assegurado, em igualdade de condições e preço o direito de preferência para aquisição se postas à venda, formalizando, se realizada a cessão delas, a alteração contratual pertinente. (Art. 1.056, art. 1.057, CC/2002).

7ª – A responsabilidade da sócia é restrita ao valor de suas quotas, mas todos responde solidariamente pela integralização do capital social (Art. 1.052, CC/2002).

8ª. – A sociedade poderá a qualquer tempo, abrir ou fechar filial, depósitos, escritórios, ou outra dependência, mediante alteração contratual assinada por seu sócio.

9ª. – A administração da **SOCIEDADE EMPRESÁRIA LIMITADA UNIPESSOAL** caberá ao sócia Sra. **RAIMUNDA DOS SANTOS COSTA**, que recebe poderes e atribuições de representar a empresa ativa, passiva, judicial, e extrajudicialmente, na gestão dos negócios, podendo, individualmente ou isoladamente pratica todos os atos, transações e operações necessárias à realização dos objetivos sociais, tais como: abertura e encerramento de contas bancárias, emissão de cheques, emissão e endosso de duplicatas, aceites de notas promissórias, onerar ou alienar o patrimônio social, assinaturas de contrato de empréstimos, investimentos e financiamentos bancários e todos e quaisquer atos necessários para concessão dos objetivos sociais. Artigos 997, VI, art. 1.060, art., 1.061, 1.062, art. 1.063 e 1.064 todos do CC/2002).

10ª. – A sócia **RAIMUNDA DOS SANTOS COSTA**, poderá designar o administrador não sócio da sociedade em contrato social ou em ato separado, indicando suas atribuições e poderes, dentre eles o de usar o nome empresarial e o prazo de gestão, se determinado (artigo 1.061 da Lei 10.406/200).

11ª. – A sócia **RAIMUNDA DOS SANTOS COSTA**, poderá de comum acordo, fixar uma retirada mensal, a título de pró-labore, observadas as disposições regulamentares pertinentes.

12ª. – Fica estabelecido que a sociedade não terá Conselho Fiscal.

13ª. – O exercício social inicia-se a 01 de janeiro e encerra-se a 31 de dezembro de cada ano, levantando-se nesta data; Inventário, balanço patrimonial e a demonstração de resultado do exercício, sendo o lucro ou prejuízo apurado em cada exercício transferido para a conta de lucros ou prejuízo do exercício, cuja destinação será dada por deliberação do sócio. (art. 1.065, CC/2002), (art. 1.078 CC/2002).



14ª. – Nos quatro meses seguintes ao término do exercício social, o sócio deliberará sobre as contas e designará o sócio, quando for o caso (Artigos 1.071 e 1.072, § 2º e art. 1.078, CC/2002).

15ª. – Falecendo ou interditado o sócio, a sociedade continuará suas atividades com os herdeiros, sucessores e incapaz. Não sendo possível ou existindo interesses destes ou dos sócios remanescentes, o valor de seus haveres será apurado e liquidado com base na situação patrimonial da sociedade, à data da resolução, verificada em balanço geral específico para esse fim. (Artigos 1.028 e 1.031, CC/2002).

16ª. – A sócia **RAIMUNDA DOS SANTOS COSTA**, declara sob as penas da lei, que de não está impedido de exercer a administração da sociedade, por lei especial, ou em virtude de condenação criminal, ou por se encontrar sob os efeitos dela, a pena que vede, ainda que temporariamente, o acesso a cargos públicos; ou por crime falimentar, de prevaricação, peita ou suborno, concussão, peculato, ou contra economia popular, contra o sistema financeiro nacional, contra as normas de defesa da concorrência, contra as relações de consumo, fé pública, ou a propriedade (Art. 1.011, § 1º, CC/2002).

17ª. – A sócia elege o foro de Imperatriz, Estado Maranhão, para dirimir eventuais dúvidas inerentes ao presente contrato. Com expressão renúncia de qualquer outro, por mais privilegiado que seja. (Art. 53, III, "e" do Dec. 1.800/96).

E, por estarem justos e contratados, assinam as partes o presente instrumento, lavrado em 01 (uma) via de igual teor e forma, processando-se em seguida os devidos registros.

Imperatriz – MA. 01 de junho de 2021.

RAIMUNDA DOS SANTOS COSTA

Raimunda

D

P



ASSINATURA ELETRÔNICA

Certificamos que o ato da empresa COMERCIO DE PRODUTOS ALIMENTICIOS E SERVIÇOS R. G. LTDA consta assinado digitalmente por:

IDENTIFICAÇÃO DO(S) ASSINANTE(S)	
CPF	Nome
99687364300	RAIMUNDA DOS SANTOS COSTA

JUCEMA

CERTIFICO O REGISTRO EM 25/06/2021 14:27 SOB N° 20210834242.
PROTOCOLO: 210834242 DE 25/06/2021.
CÓDIGO DE VERIFICAÇÃO: 12104529855. CNPJ DA SEDE: 26157840000156.
NIRE: 21200942287. COM EFEITOS DO REGISTRO EM: 01/06/2021.
COMERCIO DE PRODUTOS ALIMENTICIOS E SERVIÇOS R. G. LTDA

LÍLIAN THERESA RODRIGUES MENDONÇA
SECRETÁRIA-GERAL
www.empresafacil.ma.gov.br

A validade deste documento, se impresso, fica sujeito à comprovação de sua autenticidade nos respectivos portais, informando seus respectivos códigos de verificação.

Rafael

Ø

Ø

000014

002024



REPÚBLICA FEDERATIVA DO BRASIL

CADASTRO NACIONAL DA PESSOA JURÍDICA

NÚMERO DE INSCRIÇÃO 26.157.840/0001-56 MATRIZ	COMPROVANTE DE INSCRIÇÃO E DE SITUAÇÃO CADASTRAL	DATA DE ABERTURA 13/09/2016
---	---	--------------------------------

NOME EMPRESARIAL COMERCIO DE PRODUTOS ALIMENTICIOS E SERVICOS R. G. LTDA

TÍTULO DO ESTABELECIMENTO (NOME DE FANTASIA) RG COMERCIO	PORTE EPP
---	--------------

CÓDIGO E DESCRIÇÃO DA ATIVIDADE ECONÔMICA PRINCIPAL 46.91-5-00 - Comércio atacadista de mercadorias em geral, com predominância de produtos alimentícios

CÓDIGO E DESCRIÇÃO DAS ATIVIDADES ECONÔMICAS SECUNDÁRIAS 41.20-4-00 - Construção de edifícios 46.42-7-02 - Comércio atacadista de roupas e acessórios para uso profissional e de segurança do trabalho 47.12-1-00 - Comércio varejista de mercadorias em geral, com predominância de produtos alimentícios - minimercados, mercearias e armazéns 47.44-0-99 - Comércio varejista de materiais de construção em geral 47.51-2-01 - Comércio varejista especializado de equipamentos e suprimentos de informática 47.53-9-00 - Comércio varejista especializado de eletrodomésticos e equipamentos de áudio e vídeo 47.54-7-01 - Comércio varejista de móveis 47.55-5-02 - Comercio varejista de artigos de armarinho 47.56-3-00 - Comércio varejista especializado de instrumentos musicais e acessórios 47.59-8-99 - Comércio varejista de outros artigos de uso pessoal e doméstico não especificados anteriormente 47.61-0-01 - Comércio varejista de livros 47.61-0-03 - Comércio varejista de artigos de papelaria 47.63-6-02 - Comércio varejista de artigos esportivos 47.71-7-01 - Comércio varejista de produtos farmacêuticos, sem manipulação de fórmulas 47.81-4-00 - Comércio varejista de artigos do vestuário e acessórios 47.82-2-01 - Comércio varejista de calçados 47.89-0-05 - Comércio varejista de produtos saneantes domissanitários 47.89-0-07 - Comércio varejista de equipamentos para escritório 49.21-3-01 - Transporte rodoviário coletivo de passageiros, com itinerário fixo, municipal 49.23-0-02 - Serviço de transporte de passageiros - locação de automóveis com motorista

CÓDIGO E DESCRIÇÃO DA NATUREZA JURÍDICA 206-2 - Sociedade Empresária Limitada
--

LOGRADOURO AV DOS COLIBRIS	NÚMERO 11	COMPLEMENTO *****
-------------------------------	--------------	----------------------

CEP 65.919-406	BAIRRO/DISTRITO SANTA INES	MUNICÍPIO IMPERATRIZ	UF MA
-------------------	-------------------------------	-------------------------	----------

ENDEREÇO ELETRÔNICO RGCOMERCIO.LTDA@GMAIL.COM	TELEFONE (99) 8148-9720/ (99) 8111-4477
--	--

ENTE FEDERATIVO RESPONSÁVEL (EFR) *****
--

SITUAÇÃO CADASTRAL ATIVA	DATA DA SITUAÇÃO CADASTRAL 13/09/2016
-----------------------------	--

MOTIVO DE SITUAÇÃO CADASTRAL

SITUAÇÃO ESPECIAL *****	DATA DA SITUAÇÃO ESPECIAL *****
----------------------------	------------------------------------

Aprovado pela Instrução Normativa RFB nº 1.863, de 27 de dezembro de 2018.

Emitido no dia 23/01/2023 às 10:35:18 (data e hora de Brasília).

Página: 1/2

Handwritten signature and initials



REPÚBLICA FEDERATIVA DO BRASIL

CADASTRO NACIONAL DA PESSOA JURÍDICA

000315

002025

NÚMERO DE INSCRIÇÃO 26.157.840/0001-56 MATRIZ	COMPROVANTE DE INSCRIÇÃO E DE SITUAÇÃO CADASTRAL	DATA DE ABERTURA 13/09/2016	
NOME EMPRESARIAL COMERCIO DE PRODUTOS ALIMENTICIOS E SERVICOS R. G. LTDA			
CÓDIGO E DESCRIÇÃO DAS ATIVIDADES ECONÔMICAS SECUNDÁRIAS 49.24-8-00 - Transporte escolar 49.29-9-01 - Transporte rodoviário coletivo de passageiros, sob regime de fretamento, municipal 77.11-0-00 - Locação de automóveis sem condutor 77.32-2-01 - Aluguel de máquinas e equipamentos para construção sem operador, exceto andaimes			
CÓDIGO E DESCRIÇÃO DA NATUREZA JURÍDICA 206-2 - Sociedade Empresária Limitada			
LOGRADOURO AV DOS COLIBRIS	NÚMERO 11	COMPLEMENTO *****	
CEP 65.919-406	BAIRRO/DISTRITO SANTA INES	MUNICÍPIO IMPERATRIZ	UF MA
ENDEREÇO ELETRÔNICO RGCOMERCIO.LTDA@GMAIL.COM	TELEFONE (99) 8148-9720/ (99) 8111-4477		
ENTE FEDERATIVO RESPONSÁVEL (EFR) *****			
SITUAÇÃO CADASTRAL ATIVA		DATA DA SITUAÇÃO CADASTRAL 13/09/2016	
MOTIVO DE SITUAÇÃO CADASTRAL			
SITUAÇÃO ESPECIAL *****		DATA DA SITUAÇÃO ESPECIAL *****	

Aprovado pela Instrução Normativa RFB nº 1.863, de 27 de dezembro de 2018.

Emitido no dia 23/01/2023 às 10:35:18 (data e hora de Brasília).

Página: 2/2

Rufey

Ø

Ø

000016

002026



MINISTÉRIO DA FAZENDA
Secretaria da Receita Federal do Brasil
Procuradoria-Geral da Fazenda Nacional

**CERTIDÃO POSITIVA COM EFEITOS DE NEGATIVA DE DÉBITOS RELATIVOS AOS TRIBUTOS
FEDERAIS E À DÍVIDA ATIVA DA UNIÃO**

Nome: COMERCIO DE PRODUTOS ALIMENTICIOS E SERVICOS R. G. LTDA
CNPJ: 26.157.840/0001-56

Ressalvado o direito de a Fazenda Nacional cobrar e inscrever quaisquer dívidas de responsabilidade do sujeito passivo acima identificado que vierem a ser apuradas, é certificado que:

1. constam débitos administrados pela Secretaria da Receita Federal do Brasil (RFB) com exigibilidade suspensa nos termos do art. 151 da Lei nº 5.172, de 25 de outubro de 1966 - Código Tributário Nacional (CTN), ou objeto de decisão judicial que determina sua desconsideração para fins de certificação da regularidade fiscal, ou ainda não vencidos; e
2. constam nos sistemas da Procuradoria-Geral da Fazenda Nacional (PGFN) débitos inscritos em Dívida Ativa da União (DAU) com exigibilidade suspensa nos termos do art. 151 do CTN, ou garantidos mediante bens ou direitos, ou com embargos da Fazenda Pública em processos de execução fiscal, ou objeto de decisão judicial que determina sua desconsideração para fins de certificação da regularidade fiscal.

Conforme disposto nos arts. 205 e 206 do CTN, este documento tem os mesmos efeitos da certidão negativa.

Esta certidão é válida para o estabelecimento matriz e suas filiais e, no caso de ente federativo, para todos os órgãos e fundos públicos da administração direta a ele vinculados. Refere-se à situação do sujeito passivo no âmbito da RFB e da PGFN e abrange inclusive as contribuições sociais previstas nas alíneas 'a' a 'd' do parágrafo único do art. 11 da Lei nº 8.212, de 24 de julho de 1991.

A aceitação desta certidão está condicionada à verificação de sua autenticidade na Internet, nos endereços <<http://rfb.gov.br>> ou <<http://www.pgfn.gov.br>>.

Certidão emitida gratuitamente com base na Portaria Conjunta RFB/PGFN nº 1.751, de 2/10/2014.

Emitida às 14:35:59 do dia 28/11/2022 <hora e data de Brasília>.

Válida até 27/05/2023.

Código de controle da certidão: **3BA4.03DB.D900.7DA0**

Qualquer rasura ou emenda invalidará este documento.

9

Rafael

P



000017

002027

**GOVERNO DO ESTADO DO MARANHÃO
SECRETARIA DE ESTADO DA FAZENDA**

CERTIDÃO NEGATIVA DE DÍVIDA ATIVA

Nº Certidão: 004909/23

Data da

19/01/2023 14:38:14

Inscrição Estadual: 125045824

CPF/CNPJ: 26157840000156

Razão Social: COMERCIO DE PRODUTOS ALIMENTICIOS E SERVICOS R G LTDA

Endereço: AVE DOS COLIBRIS, 11 CEP: 65919406 - SANTA INES

Telefone: (99)35283685

Município: IMPERATRIZ

UF: MA

Certificamos que, após a realização das consultas procedidas no sistema desta Secretaria e na forma do disposto do artigo 156, da lei nº 2.231, de 29/12/1962, substanciado pelos artigos 240 a 242 da lei nº 7.799, de 19/12/2002, bem como prescreve o artigo 205 da lei nº 5.172, de 25 de outubro de 1966 (Código Tributário Nacional) não constam débitos inscritos na Dívida Ativa, em nome do sujeito passivo acima identificado.

Validade da Certidão: 120 (cento e vinte) dias: 19/05/2023.

A autenticidade desta certidão deverá ser confirmada no endereço:

<http://portal.sefaz.ma.gov.br/>, clicando no item "Certidões" e em seguida em "Validação de Certidão Negativa de Dívida Ativa".

CERTIDÃO EMITIDA GRATUITAMENTE.

Data Impressão: 25/01/2023 12:46:12



000018

~~000028~~

**GOVERNO DO ESTADO DO MARANHÃO
SECRETARIA DE ESTADO DA FAZENDA**

CERTIDÃO NEGATIVA DE DÉBITO

Nº Certidão: 206531/22

Data da

25/10/2022 12:41:15

Inscrição Estadual: 125045824

CPF/CNPJ: 26157840000156

Razão Social: COMERCIO DE PRODUTOS ALIMENTICIOS E SERVICOS R G LTDA

Endereço: AVE DOS COLIBRIS, 11 CEP: 65919406 - SANTA INES

Telefone: (99)35283685

Município: IMPERATRIZ

UF: MA

Certificamos que, após a realização das consultas procedidas no sistema desta Secretaria, substanciado pelos artigos 240 a 242, da lei nº 7.799, de 19/12/2002 e disposto no artigo 205 da lei nº 5.172, de 25 de outubro de 1966 (Código Tributário Nacional), não constam débitos relativos aos tributos estaduais, administrados por esta Secretaria, em nome do sujeito passivo acima identificado. Ressalvado, todavia, à Fazenda Pública Estadual o direito da cobrança de dívidas que venham a ser apuradas e não alcançadas pela decadência.

Validade da Certidão: 120 (cento e vinte) dias: 22/02/2023.

A autenticidade desta certidão deverá ser confirmada no endereço:

<http://portal.sefaz.ma.gov.br/>, clicando no item "Certidões" e em seguida em "Validação de Certidão Negativa de Débito".

CERTIDÃO EMITIDA GRATUITAMENTE.

Data Impressão: 08/11/2022 11:59:13

000019



PREFEITURA DE IMPERATRIZ
SECRETARIA DE PLANEJAMENTO, FAZENDA E GESTÃO
ORÇAMENTARIA - SEFAZGO
CNPJ: 06.158.455/0001-16
Rua Godofredo Viana 722/738, Centro CEP: 65901-480 - Imperatriz-MA

03/2023



23/01/2023 10:43:30
USUÁRIO:ANONYMOUS

CERTIDÃO NEGATIVA DE DÉBITOS-CND Nº 1043/2023
AUTENTICAÇÃO:YXMU-FGHH

A Prefeitura do Município de Imperatriz - MA, por intermédio do departamento de arrecadação, **CERTIFICA**, a pedido da pessoa interessada, que o contribuinte **COMERCIO DE PRODUTOS ALIMENTICIOS E SERVICOS R. G. LTDA**, devidamente Inscrito(a) sob o CNPJ **26.157.840/0001-56** abaixo qualificado, encontra-se em situação regular perante a FAZENDA PÚBLICA MUNICIPAL DO MUNICÍPIO DE IMPERATRIZ, não constando débitos referentes a Tributos municipais, inscritos ou não em **Dívida Ativa**, até a presente data.

Reserva-se o direito de a Fazenda Municipal inscrever e cobrar débitos posteriormente comprovados, ou que venham a ser apurados, hipótese prevista no Código Tributário Municipal - CTM e prerrogativa legal prevista no artigo 149 da Lei Federal nº5.172/1966.

DADOS DA EMPRESA:

CNPJ: 26.157.840/0001-56

Razão Social: COMERCIO DE PRODUTOS ALIMENTICIOS E SERVICOS R. G. LTDA

Endereço: AVENIDA DOS COLIBRIS, 11 SANTA INES

Inscrição: 954551-0

Enquadramento: ISS HOMOLOGADO

Data de Início: 13/09/2016

**Atividade Principal: 4691500-COMERCIO ATACADISTA DE MERCADORIAS EM GERAL, COM
PREDOMINANCIA DE PRODUTOS ALIMENTICIOS**

Nome Fantasia: RG COMERCIO

A Referida Certidão terá validade até **20/03/2023**.

IMPERATRIZ-MA, 23/01/2023.

Voltar

Imprimir

~~002030~~

Certificado de Regularidade do FGTS - CRF

Inscrição: 26.157.840/0001-56
Razão Social: COMERCIO DE PRODUTOS ALIMENTICIOS E SERVICOS R G LTDA
Endereço: AV DOS COLIBRIS 11 / SANTA INES / IMPERATRIZ / MA / 65919-406

A Caixa Econômica Federal, no uso da atribuição que lhe confere o Art. 7, da Lei 8.036, de 11 de maio de 1990, certifica que, nesta data, a empresa acima identificada encontra-se em situação regular perante o Fundo de Garantia do Tempo de Serviço - FGTS.

O presente Certificado não servirá de prova contra cobrança de quaisquer débitos referentes a contribuições e/ou encargos devidos, decorrentes das obrigações com o FGTS.

Validade: 15/01/2023 a 13/02/2023

Certificação Número: 2023011503205656548130

Informação obtida em 23/01/2023 10:45:10

A utilização deste Certificado para os fins previstos em Lei esta condicionada a verificação de autenticidade no site da Caixa:
www.caixa.gov.br

Ruby



TJMA
TRIBUNAL DE JUSTIÇA DO ESTADO DO MARANHÃO

000321

PODER JUDICIÁRIO DO ESTADO DO MARANHÃO
Corregedoria Geral da Justiça
Secretaria Judicial de Distribuição de Imperatriz

000321

CERTJUDONE-SJDI - 14302022
Código de validação: 7EFC35F776

Número da guia: 22053601001398691.

CERTIDÃO DE FALÊNCIA E/OU RECUPERAÇÃO JUDICIAL

USANDO da faculdade que me confere a Lei CERTIFICO, a requerimento verbal de pessoa interessada, que dando busca nos livros e sistemas de DISTRIBUIÇÃO dos feitos referentes à FALÊNCIA E/OU RECUPERAÇÃO JUDICIAL, em um interstício temporal de 10 anos até a presente data, NÃO CONSTATEI a existência de qualquer processo/distribuição dessa natureza em desfavor da pessoa jurídica **COMERCIO DE PRODUTOS ALIMENTICIOS E SERVIÇOS R. G. LTDA**, inscrita no CNPJ nº 26.157.840/0001-56, situada na cidade de Imperatriz, estado do Maranhão.

CERTIFICO, ainda, que esta Secretaria Judicial de Distribuição a meu cargo é a única existente nesta Cidade e Comarca de Imperatriz. O referido é verdade, me reporto e dou fé. Dada e passada a presente certidão nesta Secretaria, Comarca de Imperatriz, Estado do Maranhão. Eu, **ARLETE DOS SANTOS SOUSA MARTINS**, Auxiliar Judiciária, matrícula 116236, digitei. Eu, **EDILENE BANDEIRA DE ARAÚJO**, Distribuidora Judicial desta Comarca, matrícula 180885, subscrevo e assino eletronicamente.

Imperatriz-MA, 08 de dezembro de 2022.

OBSERVAÇÕES:

1- O prazo de validade da presente Certidão Judicial será de 60 (sessenta) dias (art. 198 do Código de Normas da Corregedoria Geral de Justiça); 2- O documento deve ser emitido em única via, sem rasuras e mediante assinatura eletrônica do servidor, podendo ter sua autenticidade verificada no site do Tribunal de Justiça do Estado do Maranhão, conforme orientações no rodapé; 3- O CNPJ/CPF constante nesta certidão foi informado pelo solicitante. Sua titularidade deverá ser conferida pelo interessado ou destinatário; 4- Esta certidão foi expedida nos termos da Resolução-GP nº 38/2022 e a autenticidade do Selo de Fiscalização Eletrônico Judicial será objeto de conferência por qualquer interessado, que poderá consultar a validade do selo e o detalhamento dos respectivos atos praticados no sítio eletrônico do Tribunal de Justiça do Maranhão por meio do link <https://selos.tjma.jus.br>, mediante o preenchimento do código de validação do



CERTJUDONE-SJDI - 14302022 / Código: 7EFC35F776
Valide o documento em www.tjma.jus.br/validadoc.php

Antes de imprimir pense em sua responsabilidade com o meio ambiente.
#ConsumoConsciente



PODER JUDICIÁRIO DO ESTADO DO MARANHÃO
Corregedoria Geral da Justiça
Secretaria Judicial de Distribuição de Imperatriz

000322
000322

selo ou através de aplicativo leitor de QR Code; 5- Essa certidão abrange somente a Comarca de Imperatriz/MA.

Fórum Ministro “Henrique de La Rocque Almeida”
Rua Rui Barbosa, s/n, Centro, Imperatriz-MA - CEP 65.900-440 – Fone (99) 3529-2039

EDILENE BANDEIRA DE ARAÚJO
Secretária Judicial de Distribuição de Entrância Intermediária
Secretaria Judicial de Distribuição de Imperatriz
Matrícula 180885

Documento assinado. IMPERATRIZ, 08/12/2022 11:10 (EDILENE BANDEIRA DE ARAÚJO)



CERTJUDONE-SJDI - 14302022 / Código: 7EFC35F776
Valide o documento em www.tjma.jus.br/validadoc.php

Antes de imprimir pense em sua responsabilidade com o meio ambiente.
#ConsumoConsciente

000623

~~002033~~

COMERCIO DE PRODUTOS ALIMENTICIOS E SERVICOS R. G. LTDA

CNPJ: 26157840/0001-56

NIRE: 21200942287

Endereço: AV DOS COLIBRIS, 11 SANTA INES, IMPERATRIZ - MA, CEP: 95919-406

Balanço Patrimonial encerrado em 31/12/2021

Folha: 1

Descrição	Nota	Classificação	Exercício Atual
ATIVO			
ATIVO CIRCULANTE			
DISPONIVEL			
CAIXA GERAL			
CAIXA		1.1.1.01.001	18.108,74D
=CAIXA GERAL			****18.108,74D
BANCO C/ MOVIMENTO			
BANCO CONTA MOVIMENTO		1.1.1.02.002	64.029,85D
=BANCO C/ MOVIMENTO			****64.029,85D
=DISPONIVEL			****82.138,59D
CLIENTES			
DUPLICATAS A RECEBER			
DUPLICATAS A RECEBER		1.1.3.01.001	1.055.344,65D
=DUPLICATAS A RECEBER			**1.055.344,65D
=CLIENTES			**1.055.344,65D
ESTOQUES			
MERCADORIAS P/ REVENDA			
MERCADORIAS P/ REVENDA		1.1.4.01.001	1.323.296,92D
=MERCADORIAS P/ REVENDA			**1.323.296,92D
=ESTOQUES			**1.323.296,92D
=Total - ATIVO CIRCULANTE			**2.460.780,16D
ATIVO NÃO CIRCULANTE			
ATIVO REALIZAVEL A LONGO PRAZO			
CLIENTES			
DUPLICATAS A RECEBER		1.2.1.01.001	686.628,06D
=CLIENTES			****686.628,06D
=ATIVO REALIZAVEL A LONGO PRAZO			****686.628,06D
IMOBILIZADO			

RAIMUNDA DOS SANTOS COSTA
Administrador
CPF: 99687364300

JOSE DE JESUS MARQUES
Contador
CPF: 215.432.323-53 CRC: 5635

[Handwritten signature]

[Handwritten signature]

000024

002034

COMERCIO DE PRODUTOS ALIMENTICIOS E SERVICOS R. G. LTDA

CNPJ: 26157840/0001-56

NIRE: 21200942287

Endereço: AV DOS COLIBRIS, 11 SANTA INES, IMPERATRIZ - MA, CEP: 95919-406

Balanço Patrimonial encerrado em 31/12/2021

Folha: 2

Descrição	Nota	Classificação	Exercício Atual
MAQUINAS			
MAQUINAS E EQUIPAMENTOS		1.2.3.01.001	245.873,68D
=MAQUINAS			****245.873,68D
MOVEIS			
MOVEIS E UTENSILIOS		1.2.3.02.001	101.033,46D
=MOVEIS			****101.033,46D
VEICULOS			
VEICULOS		1.2.3.03.001	231.300,00D
=VEICULOS			****231.300,00D
(-) DEPRECIACOES ACUMULADAS			
(-) MAQUINAS E EQUIPAMENTOS		1.2.3.05.001	84.544,28C
(-) MOVEIS E UTENSILIOS		1.2.3.05.002	57.583,85C
(-) VEICULOS		1.2.3.05.003	56.444,82C
=(-) DEPRECIACOES ACUMULADAS			****198.572,95C
=IMOBILIZADO			****379.634,19D
=Total - ATIVO NO CIRCULANTE			**1.066.262,25D
=Total - ATIVO			**3.527.042,41D
***** (XXXXX) *****			

RAIMUNDA DOS SANTOS COSTA
Administrador
CPF: 99687364300

JOSE DE JESUS MARQUES
Contador
CPF: 215.432.323-53 CRC: 5635

Rufey



000025

002035

Página 3 de 13

COMERCIO DE PRODUTOS ALIMENTICIOS E SERVICOS R. G. LTDA

CNPJ: 26157840/0001-56

NIRE: 21200942287

Endereço: AV DOS COLIBRIS, 11 SANTA INES, IMPERATRIZ - MA, CEP: 95919-406

Balanço Patrimonial encerrado em 31/12/2021

Folha: 3

Descrição	Nota	Classificação	Exercício Atual
PASSIVO			
PASSIVO CIRCULANTE			
FORNECEDORES			
FORNECEDORES			
FORNECEDORES DIVERSOS		2.1.1.01.001	468.626,69C
=FORNECEDORES			****468.626,69C
OBRIGAÇÕES SOCIAIS E TRABALHISTAS			
SALARIOS A PAGAR		2.1.1.04.001	70.842,39C
INSS A RECOLHER		2.1.1.04.002	24.585,66C
FGTS A RECOLHER		2.1.1.04.003	31.086,46C
=OBRIGAÇÕES SOCIAIS E TRABALHISTAS			****126.514,51C
OBRIGAÇÕES TRIBUTARIAS			
IRPJ A RECOLHER		2.1.1.05.002	12.609,21C
CSLL A RECOLHER		2.1.1.05.003	13.208,29C
=OBRIGAÇÕES TRIBUTARIAS			*****25.817,50C
=FORNECEDORES			****620.958,70C
=T o t a l - PASSIVO CIRCULANTE			****620.958,70C
PASSIVO NÃO CIRCULANTE			
OBRIGAÇÕES A LONGO PRAZO			
PARCELAMENTOS			
INSS PARCELADO 1		2.2.1.02.001	25.113,02C
=PARCELAMENTOS			*****25.113,02C
OBRIGAÇÕES TRIBUTARIAS			
TRIBUTOS		2.2.1.03.001	208.520,25C
=OBRIGAÇÕES TRIBUTARIAS			****208.520,25C
=OBRIGAÇÕES A LONGO PRAZO			****233.633,27C
=T o t a l - PASSIVO NÃO CIRCULANTE			****233.633,27C
PATRIMONIO LIQUIDO			

RAIMUNDA DOS SANTOS COSTA
Administrador
CPF: 99687364300

JOSE DE JESUS MARQUES
Contador
CPF: 215.432.323-53 CRC: 5635

[Handwritten signature]

[Handwritten mark]

[Handwritten mark]

000026

~~000090~~

COMERCIO DE PRODUTOS ALIMENTICIOS E SERVICOS R. G. LTDA

CNPJ: 26157840/0001-56 NIRE: 21200942287

Endereço: AV DOS COLIBRIS, 11 SANTA INES, IMPERATRIZ - MA, CEP: 95919-406

Balanco Patrimonial encerrado em 31/12/2021

Descrição	Nota	Classificação	Exercício Atual
CAPITAL SOCIAL			
CAPITAL INTEGRALIZADO			
CAPITAL SOCIAL		2.4.1.01.001	100.000,00C
=CAPITAL INTEGRALIZADO			****100.000,00C
=CAPITAL SOCIAL			****100.000,00C
RESERVAS DE LUCROS			
LUCROS OU PREJUIZOS ACUMULADOS			
LUCRO DO EXERCICIO		2.4.3.01.001	133.486,78C
LUCROS OU PREJUIZOS ACUMULADOS		2.4.3.01.003	2.438.963,66C
=LUCROS OU PREJUIZOS ACUMULADOS			**2.572.450,44C
=RESERVAS DE LUCROS			**2.572.450,44C
=Total - PATRIMONIO LIQUIDO			**2.672.450,44C
=Total - PASSIVO			**3.527.042,41C
***** (XXXXX) *****			

RAIMUNDA DOS SANTOS COSTA
Administrador
CPF: 99687364300

JOSE DE JESUS MARQUES
Contador
CPF: 215.432.323-53 CRC: 5635

[Handwritten signature]

000027

~~000037~~

COMERCIO DE PRODUTOS ALIMENTICIOS E SERVICOS R. G. LTDA
CNPJ : 26157840/0001-56 NIRE: 21200942287
Endereço: AV DOS COLIBRIS, 11 SANTA INES, IMPERATRIZ - MA, CEP: 65919-406
Balço Patrimonial em 31/12/2021 Folha: 5

IMPORTA O PRESENTE BALANÇO PATRIMONIAL SOMANDO NO ATIVO E NO PASSIVO 3.527.042,41 (TRÊS MILHÕES, QUINHENTOS E VINTE E SETE MIL, QUARENTA E DOIS REAIS E QUARENTA E UM CENTAVOS) DE ACORDO COM A DOCUMENTAÇÃO QUE NOS FOI APRESENTADA.

Imperatriz, 31 de dezembro de 2021

RAIMUNDA DOS SANTOS COSTA
Administrador
CPF: 99687364300

JOSE DE JESUS MARQUES
CONTADOR
CPF: 215.432.323-53 CRC: 5635

(Handwritten signatures and initials)

COMERCIO DE PRODUTOS ALIMENTICIOS E SERVICOS R. G. LTDA
 CNPJ: 26157840/0001-56 NIRE: 21200942287
 Endereço: AV DOS COLIBRIS, 11 SANTA INES, IMPERATRIZ - MA, CEP: 95919-406
 Balanço de Resultado Econômico de 01/01/2021 até 31/12/2021

000328

Folha: 6

Descrição	Classificação	Exercicio Atual
RECEITAS		
RECEITA OPERACIONAL		
RECEITA BRUTA DE VENDAS / SERVIÇOS		
RECEITA BRUTA DE SERVIÇOS		
VENDAS / SERVICOS	3.1.1.01.001	2.669.738,33C
=RECEITA BRUTA DE SERVIÇOS		**2.669.738,33C
=RECEITA BRUTA DE VENDAS / SERVIÇOS		**2.669.738,33C
CUSTOS		
CUSTO DAS MERCADORIAS VENDIDAS		
CUSTO DAS MERCADORIAS VENDIDAS	3.1.3.02.005	1.785.761,92D
=CUSTO DAS MERCADORIAS VENDIDAS		**1.785.761,92D
=CUSTOS		**1.785.761,92D
=Total - RECEITA OPERACIONAL		****883.976,41C
=Total - RECEITAS		****883.976,41C
DESPESAS		
DESPESAS GERAIS		
DESPESAS OPERACIONAIS		
DESPESAS C/ PESSOAL		
SALARIOS	4.1.1.03.001	288.925,55D
FGTS	4.1.1.03.002	32.643,70D
MULTA RESCISORIA	4.1.1.03.003	25.263,34D
RESCISÕES	4.1.1.03.004	57.442,31D
FERIAS	4.1.1.03.006	61.678,38D
EXAMES	4.1.1.03.007	5.934,29D
PRO-LABORE	4.1.1.03.008	23.938,64D
=DESPESAS C/ PESSOAL		****495.826,21D
DESPESAS ADMINISTRATIVAS		
ENERGIA	4.1.1.04.001	24.528,13D

RAIMUNDA DOS SANTOS COSTA
 Administrador
 CPF: 99687364300

JOSE DE JESUS MARQUES
 Contador
 CPF: 215.432.323-53 CRC: 5635

[Handwritten signatures and marks]

~~000000~~

000029

COMERCIO DE PRODUTOS ALIMENTICIOS E SERVICOS R. G. LTDA
 CNPJ: 26157840/0001-56 NIRE: 21200942287
 Endereço: AV DOS COLIBRIS, 11 SANTA INES, IMPERATRIZ - MA, CEP: 95919-406
 Balanço de Resultado Econômico de 01/01/2021 até 31/12/2021

Folha: 7

Descrição	Classificação	Exercicio Atual
TELEFONE	4.1.1.04.002	8.347,41D
AGUA E ESGOTO	4.1.1.04.003	6.644,82D
MATERIAL P/ ESCRITORIO	4.1.1.04.004	9.429,40D
SERVIÇOS DE TERCEIROS	4.1.1.04.017	43.184,87D
=DESPESAS ADMINISTRATIVAS		*****92.134,63D
=DESPESAS OPERACIONAIS		*****587.960,84D
=Total - DESPESAS GERAIS		*****587.960,84D
OUTRAS DESPESAS		
OUTRAS DESPESAS OPERACIONAIS		
OUTRAS DESPESAS OPERACIONAIS		
DESPESAS EVENTUAIS	4.2.1.01.002	101.608,76D
=OUTRAS DESPESAS OPERACIONAIS		*****101.608,76D
=OUTRAS DESPESAS OPERACIONAIS		*****101.608,76D
=Total - OUTRAS DESPESAS		*****101.608,76D
TRIBUTOS FEDERAIS		
TRIBUTOS FEDERAIS		
TRIBUTOS FEDERAIS		
IRPJ	4.3.1.01.001	32.036,86D
CSLL	4.3.1.01.002	28.883,17D
=TRIBUTOS FEDERAIS		*****60.920,03D
=TRIBUTOS FEDERAIS		*****60.920,03D
=Total - TRIBUTOS FEDERAIS		*****60.920,03D
=Total - DESPESAS		*****750.489,63D

RAIMUNDA DOS SANTOS COSTA
 Administrador
 CPF: 99687364300

JOSE DE JESUS MARQUES
 Contador
 CPF: 215.432.323-53 CRC: 5635

(Handwritten signature)

(Handwritten signature)

000030

COMERCIO DE PRODUTOS ALIMENTICIOS E SERVICOS R. G. LTDA
 CNPJ: 26157840/0001-56 NIRE: 21200942287
 Endereço: AV DOS COLIBRIS, 11 SANTA INES, IMPERATRIZ - MA, CEP: 95919-406
 Balanço de Resultado Econômico de 01/01/2021 até 31/12/2021

~~002040~~

Folha: 8

Descrição	Classificação	Exercício Atual
-----------	---------------	-----------------

RESULTADO DO EXERCÍCIO

RECEITAS-----> 883.976,41C
 DESPESAS+ TRANSITORIO-----> 750.489,63D
 LUCRO LÍQUIDO DO EXERCÍCIO: *****133.486,78

***** (XXXXX) *****

RAIMUNDA DOS SANTOS COSTA
 Administrador
 CPF: 99687364300

JOSE DE JESUS MARQUES
 Contador
 CPF: 215.432.323-53 CRC: 5635





~~002041~~

000931

COMERCIO DE PRODUTOS ALIMENTICIOS E SERVICOS R. G. LTDA

CNPJ: 26157840/0001-56 Nire:21200942287

Endereço: AV DOS COLIBRIS, 11 SANTA INES, IMPERATRIZ - MA, CEP: 65919-406

Demonstração do Resultado do Exercício em 31/12/2021

Folha: 9

IMPORTA A PRESENTE DEMONSTRAÇÃO DE RESULTADO COM LUCRO DE 133.486,78 (CENTO E TRINTA E TRÊS MIL, QUATROCENTOS E OITENTA E SEIS Reais E SETENTA E OITO CENTAVOS) DE ACORDO COM A DOCUMENTAÇÃO QUE NOS FOI APRESENTADA.

IMPERATRIZ, 31 DE DEZEMBRO DE 2021

RAIMUNDA DOS SANTOS COSTA
Administrador
CPF: 99687364300

JOSE DE JESUS MARQUES
CONTADOR
CPF: 215.432.323-53 CRC: 5635

Raimunda

J

[Signature]

1 CONTEXTO OPERACIONAL

COMERCIO DE PRODUTOS ALIMENTICIOS E SERVIÇOS R. G. LTDA é uma sociedade empresaria limitada, constituída em 01 de junho de 2016, sendo atuante nas seguintes atividades econômicas: COMERCIO ATACADISTA DE MERCADORIAS EM GERAL, COM PREDOMINANCIA DE PRODUTOS ALIMENTICIOS CONSTRUCAO DE EDIFICIOS COMERCIO ATACADISTA DE ROUPAS E ACESSORIOS PARA USO PROFISSIONAL E DE SEGURANCA DO TRABALHO COMERCIO VAREJISTA DE MERCADORIAS EM GERAL, COM PREDOMINANCIA DE PRODUTOS ALIMENTICIOS - MINIMERCADOS, MERCEARIAS E ARMAZENS COMERCIO VAREJISTA DE MATERIAIS DE CONSTRUCAO EM GERAL COMERCIO VAREJISTA ESPECIALIZADO DE EQUIPAMENTOS E SUPRIMENTOS DE INFORMÁTICA COMERCIO VAREJISTA ESPECIALIZADO DE ELETRODOMESTICOS E EQUIPAMENTOS DE AUDIO E VIDEO COMERCIO VAREJISTA DE MOVEIS COMERCIO VAREJISTA DE ARTIGOS DE ARMARINHO COMERCIO VAREJISTA ESPECIALIZADO DE INSTRUMENTOS MUSICAIS E ACESSORIOS COMERCIO VAREJISTA DE OUTROS ARTIGOS DE USO PESSOAL E DOMESTICO NAO ESPECIFICADOS ANTERIORMENTE (EQUIPAMENTOS DE PROTECAO INDIVIDUAL EPI) COMERCIO VAREJISTA DE LIVROS COMERCIO VAREJISTA DE ARTIGOS DE PAPELARIA COMERCIO VAREJISTA DE ARTIGOS ESPORTIVOS COMERCIO VAREJISTA DE PRODUTOS FARMACEUTICOS, SEM MANIPULACAO DE FORMULAS COMERCIO VAREJISTA DE ARTIGOS DO VESTUARIO E ACESSORIOS COMERCIO VAREJISTA DE CALCADOS COMERCIO VAREJISTA DE PRODUTOS SANEANTES DOMISSANITARIOS COMERCIO VAREJISTA DE EQUIPAMENTOS PARA ESCRITORIO TRANSPORTE RODOVIARIO COLETIVO DE PASSAGEIROS, COM ITINERARIO FIXO, MUNICIPAL SERVICO DE TRANSPORTE DE PASSAGEIROS - LOCAÇÃO DE AUTOMOVEIS COM MOTORISTA TRANSPORTE ESCOLAR TRANSPORTE RODOVIARIO COLETIVO DE PASSAGEIROS, SOB REGIME DE FRETAMENTO, MUNICIPAL LOCAÇÃO DE AUTOMOVEIS SEM CONDUTOR ALUGUEL DE MAQUINAS E EQUIPAMENTOS PARA CONSTRUCAO SEM OPERADOR, EXCETO ANDAIMES.

2 APRESENTAÇÃO DAS DEMONSTRAÇÕES CONTÁBEIS

As demonstrações contábeis foram elaboradas em consonância com os Princípios Fundamentais de Contabilidade e demais práticas emanadas da legislação societária brasileira.

3 CRITÉRIOS CONTÁBEIS UTILIZADOS

Declaramos que as Demonstrações Contábeis foram elaboradas e apresentadas em plena conformidade com a Interpretação Técnica Geral (ITG) 1000 - Modelo Contábil para Microempresa e Empresa de Pequeno Porte, cujos aspectos contábeis possuem suas normas aprovadas pela Resolução CFC nº 1.418/2012, que estabelece um modelo simplificado para a escrituração e elaboração de demonstrações contábeis.

4 PRINCIPAIS PRÁTICAS CONTÁBEIS

4.1) Práticas Contábeis

A escrituração contábil foi realizada com observância aos Princípios de Contabilidade aceitos e em conformidade com as disposições contidas na ITG 1000. Os lançamentos contábeis foram efetuados diariamente, e com a utilização do Regime de Competência.

4.2) Direitos e obrigações

Estão demonstrados pelos valores históricos, acrescidos das correspondentes variações monetárias e encargos financeiros, observando o regime de competência;

4.3) Ajuste de avaliação patrimonial

A empresa nunca efetuou ajuste de avaliação patrimonial.

4.4) Investimentos em empresas coligadas e controladas

A empresa não participa do capital social de outras sociedades.

4.5) Impostos Federais

A empresa está no regime do lucro presumido e contabiliza os encargos tributários pelo regime de competência.

5 NOTAS ÀS DEMONSTRAÇÕES CONTÁBEIS

Todos os lançamentos que deram origem aos demonstrativos contábeis foram embasados em documentação idônea fornecida pela Administração da empresa, que se responsabiliza pela sua veracidade.

6 SALDOS DE DISPONIBILIDADES

Todas as receitas foram registradas no Regime de Competência, reconhecidas à medida que ocorriam e recebidas em caixa ao final de cada mês, sem qualquer diminuição ocasionada por provisão de crédito de liquidação duvidosa, não declarada pela Administração da Empresa.

RAIMUNDA DOS SANTOS COSTA
Administrador
CPF: 99687364300

JOSE DE JESUS MARQUES
Contador
CPF: 215.432.323-53 CRC: 5635

Raimunda

Jose

000033

COMERCIO DE PRODUTOS ALIMENTICIOS E SERVICOS R. G. LTDA

CNPJ: 26157840/0001-56

NIRE: 21200942287

Endereço: AV DOS COLIBRIS, 11 SANTA INES, IMPERATRIZ - MA, CEP: 65919-406

Notas Explicativas de 01/01/2021 até 31/12/2021

Página 11 de 13

Folha: 11

7 CAPITAL SOCIAL

O capital social é de R\$ 100.000,00, totalmente integralizado em moeda corrente do país, apresentando a seguinte composição:
RAIMUNDA DOS SANTOS COSTA - 100%

8 AJUSTE DE AVALIAÇÃO PATRIMONIAL

A empresa nunca efetuou ajuste de avaliação patrimonial.

9 REDUÇÃO DOS CUSTOS E DESPESAS

Houve expressivo redução nos custos e despesas da Empresa no exercício de 2021 em comparação ao exercício 2020, fato que acompanhou a diminuição do faturamento. Dentre estes, destaca-se o custo com as mercadorias vendidas, seguida com os custos dos Impostos Federais e ICMS.

10 IMPOSTOS FEDERAIS

A empresa está no regime do lucro presumido e contabiliza os encargos tributários pelo regime de competência.

11 EVENTOS SUBSEQUENTES

Os administradores declaram a inexistência de fatos ocorridos subsequentemente à data de encerramento do exercício que venham a ter efeito relevante sobre a situação patrimonial ou financeira da empresa ou que possam provocar efeitos sobre seus resultados futuros.



RAIMUNDA DOS SANTOS COSTA
Administrador
CPF: 99687364300

JOSE DE JESUS MARQUES
Contador
CPF: 215.432.323-53 CRC: 5635



000334

003044

COMERCIO DE PRODUTOS ALIMENTICIOS E SERVICOS R. G. LTDA
 CNPJ: 26157840/0001-56 NIRE: 21200942287
 Endereço: AV DOS COLIBRIS, 11 SANTA INES, IMPERATRIZ - MA, CEP: 95919-406
 Análise Econômica e Financeira de 01/01/2021 até 31/12/2021

Solvência Geral

Ativo	3.527.042,41	
<hr/>		
Passivo Circulante + Passivo não Circulante (Obrigações a LP)	854.591,97	= 4,13

Quanto maior, melhor. O investimento total equivale a 413 % do capital de terceiros.

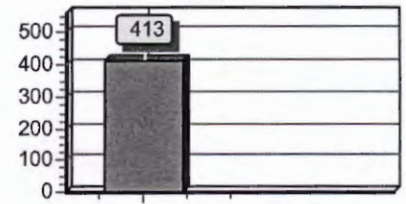

Liquidez Geral

Ativo Circulante + Ativo Realizável a LP	2.460.780,16	
<hr/>		
Passivo Circulante + Passivo Não-Circulante (Obrigações a LP)	854.591,97	= 2,88

Quanto maior, melhor. A empresa possui R\$2,88 de ativo Circulante e ativo realizável a longo prazo para cada R\$1,00 de dívida total.

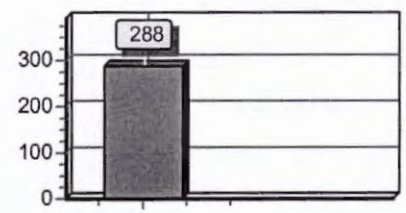

Liquidez Corrente

Ativo Circulante	2.460.780,16	
<hr/>		
Passivo Circulante	620.958,70	= 3,96

Quanto maior, melhor. A empresa possui R\$3,96 de ativo circulante para cada R\$1,00 de dívida de curto prazo.

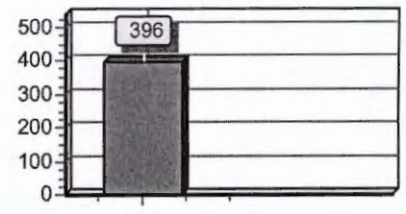

Sob as penas da lei, declaramos que as informações aqui contidas são verdadeiras e nos responsabilizamos por todas elas de acordo com a documentação que nos foi apresentada.

Imperatriz, 31 de dezembro de 2021.

 RAIMUNDA DOS SANTOS COSTA
 Administrador
 CPF: 99687364300

 JOSE DE JESUS MARQUES
 Contador
 CPF:215.432.323-53 CRC: 5635

Handwritten signatures in blue ink, including one that appears to be 'Raimunda' and another that is more stylized. There is also a circular stamp or mark on the right side of the page.



002045

ASSINATURA ELETRÔNICA

Certificamos que o ato da empresa COMERCIO DE PRODUTOS ALIMENTICIOS E SERVIÇOS R. G. LTDA consta assinado digitalmente por:

IDENTIFICAÇÃO DO(S) ASSINANTE(S)	
CPF/CNPJ	Nome
21543232353	JOSE DE JESUS MARQUES
99687364300	RAIMUNDA DOS SANTOS COSTA

JUCEMA

CERTIFICO O REGISTRO EM 03/05/2022 19:01 SOB Nº 20220545847.
PROTOCOLO: 220545847 DE 03/05/2022.
CÓDIGO DE VERIFICAÇÃO: 12205566169. CNPJ DA SEDE: 26157840000156.
NIRE: 21200942287. COM EFEITOS DO REGISTRO EM: 03/05/2022.
COMERCIO DE PRODUTOS ALIMENTICIOS E SERVIÇOS R. G. LTDA

LARISSA ROCHA DA SILVA
SECRETÁRIA-GERAL
www.empresafacil.ma.gov.br

000336

~~002046~~

Termo de Abertura

Nome do Livro: DIÁRIO

Nº de Ordem: 6

O presente livro do tipo DIÁRIO contém registros numerados, do nº 01 ao nº 129, e servirá para a escrituração dos lançamentos próprios da empresa COMERCIO DE PRODUTOS ALIMENTICIOS E SERVIÇOS R. G. LTDA, município Imperatriz, CNPJ nº 26.157.840/0001-56, Número de Registro (NIRE) 21200942287.

Data do arquivamento dos atos constitutivos: 13/09/2016

Atto constitutivo: 21200942287

Imperatriz, 01/01/2021

JOSE DE JESUS MARQUES
CONTADOR
CRC/MA 5635

RAIMUNDA DOS SANTOS COSTA
Administrador, Sócio
CPF 996.873.643-00

Raimunda

[Handwritten mark]

Termo de Encerramento

Nome do Livro: DIÁRIO

Nº de Ordem: 6

O presente livro do tipo DIÁRIO contém páginas numeradas, do nº 01 ao nº 129, e serviu para escrituração no período de 01/01/2021 a 31/12/2021, da empresa COMERCIO DE PRODUTOS ALIMENTICIOS E SERVIÇOS R. G. LTDA.

Imperatriz, 31/12/2021

JOSE DE JESUS MARQUES
CONTADOR
CRC/MA 5635

RAIMUNDA DOS SANTOS COSTA
Administrador, Sócio
CPF 996.873.643-00

Raimunda
[Signature]

RECIBO DE ENTREGA DE ESCRITURAÇÃO FISCAL DIGITAL
Imposto de Renda de Pessoa Jurídica - ECF
Original

IDENTIFICAÇÃO DO TITULAR DA ESCRITURAÇÃO

CNPJ
26.157.840/0001-56

SCP

NOME EMPRESARIAL

COMERCIO DE PRODUTOS ALIMENTICIOS E SERVICOS R. G. LTDA

IDENTIFICAÇÃO DA ESCRITURAÇÃO

PERÍODO DA APURAÇÃO
01/01/2021 a 31/12/2021

SITUAÇÃO
Normal

IDENTIFICAÇÃO DO ARQUIVO (HASH)

37.9C.27.1A.1D.F1.2B.91.03.6F.33.6B.D8.4F.1C.40.0B.4F.18.E9

ESTE LIVRO FOI ASSINADO COM OS SEGUINTES CERTIFICADOS DIGITAIS:

QUALIFICAÇÃO DO SIGNATARIO	CPF/CNPJ	NOME	Nº SÉRIE DO CERTIFICADO	VALIDADE
Procurador	99687364300	RAIMUNDA DOS SANTOS COSTA:99687364300	2756521843765859678	21/03/2022 a 21/03/2023
Contador/Contabilista	21543232353	JOSE DE JESUS MARQUES:21543232353	2756521856768229414	28/06/2022 a 28/06/2023

NÚMERO DO RECIBO:

37.9C.27.1A.1D.F1.2B.91.03.6F.33.6B.
D8.4F.1C.40.0B.4F.18.E9-0

Escrituração recebida via Internet
pelo Agente Receptor SERPRO

em 31/08/2022 às 16:37:52

CE.4F.12.2C.53.D8.F0.78
C4.C0.43.A3.87.F3.C8.E2

R. Santos
P.

Relatório de Impressão de Pastas e Fichas

Nome Empresarial: COMERCIO DE PRODUTOS ALIMENTICIOS E SERVICOS R. G. LTDA

Período da Escrituração: 01/01/2021 a 31/12/2021

CNPJ: 26.157.840/0001-56

SCP:

Registro 0000 - Abertura do Arquivo Digital e Identificação da Entidade

Identificador do arquivo LECF	Código da versão do leiaute 0008
CNPJ 26157840000156	Nome empresarial COMERCIO DE PRODUTOS ALIMENTICIOS E SERVICOS R. G. LTDA
Indicador do início do período 0 - Regular (Início no primeiro dia do ano)	Indicador de situação especial e outros eventos 0 - Normal (Sem ocorrência de situação especial ou evento)
Patrimônio remanescente em caso de cisão (%)	Data da situação especial ou evento
Data inicial 01/01/2021	Data final 31/12/2021
Escrituração retificadora? N - ECF original	Número do recibo anterior
Tipo da ECF 0 - ECF de empresa não participante de SCP como sócio ostensivo	Identificação da SCP

Registro 0010 - Parâmetros de Tributação

Hashcode da ECF do período imediatamente anterior a ser recuperado	Indicador de optante pelo Refis N
Forma de tributação do lucro 5 - Lucro Presumido	Período de apuração do IRPJ e CSLL T
Qualificação da Pessoa Jurídica 01 - PJ em Geral -	Forma de tributação no período PPPP
Forma de Determinação das Estimativas Mensais	Tipo da escrituração L - Não obrigada a entregar a ECD/Livro Caixa (Opção do Lucro Presumido - parágrafo único do art. 45 da Lei nº 8.981, de 1995)
Tipo de entidade da Imune ou Isenta	Existência de Atividade Tributada pelo IRPJ para a Imune ou Isenta
Apuração da CSLL	Critério de Reconhecimento de Receitas

002049

000009

Refis

1

Nome Empresarial: COMERCIO DE PRODUTOS ALIMENTICIOS E SERVICOS R. G. LTDA

Período da Escrituração: 01/01/2021 a 31/12/2021

CNPJ: 26.157.840/0001-56

SCP:

Registro 0010 - Parâmetros de Tributação

INFORMAÇÃO PROTEGIDA POR SIGILO FISCAL

Rubel

o

07/05/2021
05/05/2021

Relatório de Impressão de Pastas e Fichas

Nome Empresarial: COMERCIO DE PRODUTOS ALIMENTICIOS E SERVICOS R. G. LTDA

Período da Escrituração: 01/01/2021 a 31/12/2021

CNPJ: 26.157.840/0001-56

SCP:

Registro 0020 - Parâmetros Complementares

Alíquota da CSLL 1 - Alíquota de 9%	Quantidade de SCP da PJ	Administradora de Fundos e Clubes de Investimento
Participações em Consórcios de Empresas	Operações com o Exterior	Operações com Pessoa Vinculada / Interposta Pessoa / País com Tributação Favorecida
PJ Enquadrada nos artigos 48 ou 49 da IN RFB no 1.312/2012	Participações no Exterior	Atividade Rural
Lucro da Exploração	Isenção e Redução do Imposto para Lucro Presumido	FINOR/FINAM
Participação Avaliada pelo Método de Equivalência Patrimonial	Recebimentos do Exterior ou de Não Residentes	Ativos no Exterior
Pagamentos ao Exterior ou a Não Residentes	Comércio Eletrônico e Tecnologia da Informação	Royalties Recebidos do Brasil e do Exterior
Royalties Pagos a Beneficiários do Brasil e do Exterior	Rendimentos Relativos a Serviços, Juros e Dividendos Recebidos do Brasil e do Exterior	Pagamentos ou Remessas a Título de Serviços, Juros e Dividendos a Beneficiários do Brasil e do Exterior
Inovação Tecnológica e Desenvolvimento Tecnológico	Capacitação de Informática e Inclusão Digital	Repes, Recap, Padis, PATVD, Reidi, Repenec, Reicomp, Retaero, Recine, Resíduos Sólidos, Recopa, Copa do Mundo, Retid, REPNBL-Redes, Reif e Olimpíadas
Pólo Industrial de Manaus e Amazônia Ocidental	Zonas de Processamento de Exportação	Áreas de Livre Comércio
Entidade Integrante de Grupo Multinacional	Declaração sobre utilização dos recursos em moeda estrangeira decorrentes do recebimento de exportações (DEREX)	

Reafirmado

0000041
002051

Relatório de Impressão de Pastas e Fichas

Nome Empresarial: COMERCIO DE PRODUTOS ALIMENTICIOS E SERVICOS R. G. LTDA

Período da Escrituração: 01/01/2021 a 31/12/2021

CNPJ: 26.157.840/0001-56

SCP:

Registro 0030 - Dados Cadastrais

Natureza Jurídica	Código da Atividade Econômica (CNAE-Fiscal)
2062 - Sociedade Empresária Limitada	4712100 - Comércio varejista de mercadorias em geral, com predominância
Endereço	Número
AV DOS COLIBRIS	11
Complemento	Bairro/Distrito
	SANTA INES
UF	Código do Município
MA - Maranhão	2105302 - Imperatriz
CEP	Número do Telefone
65919406	9935256719
Correio Eletrônico	
jjm.mdc@gmail.com	

Registro 0930 - Identificação dos signatários da ECF

Nome do signatário	CPF/CNPJ	Qualificação do assinante	Inscrição do contabilista	E-mail do signatário	Número do Telefone do signatário
JOSE DE JESUS MARQUES	21543232353	900 - Contador/Contabilista	5635	jjm.mdc@gmail.com	9935256719
JOSE DE JESUS MARQUES	99687364300	309 - Procurador		JJM.MDC@GMAIL.COM	9935283685

Registro P030 - Identificação do período e forma de apuração do imposto de renda e da contribuição social sobre o lucro líquido das empresas tributadas pelo lucro presumido

Relatório de Impressão de Pastas e Fichas

Nome Empresarial: COMERCIO DE PRODUTOS ALIMENTICIOS E SERVICOS R. G. LTDA

Período da Escrituração: 01/01/2021 a 31/12/2021

CNPJ: 26.157.840/0001-56

SCP:

Registro P030 - Identificação do período e forma de apuração do imposto de renda e da contribuição social sobre o lucro líquido das empresas tributadas pelo lucro presumido

Data Saldo Inicial	Data Saldo Final	Período de apuração
01/01/2021	31/03/2021	T01 - Primeiro Trimestre

Registro P200 - Apuração da base de cálculo do imposto de renda sobre o lucro presumido

Código	Descrição	Valor
1	DISCRIMINAÇÃO DA RECEITA BRUTA	
2	Receita Bruta Sujeita ao Percentual de 1,6%	0,00
4	Receita Bruta Sujeita ao Percentual de 8%	327.461,36
6	Receita Bruta Sujeita ao Percentual de 16%	0,00
8	Receita Bruta Sujeita ao Percentual de 32%	0,00
9	Receita Bruta Sujeita ao Percentual de 38,4%	0,00
10	RESULTADO DA APLICAÇÃO DOS PERCENTUAIS SOBRE A RECEITA BRUTA AJUSTADO	26.196,91
11	Rendimentos e Ganhos Líquidos de Aplicações de Renda Fixa e Renda Variável	0,00
12	Juros sobre o Capital Próprio	0,00
13	Realização de Valores cuja Tributação Tenha Sido Diferida	0,00
14	Recuperação de Custos e Despesas	0,00
15	Ajustes Decorrentes de Métodos - Preços de Transferências	0,00
16	Multas e Vantagens Decorrentes de Rescisão Contratual	0,00
17	Lucros Disponibilizados no Exterior	
18	Rendimentos e Ganhos de Capital Auferidos no Exterior	
19	Variações Cambiais Ativas - Operações Liquidadas (MP nº 1.858-10/1999, art. 30)	0,00
20	Demais Receitas e Ganhos de Capital	0,00
20.01	Valor da Contraprestação de Arrendamento Mercantil (Art. 46, § 4º, da Lei nº 12.973/2014)	0,00
22	(-)Excedente de Variação Cambial (MP nº 1.858-10/1999, art. 31)	0,00

Rafael

000343
00203

Nome Empresarial: COMERCIO DE PRODUTOS ALIMENTICIOS E SERVICOS R. G. LTDA

Período da Escrituração: 01/01/2021 a 31/12/2021

CNPJ: 26.157.840/0001-56

SCP:

Registro P030 - Identificação do período e forma de apuração do imposto de renda e da contribuição social sobre o lucro líquido das empresas tributadas pelo lucro presumido

Data Saldo Inicial	Data Saldo Final	Período de apuração
01/01/2021	31/03/2021	T01 - Primeiro Trimestre

Registro P200 - Apuração da base de cálculo do imposto de renda sobre o lucro presumido

Código	Descrição	Valor
23	(-)Variações Cambiais Ativas (MP nº 1.858-10/1999, art. 30)	0,00
24	(-)Resultados Não Tributáveis de Sociedades Cooperativas	0,00
25	(-)Divulgação Eleitoral e Partidária Gratuita	0,00
25.01	(-)Receitas Financeiras Relativas às Variações Monetárias dos Direitos de Crédito e Obrigações do Contribuinte Decorrentes de Ajuste a Valor Presente (Art. 8º da Lei nº 12.973/2014)	0,00
25.02	(-)Receita Reconhecida pela Construção, Recuperação, Reforma, Ampliação ou Melhoramento da Infraestrutura, cuja Contrapartida Seja Ativo Intangível Representativo do Direito de Exploração (Art. 44 da Lei nº 12.973/2014)	0,00
26	BASE DE CÁLCULO DO IMPOSTO SOBRE O LUCRO PRESUMIDO	26.196,91

Data Saldo Inicial	Data Saldo Final	Período de apuração
01/04/2021	30/06/2021	T02 - Segundo Trimestre

Registro P200 - Apuração da base de cálculo do imposto de renda sobre o lucro presumido

Código	Descrição	Valor
1	DISCRIMINAÇÃO DA RECEITA BRUTA	
2	Receita Bruta Sujeita ao Percentual de 1,6%	0,00
4	Receita Bruta Sujeita ao Percentual de 8%	680.206,61
6	Receita Bruta Sujeita ao Percentual de 16%	0,00
8	Receita Bruta Sujeita ao Percentual de 32%	0,00
9	Receita Bruta Sujeita ao Percentual de 38,4%	0,00
10	RESULTADO DA APLICAÇÃO DOS PERCENTUAIS SOBRE A RECEITA BRUTA AJUSTADO	54.416,53
11	Rendimentos e Ganhos Líquidos de Aplicações de Renda Fixa e Renda Variável	0,00

Handwritten signature

000344

0002054

Relatório de Impressão de Pastas e Fichas

Nome Empresarial: COMERCIO DE PRODUTOS ALIMENTICIOS E SERVICOS R. G. LTDA

Período da Escrituração: 01/01/2021 a 31/12/2021

CNPJ: 26.157.840/0001-56

SCP:

Registro P030 - Identificação do período e forma de apuração do imposto de renda e da contribuição social sobre o lucro líquido das empresas tributadas pelo lucro presumido

Data Saldo Inicial	Data Saldo Final	Período de apuração
01/04/2021	30/06/2021	T02 - Segundo Trimestre

Registro P200 - Apuração da base de cálculo do imposto de renda sobre o lucro presumido

Código	Descrição	Valor
12	Juros sobre o Capital Próprio	0,00
13	Realização de Valores cuja Tributação Tenha Sido Diferida	0,00
14	Recuperação de Custos e Despesas	0,00
15	Ajustes Decorrentes de Métodos - Preços de Transferências	0,00
16	Multas e Vantagens Decorrentes de Rescisão Contratual	0,00
17	Lucros Disponibilizados no Exterior	
18	Rendimentos e Ganhos de Capital Auferidos no Exterior	
19	Variações Cambiais Ativas - Operações Liquidadas (MP nº 1.858-10/1999, art. 30)	0,00
20	Demais Receitas e Ganhos de Capital	0,00
20.01	Valor da Contraprestação de Arrendamento Mercantil (Art. 46, § 4º, da Lei nº 12.973/2014)	0,00
22	(-)Excedente de Variação Cambial (MP nº 1.858-10/1999, art. 31)	0,00
23	(-)Variações Cambiais Ativas (MP nº 1.858-10/1999, art. 30)	0,00
24	(-)Resultados Não Tributáveis de Sociedades Cooperativas	0,00
25	(-)Divulgação Eleitoral e Partidária Gratuita	0,00
25.01	(-)Receitas Financeiras Relativas às Variações Monetárias dos Direitos de Crédito e Obrigações do Contribuinte Decorrentes de Ajuste a Valor Presente (Art. 8º da Lei nº 12.973/2014)	0,00
25.02	(-)Receita Reconhecida pela Construção, Recuperação, Reforma, Ampliação ou Melhoramento da Infraestrutura, cuja Contrapartida Seja Ativo Intangível Representativo do Direito de Exploração (Art. 44 da Lei nº 12.973/2014)	0,00
26	BASE DE CÁLCULO DO IMPOSTO SOBRE O LUCRO PRESUMIDO	54.416,53

000000
000000

Rafael

Relatório de Impressão de Pastas e Fichas

Nome Empresarial: COMERCIO DE PRODUTOS ALIMENTICIOS E SERVICOS R. G. LTDA

Período da Escrituração: 01/01/2021 a 31/12/2021

CNPJ: 26.157.840/0001-56

SCP:

Registro P030 - Identificação do período e forma de apuração do imposto de renda e da contribuição social sobre o lucro líquido das empresas tributadas pelo lucro presumido

Data Saldo Inicial	Data Saldo Final	Período de apuração
01/07/2021	30/09/2021	T03 - Terceiro Trimestre

Registro P200 - Apuração da base de cálculo do imposto de renda sobre o lucro presumido

Código	Descrição	Valor
1	DISCRIMINAÇÃO DA RECEITA BRUTA	
2	Receita Bruta Sujeita ao Percentual de 1,6%	0,00
4	Receita Bruta Sujeita ao Percentual de 8%	825.570,67
6	Receita Bruta Sujeita ao Percentual de 16%	0,00
8	Receita Bruta Sujeita ao Percentual de 32%	0,00
9	Receita Bruta Sujeita ao Percentual de 38,4%	0,00
10	RESULTADO DA APLICAÇÃO DOS PERCENTUAIS SOBRE A RECEITA BRUTA AJUSTADO	66.045,65
11	Rendimentos e Ganhos Líquidos de Aplicações de Renda Fixa e Renda Variável	0,00
12	Juros sobre o Capital Próprio	0,00
13	Realização de Valores cuja Tributação Tenha Sido Diferida	0,00
14	Recuperação de Custos e Despesas	0,00
15	Ajustes Decorrentes de Métodos - Preços de Transferências	0,00
16	Multas e Vantagens Decorrentes de Rescisão Contratual	0,00
17	Lucros Disponibilizados no Exterior	
18	Rendimentos e Ganhos de Capital Auferidos no Exterior	
19	Variações Cambiais Ativas - Operações Liquidadas (MP nº 1.858-10/1999, art. 30)	0,00
20	Demais Receitas e Ganhos de Capital	0,00
20.01	Valor da Contraprestação de Arrendamento Mercantil (Art. 46, § 4º, da Lei nº 12.973/2014)	0,00
22	(-)Excedente de Variação Cambial (MP nº 1.858-10/1999, art. 31)	0,00

950000
 Refe
 Curitiba

Relatório de Impressão de Pastas e Fichas

Nome Empresarial: COMERCIO DE PRODUTOS ALIMENTICIOS E SERVICOS R. G. LTDA

Período da Escrituração: 01/01/2021 a 31/12/2021

CNPJ: 26.157.840/0001-56

SCP:

Registro P030 - Identificação do período e forma de apuração do imposto de renda e da contribuição social sobre o lucro líquido das empresas tributadas pelo lucro presumido

Data Saldo Inicial	Data Saldo Final	Período de apuração
01/07/2021	30/09/2021	T03 - Terceiro Trimestre

Registro P200 - Apuração da base de cálculo do imposto de renda sobre o lucro presumido

Código	Descrição	Valor
23	(-)Variações Cambiais Ativas (MP nº 1.858-10/1999, art. 30)	0,00
24	(-)Resultados Não Tributáveis de Sociedades Cooperativas	0,00
25	(-)Divulgação Eleitoral e Partidária Gratuita	0,00
25.01	(-)Receitas Financeiras Relativas às Variações Monetárias dos Direitos de Crédito e Obrigações do Contribuinte Decorrentes de Ajuste a Valor Presente (Art. 8º da Lei nº 12.973/2014)	0,00
25.02	(-)Receita Reconhecida pela Construção, Recuperação, Reforma, Ampliação ou Melhoramento da Infraestrutura, cuja Contrapartida Seja Ativo Intangível Representativo do Direito de Exploração (Art. 44 da Lei nº 12.973/2014)	0,00
26	BASE DE CÁLCULO DO IMPOSTO SOBRE O LUCRO PRESUMIDO	66.045,65

Data Saldo Inicial	Data Saldo Final	Período de apuração
01/10/2021	31/12/2021	T04 - Quarto Trimestre

Registro P200 - Apuração da base de cálculo do imposto de renda sobre o lucro presumido

Código	Descrição	Valor
1	DISCRIMINAÇÃO DA RECEITA BRUTA	
2	Receita Bruta Sujeita ao Percentual de 1,6%	0,00
4	Receita Bruta Sujeita ao Percentual de 8%	1.364.136,48
6	Receita Bruta Sujeita ao Percentual de 16%	0,00
8	Receita Bruta Sujeita ao Percentual de 32%	0,00
9	Receita Bruta Sujeita ao Percentual de 38,4%	0,00
10	RESULTADO DA APLICAÇÃO DOS PERCENTUAIS SOBRE A RECEITA BRUTA AJUSTADO	109.130,92
11	Rendimentos e Ganhos Líquidos de Aplicações de Renda Fixa e Renda Variável	0,00

250000
 000000

Rely

Relatório de Impressão de Pastas e Fichas

Nome Empresarial: COMERCIO DE PRODUTOS ALIMENTICIOS E SERVICOS R. G. LTDA

Período da Escrituração: 01/01/2021 a 31/12/2021

CNPJ: 26.157.840/0001-56

SCP:

Registro P030 - Identificação do período e forma de apuração do imposto de renda e da contribuição social sobre o lucro líquido das empresas tributadas pelo lucro presumido

Data Saldo Inicial	Data Saldo Final	Período de apuração
01/10/2021	31/12/2021	T04 - Quarto Trimestre

Registro P200 - Apuração da base de cálculo do imposto de renda sobre o lucro presumido

Código	Descrição	Valor
12	Juros sobre o Capital Próprio	0,00
13	Realização de Valores cuja Tributação Tenha Sido Diferida	0,00
14	Recuperação de Custos e Despesas	0,00
15	Ajustes Decorrentes de Métodos - Preços de Transferências	0,00
16	Multas e Vantagens Decorrentes de Rescisão Contratual	0,00
17	Lucros Disponibilizados no Exterior	
18	Rendimentos e Ganhos de Capital Auferidos no Exterior	
19	Variações Cambiais Ativas - Operações Liquidadas (MP nº 1.858-10/1999, art. 30)	0,00
20	Demais Receitas e Ganhos de Capital	0,00
20.01	Valor da Contraprestação de Arrendamento Mercantil (Art. 46, § 4º, da Lei nº 12.973/2014)	0,00
22	(-)Excedente de Variação Cambial (MP nº 1.858-10/1999, art. 31)	0,00
23	(-)Variações Cambiais Ativas (MP nº 1.858-10/1999, art. 30)	0,00
24	(-)Resultados Não Tributáveis de Sociedades Cooperativas	0,00
25	(-)Divulgação Eleitoral e Partidária Gratuita	0,00
25.01	(-)Receitas Financeiras Relativas às Variações Monetárias dos Direitos de Crédito e Obrigações do Contribuinte Decorrentes de Ajuste a Valor Presente (Art. 8º da Lei nº 12.973/2014)	0,00
25.02	(-)Receita Reconhecida pela Construção, Recuperação, Reforma, Ampliação ou Melhoramento da Infraestrutura, cuja Contrapartida Seja Ativo Intangível Representativo do Direito de Exploração (Art. 44 da Lei nº 12.973/2014)	0,00
26	BASE DE CÁLCULO DO IMPOSTO SOBRE O LUCRO PRESUMIDO	109.130,92

850000

2021/12/31

Rub

Registro P030 - Identificação do período e forma de apuração do imposto de renda e da contribuição social sobre o lucro líquido das empresas tributadas pelo lucro presumido

Relatório de Impressão de Pastas e Fichas

Nome Empresarial: COMERCIO DE PRODUTOS ALIMENTICIOS E SERVICOS R. G. LTDA

Período da Escrituração: 01/01/2021 a 31/12/2021

CNPJ: 26.157.840/0001-56

SCP:

Registro P030 - Identificação do período e forma de apuração do imposto de renda e da contribuição social sobre o lucro líquido das empresas tributadas pelo lucro presumido

Data Saldo Inicial	Data Saldo Final	Período de apuração
01/01/2021	31/03/2021	T01 - Primeiro Trimestre

Registro P300 - Cálculo do imposto de renda sobre o lucro presumido

Código	Descrição	Valor
1	BASE DE CÁLCULO DO IMPOSTO SOBRE O LUCRO PRESUMIDO	26.196,91
2	IMPOSTO APURADO COM BASE NO LUCRO PRESUMIDO	
3	À Alíquota de 15%	3.929,54
4	Adicional	0,00
5	Diferença de IR Devida pela Mudança de Coeficiente sobre a Receita Bruta	0,00
6	DEDUÇÕES	
7	(-)Isenção de Empresas Estrangeiras de Transporte	0,00
8	(-)Isenção e Redução do Imposto	0,00
9	(-)Redução por Reinvestimento	0,00
10	(-)Imposto de Renda Retido na Fonte	0,00
11	(-)Imposto Pago no Exterior sobre Lucros, Rendimentos e Ganhos de Capital	0,00
11.20	(-) Programa Emergencial de Retomada do Setor de Eventos (Perse) e o Programa de Garantia aos Setores Críticos (PGSC) (Art. 4º, Lei nº 14.148/2021)	0,00
12	(-)Imposto de Renda Retido na Fonte por Órgãos, Autarquias e Fundações Federais (Lei nº 9.430/1996, art. 64)	0,00
13	(-)Imposto de Renda Retido na Fonte pelas Demais Entidades da Administração Pública Federal (Lei nº 10.833/2003, art. 34)	0,00
14	(-)Imposto Pago Incidente sobre Ganhos no Mercado de Renda Variável	0,00
15	IMPOSTO DE RENDA A PAGAR	3.929,54
16	RECEITAS DA ATIVIDADE IMOBILIÁRIA TRIBUTADAS PELO RET	0,00
17	IMPOSTO DE RENDA POSTERGADO DE PERÍODOS DE APURAÇÃO ANTERIORES	0,00

0000009
 0000009

Raf

Relatório de Impressão de Pastas e Fichas

Nome Empresarial: COMERCIO DE PRODUTOS ALIMENTICIOS E SERVICOS R. G. LTDA

Período da Escrituração: 01/01/2021 a 31/12/2021

CNPJ: 26.157.840/0001-56

SCP:

Registro P030 - Identificação do período e forma de apuração do imposto de renda e da contribuição social sobre o lucro líquido das empresas tributadas pelo lucro presumido

Data Saldo Inicial	Data Saldo Final	Período de apuração
01/04/2021	30/06/2021	T02 - Segundo Trimestre

Registro P300 - Cálculo do imposto de renda sobre o lucro presumido

Código	Descrição	Valor
1	BASE DE CÁLCULO DO IMPOSTO SOBRE O LUCRO PRESUMIDO	54.416,53
2	IMPOSTO APURADO COM BASE NO LUCRO PRESUMIDO	
3	À Alíquota de 15%	8.162,48
4	Adicional	0,00
5	Diferença de IR Devida pela Mudança de Coeficiente sobre a Receita Bruta	0,00
6	DEDUÇÕES	
7	(-)Isenção de Empresas Estrangeiras de Transporte	0,00
8	(-)Isenção e Redução do Imposto	0,00
9	(-)Redução por Reinvestimento	0,00
10	(-)Imposto de Renda Retido na Fonte	0,00
11	(-)Imposto Pago no Exterior sobre Lucros, Rendimentos e Ganhos de Capital	0,00
11.20	(-) Programa Emergencial de Retomada do Setor de Eventos (Perse) e o Programa de Garantia aos Setores Críticos (PGSC) (Art. 4º, Lei nº 14.148/2021)	0,00
12	(-)Imposto de Renda Retido na Fonte por Órgãos, Autarquias e Fundações Federais (Lei nº 9.430/1996, art. 64)	0,00
13	(-)Imposto de Renda Retido na Fonte pelas Demais Entidades da Administração Pública Federal (Lei nº 10.833/2003, art. 34)	0,00
14	(-)Imposto Pago Incidente sobre Ganhos no Mercado de Renda Variável	0,00
15	IMPOSTO DE RENDA A PAGAR	8.162,48
16	RECEITAS DA ATIVIDADE IMOBILIÁRIA TRIBUTADAS PELO RET	0,00
17	IMPOSTO DE RENDA POSTERGADO DE PERÍODOS DE APURAÇÃO ANTERIORES	0,00

000050

R. G.

Relatório de Impressão de Pastas e Fichas

Nome Empresarial: COMERCIO DE PRODUTOS ALIMENTICIOS E SERVICOS R. G. LTDA

Período da Escrituração: 01/01/2021 a 31/12/2021

CNPJ: 26.157.840/0001-56

SCP:

Registro P030 - Identificação do período e forma de apuração do imposto de renda e da contribuição social sobre o lucro líquido das empresas tributadas pelo lucro presumido

Data Saldo Inicial	Data Saldo Final	Período de apuração
01/07/2021	30/09/2021	T03 - Terceiro Trimestre

Registro P300 - Cálculo do imposto de renda sobre o lucro presumido

Código	Descrição	Valor
1	BASE DE CÁLCULO DO IMPOSTO SOBRE O LUCRO PRESUMIDO	66.045,65
2	IMPOSTO APURADO COM BASE NO LUCRO PRESUMIDO	
3	À Alíquota de 15%	9.906,85
4	Adicional	604,56
5	Diferença de IR Devida pela Mudança de Coeficiente sobre a Receita Bruta	0,00
6	DEDUÇÕES	
7	(-)Isenção de Empresas Estrangeiras de Transporte	0,00
8	(-)Isenção e Redução do Imposto	0,00
9	(-)Redução por Reinvestimento	0,00
10	(-)Imposto de Renda Retido na Fonte	0,00
11	(-)Imposto Pago no Exterior sobre Lucros, Rendimentos e Ganhos de Capital	0,00
11.20	(-) Programa Emergencial de Retomada do Setor de Eventos (Perse) e o Programa de Garantia aos Setores Críticos (PGSC) (Art. 4º, Lei nº 14.148/2021)	0,00
12	(-)Imposto de Renda Retido na Fonte por Órgãos, Autarquias e Fundações Federais (Lei nº 9.430/1996, art. 64)	0,00
13	(-)Imposto de Renda Retido na Fonte pelas Demais Entidades da Administração Pública Federal (Lei nº 10.833/2003, art. 34)	0,00
14	(-)Imposto Pago Incidente sobre Ganhos no Mercado de Renda Variável	0,00
15	IMPOSTO DE RENDA A PAGAR	10.511,41
16	RECEITAS DA ATIVIDADE IMOBILIÁRIA TRIBUTADAS PELO RET	0,00
17	IMPOSTO DE RENDA POSTERGADO DE PERÍODOS DE APURAÇÃO ANTERIORES	0,00

000001
000001

Ruiz

Relatório de Impressão de Pastas e Fichas

Nome Empresarial: COMERCIO DE PRODUTOS ALIMENTICIOS E SERVICOS R. G. LTDA

Período da Escrituração: 01/01/2021 a 31/12/2021

CNPJ: 26.157.840/0001-56

SCP:

Registro P030 - Identificação do período e forma de apuração do imposto de renda e da contribuição social sobre o lucro líquido das empresas tributadas pelo lucro presumido

Data Saldo Inicial	Data Saldo Final	Período de apuração
01/01/2021	31/03/2021	T01 - Primeiro Trimestre

Registro P400 - Apuração da base de cálculo da contribuição social sobre o lucro líquido

Código	Descrição	Valor
19.01	(-)Receitas Financeiras Relativas às Variações Monetárias dos Direitos de Crédito e Obrigações do Contribuinte Decorrentes de Ajuste a Valor Presente (Art. 8º da Lei nº 12.973/2014)	0,00
19.02	(-)Receita Reconhecida pela Construção, Recuperação, Reforma, Ampliação ou Melhoramento da Infraestrutura, cuja Contrapartida Seja Ativo Intangível Representativo do Direito de Exploração (Art. 44 da Lei nº 12.973/2014)	0,00
20	(-)Resultados Não Tributáveis de Sociedades Cooperativas	0,00
21	BASE DE CÁLCULO DA CSLL	39.295,36

Data Saldo Inicial	Data Saldo Final	Período de apuração
01/04/2021	30/06/2021	T02 - Segundo Trimestre

Registro P400 - Apuração da base de cálculo da contribuição social sobre o lucro líquido

Código	Descrição	Valor
1	CÁLCULO DA CSLL	
2	Receita Bruta Sujeita ao Percentual de 12%	680.206,61
4	Receita Bruta Sujeita ao Percentual de 32%	0,00
5	Receita Bruta Sujeita ao Percentual de 38,4%	0,00
6	RESULTADO DA APLICAÇÃO DOS PERCENTUAIS SOBRE A RECEITA BRUTA AJUSTADO	81.624,79
7	Rendimentos e Ganhos Líquidos de Aplicações de Renda Fixa e Renda Variável	0,00
8	Juros sobre o Capital Próprio	0,00
9	Realização de Valores cuja Tributação Tenha Sido Diferida	0,00
10	Recuperação de Custos e Despesas	0,00
11	Ajustes Decorrentes de Métodos - Preços de Transferências	0,00

0000354

0000064

R44

Relatório de Impressão de Pastas e Fichas

Nome Empresarial: COMERCIO DE PRODUTOS ALIMENTICIOS E SERVICOS R. G. LTDA

Período da Escrituração: 01/01/2021 a 31/12/2021

CNPJ: 26.157.840/0001-56

SCP:

Registro P030 - Identificação do período e forma de apuração do imposto de renda e da contribuição social sobre o lucro líquido das empresas tributadas pelo lucro presumido

Data Saldo Inicial	Data Saldo Final	Período de apuração
01/04/2021	30/06/2021	T02 - Segundo Trimestre

Registro P400 - Apuração da base de cálculo da contribuição social sobre o lucro líquido

Código	Descrição	Valor
12	Multas e Vantagens Decorrentes de Rescisão Contratual	0,00
13	Lucros Disponibilizados no Exterior	0,00
14	Rendimentos e Ganhos de Capital Auferidos no Exterior	0,00
15	Variações Cambiais Ativas - Operações Liquidadas (MP nº 1.858-10/1999, art. 30)	0,00
16	Demais Receitas e Ganhos de Capital	0,00
16.01	Valor da Contraprestação de Arrendamento Mercantil (Art. 46, § 4º, da Lei nº 12.973/2014)	0,00
18	(-)Excedente de Variação Cambial (MP nº 1.858-10/1999, art. 31)	0,00
19	(-)Variações Cambiais Ativas (MP nº 1.858-10/1999, art. 30)	0,00
19.01	(-)Receitas Financeiras Relativas às Variações Monetárias dos Direitos de Crédito e Obrigações do Contribuinte Decorrentes de Ajuste a Valor Presente (Art. 8º da Lei nº 12.973/2014)	0,00
19.02	(-)Receita Reconhecida pela Construção, Recuperação, Reforma, Ampliação ou Melhoramento da Infraestrutura, cuja Contrapartida Seja Ativo Intangível Representativo do Direito de Exploração (Art. 44 da Lei nº 12.973/2014)	0,00
20	(-)Resultados Não Tributáveis de Sociedades Cooperativas	0,00
21	BASE DE CÁLCULO DA CSLL	81.624,79

Data Saldo Inicial	Data Saldo Final	Período de apuração
01/07/2021	30/09/2021	T03 - Terceiro Trimestre

Registro P400 - Apuração da base de cálculo da contribuição social sobre o lucro líquido

Código	Descrição	Valor
1	CÁLCULO DA CSLL	
2	Receita Bruta Sujeita ao Percentual de 12%	825.570,67

000355

000065

Rete

Relatório de Impressão de Pastas e Fichas

Nome Empresarial: COMERCIO DE PRODUTOS ALIMENTICIOS E SERVICOS R. G. LTDA

Período da Escrituração: 01/01/2021 a 31/12/2021

CNPJ: 26.157.840/0001-56

SCP:

Registro P030 - Identificação do período e forma de apuração do imposto de renda e da contribuição social sobre o lucro líquido das empresas tributadas pelo lucro presumido

Data Saldo Inicial	Data Saldo Final	Período de apuração
01/07/2021	30/09/2021	T03 - Terceiro Trimestre

Registro P400 - Apuração da base de cálculo da contribuição social sobre o lucro líquido

Código	Descrição	Valor
4	Receita Bruta Sujeita ao Percentual de 32%	0,00
5	Receita Bruta Sujeita ao Percentual de 38,4%	0,00
6	RESULTADO DA APLICAÇÃO DOS PERCENTUAIS SOBRE A RECEITA BRUTA AJUSTADO	99.068,48
7	Rendimentos e Ganhos Líquidos de Aplicações de Renda Fixa e Renda Variável	0,00
8	Juros sobre o Capital Próprio	0,00
9	Realização de Valores cuja Tributação Tenha Sido Diferida	0,00
10	Recuperação de Custos e Despesas	0,00
11	Ajustes Decorrentes de Métodos - Preços de Transferências	0,00
12	Multas e Vantagens Decorrentes de Rescisão Contratual	0,00
13	Lucros Disponibilizados no Exterior	0,00
14	Rendimentos e Ganhos de Capital Auferidos no Exterior	0,00
15	Variações Cambiais Ativas - Operações Liquidadas (MP nº 1.858-10/1999, art. 30)	0,00
16	Demais Receitas e Ganhos de Capital	0,00
16.01	Valor da Contraprestação de Arrendamento Mercantil (Art. 46, § 4º, da Lei nº 12.973/2014)	0,00
18	(-)Excedente de Variação Cambial (MP nº 1.858-10/1999, art. 31)	0,00
19	(-)Variações Cambiais Ativas (MP nº 1.858-10/1999, art. 30)	0,00
19.01	(-)Receitas Financeiras Relativas às Variações Monetárias dos Direitos de Crédito e Obrigações do Contribuinte Decorrentes de Ajuste a Valor Presente (Art. 8º da Lei nº 12.973/2014)	0,00
19.02	(-)Receita Reconhecida pela Construção, Recuperação, Reforma, Ampliação ou Melhoramento da Infraestrutura, cuja Contrapartida Seja Ativo Intangível Representativo do Direito de Exploração (Art. 44 da Lei nº 12.973/2014)	0,00

000556
000556

Ruby

Relatório de Impressão de Pastas e Fichas

Nome Empresarial: COMERCIO DE PRODUTOS ALIMENTICIOS E SERVICOS R. G. LTDA

Período da Escrituração: 01/01/2021 a 31/12/2021

CNPJ: 26.157.840/0001-56

SCP:

Registro P030 - Identificação do período e forma de apuração do imposto de renda e da contribuição social sobre o lucro líquido das empresas tributadas pelo lucro presumido

Data Saldo Inicial	Data Saldo Final	Período de apuração
01/07/2021	30/09/2021	T03 - Terceiro Trimestre

Registro P400 - Apuração da base de cálculo da contribuição social sobre o lucro líquido

Código	Descrição	Valor
20	(-)Resultados Não Tributáveis de Sociedades Cooperativas	0,00
21	BASE DE CÁLCULO DA CSLL	99.068,48

Data Saldo Inicial	Data Saldo Final	Período de apuração
01/10/2021	31/12/2021	T04 - Quarto Trimestre

Registro P400 - Apuração da base de cálculo da contribuição social sobre o lucro líquido

Código	Descrição	Valor
1	CÁLCULO DA CSLL	
2	Receita Bruta Sujeita ao Percentual de 12%	1.364.136,48
4	Receita Bruta Sujeita ao Percentual de 32%	0,00
5	Receita Bruta Sujeita ao Percentual de 38,4%	0,00
6	RESULTADO DA APLICAÇÃO DOS PERCENTUAIS SOBRE A RECEITA BRUTA AJUSTADO	163.696,38
7	Rendimentos e Ganhos Líquidos de Aplicações de Renda Fixa e Renda Variável	0,00
8	Juros sobre o Capital Próprio	0,00
9	Realização de Valores cuja Tributação Tenha Sido Diferida	0,00
10	Recuperação de Custos e Despesas	0,00
11	Ajustes Decorrentes de Métodos - Preços de Transferências	0,00
12	Multas e Vantagens Decorrentes de Rescisão Contratual	0,00
13	Lucros Disponibilizados no Exterior	0,00
14	Rendimentos e Ganhos de Capital Auferidos no Exterior	0,00

Rafael

002007
000007

Relatório de Impressão de Pastas e Fichas

Nome Empresarial: COMERCIO DE PRODUTOS ALIMENTICIOS E SERVICOS R. G. LTDA

Período da Escrituração: 01/01/2021 a 31/12/2021

CNPJ: 26.157.840/0001-56

SCP:

Registro P030 - Identificação do período e forma de apuração do imposto de renda e da contribuição social sobre o lucro líquido das empresas tributadas pelo lucro presumido

Data Saldo Inicial	Data Saldo Final	Período de apuração
01/10/2021	31/12/2021	T04 - Quarto Trimestre

Registro P400 - Apuração da base de cálculo da contribuição social sobre o lucro líquido

Código	Descrição	Valor
15	Variações Cambiais Ativas - Operações Liquidadas (MP nº 1.858-10/1999, art. 30)	0,00
16	Demais Receitas e Ganhos de Capital	0,00
16.01	Valor da Contraprestação de Arrendamento Mercantil (Art. 46, § 4º, da Lei nº 12.973/2014)	0,00
18	(-)Excedente de Variação Cambial (MP nº 1.858-10/1999, art. 31)	0,00
19	(-)Variações Cambiais Ativas (MP nº 1.858-10/1999, art. 30)	0,00
19.01	(-)Receitas Financeiras Relativas às Variações Monetárias dos Direitos de Crédito e Obrigações do Contribuinte Decorrentes de Ajuste a Valor Presente (Art. 8º da Lei nº 12.973/2014)	0,00
19.02	(-)Receita Reconhecida pela Construção, Recuperação, Reforma, Ampliação ou Melhoramento da Infraestrutura, cuja Contrapartida Seja Ativo Intangível Representativo do Direito de Exploração (Art. 44 da Lei nº 12.973/2014)	0,00
20	(-)Resultados Não Tributáveis de Sociedades Cooperativas	0,00
21	BASE DE CÁLCULO DA CSLL	163.696,38

Registro P030 - Identificação do período e forma de apuração do imposto de renda e da contribuição social sobre o lucro líquido das empresas tributadas pelo lucro presumido

Data Saldo Inicial	Data Saldo Final	Período de apuração
01/01/2021	31/03/2021	T01 - Primeiro Trimestre

Registro P500 - Cálculo da contribuição social sobre o lucro líquido

Código	Descrição	Valor
1	BASE DE CÁLCULO DA CSLL	39.295,36
2	CSLL Apurada	3.536,58
3	Adição de Créditos de CSLL sobre Depreciação Utilizados no Regime de Lucro Real (Lei nº 11.051/2004, art. 1º, § 9º)	0,00
4	TOTAL DA CONTRIBUIÇÃO SOCIAL SOBRE O LUCRO LÍQUIDO	3.536,58

Reber

00000000
000058

Relatório de Impressão de Pastas e Fichas

Nome Empresarial: COMERCIO DE PRODUTOS ALIMENTICIOS E SERVICOS R. G. LTDA

Período da Escrituração: 01/01/2021 a 31/12/2021

CNPJ: 26.157.840/0001-56

SCP:

Registro P030 - Identificação do período e forma de apuração do imposto de renda e da contribuição social sobre o lucro líquido das empresas tributadas pelo lucro presumido

Data Saldo Inicial	Data Saldo Final	Período de apuração
01/01/2021	31/03/2021	T01 - Primeiro Trimestre

Registro P500 - Cálculo da contribuição social sobre o lucro líquido

Código	Descrição	Valor
5	DEDUÇÕES	
6	(-)Bônus de Adimplência Fiscal (Lei nº 10.637/2002, art. 38)	0,00
7	(-)Isenção sobre o Lucro Relativo ao Prouni	
8	(-)Imposto Pago no Exterior sobre Lucros, Rendimentos e Ganhos de Capital (MP nº 1.858-6/1999, art. 19)	0,00
9	(-)CSLL Retida na Fonte por Órgãos, Autarquias e Fundações Federais (Lei nº 9.430/1996, art. 64)	0,00
10	(-)CSLL Retida na Fonte pelas Demais Entidades da Administração Pública Federal (Lei nº 10.833/2003, art. 34)	0,00
11	(-)CSLL Retida na Fonte por Pessoas Jurídicas de Direito Privado (Lei nº 10.833/2003, art. 30)	0,00
11.20	(-) Programa Emergencial de Retomada do Setor de Eventos (Perse) e o Programa de Garantia aos Setores Críticos (PGSC) (Art. 4º, Lei nº 14.148/2021)	0,00
12	(-)CSLL Retida na Fonte por Órgãos, Autarquias e Fundações dos Estados, Distrito Federal e Municípios (Lei nº 10.833/2003, art. 33)	0,00
13	CSLL A PAGAR	3.536,58
14	RECEITAS DA ATIVIDADE IMOBILIÁRIA TRIBUTADAS PELO RET	0,00
15	CSLL POSTERGADA DE PERÍODOS DE APURAÇÃO ANTERIORES	0,00

Data Saldo Inicial	Data Saldo Final	Período de apuração
01/04/2021	30/06/2021	T02 - Segundo Trimestre

Registro P500 - Cálculo da contribuição social sobre o lucro líquido

Código	Descrição	Valor
1	BASE DE CÁLCULO DA CSLL	81.624,79
2	CSLL Apurada	7.346,23

Reley

002063
000359

Relatório de Impressão de Pastas e Fichas

Nome Empresarial: COMERCIO DE PRODUTOS ALIMENTICIOS E SERVICOS R. G. LTDA

Período da Escrituração: 01/01/2021 a 31/12/2021

CNPJ: 26.157.840/0001-56

SCP:

Registro P030 - Identificação do período e forma de apuração do imposto de renda e da contribuição social sobre o lucro líquido das empresas tributadas pelo lucro presumido

Data Saldo Inicial	Data Saldo Final	Período de apuração
01/04/2021	30/06/2021	T02 - Segundo Trimestre

Registro P500 - Cálculo da contribuição social sobre o lucro líquido

Código	Descrição	Valor
3	Adição de Créditos de CSLL sobre Depreciação Utilizados no Regime de Lucro Real (Lei nº 11.051/2004, art. 1º, § 9º)	0,00
4	TOTAL DA CONTRIBUIÇÃO SOCIAL SOBRE O LUCRO LÍQUIDO	7.346,23
5	DEDUÇÕES	
6	(-)Bônus de Adimplência Fiscal (Lei nº 10.637/2002, art. 38)	0,00
7	(-)Isenção sobre o Lucro Relativo ao Prouni	
8	(-)Imposto Pago no Exterior sobre Lucros, Rendimentos e Ganhos de Capital (MP nº 1.858-6/1999, art. 19)	0,00
9	(-)CSLL Retida na Fonte por Órgãos, Autarquias e Fundações Federais (Lei nº 9.430/1996, art. 64)	0,00
10	(-)CSLL Retida na Fonte pelas Demais Entidades da Administração Pública Federal (Lei nº 10.833/2003, art. 34)	0,00
11	(-)CSLL Retida na Fonte por Pessoas Jurídicas de Direito Privado (Lei nº 10.833/2003, art. 30)	0,00
11.20	(-) Programa Emergencial de Retomada do Setor de Eventos (Perse) e o Programa de Garantia aos Setores Críticos (PGSC) (Art. 4º, Lei nº 14.148/2021)	0,00
12	(-)CSLL Retida na Fonte por Órgãos, Autarquias e Fundações dos Estados, Distrito Federal e Municípios (Lei nº 10.833/2003, art. 33)	0,00
13	CSLL A PAGAR	7.346,23
14	RECEITAS DA ATIVIDADE IMOBILIÁRIA TRIBUTADAS PELO RET	0,00
15	CSLL POSTERGADA DE PERÍODOS DE APURAÇÃO ANTERIORES	0,00

Data Saldo Inicial	Data Saldo Final	Período de apuração
01/07/2021	30/09/2021	T03 - Terceiro Trimestre

Registro P500 - Cálculo da contribuição social sobre o lucro líquido

Código	Descrição	Valor

01/07/2021
 000380

R.G.

Relatório de Impressão de Pastas e Fichas

Nome Empresarial: COMERCIO DE PRODUTOS ALIMENTICIOS E SERVICOS R. G. LTDA

Período da Escrituração: 01/01/2021 a 31/12/2021

CNPJ: 26.157.840/0001-56

SCP:

Registro P030 - Identificação do período e forma de apuração do imposto de renda e da contribuição social sobre o lucro líquido das empresas tributadas pelo lucro presumido

Data Saldo Inicial	Data Saldo Final	Período de apuração
01/07/2021	30/09/2021	T03 - Terceiro Trimestre

Registro P500 - Cálculo da contribuição social sobre o lucro líquido

Código	Descrição	Valor
1	BASE DE CÁLCULO DA CSLL	99.068,48
2	CSLL Apurada	8.916,16
3	Adição de Créditos de CSLL sobre Depreciação Utilizados no Regime de Lucro Real (Lei nº 11.051/2004, art. 1º, § 9º)	0,00
4	TOTAL DA CONTRIBUIÇÃO SOCIAL SOBRE O LUCRO LÍQUIDO	8.916,16
5	DEDUÇÕES	
6	(-)Bônus de Adimplência Fiscal (Lei nº 10.637/2002, art. 38)	0,00
7	(-)Isenção sobre o Lucro Relativo ao Prouni	
8	(-)Imposto Pago no Exterior sobre Lucros, Rendimentos e Ganhos de Capital (MP nº 1.858-6/1999, art. 19)	0,00
9	(-)CSLL Retida na Fonte por Órgãos, Autarquias e Fundações Federais (Lei nº 9.430/1996, art. 64)	0,00
10	(-)CSLL Retida na Fonte pelas Demais Entidades da Administração Pública Federal (Lei nº 10.833/2003, art. 34)	0,00
11	(-)CSLL Retida na Fonte por Pessoas Jurídicas de Direito Privado (Lei nº 10.833/2003, art. 30)	0,00
11.20	(-) Programa Emergencial de Retomada do Setor de Eventos (Perse) e o Programa de Garantia aos Setores Críticos (PGSC) (Art. 4º, Lei nº 14.148/2021)	0,00
12	(-)CSLL Retida na Fonte por Órgãos, Autarquias e Fundações dos Estados, Distrito Federal e Municípios (Lei nº 10.833/2003, art. 33)	0,00
13	CSLL A PAGAR	8.916,16
14	RECEITAS DA ATIVIDADE IMOBILIÁRIA TRIBUTADAS PELO RET	0,00
15	CSLL POSTERGADA DE PERÍODOS DE APURAÇÃO ANTERIORES	0,00

Data Saldo Inicial	Data Saldo Final	Período de apuração
01/10/2021	31/12/2021	T04 - Quarto Trimestre

Handwritten signature and stamp: *Ruby* 000361

Relatório de Impressão de Pastas e Fichas

Nome Empresarial: COMERCIO DE PRODUTOS ALIMENTICIOS E SERVICOS R. G. LTDA

Período da Escrituração: 01/01/2021 a 31/12/2021

CNPJ: 26.157.840/0001-56

SCP:

Registro P030 - Identificação do período e forma de apuração do imposto de renda e da contribuição social sobre o lucro líquido das empresas tributadas pelo lucro presumido

Data Saldo Inicial	Data Saldo Final	Período de apuração
01/10/2021	31/12/2021	T04 - Quarto Trimestre

Registro P500 - Cálculo da contribuição social sobre o lucro líquido

Código	Descrição	Valor
1	BASE DE CÁLCULO DA CSLL	163.696,38
2	CSLL Apurada	14.732,67
3	Adição de Créditos de CSLL sobre Depreciação Utilizados no Regime de Lucro Real (Lei nº 11.051/2004, art. 1º, § 9º)	0,00
4	TOTAL DA CONTRIBUIÇÃO SOCIAL SOBRE O LUCRO LÍQUIDO	14.732,67
5	DEDUÇÕES	
6	(-)Bônus de Adimplência Fiscal (Lei nº 10.637/2002, art. 38)	0,00
7	(-)Isenção sobre o Lucro Relativo ao Prouni	
8	(-)Imposto Pago no Exterior sobre Lucros, Rendimentos e Ganhos de Capital (MP nº 1.858-6/1999, art. 19)	0,00
9	(-)CSLL Retida na Fonte por Órgãos, Autarquias e Fundações Federais (Lei nº 9.430/1996, art. 64)	0,00
10	(-)CSLL Retida na Fonte pelas Demais Entidades da Administração Pública Federal (Lei nº 10.833/2003, art. 34)	0,00
11	(-)CSLL Retida na Fonte por Pessoas Jurídicas de Direito Privado (Lei nº 10.833/2003, art. 30)	0,00
11.20	(-) Programa Emergencial de Retomada do Setor de Eventos (Perse) e o Programa de Garantia aos Setores Críticos (PGSC) (Art. 4º, Lei nº 14.148/2021)	0,00
12	(-)CSLL Retida na Fonte por Órgãos, Autarquias e Fundações dos Estados, Distrito Federal e Municípios (Lei nº 10.833/2003, art. 33)	0,00
13	CSLL A PAGAR	14.732,67
14	RECEITAS DA ATIVIDADE IMOBILIÁRIA TRIBUTADAS PELO RET	0,00
15	CSLL POSTERGADA DE PERÍODOS DE APURAÇÃO ANTERIORES	0,00

000062

000062

Rafael

Relatório de Impressão de Pastas e Fichas

Nome Empresarial: COMERCIO DE PRODUTOS ALIMENTICIOS E SERVICOS R. G. LTDA

Período da Escrituração: 01/01/2021 a 31/12/2021

CNPJ: 26.157.840/0001-56

SCP:

Registro Y600 - Identificação e Remuneração de Sócios, Titulares, Dirigentes e Conselheiros

Data da Alteração no Quadro Societário	Data do Fim Societário	Código do País	Indicador de Qualificação do Sócio	CPF ou CNPJ	Nome ou Nome Empresarial	Qualificação	Percentual s/ Capital Total	Percentual s/ Capital Votante	CPF do Representante Legal
25/06/2021		105 - BRASIL	PF - Pessoa Física	99687364300	RAIMUNDA DOS SANTOS COSTA	10 - Administrador sem Vínculo Empregatício	100.0000	0.0000	
	0.00	0.00	0.00	0.00					

Handwritten signature and initials

Handwritten stamp and number: 030003

INSC. ESTADUAL: 12.504.582-4 ÚLTIMA ALTERAÇÃO: 25/06/2021
RAZÃO SOCIAL: COMERCIO DE PRODUTOS ALIMENTICIOS E SERVICOS R G LTDA

SITUAÇÃO FISCAL: REGULAR SERASA: Não
MOTIVOS FISCAIS:

SITUAÇÃO CADASTRAL: ATIVO
MOTIVO CADASTRAL: --

DADOS GERAIS
CPF/CNPJ: 26.157.840/0001-56 INSC. CENTRALIZADORA: --
RAZÃO SOCIAL: COMERCIO DE PRODUTOS ALIMENTICIOS E SERVICOS R G LTDA
NIRE: 21200942287 TIPO PESSOA: JURÍDICA
INÍCIO DE ATIVIDADES: 13/09/2016 CAPITAL SOCIAL: 100.000,00
AGÊNCIA REGIONAL: 02 - AGÊNCIA DE IMPERATRIZ UFRE: 47 - UFRE/IMPERATRIZ
TIPO DE SOCIEDADE: SOCIEDADE EMPRESÁRIA LIMITADA CAT. DO ESTABELECIMENTO: MATRIZ OU UNICO
REGIME DE PAG.: NORMAL
DATA OBRIG. NFE: 01/09/2009 DATA OBRIG. EFD: 01/01/2021
CORREIO ELETRÔNICO: JJM.MDC@GMAIL.COM ÁREA UTILIZADA: 0

ENDEREÇO DE ESTABELECIMENTO
CEP 65919-406
ENDEREÇO AVE DOS COLIBRIS NÚMERO: 11
COMPLEMENTO: --
PONTO DE REFERENC.: PROXIMO DA IGREJA CATOLICA SAN BAIRRO: SANTA INES
CIDADE: IMPERATRIZ ESTADO: MA
TELEFONE: (99)3528-3685 FAX: (99)3528-3685
CEP CAIXA POSTAL: --

ENDEREÇO FISCAL
CEP --
ENDEREÇO AVE dos Colibris NÚMERO: 11
COMPLEMENTO: --
PONTO DE REFERENC.: -- BAIRRO: Santa Inã*s
CIDADE: IMPERATRIZ ESTADO: MA
TELEFONE: (99)3528-3685 FAX: --
CEP CAIXA POSTAL: 00000-000

CNAE - ATIVIDADES ECONÓMICAS		
ORDEM	CÓDIGO	DESCRIÇÃO
1	4691500	COMÉRCIO ATACADISTA DE MERCADORIAS EM GERAL, COM PREDOMINÂNCIA DE PRODUTOS ALIMENTÍCIOS
2	7732201	ALUGUEL DE MÁQUINAS E EQUIPAMENTOS PARA CONSTRUÇÃO SEM OPERADOR, EXCETO ANDAIMES
3	4712100	COMÉRCIO VAREJISTA DE MERCADORIAS EM GERAL, COM PREDOMINÂNCIA DE PRODUTOS ALIMENTÍCIOS -
4	4744099	COMÉRCIO VAREJISTA DE MATERIAIS DE CONSTRUÇÃO EM GERAL
5	4751201	COMÉRCIO VAREJISTA ESPECIALIZADO DE EQUIPAMENTOS E SUPRIMENTOS DE INFORMÁTICA
6	4753900	COMÉRCIO VAREJISTA ESPECIALIZADO DE ELETRODOMÉSTICOS E EQUIPAMENTOS DE ÁUDIO E VÍDEO
7	4754701	COMÉRCIO VAREJISTA DE MÓVEIS
8	4755502	COMERCIO VAREJISTA DE ARTIGOS DE ARMARINHO
9	4756300	COMÉRCIO VAREJISTA ESPECIALIZADO DE INSTRUMENTOS MUSICAIS E ACESSÓRIOS
10	4759899	COMÉRCIO VAREJISTA DE OUTROS ARTIGOS DE USO DOMÉSTICO NÃO ESPECIFICADOS ANTERIORMENTE
11	4761001	COMÉRCIO VAREJISTA DE LIVROS
12	4761003	COMÉRCIO VAREJISTA DE ARTIGOS DE PAPELARIA
13	4763602	COMÉRCIO VAREJISTA DE ARTIGOS ESPORTIVOS
14	4771701	COMÉRCIO VAREJISTA DE PRODUTOS FARMACÊUTICOS, SEM MANIPULAÇÃO DE FÓRMULAS
15	4781400	COMÉRCIO VAREJISTA DE ARTIGOS DO VESTUÁRIO E ACESSÓRIOS
16	4782201	COMÉRCIO VAREJISTA DE CALÇADOS
17	4789005	COMÉRCIO VAREJISTA DE PRODUTOS SANEANTES DOMISSANITÁRIOS
18	4789007	COMÉRCIO VAREJISTA DE EQUIPAMENTOS PARA ESCRITÓRIO
19	4921301	TRANSPORTE RODOVIÁRIO COLETIVO DE PASSAGEIROS, COM ITINERÁRIO FIXO, MUNICIPAL
20	4923002	SERVIÇO DE TRANSPORTE DE PASSAGEIROS - LOCAÇÃO DE AUTOMÓVEIS COM MOTORISTA
21	4924800	TRANSPORTE ESCOLAR
22	4929901	TRANSPORTE RODOVIÁRIO COLETIVO DE PASSAGEIROS, SOB REGIME DE FRETAMENTO, MUNICIPAL
23	7711000	LOCAÇÃO DE AUTOMÓVEIS SEM CONDUTOR
24	4120400	CONSTRUÇÃO DE EDIFÍCIOS
25	4642702	COMÉRCIO ATACADISTA DE ROUPAS E ACESSÓRIOS PARA USO PROFISSIONAL E DE SEGURANÇA DO TRABALHO

REPRESENTANTES LEGAIS

CNN/CPF	NOME/RAZÃO SOCIAL	TIPO DE RELAÇÃO
99687364300	RAIMUNDA DOS SANTOS COSTA	205 - ADMINISTRADOR
99687364300	RAIMUNDA DOS SANTOS COSTA	101 - SÓCIO

AÇÕES JUDICIAIS

TIPO	DATA INCLUSÃO	DATA REVOGAÇÃO	DOC. CONCESSÃO	EFEITO
------	---------------	----------------	----------------	--------

Não existem Ações Judiciais para essa inscrição estadual.

OBRIGATORIEDADE / CREDENCIAMENTO

TIPO	DATA INÍCIO	DATA FIM	SITUAÇÃO
------	-------------	----------	----------

Não existem Obrigatoriedades/Credenciamentos para essa

INCENTIVOS / REGIMES ESPECIAIS

TIPO	DATA INÍCIO	DATA FIM	SITUAÇÃO
------	-------------	----------	----------

Não existem Incentivos/Regimes Especiais para essa inscrição



600066
~~002076~~

PREFEITURA DE IMPERATRIZ
SECRETARIA DE PLANEJAMENTO, FAZENDA E GESTÃO
ORÇAMENTARIA - SEFAZGO
CNPJ: 06.158.455/0001-16
Rua Godofredo Viana 722/738, Centro CEP: 65901-480 - Imperatriz-MA

23/01/2023 10:37:18

Comprovante de Inscrição Municipal

CADASTRO MUNICIPAL

Insc. Municipal: 954551-0 **Situação:** ATIVA
Razão social: COMERCIO DE PRODUTOS ALIMENTICIOS E SERVICOS R. G. LTDA
Nome Fantasia: RG COMERCIO
Insc. Junta Com.:
 CNPJ: 26.157.840/0001-56
Insc. Estadual:
 Vinculação: ENTIDADES EMPRESARIAIS
Natureza Jurídica: 206-2 SOCIEDADE EMPRESÁRIA LIMITADA
Classificação: EMPRESA DE PEQUENO
Data de Inclusão:
 Data de Início: 13/09/2016
 MEI: NÃO
 Isento ISSQN: NÃO
 Isento Alvará: NÃO
Data de Constituição: 13/09/2016

ENDEREÇOS

Tipo	Logradouro	Número	Bairro	Cidade
COMERCIAL	AVENIDA DOS COLIBRIS	11	SANTA INES	IMPERATRIZ-MA

INTEGRANTES QSA

Resp. Legal	CPF/CNPJ	Nome/Razão Social	% Sociedade	Data Adesão	Data Saída
X	996.873.643-00	RAIMUNDA DOS SANTOS COSTA	100	13/09/2016	



002377
000967

PREFEITURA DE IMPERATRIZ
SECRETARIA DE PLANEJAMENTO, FAZENDA E GESTÃO
ORÇAMENTARIA - SEFAZGO
CNPJ: 06.158.455/0001-16
Rua Godofredo Viana 722/738, Centro CEP: 65901-480 - Imperatriz-MA

23/01/2023 10:37:18

Comprovante de Inscrição Municipal

ATIVIDADES CNAE

Principal	Descrição da Atividade	Base de Cálculo	Data Inclusão	Data Encerramento
X	COMERCIO ATACADISTA DE MERCADORIAS EM GERAL, COM PREDOMINANCIA DE PRODUTOS ALIMENTICIOS	1	13/09/2016	
	ALUGUEL DE MAQUINAS E EQUIPAMENTOS PARA CONSTRUCAO SEM OPERADOR, EXCETO ANDAIMES	1	13/09/2016	
	LOCACAO DE AUTOMOVEIS SEM CONDUTOR	1	13/09/2016	
	TRANSPORTE RODOVIARIO COLETIVO DE PASSAGEIROS, SOB REGIME DE FRETAMENTO, MUNICIPAL	1	13/09/2016	
	TRANSPORTE ESCOLAR	1	13/09/2016	
	SERVICO DE TRANSPORTE DE PASSAGEIROS - LOCACAO DE AUTOMOVEIS COM MOTORISTA	1	13/09/2016	
	TRANSPORTE RODOVIARIO COLETIVO DE PASSAGEIROS, COM ITINERARIO FIXO, MUNICIPAL	1	13/09/2016	
	COMERCIO VAREJISTA DE EQUIPAMENTOS PARA ESCRITORIO	1	13/09/2016	
	COMERCIO VAREJISTA DE PRODUTOS SANEANTES DOMISSANITARIOS	1	13/09/2016	
	COMERCIO VAREJISTA DE CALCADOS	1	13/09/2016	
	COMERCIO VAREJISTA DE ARTIGOS DO VESTUARIO E ACESSORIOS	1	13/09/2016	
	COMERCIO VAREJISTA DE PRODUTOS FARMACEUTICOS, SEM MANIPULACAO DE FORMULAS	1	13/09/2016	
	COMERCIO VAREJISTA DE ARTIGOS ESPORTIVOS	1	13/09/2016	
	COMERCIO VAREJISTA DE ARTIGOS DE PAPELARIA	1	13/09/2016	
	COMERCIO VAREJISTA DE LIVROS	1	13/09/2016	
	COMERCIO VAREJISTA DE OUTROS ARTIGOS DE USO DOMESTICO NAO ESPECIFICADOS ANTERIORMENTE	1	13/09/2016	
	COMERCIO VAREJISTA ESPECIALIZADO DE INSTRUMENTOS MUSICAIS E ACESSORIOS	1	13/09/2016	
	COMERCIO VAREJISTA DE ARTIGOS DE ARMARINHO	1	13/09/2016	
	COMERCIO VAREJISTA DE MOVEIS	1	13/09/2016	
	COMERCIO VAREJISTA ESPECIALIZADO DE ELETRODOMESTICOS E EQUIPAMENTOS DE AUDIO E VIDEO	1	13/09/2016	
	COMERCIO VAREJISTA ESPECIALIZADO DE EQUIPAMENTOS E SUPRIMENTOS DE INFORMATICA	1	13/09/2016	
	COMERCIO VAREJISTA DE MATERIAIS DE CONSTRUCAO EM GERAL	1	13/09/2016	
	COMERCIO VAREJISTA DE MERCADORIAS EM GERAL, COM PREDOMINANCIA DE PRODUTOS ALIMENTICIOS - MINIMERCADOS, MERCEARIAS E ARMAZENS	1	13/09/2016	
	COMERCIO ATACADISTA DE ROUPAS E ACESSORIOS PARA USO PROFISSIONAL E DE SEGURANCA DO TRABALHO	1	13/09/2016	
	CONSTRUCAO DE EDIFICIOS	1	13/09/2016	

ENQUADRAMENTO

Enquadramento	Data Início	Data Encerramento
004-ISS SIMPLES NACIONAL	13/09/2016	31/12/2020
001-ISS HOMOLOGADO	01/01/2021	

CONTATOS

Tipo	Descrição
FONE	9981489720
EMAIL	RGCOMERCIO.LTDA@GMAIL.COM
FAX	9981489720



Estado do
Maranhão

SINTEGRA/ICMS

Consulta Pública do Cadastro do Estado
Maranhão

Secretaria da Fazenda

000068

Resultado da Consulta SINTEGRA/ICMS

IDENTIFICAÇÃO

CGC: 26.157.840/0001-56 **Inscrição Estadual:** 12.504582-4
Razão Social: COMERCIO DE PRODUTOS ALIMENTICIOS E SERVICOS R G LTDA
Regime Apuração: NORMAL

ENDEREÇO

Logradouro: AVE DOS COLIBRIS
Número: 11 **Complemento:**
Bairro: SANTA INES
Município: IMPERATRIZ **UF:** MA
CEP: 65919406 **ODD:** **Telefone:** 35283685

INFORMAÇÕES COMPLEMENTARES

CNAE 4691500 - COMÉRCIO ATACADISTA DE MERCADORIAS EM GERAL, COM
Principal: PREDOMINÂNCIA DE PRODUTOS ALIMENTÍCIOS

CNAEs Secundários

Código	Descrição CNAE
4759899	COMÉRCIO VAREJISTA DE OUTROS ARTIGOS DE USO DOMÉSTICO NÃO ESPECIFICADOS ANTERIORMENTE
4761001	COMÉRCIO VAREJISTA DE LIVROS
4761003	COMÉRCIO VAREJISTA DE ARTIGOS DE PAPELARIA
4763602	COMÉRCIO VAREJISTA DE ARTIGOS ESPORTIVOS
4771701	COMÉRCIO VAREJISTA DE PRODUTOS FARMACÊUTICOS, SEM MANIPULAÇÃO DE FÓRMULAS
4781400	COMÉRCIO VAREJISTA DE ARTIGOS DO VESTUÁRIO E ACESSÓRIOS
4782201	COMÉRCIO VAREJISTA DE CALÇADOS
4789005	COMÉRCIO VAREJISTA DE PRODUTOS SANEANTES DOMISSANITÁRIOS
4789007	COMÉRCIO VAREJISTA DE EQUIPAMENTOS PARA ESCRITÓRIO
4921301	TRANSPORTE RODOVIÁRIO COLETIVO DE PASSAGEIROS, COM ITINERÁRIO FIXO, MUNICIPAL
7732201	ALUGUEL DE MÁQUINAS E EQUIPAMENTOS PARA CONSTRUÇÃO SEM OPERADOR, EXCETO ANDAIMES
4923002	SERVIÇO DE TRANSPORTE DE PASSAGEIROS - LOCAÇÃO DE AUTOMÓVEIS COM MOTORISTA
4924800	TRANSPORTE ESCOLAR
4929901	TRANSPORTE RODOVIÁRIO COLETIVO DE PASSAGEIROS, SOB REGIME DE FRETAMENTO, MUNICIPAL
7711000	LOCAÇÃO DE AUTOMÓVEIS SEM CONDUTOR
4120400	CONSTRUÇÃO DE EDIFÍCIOS
4642702	COMÉRCIO ATACADISTA DE ROUPAS E ACESSÓRIOS PARA USO PROFISSIONAL E DE SEGURANÇA DO TRABALHO
4712100	COMÉRCIO VAREJISTA DE MERCADORIAS EM GERAL, COM PREDOMINÂNCIA DE PRODUTOS ALIMENTÍCIOS - MINIMERCADOS, MERCEARIAS E ARMAZÉNS
4744099	COMÉRCIO VAREJISTA DE MATERIAIS DE CONSTRUÇÃO EM GERAL
4751201	COMÉRCIO VAREJISTA ESPECIALIZADO DE EQUIPAMENTOS E SUPRIMENTOS DE INFORMÁTICA
4753900	COMÉRCIO VAREJISTA ESPECIALIZADO DE ELETRODOMÉSTICOS E EQUIPAMENTOS DE ÁUDIO E VÍDEO
4754701	COMÉRCIO VAREJISTA DE MÓVEIS
4755502	COMERCIO VAREJISTA DE ARTIGOS DE ARMARINHO
4756300	COMÉRCIO VAREJISTA ESPECIALIZADO DE INSTRUMENTOS MUSICAIS E ACESSÓRIOS

Situação Cadastral Vigente: HABILITADO

Data desta Situação Cadastral: 04/03/2021

OBRIGAÇÕES

NFe a partir de 01/09/2009 - (4691500), 01/10/2010 - (4642702), 02/03/2018 -
(CNAE's): (Devido emissão voluntária),

EDF a partir de: 01/01/2021,

CTE a partir de: 01/03/2012 - (OBRIGADO => SERVIÇO DE TRANSPORTE),

Observação: Os dados acima estão baseados em informações fornecidas pelo próprio contribuinte cadastrado. Não valem como certidão de sua efetiva existência de fato e de direito, não são oponíveis à Fazenda e nem excluem a responsabilidade tributária derivada de operações com ele ajustadas.

Data da Consulta: 23/01/2023

[Handwritten signatures and marks]

Número da Consulta:

~~002079~~

Nova Consulta Imprimir

Desenvolvido pela Sefaz/COTEC - 2005-2012

000369



(Handwritten mark)

(Handwritten signature)



000000

000070

**ESTADO DO MARANHÃO
PREFEITURA MUNICIPAL DE JOÃO LISBOA
SECRETARIA MUNICIPAL DE EDUCAÇÃO**

ATESTADO DE CAPACIDADE TÉCNICA

A **Prefeitura Municipal de João Lisboa**, inscrita sob o CNPJ: sob o número 07.000.300/0001-10 situada à Av. Imperatriz, nº 1331 Centro município de João Lisboa - MA, Telefone] (99) 99137-1647, ATESTA para os devidos fins que a EMPRESA COMERCIO DE PRODUTOS ALIMENTÍCIOS E SERVIÇOS R. G LTDA, inscrita no CNPJ 26.157.840/0001-56 situada na Rua Ceará nº 801, Bairro Centro – Imperatriz – MA, está fornecendo materiais conforme descrição abaixo, sendo todos em plenas condições de prazo e validade, cumprindo os prazos de entrega.

- Material de expediente;
- Merenda escolar (gêneros alimentícios perecíveis e não perecíveis);
- Material de limpeza;

Atestamos que tais objetos estão sendo entregues de maneira satisfatória, não existindo em nosso registro até a presenta data, fatos que desabonem sua conduta e responsabilidade com as obrigações assumidas.

João Lisboa, 21 de Janeiro de 2019

**DAVISON SORMANNI ALMEIDA ALVES
SECRETÁRIO DE EDUCAÇÃO**

Carism Sormanni A. Alves
Secretário M. de Educação
João Lisboa-MA
Port. nº 008/2017

3º Ofício
EXTRAJUDICIAL

Tabeliã Interina: Kamilly Borsol Barros
E-mail: 3oficioextrajudicialimp@gmail.com

AUTENTICO E DOU FÉ QUE A CÓPIA É A REPRODUÇÃO FIEL DA ORIGINAL AQUI EXIBIDA. EM TEST DA VERDADE. IMPERATRIZ-MA, 31/01/2023

ANTONIA DA SILVA RODRIGUES-ESCREVENTE AUTORIZADA
Emol:5,44 FERC:0,16 TEMP:0,21 FADDF:0,21 Total:6,02-OP:157
Selo: AUTENT0304292KW9S7CVH85A0E31-Consulte em selo.tjma.jus.br



Fone: (99) 3072-9487 - Rua Alagoas, 734-B, Centro, CEP: 65900-490, Imperatriz-MA

Antônia da Silva Rodrigues
Escrevente Autorizada
3º Ofício Extrajudicial



Município de João Lisboa	
Imperatriz-MA	
DAVISON SORMANNI ALMEIDA ALVES	
Secretário Municipal de Educação	
João Lisboa-MA 23/01/19	
Em Test: _____ de Verdade:	
<input type="checkbox"/>	Carlos Alberto Layme Junior
<input checked="" type="checkbox"/>	Amaldio Gonçalves Reis
<input type="checkbox"/>	Vivian Luana Mendes Carneiro

PREGÃO PRESENCIAL Nº 001/2023 - CPL

ANEXO IV

DECLARAÇÃO DE CUMPRIMENTO DO INC. V DO ART. 27 DA LEI 8.666/93

DECLARAÇÃO

COMERCIO DE PRODUTOS ALIMENTÍCIOS E SERVIÇOS R.G. LTDA , inscrito no CNPJ nº 26.157.840/0001-56 por intermédio do seu representante legal o Sra. Raimunda dos Santos Costa, portador da Carteira de Identidade nº 016230092001-8 e do CPF nº 996873643-00, DECLARA, para fins do disposto no inc. V do art. 27 da Lei nº 8.666, de 21 de Junho de 1993, acrescido pela Lei nº 9.854, de 27 de Outubro de 1999, que não emprega menor de dezoito anos em trabalho noturno, perigoso ou insalubre e não emprega menor de dezesseis anos.

Ressalva: emprega menor, a partir de quatorze anos, na condição de aprendiz ().

Imperatriz, 01 de Fevereiro de 2023

Às 08:00horas



COMERCIO DE PRODUTOS ALIMENTÍCIOS E SERVIÇOS R.G.LTDA

RAIMUNDA DOS SANTOS COSTA

CNPJ: 26.157.840/0001-56
COMERCIO DE PRODUTOS ALIMENTÍCIOS
SERVIÇOS RG LTDA
Av. dos Colibris, 11 - Bairro Santa Inês
CEP: 65.919-406
Imperatriz - MA

002082

000072



PREFEITURA DE IMPERATRIZ

SECRETARIA DE PLANEJAMENTO, FAZENDA E GESTÃO ORÇAMENTARIA - SEFAZGO

CNPJ: 06.158.455/0001-16

Rua Godofredo Viana 722/738, Centro CEP: 65901-480 - Imperatriz-MA



ALVARA

ALVARÁ DE LOCALIZAÇÃO E FUNCIONAMENTO 2022

2675/2022

Insc. Municipal
954551

CNPJ
26.157.840/0001-56

Data da Constituição
13/09/2016

Nome/Razão Social

COMERCIO DE PRODUTOS ALIMENTICIOS E SERVICOS R. G. LTDA

Denominação Comercial

RG COMERCIO

Natureza Jurídica

206-2 SOCIEDADE EMPRESÁRIA LIMITAD.

Vinculação

ENTIDADES EMPRESARIAIS

ATIVIDADE ECONÔMICA

Atividade Principal

4691500-COMERCIO ATACADISTA DE MERCADORIAS EM GERAL, COM PREDOMINANCIA DE PRODUTOS ALIMENTICIOS

Atividades Secundárias

- 4120400 - CONSTRUCAO DE EDIFICIOS
- 4642702 - COMERCIO ATACADISTA DE ROUPAS E ACESSORIOS PARA USO PROFISSIONAL E DE SEGURANCA DO TRABALHO
- 4712100 - COMERCIO VAREJISTA DE MERCADORIAS EM GERAL, COM PREDOMINANCIA DE PRODUTOS ALIMENTICIOS - MINIMERCADOS, MERCEARIAS E ARMAZENS
- 4744099 - COMERCIO VAREJISTA DE MATERIAIS DE CONSTRUCAO EM GERAL
- 4751201 - COMERCIO VAREJISTA ESPECIALIZADO DE EQUIPAMENTOS E SUPRIMENTOS DE INFORMATICA
- 4753900 - COMERCIO VAREJISTA ESPECIALIZADO DE ELETRODOMESTICOS E EQUIPAMENTOS DE AUDIO E VIDEO
- 4754701 - COMERCIO VAREJISTA DE MOVEIS

Data de Início

13/09/2016

LOCALIZAÇÃO

Logradouro

AVENIDA DOS COLIBRIS

Número

11

Complemento

Quadra

Bairro

SANTA INES

Data de Cadastro

Validade

28/02/2023

Código de Autenticação

VQNT-9WBC

Informações Adicionais

IMPERATRIZ-MA, 26/05/2022

O PRESENTE ALVARÁ DEVERÁ SER AFIXADO EM LOCAL BEM VISÍVEL À FISCALIZAÇÃO

26/05/2022 10:55:26

[Handwritten signature and stamp]



PODER JUDICIÁRIO
JUSTIÇA DO TRABALHO

CERTIDÃO NEGATIVA DE DÉBITOS TRABALHISTAS

Nome: COMERCIO DE PRODUTOS ALIMENTICIOS E SERVICOS R. G. LTDA
(MATRIZ E FILIAIS)

CNPJ: 26.157.840/0001-56

Certidão nº: 3083117/2023

Expedição: 23/01/2023, às 10:38:51

Validade: 22/07/2023 - 180 (cento e oitenta) dias, contados da data de sua expedição.

Certifica-se que **COMERCIO DE PRODUTOS ALIMENTICIOS E SERVICOS R. G. LTDA (MATRIZ E FILIAIS)**, inscrito(a) no CNPJ sob o nº **26.157.840/0001-56**, **NÃO CONSTA** como inadimplente no Banco Nacional de Devedores Trabalhistas.

Certidão emitida com base nos arts. 642-A e 883-A da Consolidação das Leis do Trabalho, acrescentados pelas Leis ns.º 12.440/2011 e 13.467/2017, e no Ato 01/2022 da CGJT, de 21 de janeiro de 2022. Os dados constantes desta Certidão são de responsabilidade dos Tribunais do Trabalho.

No caso de pessoa jurídica, a Certidão atesta a empresa em relação a todos os seus estabelecimentos, agências ou filiais.

A aceitação desta certidão condiciona-se à verificação de sua autenticidade no portal do Tribunal Superior do Trabalho na Internet (<http://www.tst.jus.br>).

Certidão emitida gratuitamente.

INFORMAÇÃO IMPORTANTE

Do Banco Nacional de Devedores Trabalhistas constam os dados necessários à identificação das pessoas naturais e jurídicas inadimplentes perante a Justiça do Trabalho quanto às obrigações estabelecidas em sentença condenatória transitada em julgado ou em acordos judiciais trabalhistas, inclusive no concernente aos recolhimentos previdenciários, a honorários, a custas, a emolumentos ou a recolhimentos determinados em lei; ou decorrentes de execução de acordos firmados perante o Ministério Público do Trabalho, Comissão de Conciliação Prévia ou demais títulos que, por disposição legal, contiver força executiva.

[Assinatura manuscrita]

~~002084~~

000374

PREFEITURA MUNICIPAL DE BURITIRANA-MA
COMISSÃO PERMANENTE DE LICITAÇÃO
PREGÃO PRESENCIAL Nº 001/2023 - CPL
DATA: 01/02/2023

HABILITAÇÃO

[Handwritten signatures and initials]



TRIBUNAL DE CONTAS DA UNIÃO

000075

~~002085~~

Consulta Consolidada de Pessoa Jurídica

Este relatório tem por objetivo apresentar os resultados consolidados de consultas eletrônicas realizadas diretamente nos bancos de dados dos respectivos cadastros. A responsabilidade pela veracidade do resultado da consulta é do Órgão gestor de cada cadastro consultado. A informação relativa à razão social da Pessoa Jurídica é extraída do Cadastro Nacional da Pessoa Jurídica, mantido pela Receita Federal do Brasil.

Consulta realizada em: 26/01/2023 09:31:21

Informações da Pessoa Jurídica:

Razão Social: **R C LIMA CRUZ COMERCIO**
CNPJ: **08.924.526/0001-70**

Resultados da Consulta Eletrônica:

Órgão Gestor: **TCU**
Cadastro: **Licitantes Inidôneos**
Resultado da consulta: **Nada Consta**

Para acessar a certidão original no portal do órgão gestor, clique [AQUI](#).

Órgão Gestor: **CNJ**
Cadastro: **CNIA - Cadastro Nacional de Condenações Cíveis por Ato de Improbidade Administrativa e Inelegibilidade**
Resultado da consulta: **Nada Consta**

Para acessar a certidão original no portal do órgão gestor, clique [AQUI](#).

Órgão Gestor: **Portal da Transparência**
Cadastro: **Cadastro Nacional de Empresas Inidôneas e Suspensas**
Resultado da consulta: **Nada Consta**

Para acessar a certidão original no portal do órgão gestor, clique [AQUI](#).

Órgão Gestor: **Portal da Transparência**
Cadastro: **CNEP - Cadastro Nacional de Empresas Punidas**
Resultado da consulta: **Nada Consta**

Para acessar a certidão original no portal do órgão gestor, clique [AQUI](#).

Obs: A consulta consolidada de pessoa jurídica visa atender aos princípios de simplificação e racionalização de serviços públicos digitais. Fundamento legal: Lei nº 12.965, de 23 de abril de 2014, Lei nº 13.460, de 26 de junho de 2017, Lei nº 13.726, de 8 de outubro de 2018, Decreto nº 8.638 de 15, de janeiro de 2016.

000076

~~000086~~

Consulta Quadro de Sócios e Administradores - QSA

CNPJ:	08.924.526/0001-70
NOME EMPRESARIAL:	R C LIMA CRUZ COMERCIO
CAPITAL SOCIAL:	R\$1.000.000,00 (Hum milhão de reais)

NÃO HÁ INFORMAÇÃO DE QUADRO DE SÓCIOS E ADMINISTRADORES (QSA) NA BASE DE DADOS DO CNPJ

[Handwritten signature]

[Handwritten signature]

000377

~~000377~~



Improbidade Administrativa e Inelegibilidade

Certidão Negativa

Certifico que nesta data (19/10/2022 às 17:47) NÃO CONSTA no Cadastro Nacional de Condenações Cíveis por Ato de Improbidade Administrativa e Inelegibilidade registros de condenação com trânsito em julgado ou sanção ativa quanto ao CNPJ nº 08.924.526/0001-70.

A condenação por atos de improbidade administrativa não implica automático e necessário reconhecimento da inelegibilidade do condenado.

Para consultas sobre inelegibilidade acesse portal do TSE em <http://divulgacandcontas.tse.jus.br/>

Esta certidão é expedida gratuitamente. Sua autenticidade pode ser por meio do número de controle 6350.6264.509E.1452 no seguinte endereço: https://www.cnj.jus.br/improbidade_adm/autenticar_certidao.php

[Handwritten mark]

[Handwritten signature]

[Handwritten signature]

REPÚBLICA FEDERATIVA DO BRASIL		VALIDA EM TODO O TERRITÓRIO NACIONAL	
ESTADO DO MARANHÃO GERÊNCIA DE ESTADO DA SEGURANÇA PÚBLICA INSTITUTO DE IDENTIFICAÇÃO MA1902894646		REGISTRO GERAL 000082458697-2 DATA DE EXPEDIÇÃO 22/06/2005 NOME RAYMARA CARVALHO LIMA CRUZ FILIAÇÃO RAIMUNDO NONATO CARVALHO E MARIA LUCI BEZERRA CARVALHO NATURALIDADE IMPERATRIZ - MA DATA DE NASCIMENTO 17/06/1981 DOC ORIGEM CASAM.N.9161 FLS.279 LIV.B26 CPF 912980243-15 P-5	
  <i>Raymara Carvalho Lima Cruz</i> ASSINATURA DO TITULAR		 ORLANDO TRENTA ARAGÃO ASSINATURA DO DIRETOR VIA-02 17.116 DE 29/08/83	
CARTEIRA DE IDENTIFICAÇÃO		RUA GODOFREDO VIANA, Nº 501, BAIRO CENTRO - CEP: 65900-100 CONTATO: (99) 3524-2091 - cartorioveloso@gmail.com	

Poder Judiciário TJMA. Selo:
 AUTENT029862458697-2, 19/01/2023
 10:38:08, Ato: 13.18, Total R\$ 6,02 Emol R\$ 5,44 FERC
 R\$ 0,16 FADEP R\$ 0,21 FEMP R\$ 0,21 Consulte em
<https://selo.tjma.jus.br>

1º OFÍCIO
 EXTRAJUDICIAL
 DE IMPERATRIZ
 CARTÓRIO VELOSO

Ennio de Lencastre da Silva Milhomem
 CPF: 343.840.493-15
 ESCRIVENTE AUTORIZADO



Rafy

000082458697-2

000088

**INSTRUMENTO PARTICULAR DE ALTERAÇÃO Nº 04
DE EMPRESÁRIO INDIVIDUAL:
R C LIMA CRUZ COMÉRCIO**

Pelo presente instrumento de Alteração de Empresário Individual: **RAYMARA CARVALHO LIMA CRUZ**, brasileira, casada sob comunhão parcial de bens, empresária, portadora da CI RG nº. 0000824586972 GESP/MA e do CPF nº. 912.980.243-15, nascida em: 17/06/1981, residente e domiciliada na cidade de Imperatriz, Estado do Maranhão, na Rua Tom Jobim, nº. 06, Bairro Parque das mansões, CEP: 65.900-970; Empresária da Empresa: **R C LIMA CRUZ COMÉRCIO**, com sede na Rua Sousa Lima, n.º 237, 2º andar, Sala 02, Bairro Centro, na cidade de Imperatriz, Estado do Maranhão, CEP: 65.900-320; registrada na Junta Comercial do Estado do Maranhão, sob o **NIRE: 21101536728**, e Cadastrada no **CNPJ: 08.924.526/0001-70**, resolve assim alterar a Empresa Individual Empresário, mediante as seguintes cláusulas e condições a seguir:

CLÁUSULA 1ª – A partir desta data, a atividade econômica da empresa, exercerá no ramo de:

- 4645-1/01 – Comércio atacadista de instrumentos e materiais para uso médico, cirúrgico, hospitalar e de laboratórios.
- 4664-8/00 – Comércio atacadista de máquinas, aparelhos e equipamentos para uso odontológico-hospitalar; partes e peças.
- 1413-4/01 – Confecção de roupas profissionais, exceto sob medida.
- 1811-3/02 - Impressão de livros, revistas e outras publicações periódicas.
- 1813-0/01 - Impressão de material para uso publicitário.
- 3702-9/00 – Atividades relacionadas a esgoto, exceto a gestão de redes.
- 3811-4/00 – Coleta de resíduos não perigosos.
- 4647-8/01 - Comércio atacadista de artigos de escritório e de papelaria.
- 4651-6/02 - Comércio atacadista de suprimentos para informática.
- 4773-3/00 – Comércio varejista de artigos médicos e ortopédicos.
- 7112-0/00 – Serviços de engenharia.
- 7711-0/00 – Locação de automóveis sem condutor.
- 7719-5/99 – Locação de outros meios de transporte não especificados anteriormente, sem condutor (ônibus, motocicletas, trailers, caminhões, reboques e similares).
- 7731-4/00 – Aluguel de máquinas e equipamentos agrícolas sem operador.
- 8122-2/00 – Imunização e controle de pragas urbanas.
- 1813-0/99 - Impressão de material para outros usos.
- 4213-8/00 – Obras de urbanização – Ruas, praças e calçadas.
- 4211-1/01 – Construção de rodovias e ferrovias.
- 4299-5/01 – Construção de instalações esportivas e recreativas.
- 4530-7/05 – Comércio a varejo de pneumáticos e câmaras-de-ar.
- 4649-4/08 - Comércio atacadista de produtos de higiene, limpeza e conservação domiciliar.
- 4649-4/99 - Comércio atacadista de outros equipamentos e artigos de uso pessoal e doméstico não especificados anteriormente (artigos de vidro, cristal, borracha, plásticos, metal, madeira, escadas domésticas, instrumentos musicais, artigos de caça, pesca e camping, etc.).
- 4741-5/00 - Comércio varejista de tintas e materiais para pintura.
- 4742-3/00 - Comércio varejista de material elétrico.
- 4744-0/01 - Comércio varejista de ferragens e ferramentas.
- 4744-0/02 - Comércio varejista de madeira e artefatos.





000000

- 4753-9/00 - Comércio varejista de especializado de eletrodomésticos e equipamentos de áudio e vídeo.
- 2824-1/01 - Fabricação de aparelhos e equipamentos de ar condicionado para uso industrial.
- 2824-1/02 - Fabricação de aparelhos e equipamentos de ar condicionado para uso não industrial.
- 4744-0/03 - Comércio varejista de materiais hidráulicos.
- 4754-7/01 - Comércio varejista de móveis.
- 4923-0/02 - Serviço de transporte de passageiros - locação de automóveis com motorista.
- 8129-0/00 - Atividades de limpeza não especificadas anteriormente (limpeza de prédios, casas, chaminés, caixa d'água, tanques, maquinas industriais, etc.).
- 4744-0/99 - Comércio varejista de materiais de construção em geral.
- 4761-0/03 - Comércio varejista de artigos de papelaria (artigos de escritório e similares).
- 4763-6/02 - Comércio varejista de artigos esportivos.
- 4744-0/04 - Comércio varejista de cal, areia, pedra britada, tijolos e telhas.
- 4530-7/03 - Comércio a varejo de peças e acessórios novos para veículos automotores.
- 4120-4/00 - Construção de edifícios.
- 3101-2/00 - Fabricação de móveis com predominância de madeira.
- 3103-9/00 - Fabricação de móveis de outros materiais, exceto madeira e metal.
- 2330-3/02 - Fabricação de artefatos de cimento para uso na construção.
- 4684-2/99 - Comércio atacadista de outros produtos químicos e petroquímicos não especificados anteriormente (Soda caustica, cloro e derivados, oxigênio, aditivos para combustíveis e lubrificantes, etc.)
- 4712-1/00 - Comércio varejista de mercadorias em geral, com predominância de produtos alimentícios - minimercados, mercearias e armazéns.
- 4751-2/01 - Comércio varejista especializado de equipamentos e suprimentos de informática.

CLÁUSULA 2ª - O capital social que é de R\$ 600.000,00 (seiscentos mil reais) já totalmente integralizado, a partir desta data, é aumentado para R\$ 1.000.000,00 (um milhão de reais), com aumento de R\$ 400.000,00 (quatrocentos mil reais) totalmente integralizadas em moeda corrente nacional do país.

EMPRESÁRIA	R\$	%
RAYMARA CARVALHO LIMA CRUZ	1.000.000,00	100%

CLÁUSULA 3ª - Permanecem em pleno vigor todas as demais cláusulas e condições estabelecidas nos atos constitutivos da Empresa, não alcançada pelo presente instrumento.

CONSOLIDAÇÃO

- ♦ **Consolida-se esta Empresa Individual com a seguinte redação:**

CLÁUSULA 1ª - A empresa gira sob o nome empresarial: **R. C. LIMA CRUZ COMÉRCIO.**

CLÁUSULA 2ª - A Empresa tem sua sede na Rua Sousa Lima, n.º 237, 2º andar, sala 02, Bairro Centro, na cidade de Imperatriz, Estado do Maranhão, CEP: 65.900-320.

R. Cruz



CLÁUSULA 3ª – O capital social da empresa será representado pela importância de R\$ 1.000.000,00 (Hum milhão de reais) totalmente integralizado em moeda corrente do país, assim subscrita pela Empresária:

EMPRESÁRIA	RS	%
RAYMARA CARVALHO LIMA CRUZ	1.000.000,00	100%

CLÁUSULA 4ª – A atividade econômica da empresa, exercerá no ramo de:

- 4645-1/01 – Comércio atacadista de instrumentos e materiais para uso médico, cirúrgico, hospitalar e de laboratórios.
- 4664-8/00 – Comércio atacadista de máquinas, aparelhos e equipamentos para uso odontológico-hospitalar; partes e peças.
- 1413-4/01 – Confecção de roupas profissionais, exceto sob medida.
- 1811-3/02 - Impressão de livros, revistas e outras publicações periódicas.
- 1813-0/01 - Impressão de material para uso publicitário.
- 3702-9/00 – Atividades relacionadas a esgoto, exceto a gestão de redes.
- 3811-4/00 – Coleta de resíduos não perigosos.
- 4647-8/01 - Comércio atacadista de artigos de escritório e de papelaria.
- 4651-6/02 - Comércio atacadista de suprimentos para informática.
- 4773-3/00 – Comércio varejista de artigos médicos e ortopédicos.
- 7112-0/00 – Serviços de engenharia.
- 7711-0/00 – Locação de automóveis sem condutor.
- 7719-5/99 – Locação de outros meios de transporte não especificados anteriormente, sem condutor (ônibus, motocicletas, trailers, caminhões, reboques e similares).
- 7731-4/00 – Aluguel de máquinas e equipamentos agrícolas sem operador.
- 8122-2/00 – Imunização e controle de pragas urbanas.
- 1813-0/99 - Impressão de material para outros usos.
- 4213-8/00 – Obras de urbanização – Ruas, praças e calçadas.
- 4211-1/01 – Construção de rodovias e ferrovias.
- 4299-5/01 – Construção de instalações esportivas e recreativas.
- 4530-7/05 – Comércio a varejo de pneumáticos e câmaras-de-ar.
- 4649-4/08 - Comércio atacadista de produtos de higiene, limpeza e conservação domiciliar.
- 4649-4/99 - Comércio atacadista de outros equipamentos e artigos de uso pessoal e doméstico não especificados anteriormente (artigos de vidro, cristal, borracha, plásticos, metal, madeira, escadas domésticas, instrumentos musicais, artigos de caça, pesca e camping, etc.).
- 4741-5/00 - Comércio varejista de tintas e materiais para pintura.
- 4742-3/00 - Comércio varejista de material elétrico.
- 4744-0/01 - Comércio varejista de ferragens e ferramentas.
- 4744-0/02 - Comércio varejista de madeira e artefatos.
- 4753-9/00 - Comércio varejista de especializado de eletrodomésticos e equipamentos de áudio e vídeo.
- 2824-1/01 - Fabricação de aparelhos e equipamentos de ar condicionado para uso industrial.
- 2824-1/02 - Fabricação de aparelhos e equipamentos de ar condicionado para uso não industrial.
- 4744-0/03 - Comércio varejista de materiais hidráulicos.
- 4754-7/01 - Comércio varejista de móveis.
- 4923-0/02 - Serviço de transporte de passageiros - locação de automóveis com motorista.
- 8129-0/00 - Atividades de limpeza não especificadas anteriormente (limpeza de prédios, casas, chaminés, caixa d'água, tanques, máquinas industriais, etc.).
- 4744-0/99 - Comércio varejista de materiais de construção em geral.

- 000002
- ~~000002~~
- 4761-0/03 - Comércio varejista de artigos de papelaria (artigos de escritório e similares).
4763-6/02 - Comércio varejista de artigos esportivos.
4744-0/04 - Comércio varejista de cal, areia, pedra britada, tijolos e telhas.
4530-7/03 - Comércio a varejo de peças e acessórios novos para veículos automotores.
4120-4/00 - Construção de edifícios.
3101-2/00 - Fabricação de móveis com predominância de madeira.
3103-9/00 - Fabricação de móveis de outros materiais, exceto madeira e metal.
2330-3/02 - Fabricação de artefatos de cimento para uso na construção.
4684-2/99 - Comércio atacadista de outros produtos químicos e petroquímicos não especificados anteriormente (Soda caustica, cloro e derivados, oxigênio, aditivos para combustíveis e lubrificantes, etc.)
4712-1/00 - Comércio varejista de mercadorias em geral, com predominância de produtos alimentícios - minimercados, mercearias e armazéns.
4751-2/01 - Comércio varejista especializado de equipamentos e suprimentos de informática.

CLÁUSULA 5ª - A empresa iniciou suas atividades em 27/06/2007, na data do registro do seu ato constitutivo na Junta Comercial do Estado do Maranhão e seu prazo de duração é por tempo indeterminado.

Procuração - A Empresária poderá ser representada por seus procuradores legalmente constituídos e para assinaturas de Certificados digitais da Receita Federal do Brasil.

CLÁUSULA 6ª - A administração da empresa será exercida pela empresária: **RAYMARA CARVALHO LIMA CRUZ**, que ficará incumbida de exercer todos os atos pertinentes e necessários ao exercício das atividades ora assumidas, bem como, de representá-la judicial e extra - judicialmente, ativa e passivamente perante todas as repartições financeiras, vedado, no entanto, o uso do nome empresarial em atividades estranhas ao interesse social.

CLÁUSULA 7ª - Ao término de cada exercício social, em 31 de dezembro, a Empresária procederá a elaboração do inventário, do balanço patrimonial e do balanço de resultado econômico, cabendo-lhe os lucros ou perdas apuradas.

CLÁUSULA 8ª - Nos quatro meses seguintes ao término do exercício social, a empresária deliberará sobre as contas e designará quando for o caso.

CLAUSULA 9ª - A empresa individual poderá a qualquer tempo, abrir ou fechar filial ou outra dependência, mediante alteração contratual assinada pela empresária.

CLÁUSULA 10ª - A empresária poderá fixar uma retirada mensal, a título de Pró-Labore, observadas das disposições regulamentares pertinentes.

CLÁUSULA 11ª - A empresária: **RAYMARA CARVALHO LIMA CRUZ** declara, sob as penas da lei, inclusive que são verídicas todas as informações prestadas neste instrumento e quanto ao disposto no artigo 299 do Código Penal, não estar impedido de exercer atividade empresarial e não possuir outro registro como Empresário Individual no País.

R. Cruz

[Assinatura]

000003

~~000003~~

CLÁUSULA 12ª - Fica eleito o foro da Cidade de Imperatriz, Estado do Maranhão, para o exercício e o cumprimento dos direitos e obrigações resultantes desta Alteração.

Imperatriz - MA, 20 de Dezembro de 2021.

RAYMARA CARVALHO LIMA CRUZ
Assinatura Digital





000034

000094

ASSINATURA ELETRÔNICA

Certificamos que o ato da empresa R C LIMA CRUZ COMÉRCIO consta assinado digitalmente por:

IDENTIFICAÇÃO DO(S) ASSINANTE(S)	
CPF/CNPJ	Nome
91298024315	RAYMARA CARVALHO LIMA CRUZ

JUCEMA

CERTIFICO O REGISTRO EM 21/12/2021 09:35 SOB N° 20211511137.
PROTOCOLO: 211511137 DE 20/12/2021.
CÓDIGO DE VERIFICAÇÃO: 12109276939. CNPJ DA SEDE: 08924526000170.
NIRE: 21101536728. COM EFEITOS DO REGISTRO EM: 20/12/2021.
R C LIMA CRUZ COMÉRCIO

RICARDO DINIZ DIAS
VICE-PRESIDENTE
www.empresafacil.ma.gov.br

A validade deste documento, se impresso, fica sujeito à comprovação de sua autenticidade nos respectivos portais, informando seus respectivos códigos de verificação.

0

Ricardo

[Assinatura]



REPÚBLICA FEDERATIVA DO BRASIL

CADASTRO NACIONAL DA PESSOA JURÍDICA

NÚMERO DE INSCRIÇÃO 08.924.526/0001-70 MATRIZ	COMPROVANTE DE INSCRIÇÃO E DE SITUAÇÃO CADASTRAL	DATA DE ABERTURA 06/07/2007
---	---	--------------------------------

NOME EMPRESARIAL R C LIMA CRUZ COMERCIO
--

TÍTULO DO ESTABELECIMENTO (NOME DE FANTASIA) SPEED COMERCIO, FABRICACAO E REPRESENTACAO	PORTE ME
--	-------------

CÓDIGO E DESCRIÇÃO DA ATIVIDADE ECONÔMICA PRINCIPAL 46.45-1-01 - Comércio atacadista de instrumentos e materiais para uso médico, cirúrgico, hospitalar e de laboratórios
--

CÓDIGO E DESCRIÇÃO DAS ATIVIDADES ECONÔMICAS SECUNDÁRIAS 14.13-4-01 - Confeção de roupas profissionais, exceto sob medida 18.11-3-02 - Impressão de livros, revistas e outras publicações periódicas 18.13-0-01 - Impressão de material para uso publicitário 18.13-0-99 - Impressão de material para outros usos 23.30-3-02 - Fabricação de artefatos de cimento para uso na construção 28.24-1-01 - Fabricação de aparelhos e equipamentos de ar condicionado para uso industrial 28.24-1-02 - Fabricação de aparelhos e equipamentos de ar condicionado para uso não-industrial 31.01-2-00 - Fabricação de móveis com predominância de madeira 31.03-9-00 - Fabricação de móveis de outros materiais, exceto madeira e metal 37.02-9-00 - Atividades relacionadas a esgoto, exceto a gestão de redes 38.11-4-00 - Coleta de resíduos não-perigosos 41.20-4-00 - Construção de edifícios 42.11-1-01 - Construção de rodovias e ferrovias 42.13-8-00 - Obras de urbanização - ruas, praças e calçadas 42.99-5-01 - Construção de instalações esportivas e recreativas 45.30-7-03 - Comércio a varejo de peças e acessórios novos para veículos automotores 45.30-7-05 - Comércio a varejo de pneumáticos e câmaras-de-ar 46.47-8-01 - Comércio atacadista de artigos de escritório e de papelaria 46.49-4-08 - Comércio atacadista de produtos de higiene, limpeza e conservação domiciliar 46.49-4-99 - Comércio atacadista de outros equipamentos e artigos de uso pessoal e doméstico não especificados anteriormente

CÓDIGO E DESCRIÇÃO DA NATUREZA JURÍDICA 213-5 - Empresário (Individual)
--

LOGRADOURO R SOUSA LIMA	NÚMERO 237	COMPLEMENTO ANDAR: 2; SALA: 02;
----------------------------	---------------	------------------------------------

CEP 65.900-320	BAIRRO/DISTRITO CENTRO	MUNICÍPIO IMPERATRIZ	UF MA
-------------------	---------------------------	-------------------------	----------

ENDEREÇO ELETRÔNICO SPEEDITZMA@GMAIL.COM	TELEFONE (99) 3072-6112
---	----------------------------

ENTE FEDERATIVO RESPONSÁVEL (EFR) *****
--

SITUAÇÃO CADASTRAL ATIVA	DATA DA SITUAÇÃO CADASTRAL 06/07/2007
-----------------------------	--

MOTIVO DE SITUAÇÃO CADASTRAL

SITUAÇÃO ESPECIAL *****	DATA DA SITUAÇÃO ESPECIAL *****
----------------------------	------------------------------------

Handwritten mark

Handwritten signature

Aprovado pela Instrução Normativa RFB nº 1.863, de 27 de dezembro de 2018.

Emitido no dia 21/12/2021 às 10:11:57 (data e hora de Brasília).

Página: 1/3

Handwritten signature



REPÚBLICA FEDERATIVA DO BRASIL

CADASTRO NACIONAL DA PESSOA JURÍDICA

NÚMERO DE INSCRIÇÃO 08.924.526/0001-70 MATRIZ	COMPROVANTE DE INSCRIÇÃO E DE SITUAÇÃO CADASTRAL	DATA DE ABERTURA 06/07/2007
NOME EMPRESARIAL R C LIMA CRUZ COMERCIO		
CÓDIGO E DESCRIÇÃO DAS ATIVIDADES ECONÔMICAS SECUNDÁRIAS 46.51-6-02 - Comércio atacadista de suprimentos para informática 46.64-8-00 - Comércio atacadista de máquinas, aparelhos e equipamentos para uso odonto-médico-hospitalar; partes e peças 46.84-2-99 - Comércio atacadista de outros produtos químicos e petroquímicos não especificados anteriormente 47.12-1-00 - Comércio varejista de mercadorias em geral, com predominância de produtos alimentícios - minimercados, mercearias e armazéns 47.41-5-00 - Comércio varejista de tintas e materiais para pintura 47.42-3-00 - Comércio varejista de material elétrico 47.44-0-01 - Comércio varejista de ferragens e ferramentas 47.44-0-02 - Comércio varejista de madeira e artefatos 47.44-0-03 - Comércio varejista de materiais hidráulicos 47.44-0-04 - Comércio varejista de cal, areia, pedra britada, tijolos e telhas 47.44-0-99 - Comércio varejista de materiais de construção em geral 47.51-2-01 - Comércio varejista especializado de equipamentos e suprimentos de informática 47.53-9-00 - Comércio varejista especializado de eletrodomésticos e equipamentos de áudio e vídeo 47.54-7-01 - Comércio varejista de móveis 47.61-0-03 - Comércio varejista de artigos de papelaria 47.63-6-02 - Comércio varejista de artigos esportivos 47.73-3-00 - Comércio varejista de artigos médicos e ortopédicos 49.23-0-02 - Serviço de transporte de passageiros - locação de automóveis com motorista 71.12-0-00 - Serviços de engenharia 77.11-0-00 - Locação de automóveis sem condutor		
CÓDIGO E DESCRIÇÃO DA NATUREZA JURÍDICA 213-5 - Empresário (Individual)		
LOGRADOURO R SOUSA LIMA	NÚMERO 237	COMPLEMENTO ANDAR: 2; SALA: 02;
CEP 65.900-320	BAIRRO/DISTRITO CENTRO	MUNICÍPIO IMPERATRIZ
UF MA	ENDEREÇO ELETRÔNICO SPEEDITZMA@GMAIL.COM	
TELEFONE (99) 3072-6112		ENTE FEDERATIVO RESPONSÁVEL (EFR) *****
SITUAÇÃO CADASTRAL ATIVA	DATA DA SITUAÇÃO CADASTRAL 06/07/2007	
MOTIVO DE SITUAÇÃO CADASTRAL		
SITUAÇÃO ESPECIAL *****	DATA DA SITUAÇÃO ESPECIAL *****	

Aprovado pela Instrução Normativa RFB nº 1.863, de 27 de dezembro de 2018.

Emitido no dia 21/12/2021 às 10:11:57 (data e hora de Brasília).

Página: 2/3

000257

002007



REPÚBLICA FEDERATIVA DO BRASIL

CADASTRO NACIONAL DA PESSOA JURÍDICA

NÚMERO DE INSCRIÇÃO 08.924.526/0001-70 MATRIZ	COMPROVANTE DE INSCRIÇÃO E DE SITUAÇÃO CADASTRAL	DATA DE ABERTURA 06/07/2007
NOME EMPRESARIAL R C LIMA CRUZ COMERCIO		
CÓDIGO E DESCRIÇÃO DAS ATIVIDADES ECONÓMICAS SECUNDÁRIAS 77.19-5-99 - Locação de outros meios de transporte não especificados anteriormente, sem condutor 77.31-4-00 - Aluguel de máquinas e equipamentos agrícolas sem operador 81.22-2-00 - Imunização e controle de pragas urbanas 81.29-0-00 - Atividades de limpeza não especificadas anteriormente		
CÓDIGO E DESCRIÇÃO DA NATUREZA JURÍDICA 213-5 - Empresário (Individual)		
LOGRADOURO R SOUSA LIMA	NÚMERO 237	COMPLEMENTO ANDAR: 2; SALA: 02;
CEP 65.900-320	BAIRRO/DISTRITO CENTRO	MUNICÍPIO IMPERATRIZ
UF MA	ENDEREÇO ELETRÔNICO SPEEDITZMA@GMAIL.COM	TELEFONE (99) 3072-6112
ENTE FEDERATIVO RESPONSÁVEL (EFR) *****		
SITUAÇÃO CADASTRAL ATIVA	DATA DA SITUAÇÃO CADASTRAL 06/07/2007	
MOTIVO DE SITUAÇÃO CADASTRAL		
SITUAÇÃO ESPECIAL *****	DATA DA SITUAÇÃO ESPECIAL *****	

Aprovado pela Instrução Normativa RFB nº 1.863, de 27 de dezembro de 2018.

Emitido no dia 21/12/2021 às 10:11:57 (data e hora de Brasília).

Página: 3/3



Resultado da Consulta SINTEGRAICMS

IDENTIFICAÇÃO

CGC: 08.924.526/0001-70 Inscrição Estadual: 12.312357-7

Razão Social: R C LIMA CRUZ COMERCIO

Regime Apuração: SIMPLES NACIONAL

ENDEREÇO

Logradouro: RUA SOUSA LIMA

Número: 237 Complemento: ANDAR: 2; SALA: 02;

Bairro: CENTRO

Município: IMPERATRIZ UF: MA

CEP: 65900320 DDD: Telefone: 35253062

INFORMAÇÕES COMPLEMENTARES

CNAE 4645101 - COMÉRCIO ATACADISTA DE INSTRUMENTOS E MATERIAIS PARA

Principal: USO MÉDICO, CIRÚRGICO, HOSPITALAR E DE LABORATÓRIOS

CNAEs Secundários

Código	Descrição CNAE
3702900	ATIVIDADES RELACIONADAS A ESGOTO, EXCETO A GESTÃO DE REDES
3811400	COLETA DE RESÍDUOS NÃO-PERIGOSOS
4120400	CONSTRUÇÃO DE EDIFÍCIOS
4211101	CONSTRUÇÃO DE RODOVIAS E FERROVIAS
4213800	OBRAS DE URBANIZAÇÃO - RUAS, PRAÇAS E CALÇADAS
4299501	CONSTRUÇÃO DE INSTALAÇÕES ESPORTIVAS E RECREATIVAS
4530703	COMÉRCIO A VAREJO DE PEÇAS E ACESSÓRIOS NOVOS PARA VEÍCULOS AUTOMOTORES
4530705	COMÉRCIO A VAREJO DE PNEUMÁTICOS E CÂMARAS-DE-AIR
4647801	COMÉRCIO ATACADISTA DE ARTIGOS DE ESCRITÓRIO E DE PAPELARIA
4649408	COMÉRCIO ATACADISTA DE PRODUTOS DE HIGIENE, LIMPEZA E CONSERVAÇÃO DOMICILIAR
8129000	ATIVIDADES DE LIMPEZA NÃO ESPECIFICADAS ANTERIORMENTE
4649499	COMÉRCIO ATACADISTA DE OUTROS EQUIPAMENTOS E ARTIGOS DE USO PESSOAL E DOMÉSTICO NÃO ESPECIFICADOS ANTERIORMENTE
4651602	COMÉRCIO ATACADISTA DE SUPRIMENTOS PARA INFORMÁTICA
4664800	COMÉRCIO ATACADISTA DE MÁQUINAS, APARELHOS E EQUIPAMENTOS PARA USO ODONTO-MÉDICO-HOSPITALAR; PARTES E PEÇAS
4684299	COMÉRCIO ATACADISTA DE OUTROS PRODUTOS QUÍMICOS E PETROQUÍMICOS NÃO ESPECIFICADOS ANTERIORMENTE
4712100	COMÉRCIO VAREJISTA DE MERCADORIAS EM GERAL, COM PREDOMINÂNCIA DE PRODUTOS ALIMENTÍCIOS - MINIMERCADOS, MERCEARIAS E ARMAZÉNS
4741500	COMÉRCIO VAREJISTA DE TINTAS E MATERIAIS PARA PINTURA
4742300	COMÉRCIO VAREJISTA DE MATERIAL ELÉTRICO
4744001	COMÉRCIO VAREJISTA DE FERRAGENS E FERRAMENTAS
4744002	COMÉRCIO VAREJISTA DE MADEIRA E ARTEFATOS
4744003	COMÉRCIO VAREJISTA DE MATERIAIS HIDRÁULICOS
1813001	IMPRESSÃO DE MATERIAL PARA USO PUBLICITÁRIO
4744004	COMÉRCIO VAREJISTA DE CAL, AREIA, PEDRA BRITADA, TIJOLOS E TELHAS
4744099	COMÉRCIO VAREJISTA DE MATERIAIS DE CONSTRUÇÃO EM GERAL
4751201	COMÉRCIO VAREJISTA ESPECIALIZADO DE EQUIPAMENTOS E SUPRIMENTOS DE INFORMÁTICA
4753900	COMÉRCIO VAREJISTA ESPECIALIZADO DE ELETRODOMÉSTICOS E EQUIPAMENTOS DE ÁUDIO E VÍDEO
4754701	COMÉRCIO VAREJISTA DE MÓVEIS
4761003	COMÉRCIO VAREJISTA DE ARTIGOS DE PAPELARIA
4763602	COMÉRCIO VAREJISTA DE ARTIGOS ESPORTIVOS
4773300	COMÉRCIO VAREJISTA DE ARTIGOS MÉDICOS E ORTOPÉDICOS
4923002	SERVIÇO DE TRANSPORTE DE PASSAGEIROS - LOCAÇÃO DE AUTOMÓVEIS COM MOTORISTA
7112000	SERVIÇOS DE ENGENHARIA
1813099	IMPRESSÃO DE MATERIAL PARA OUTROS USOS

[Handwritten mark]

[Handwritten signature]

[Handwritten mark]

CNAEs Secundários	
Código	Descrição CNAE
7711000	LOCAÇÃO DE AUTOMÓVEIS SEM CONDUTOR
7719599	LOCAÇÃO DE OUTROS MEIOS DE TRANSPORTE NÃO ESPECIFICADOS ANTERIORMENTE, SEM CONDUTOR
7731400	ALUGUEL DE MÁQUINAS E EQUIPAMENTOS AGRÍCOLAS SEM OPERADOR
8122200	IMUNIZAÇÃO E CONTROLE DE PRAGAS URBANAS
1413401	CONFECÇÃO DE ROUPAS PROFISSIONAIS, EXCETO SOB MEDIDA
1811302	IMPRESSÃO DE LIVROS, REVISTAS E OUTRAS PUBLICAÇÕES PERIÓDICAS
2330302	FABRICAÇÃO DE ARTEFATOS DE CIMENTO PARA USO NA CONSTRUÇÃO
2824101	FABRICAÇÃO DE APARELHOS E EQUIPAMENTOS DE AR CONDICIONADO PARA USO INDUSTRIAL
2824102	FABRICAÇÃO DE APARELHOS E EQUIPAMENTOS DE AR CONDICIONADO PARA USO NÃO-INDUSTRIAL
3101200	FABRICAÇÃO DE MÓVEIS COM PREDOMINÂNCIA DE MADEIRA
3103900	FABRICAÇÃO DE MÓVEIS DE OUTROS MATERIAIS, EXCETO MADEIRA E METAL

Situação Cadastral Vigente: HABILITADO COM RESTRIÇÃO

Data desta Situação Cadastral: 30/08/2021

OBRIGAÇÕES

NFe a 01/09/2009 - (2824102), 01/04/2010 - (4649408-4684299-4649499-4651602), 01/07/2010 - (Devido emissão voluntária), 01/07/2010 - partir de (1813099-4645101-4664800-4647801-3101200), 01/10/2010 - (2824101- (CNAE's): 1813001-1413401-2330302-3103900), 01/12/2010 - (1811302),

EDF a partir de:

CTE a partir de:

Observação: Os dados acima estão baseados em informações fornecidas pelo próprio contribuinte cadastrado. Não valem como certidão de sua efetiva existência de fato e de direito, não são oponíveis à Fazenda e nem excluem a responsabilidade tributária derivada de operações com ele ajustadas.

Data da Consulta: 19/10/2022

Número da Consulta:

[Nova Consulta](#)

[Imprimir](#)

000339

~~002099~~

[Handwritten signature]

[Handwritten signature]



MINISTÉRIO DA FAZENDA
Secretaria da Receita Federal do Brasil
Procuradoria-Geral da Fazenda Nacional

000000
~~002100~~

**CERTIDÃO POSITIVA COM EFEITOS DE NEGATIVA DE DÉBITOS RELATIVOS AOS TRIBUTOS
FEDERAIS E À DÍVIDA ATIVA DA UNIÃO**

Nome: R C LIMA CRUZ COMERCIO
CNPJ: 08.924.526/0001-70

Ressalvado o direito de a Fazenda Nacional cobrar e inscrever quaisquer dívidas de responsabilidade do sujeito passivo acima identificado que vierem a ser apuradas, é certificado que:

1. constam débitos administrados pela Secretaria da Receita Federal do Brasil (RFB) com exigibilidade suspensa nos termos do art. 151 da Lei nº 5.172, de 25 de outubro de 1966 - Código Tributário Nacional (CTN), ou objeto de decisão judicial que determina sua desconsideração para fins de certificação da regularidade fiscal, ou ainda não vencidos; e
2. constam nos sistemas da Procuradoria-Geral da Fazenda Nacional (PGFN) débitos inscritos em Dívida Ativa da União (DAU) com exigibilidade suspensa nos termos do art. 151 do CTN, ou garantidos mediante bens ou direitos, ou com embargos da Fazenda Pública em processos de execução fiscal, ou objeto de decisão judicial que determina sua desconsideração para fins de certificação da regularidade fiscal.

Conforme disposto nos arts. 205 e 206 do CTN, este documento tem os mesmos efeitos da certidão negativa.

Esta certidão é válida para o estabelecimento matriz e suas filiais e, no caso de ente federativo, para todos os órgãos e fundos públicos da administração direta a ele vinculados. Refere-se à situação do sujeito passivo no âmbito da RFB e da PGFN e abrange inclusive as contribuições sociais previstas nas alíneas 'a' a 'd' do parágrafo único do art. 11 da Lei nº 8.212, de 24 de julho de 1991.

A aceitação desta certidão está condicionada à verificação de sua autenticidade na Internet, nos endereços <<http://rfb.gov.br>> ou <<http://www.pgfn.gov.br>>.

Certidão emitida gratuitamente com base na Portaria Conjunta RFB/PGFN nº 1.751, de 2/10/2014.

Emitida às 11:06:38 do dia 18/10/2022 <hora e data de Brasília>.

Válida até 16/04/2023.

Código de controle da certidão: **4019.4F07.30BF.1C88**

Qualquer rasura ou emenda invalidará este documento.

~~002101~~

002101

Voltar

Imprimir

**Certificado de Regularidade
do FGTS - CRF**

Inscrição: 08.924.526/0001-70
Razão Social: R C LIMA CRUZ COMERCIO
Endereço: R TRES 12 QUADRA 904 / PARQUE DO BURITI / IMPERATRIZ / MA /
65916-330

A Caixa Econômica Federal, no uso da atribuição que lhe confere o Art. 7, da Lei 8.036, de 11 de maio de 1990, certifica que, nesta data, a empresa acima identificada encontra-se em situação regular perante o Fundo de Garantia do Tempo de Serviço - FGTS.

O presente Certificado não servirá de prova contra cobrança de quaisquer débitos referentes a contribuições e/ou encargos devidos, decorrentes das obrigações com o FGTS.

Validade: 08/01/2023 a 06/02/2023

Certificação Número: 2023010801010538969080

Informação obtida em 18/01/2023 16:22:59

A utilização deste Certificado para os fins previstos em Lei esta condicionada a verificação de autenticidade no site da Caixa:
www.caixa.gov.br



~~000102~~

000392

**GOVERNO DO ESTADO DO MARANHÃO
SECRETARIA DE ESTADO DA FAZENDA**

CERTIDÃO POSITIVA DE DÉBITOS COM EFEITO DE NEGATIVA

Nº Certidão: 207112/22

Data da 26/10/2022 14:00:09

Inscrição Estadual: 123123577

CPF/CNPJ: 08924526000170

Razão Social: R C LIMA CRUZ COMERCIO

Endereço: RUA SOUSA LIMA, 237 ANDAR: 2; SALA: 02; CEP: 65900320 - CENTRO

Telefone: (99)35253062

Município: IMPERATRIZ

UF: MA

Certificamos que, após a realização das consultas procedidas no sistema desta Secretaria, substanciado pelo art. 240 a 242, da lei nº 7.799, de 19/12/2002 e disposto no artigo 205 da lei nº 5.172, de 25 de outubro de 1966 (Código Tributário Nacional), constam crédito tributário, não vencidos ou com exigibilidade suspensa, conforme indicados, em desfavor do sujeito passivo acima identificado. Ressalvado, todavia, à Fazenda Pública Estadual o direito da cobrança de dívidas que venham a ser apuradas e não alcançadas pela decadência.

DESCRIÇÃO DOS DÉBITOS			
TIPO	DOCUMENTO	DATA EMISSÃO	SITUAÇÃO
LANC. POR DECLARACAO	93077436407	24/07/2020	PARCELADO
LANC. POR DECLARACAO	93077703222	24/08/2020	PARCELADO
LANC. POR DECLARACAO	93077876013	24/09/2020	PARCELADO
LANC. POR DECLARACAO	93078167699	26/10/2020	PARCELADO
LANC. POR DECLARACAO	93078381059	24/11/2020	PARCELADO
LANC. POR DECLARACAO	93078820844	25/01/2021	PARCELADO
LANC. POR DECLARACAO	93079334934	26/04/2021	PARCELADO
LANC. POR DECLARACAO	93079495176	24/05/2021	PARCELADO
LANC. POR DECLARACAO	93079610404	24/06/2021	PARCELADO
LANC. POR DECLARACAO	93079729233	26/07/2021	PARCELADO
LANC. POR DECLARACAO	93079864703	24/08/2021	PARCELADO
LANC. POR DECLARACAO	93080013271	24/09/2021	PARCELADO
LANC. POR DECLARACAO	93080111549	25/10/2021	PARCELADO
LANC. POR DECLARACAO	93080670107	24/01/2022	PARCELADO
LANC. POR DECLARACAO	93080984784	24/03/2022	PARCELADO
LANC. POR DECLARACAO	93081330557	24/05/2022	PARCELADO
LANC. POR DECLARACAO	93081732406	24/08/2022	PARCELADO

[Handwritten signatures and initials in blue ink]



000393

~~002103~~**GOVERNO DO ESTADO DO MARANHÃO
SECRETARIA DE ESTADO DA FAZENDA****CERTIDÃO POSITIVA DE DÍVIDA ATIVA COM EFEITO DE NEGATIVA**

Nº Certidão: 074236/22

Data da

26/10/2022 14:01:36

Inscrição Estadual: 123123577

CPF/CNPJ: 08924526000170

Razão Social: R C LIMA CRUZ COMERCIO

Endereço: RUA SOUSA LIMA, 237 ANDAR: 2; SALA: 02; CEP: 65900320 - CENTRO

Telefone: (99)35253062

Município: IMPERATRIZ

UF: MA

Certificamos que, após a realização das consultas procedidas no sistema desta Secretaria e na forma do disposto do artigo 156 da lei nº 2.231 de 29/12/1962, substanciado pelos, 240 a 242, da lei nº 7.799, de 19/12/2002, bem como prescreve no artigo 206 da lei nº 5.172, de 25 de outubro de 1966 (Código Tributário Nacional), constam em nome do sujeito passivo acima identificado débitos inscritos na Dívida Ativa com exigibilidade suspensa, conforme indicado acima.

DESCRIÇÃO DOS DÉBITOS

TIPO	DOCUMENTO	DATA EMISSÃO	SITUAÇÃO
LANC. POR DECLARACAO	93077436407	24/07/2020	PARCELADO
LANC. POR DECLARACAO	93077703222	24/08/2020	PARCELADO
LANC. POR DECLARACAO	93077876013	24/09/2020	PARCELADO
LANC. POR DECLARACAO	93078167699	26/10/2020	PARCELADO
LANC. POR DECLARACAO	93078381059	24/11/2020	PARCELADO
LANC. POR DECLARACAO	93078820844	25/01/2021	PARCELADO
LANC. POR DECLARACAO	93079334934	26/04/2021	PARCELADO
LANC. POR DECLARACAO	93079495176	24/05/2021	PARCELADO
LANC. POR DECLARACAO	93079610404	24/06/2021	PARCELADO
LANC. POR DECLARACAO	93079729233	26/07/2021	PARCELADO
LANC. POR DECLARACAO	93079864703	24/08/2021	PARCELADO
LANC. POR DECLARACAO	93080013271	24/09/2021	PARCELADO
LANC. POR DECLARACAO	93080111549	25/10/2021	PARCELADO
LANC. POR DECLARACAO	93080670107	24/01/2022	PARCELADO
LANC. POR DECLARACAO	93080984784	24/03/2022	PARCELADO
LANC. POR DECLARACAO	93081330557	24/05/2022	PARCELADO

Validade da Certidão: 120 (cento e vinte) dias: 23/02/2023.

000394

~~002104~~

A autenticidade desta certidão deverá ser confirmada no endereço:
<http://portal.sefaz.ma.gov.br/>, clicando no item "Certidões" e em seguida em "Validação de Certidão Negativa de Dívida Ativa".

CERTIDÃO EMITIDA GRATUITAMENTE.

Data Impressão: 26/10/2022 14:01:36





PODER JUDICIÁRIO
JUSTIÇA DO TRABALHO

CERTIDÃO NEGATIVA DE DÉBITOS TRABALHISTAS

Nome: R C LIMA CRUZ COMERCIO (MATRIZ E FILIAIS)

CNPJ: 08.924.526/0001-70

Certidão n°: 37148844/2022

Expedição: 31/10/2022, às 17:16:17

Validade: 29/04/2023 - 180 (cento e oitenta) dias, contados da data de sua expedição.

Certifica-se que **R C LIMA CRUZ COMERCIO (MATRIZ E FILIAIS)**, inscrito(a) no CNPJ sob o n° **08.924.526/0001-70**, **NÃO CONSTA** como inadimplente no Banco Nacional de Devedores Trabalhistas.

Certidão emitida com base nos arts. 642-A e 883-A da Consolidação das Leis do Trabalho, acrescentados pelas Leis ns.º 12.440/2011 e 13.467/2017, e no Ato 01/2022 da CGJT, de 21 de janeiro de 2022.

Os dados constantes desta Certidão são de responsabilidade dos Tribunais do Trabalho.

No caso de pessoa jurídica, a Certidão atesta a empresa em relação a todos os seus estabelecimentos, agências ou filiais.

A aceitação desta certidão condiciona-se à verificação de sua autenticidade no portal do Tribunal Superior do Trabalho na Internet (<http://www.tst.jus.br>).

Certidão emitida gratuitamente.

INFORMAÇÃO IMPORTANTE

Do Banco Nacional de Devedores Trabalhistas constam os dados necessários à identificação das pessoas naturais e jurídicas inadimplentes perante a Justiça do Trabalho quanto às obrigações estabelecidas em sentença condenatória transitada em julgado ou em acordos judiciais trabalhistas, inclusive no concernente aos recolhimentos previdenciários, a honorários, a custas, a emolumentos ou a recolhimentos determinados em lei; ou decorrentes de execução de acordos firmados perante o Ministério Público do Trabalho, Comissão de Conciliação Prévia ou demais títulos que, por disposição legal, contiver força executiva.



MINISTÉRIO DO TRABALHO E PREVIDÊNCIA
SECRETARIA DE TRABALHO
Coordenação-Geral de Recursos

~~002106~~

000006

CERTIDÃO DE DÉBITOS TRABALHISTAS
NEGATIVA

EMPREGADOR: R C LIMA CRUZ COMERCIO

INSCRIÇÃO: 08.924.526/0001-70

DATA E HORA DA EMISSÃO: 23/11/2022, às 16:42:19, conforme horário oficial de Brasília

CERTIFICA-SE, de acordo com as informações registradas no sistema de Controle de Processos de Multas e Recursos que, nesta data, **NÃO CONSTAM** débitos decorrentes de autuações em face do empregador acima identificado.

1. Esta certidão abrange todos os estabelecimentos do empregador.
2. A presente certidão não modifica a situação do empregador que conste do cadastro previsto na Portaria Interministerial MTE/SDH n° 2, de 12 de maio de 2011, que disciplina o Cadastro de Empregadores que tenham submetido trabalhadores a condições análogas a de escravo.
3. Conforme artigo 103, § 2º da Portaria MTP n° 667/2021, a certidão ora instituída refletirá sempre a última situação ocorrida em cadastros administrativos pelo emitente, de modo que, havendo processos enviados à Procuradoria da Fazenda Nacional - PFN, quanto a estes, poderá ser obtida certidão específica perante aquele órgão, visando a demonstrar a situação atualizada dos mesmos.
4. Expedida com base na Portaria MTP n° 667, de 8 de novembro de 2021. Emitida gratuitamente.



Dados para conferência da autenticidade desta certidão:

Endereço: <https://eprocesso.sit.trabalho.gov.br/Certidao/Validar>

Código: 9898QACCS8

A autenticidade também pode ser verificada a partir do QR Code ao lado.

(Handwritten mark)

(Handwritten signature)



PREFEITURA DE IMPERATRIZ
SECRETARIA DE PLANEJAMENTO, FAZENDA E GESTÃO
ORÇAMENTARIA - SEFAZGO
CNPJ: 06.158.455/0001-16

Rua Godofredo Viana 722/738, Centro CEP: 65901-480 - Imperatriz-MA



000107

20/12/2022 14:29:24
USUÁRIO:ANONYMOUS

CERTIDÃO NEGATIVA DE DÉBITOS-CND Nº 25414/2022
AUTENTICAÇÃO: BIAA-CO60

A Prefeitura do Município de Imperatriz - MA, por intermédio do departamento de arrecadação, **CERTIFICA**, a pedido da pessoa interessada, que o contribuinte **R C LIMA CRUZ COMERCIO**, devidamente Inscrito(a) sob o CNPJ **08.924.526/0001-70** abaixo qualificado, encontra-se em situação regular perante a FAZENDA PÚBLICA MUNICIPAL DO MUNICÍPIO DE IMPERATRIZ, não constando débitos referentes a Tributos municipais, inscritos ou não em **Dívida Ativa**, até a presente data.

Reserva-se o direito de a Fazenda Municipal inscrever e cobrar débitos posteriormente comprovados, ou que venham a ser apurados, hipótese prevista no Código Tributário Municipal - CTM e prerrogativa legal prevista no artigo 149 da Lei Federal nº5.172/1966.

DADOS DA EMPRESA:

CNPJ: 08.924.526/0001-70

Razão Social: R C LIMA CRUZ COMERCIO

Endereço: RUA SOUSA LIMA, 237 ANDAR: 2; SALA: 02; CENTRO

Inscrição: 27844-0

Enquadramento: ISS SIMPLES NACIONAL

Data de Início: 06/07/2007

Atividade Principal: 4645101-COMERCIO ATACADISTA DE INSTRUMENTOS E MATERIAIS PARA USO MEDICO, CIRURGICO, HOSPITALAR E DE LABORATORIOS

Nome Fantasia: SPEED COMERCIO, FABRICACAO E REPRESENTACAO

A Referida Certidão terá validade até **18/02/2023**.

IMPERATRIZ-MA, 20/12/2022.

000008

002108



PREFEITURA DE IMPERATRIZ
SECRETARIA DE PLANEJAMENTO, FAZENDA E GESTÃO ORÇAMENTARIA - SEFAZGO
CNPJ: 06.158.455/0001-16
Rua Godofredo Viana 722/738, Centro CEP: 65901-480 - Imperatriz-MA



ALVARÁ PROVISÓRIO DE LOCALIZAÇÃO E FUNCIONAMENTO
2022 **4824/2022**

Insc. Municipal 27844 **CNPJ** 08.924.526/0001-70 **Data da Constituição** 06/07/2007

Nome/Razão Social
R C LIMA CRUZ COMERCIO

Denominação Comercial
SPEED COMERCIO, FABRICACAO E REPRESENTACAO

Natureza Jurídica 213-5 EMPRESÁRIO (INDIVIDUAL) **Vinculação** ENTIDADES EMPRESARIAIS

ATIVIDADE ECONÔMICA

Atividade Principal
4645101-COMERCIO ATACADISTA DE INSTRUMENTOS E MATERIAIS PARA USO MEDICO, CIRURGICO, HOSPITALAR E DE

Atividades Secundárias
1413401 - CONFECCAO DE ROUPAS PROFISSIONAIS, EXCETO SOB MEDIDA
1811302 - IMPRESSAO DE LIVROS, REVISTAS E OUTRAS PUBLICACOES PERIODICAS
1813001 - IMPRESSAO DE MATERIAL PARA USO PUBLICITARIO
3702900 - ATIVIDADES RELACIONADAS A ESGOTO, EXCETO A GESTAO DE REDES
3811400 - COLETA DE RESIDUOS NAO-PERIGOSOS
4647801 - COMERCIO ATACADISTA DE ARTIGOS DE ESCRITORIO E DE PAPELARIA
4651602 - COMERCIO ATACADISTA DE SUPRIMENTOS PARA INFORMATICA
4664800 - COMERCIO ATACADISTA DE MAQUINAS, APARELHOS E EQUIPAMENTOS PARA USO ODONTO-MEDICO-HOSPITALAR; PARTES

Data de Início
06/07/2007

LOCALIZAÇÃO

Logradouro RUA SOUSA LIMA **Número** 237
Complemento ANDAR: 2; SALA: 02; **Quadra** **Bairro** CENTRO

Data de Cadastro **Validade** 28/02/2023 **Código de Autenticação** B6RE-GQPR

Informações Adicionais

IMPERATRIZ-MA, 04/11/2022

O PRESENTE ALVARÁ DEVERÁ SER AFIXADO EM LOCAL BEM VISÍVEL À FISCALIZAÇÃO

04/11/2022 13:44:02

[Handwritten signature]

CERTJUDONE-SJDI - 13892022
Código de validação: B1D2AE4C9A

Número da guia: 22053601001393923.

CERTIDÃO DE FALÊNCIA E/OU RECUPERAÇÃO JUDICIAL

USANDO da faculdade que me confere a Lei CERTIFICO, a requerimento verbal de pessoa interessada, que dando busca nos livros e sistemas de DISTRIBUIÇÃO dos feitos referentes à FALÊNCIA E/OU RECUPERAÇÃO JUDICIAL, em um interstício temporal de 10 anos até a presente data, NÃO CONSTATEI a existência de qualquer processo/distribuição dessa natureza em desfavor da pessoa jurídica **R C LIMA CRUZ COMERCIO**, inscrita no CNPJ nº 08.924.526/0001-70, situada na cidade de Imperatriz, estado do Maranhão.

CERTIFICO, ainda, que esta Secretaria Judicial de Distribuição a meu cargo é a única existente nesta Cidade e Comarca de Imperatriz. O referido é verdade, me reporto e dou fé. Dada e passada a presente certidão nesta Secretaria, Comarca de Imperatriz, Estado do Maranhão. Eu, **ARLETE DOS SANTOS SOUSA MARTINS**, Auxiliar Judiciária, matrícula 116236, digitei. Eu, **EDILENE BANDEIRA DE ARAÚJO**, Distribuidora Judicial desta Comarca, matrícula 180885, subscrevo e assino eletronicamente.

Imperatriz-MA, 01 de dezembro de 2022.

OBSERVAÇÕES:

1- O prazo de validade da presente Certidão Judicial será de 60 (sessenta) dias (art. 198 do Código de Normas da Corregedoria Geral de Justiça); 2- O documento deve ser emitido em única via, sem rasuras e mediante assinatura eletrônica do servidor, podendo ter sua autenticidade verificada no site do Tribunal de Justiça do Estado do Maranhão, conforme orientações no rodapé; 3- O CNPJ/CPF constante nesta certidão foi informado pelo solicitante. Sua titularidade deverá ser conferida pelo interessado ou destinatário; 4- Esta certidão foi expedida nos termos da Resolução-GP nº 38/2022 e a autenticidade do Selo de Fiscalização Eletrônico Judicial será objeto de conferência por qualquer interessado, que poderá consultar a validade do selo e o detalhamento dos respectivos atos praticados no sítio eletrônico do Tribunal de Justiça do Maranhão por meio do link <https://selos.tjma.jus.br>, mediante o preenchimento do código de validação do selo ou através de aplicativo leitor de QR Code; 5- Essa certidão abrange somente a Comarca de Imperatriz/MA.



CERTJUDONE-SJDI - 13892022 / Código: B1D2AE4C9A
Valide o documento em www.tjma.jus.br/validadoc.php

Antes de imprimir pense em sua responsabilidade com o meio ambiente.
#ConsumoConsciente

1



PODER JUDICIÁRIO DO ESTADO DO MARANHÃO
Corregedoria Geral da Justiça
Secretaria Judicial de Distribuição de Imperatriz

Fórum Ministro “Henrique de La Roque Almeida”
Rua Rui Barbosa, s/n, Centro, Imperatriz-MA - CEP 65.900-440 – Fone (99) 3529-2039

EDILENE BANDEIRA DE ARAÚJO
Secretária Judicial de Distribuição de Entrância Intermediária
Secretaria Judicial de Distribuição de Imperatriz
Matrícula 180885

Documento assinado. IMPERATRIZ, 01/12/2022 10:30 (EDILENE BANDEIRA DE ARAÚJO)



CERTJUDONE-SJDI - 13892022 / Código: B1D2AE4C9A
Valide o documento em www.tjma.jus.br/validadoc.php

Antes de imprimir pense em sua responsabilidade com o meio ambiente.
#ConsumoConsciente

[Handwritten signature] 2

BALANÇO PATRIMONIAL ANALÍTICO EM 31/12/2021

R C LIMA CRUZ COMERCIO

CNPJ 08.924.526/0001-70

Rua SOUSA LIMA, 237 ANDAR 2 SALA 2 - CENTRO, Imperatriz MA - CEP: 65900320

NIRE 21101536728 - 18/05/2021

ATIVO

CIRCULANTE		866.674,92 D
DISPONÍVEL	124.674,92 D	
CAIXA		
Caixa	124.674,92 D	
ESTOQUES	742.000,00 D	
MERCADORIAS P/ REVENDA		
Mercadorias p/ revenda	742.000,00 D	
ATIVO PERMANENTE		1.109.000,00 D
ATIVO IMOBILIZADO	1.109.000,00 D	
INSTALAÇÕES		
Instalações	210.000,00 D	
(-) Depreciação Acumulada de Instalações	46.000,00 C	
MÁQUINAS E EQUIPAMENTOS		
Máquinas e Equipamentos	1.300.000,00 D	
(-) Depreciação Acumulada de Máquinas e Equipamentos	405.000,00 C	
COMPUTADORES E PERIFERICOS		
Computadores e Perifericos	62.000,00 D	
(-) Depreciação Acumulada Computadores e Perifericos	12.000,00 C	
TOTAL DO ATIVO		1.975.674,92 D

Sob as penas da lei, declaramos que as informações aqui contidas são verdadeiras e nos responsabilizamos por todas elas.

Declaro, sob as penas da lei, que as informações aqui contidas, são verdadeiras e me responsabilizo por todas elas.

Imperatriz, 31 de dezembro de 2021

R C LIMA CRUZ COMERCIO
RAYMARA CARVALHO LIMA CRUZ
SOCIA ADMINISTRADORA
CPF: 912.980.243-15

Declaro, sob as penas da lei, que as informações aqui contidas, refletem a documentação que me foi entregue, são verdadeiras e me responsabilizo por todas elas.

CLAUDENIR LUCENA MOTA
CPF: 471.600.553-49
TEC CONTABILIDADE - CRC: 7596 / MA

BALANÇO PATRIMONIAL ANALÍTICO EM 31/12/2021

R C LIMA CRUZ COMERCIO

CNPJ 08.924.526/0001-70

Rua SOUSA LIMA, 237 ANDAR 2 SALA 2 - CENTRO, Imperatriz MA - CEP: 65900320

NIRE 21101536728 - 18/05/2021

002112

000402

PASSIVO

PASSIVO CIRCULANTE		94.859,21 C
EXIGÍVEL	92.447,54 C	
OBRIGAÇÕES TRABALHISTAS E SOCIETÁRIAS		
Salários a pagar	8.605,83 C	
EMPRESTIMO E FINANCIAMENTO		
Limite Bancario	83.841,71 C	
OBRIGAÇÕES SOCIAIS	2.411,67 C	
OBRIGAÇÕES SOCIAIS		
INSS a Recolher	847,10 C	
FGTS a Recolher	1.288,93 C	
Contribuicao Sindical a Recolher	349,46 C	
OBRIGAÇÕES TRIBUTÁRIAS		
ICMS a Recolher	88,25 C	
Simples Nacional a Recolher	162,07 D	
PATRIMÔNIO LÍQUIDO		1.880.815,71 C
CAPITAL	1.000.000,00 C	
CAPITAL SOCIAL		
Capital Social	1.000.000,00 C	
OUTRAS	880.815,71 C	
LUCROS OU PREJUÍZOS ACUMULADOS		
Lucros ou Prejuizos Acumulados	848.093,98 C	
Lucros ou Prejuizos do Exercício	32.721,73 C	
TOTAL DO PASSIVO		1.975.674,92 C

Sob as penas da lei, declaramos que as informações aqui contidas são verdadeiras e nos responsabilizamos por todas elas.

Declaro, sob as penas da lei, que as informações aqui contidas, são verdadeiras e me responsabilizo por todas elas.

Imperatriz, 31 de dezembro de 2021

R C LIMA CRUZ COMERCIO
 RAYMARA CARVALHO LIMA CRUZ
 SOCIA ADMINISTRADORA
 CPF: 912.980.243-15

BALANÇO PATRIMONIAL ANALÍTICO EM 31/12/2021

R C LIMA CRUZ COMERCIO

CNPJ 08.924.526/0001-70

Rua SOUSA LIMA, 237 ANDAR 2 SALA 2 - CENTRO, Imperatriz MA - CEP: 65900320

NIRE 21101536728 - 18/05/2021

Declaro, sob as penas da lei, que as informações aqui contidas, refletem a documentação que me foi entregue, são verdadeiras e me responsabilizo por todas elas.

CLAUDENIR LUCENA MOTA

CPF: 471.600.553-49

TEC CONTABILIDADE - CRC: 7596 / MA

DEMONSTRAÇÃO DO RESULTADO DO EXERCÍCIO EM 31/12/2021

R C LIMA CRUZ COMERCIO

CNPJ 08.924.526/0001-70

Rua SOUSA LIMA, 237 ANDAR 2 SALA 2 - CENTRO, Imperatriz MA - CEP: 65900320

NIRE 21101536728 - 18/05/2021

~~002114~~

RECEITA VENDA DE MERCADORIA	432.857,94
Venda de Mercadoria A Vista	81.780,40
Venda de Mercadoria A Prazo	351.077,54
CUSTO DAS VENDAS E SERVICOS PRESTADOS	(34.761,78)
Simples Nacional	(28.116,67)
ICMS Diferencial de Alíquota	(6.645,11)
CUSTOS DE MERCADORIAS VENDIDAS	(110.031,48)
Compra de Mercadorias (+)	(341.665,48)
Estoque Final (-)	742.000,00
Estoque Inicial (+)	(510.366,00)
CUSTOS PESSOAL	(124.013,85)
Salários	(97.416,68)
13º Salário	(10.485,09)
Férias	(7.314,49)
FGTS	(8.797,59)
DESPESAS OPERACIONAIS GERAIS	(88.106,48)
Água	(2.256,63)
Energia Elétrica	(18.903,85)
Telefone	(1.146,00)
Honorarios Contabeis	(6.000,00)
Depreciação	(59.800,00)
DESPESAS TRIBUTÁRIAS	(715,00)
Alvara	(715,00)
DESPESAS FINANCEIRAS	(42.507,62)
Tarifa e Taxas Bancarias	(7.579,40)
Juros Bancarios	(33.598,93)
IOF	(1.329,29)
RESULTADO DO EXERCÍCIO	32.721,73

Reconhecemos a exatidão do presente Demonstrativo, realizado em 31 de dezembro de 2021.

Sob as penas da lei, declaramos que as informações aqui contidas são verdadeiras e nos responsabilizamos por todas elas.

Imperatriz, 31 de Dezembro de 2021

R C LIMA CRUZ COMERCIO
RAYMARA CARVALHO LIMA CRUZ
SOCIA ADMINISTRADORA
CPF: 912.980.243-15

CLAUDENIR LUCENA MOTA
CPF: 471.600.553-49
TEC CONTABILIDADE - CRC: 7596 / MA

602115

Demonstração das Mutações do Patrimônio Líquido - Dezembro/2021

R C LIMA CRUZ COMERCIO

CNPJ 08.924.526/0001-70

NIRE 21101536728 - 18/05/2021

HISTÓRICO	Capital Social Integralizado	Reserva de Capital	Reservas de Lucros	Lucros ou Prejuízos Acumulados	Outros Resultados Abrangentes	Patrimônio Líquido dos Sócios da Controladora	Participação dos Não Controladores no Pat. Líq. das Controladoras	Patrimônio Líquido Consolidado	Demonstração do Resultado Abrangente Total da Companhia
Saldo Iniciais	15.000,00			848.093,98				863.093,98	
Aumento de Capital	985.000,00							985.000,00	
Transações de Capital com os Sócios								985.000,00	
Lucro Líquido do Período				32.721,73				32.721,73	
Outros Resultados Abrangentes									
Resultado Abrangente Total								32.721,73	
Saldo Finais	1.000.000,00			880.815,71				1.880.815,71	
Result. Abrangente dos Não Controladores									
Result. Abrangente dos Sócios da Controladora									

Imperatriz, 31 de dezembro de 2021

R C LIMA CRUZ COMERCIO
 RAYMARA CARVALHO LIMA CRUZ
 SOCIA ADMINISTRADORA
 CPF: 912.980.243-15

CLAUDENIR LUCENA MOTA
 RG: 1751632 - SSP/MA - 18/08/1992 - CPF: 471.600.553-49
 TEC CONTABILIDADE - CRC: 7596 / MA



000406

Indicadores Econômicos Financeiros em 31/12/2021

R C LIMA CRUZ COMERCIO

CNPJ 08.924.526/0001-70

Liquidez Corrente

Ativo Circ.	R\$ 866.674,92	
Passivo Circ.	R\$ 94.859,21	= 9,14

A empresa possui R\$ 9,14 de ativo circulante para cada R\$ 1,00 de dívida a curto prazo.

Liquidez Seca

Ativo Circulante (-) Estoque	R\$ 124.674,92	
Passivo Circulante	R\$ 94.859,21	= 1,31

A empresa possui R\$ 1,31 de ativo circulante para cada R\$ 1,00 de dívida a curto prazo sem comprometer o estoque.

Liquidez Imediata

Disponibilidade	R\$ 124.674,92	
Passivo Circulante	R\$ 94.859,21	= 1,31

A empresa possui R\$ 1,31 de disponibilidades para cada R\$ 1,00 de dívida de curto prazo.

Liquidez Geral

Ativo Circ. (+) Realiz. L/Prazo	R\$ 866.674,92	
Passivo Circulante (+) Passivo Não Circ.	R\$ 94.859,21	= 9,14

A empresa possui R\$ 9,14 de ativo circulante e ativo realizável a longo prazo para cada R\$ 1,00 de dívida.

Indicadores Econômicos Financeiros em 31/12/2021

R C LIMA CRUZ COMERCIO

CNPJ 08.924.526/0001-70

002117

Solvência Geral

Ativo	R\$ 1.975.674,92	
Passivo Circulante (+)		= 20,83
Passivo Não Circ.	R\$ 94.859,21	

A empresa dispõe de R\$ 20,83 de ativo total para cada R\$ 1,00 de dívida

Participação do Capital Próprio

Patrimônio Líquido	R\$ 1.880.815,71	
Ativo	R\$ 1.975.674,92	x 100 = 95,20%

O capital próprio representa 95,20% do investimento total.

Participação do Capital de Terceiros

Passivo Circulante (+)		
Passivo Não Circ.	R\$ 94.859,21	x 100 = 5,04%
Patrimônio Líquido	R\$ 1.880.815,71	

Capital de terceiros representa 5,04% do patrimônio líquido.

Garantia do Capital Próprio ao Capital de Terceiros

Patrimônio Líquido	R\$ 1.880.815,71	
Passivo Circulante (+)		x 100 = 1982,74%
Passivo Não Circ.	R\$ 94.859,21	

Garantia do Capital Próprio ao Capital de Terceiros representa 1982,74% do ativo total.

D



Indicadores Econômicos Financeiros em 31/12/2021

R C LIMA CRUZ COMERCIO

CNPJ 08.924.526/0001-70

Composição de Endividamento Curto Prazo

Passivo Circulante	R\$ 94.859,21	$\frac{\quad}{\quad} \times 100 = 100,00\%$
Passivo Circulante (+) Passivo Não Circ.	R\$ 94.859,21	

As obrigações a curto prazo representam 100,00% das obrigações totais.

Composição de Endividamento Longo Prazo

Passivo Não Circulante	R\$ 0,00	$\frac{\quad}{\quad} \times 100 = 0,00\%$
Passivo Circulante (+) Passivo Não Circ.	R\$ 94.859,21	

As obrigações a longo prazo representam 0,00% das obrigações totais.

Grau de Endividamento Geral

Passivo Circulante (+) Passivo Não Circ.	R\$ 94.859,21	$\frac{\quad}{\quad} \times 100 = 4,80\%$
Ativo	R\$ 1.975.674,92	

Capital de terceiros representa 4,80% do capital próprio.

Imobilização do Investimento Total

Ativo Não Circulante (-) Realizável Longo Prazo	R\$ 0,00	$\frac{\quad}{\quad} \times 100 = 0,00\%$
Ativo	R\$ 1.975.674,92	

A imobilização representa 0,00% do capital em giro.

Indicadores Econômicos Financeiros em 31/12/2021

R C LIMA CRUZ COMERCIO

CNPJ 08.924.526/0001-70

Imobilização do Patrimônio LíquidoAtivo Não Circulante (-)
Realizável Longo Prazo

$$\frac{R\$ 0,00}{R\$ 1.880.815,71} \times 100 = 0,00\%$$

Patrimônio Líquido

A imobilização representa 0,00% do capital próprio.

Rentabilidade do Investimento TotalResultado Antes das
Provisões

$$\frac{R\$ 32.721,73}{R\$ 1.975.674,92} \times 100 = 1,66\%$$

Ativo

O resultado do exercício antes do imposto de renda é de 1,66% sobre o capital em giro.

Rentabilidade do Capital PróprioResultado Antes das
Provisões

$$\frac{R\$ 32.721,73}{R\$ 1.880.815,71} \times 100 = 1,74\%$$

Patrimônio Líquido

O resultado do exercício antes do imposto de renda é de 1,74% sobre o capital próprio.

Capital Próprio S/Passivo Total

Patrimônio Líquido

$$\frac{R\$ 1.880.815,71}{R\$ 1.975.674,92} \times 100 = 95,20\%$$

Passivo

O capital próprio representa 95,20% do passivo total.

Indicadores Econômicos Financeiros em 31/12/2021

R C LIMA CRUZ COMERCIO

CNPJ 08.924.526/0001-70

Capital de Giro Próprio

(+) Ativo Circulante	R\$ 866.674,92	
(+) Realizável L/Prazo	R\$ 0,00	R\$ 866.674,92
(-) Passivo Circulante	R\$ 94.859,21	
(-) Passivo Não Circulante	R\$ 0,00	R\$ 94.859,21
(=) Capital de Giro Próprio		R\$ 771.815,71

A empresa possui R\$ 771.815,71 de capital de giro próprio.

Imperatriz, 31 de dezembro de 2021

R C LIMA CRUZ COMERCIO
RAYMARA CARVALHO LIMA CRUZ
SOCIA ADMINISTRADORA
CPF: 912.980.243-15

CLAUDENIR LUCENA MOTA
RG: 1751632 - SSP/MA - 18/08/1992 - CPF: 471.600.553-49
TEC CONTABILIDADE - CRC: 7596 / MA

0



**ASSINATURA ELETRÔNICA**

Certificamos que o ato da empresa R C LIMA CRUZ COMÉRCIO consta assinado digitalmente por:

IDENTIFICAÇÃO DO(S) ASSINANTE(S)	
CPF/CNPJ	Nome
47160055349	CLAUDENIR LUCENA MOTA
91298024315	RAYMARA CARVALHO LIMA CRUZ

JUCEMA

CERTIFICO O REGISTRO EM 27/10/2022 23:15 SOB N° 20221268979.
PROTOCOLO: 221268979 DE 27/10/2022.
CÓDIGO DE VERIFICAÇÃO: 12214098113. CNPJ DA SEDE: 08924526000170.
NIRE: 21101536728. COM EFEITOS DO REGISTRO EM: 27/10/2022.
R C LIMA CRUZ COMÉRCIO

CARLOS ANDRÉ DE MORAES PEREIRA
SECRETÁRIO-GERAL
www.empresafacil.ma.gov.br

A validade deste documento, se impresso, fica sujeito à comprovação de sua autenticidade nos respectivos portais, informando seus respectivos códigos de verificação.

000122 000122



**CONSELHO REGIONAL DE CONTABILIDADE DO ESTADO DO MARANHÃO
CERTIDÃO DE HABILITAÇÃO PROFISSIONAL**

O CONSELHO REGIONAL DE CONTABILIDADE DO ESTADO DO MARANHÃO certifica que o(a) profissional identificado(a) no presente documento encontra-se habilitado para o exercício da profissão contábil.

IDENTIFICAÇÃO DO REGISTRO

NOME.....	: CLAUDENIR LUCENA MOTA
REGISTRO.....	: MA-007596/O-1
CATEGORIA.....	: TÉCNICO EM CONTABILIDADE
CPF.....	: ***.600.553-**

A falsificação deste documento constitui-se em crime previsto no Código Penal Brasileiro, sujeitando o autor à respectiva ação penal.

Emissão: MARANHÃO, 03/01/2023 as 09:35:36.

Válido até: 03/04/2023.

Código de Controle: 569948.

Para verificar a autenticidade deste documento consulte o site do CRCMA.

[Handwritten signature]

TERMO DE ABERTURA

Contém esta encadernação de formulário contínuo, 0064 folhas numeradas seguidamente pelo processo eletrônico de dados totalmente escrituradas, de 0001 a 0064 dividido em 1 volume(s) com a seguinte divisão: 1 com 64 folhas numeradas de 1 a 64; e que servirá de Livro Razão de número 002 na forma do parágrafo 1º (primeiro), artigo 6º (sexto) e artigo 7º (sétimo) do Decreto Lei número 64.567/69, onde estão registradas todas as operações realizadas pela empresa abaixo qualificada, no período de 01/01/2021 a 31/12/2021.

Empresa : R C LIMA CRUZ COMERCIO
Endereço: Rua SOUSA LIMA, 237 2 ANDAR SALA 2
Bairro: CENTRO, CEP: 65900320
Cidade : Imperatriz - MA
CNPJ: 08.924.526/0001-70
Inscr. Estadual: 123123577
Órgão de Inscrição: Junta Comercial do Maranhao, em 6 de julho de 2007
Nº da Inscrição: 21101536728

Imperatriz, 01 de janeiro de 2021

Declaro, sob as penas da lei, que as informações aqui contidas, são verdadeiras e me responsabilizo por todas elas.

R C LIMA CRUZ COMERCIO
RAYMARA CARVALHO LIMA CRUZ
EMPRESARIA
CPF: 912.980.243-15

Declaro, sob as penas da lei, que as informações aqui contidas, refletem a documentação que me foi entregue, são verdadeiras e me responsabilizo por todas elas.

CLAUDENIR LUCENA MOTA
RG: 1751632 - SSP/MA - 18/08/1992 - CPF: 471.600.553-49
TEC CONTABILIDADE - CRC: 7596 / MA

10



~~002124~~
000414

TERMO DE ENCERRAMENTO

Contém esta encadernação de formulário contínuo, 0064 folhas numeradas seguidamente pelo processo eletrônico de dados totalmente escrituradas, de 0001 a 0064 dividido em 1 volume(s) com a seguinte divisão: 1 com 64 folhas numeradas de 1 a 64; e que serviu de Livro Razão de número 002 na forma do parágrafo 2º (segundo), artigo 6º (sexto) e artigo 7º (sétimo) do Decreto Lei número 64.567/69, onde estão registradas todas as operações realizadas pela empresa abaixo qualificada, no período de 01/01/2021 a 31/12/2021.

Empresa : R C LIMA CRUZ COMERCIO
Endereço: Rua SOUSA LIMA, 237 2 ANDAR SALA 2
Bairro: CENTRO, CEP: 65900320
Cidade : Imperatriz - MA
CNPJ: 08.924.526/0001-70
Inscr. Estadual: 123123577
Órgão de Inscrição: Junta Comercial do Maranhao, em 6 de julho de 2007
Nº da Inscrição: 21101536728

Imperatriz, 31 de dezembro de 2021

Declaro, sob as penas da lei, que as informações aqui contidas, são verdadeiras e me responsabilizo por todas elas.

R C LIMA CRUZ COMERCIO
RAYMARA CARVALHO LIMA CRUZ
EMPRESARIA
CPF: 912.980.243-15

Declaro, sob as penas da lei, que as informações aqui contidas, refletem a documentação que me foi entregue, são verdadeiras e me responsabilizo por todas elas.

CLAUDENIR LUCENA MOTA
RG: 1751632 - SSP/MA - 18/08/1992 - CPF: 471.600.553-49
TEC CONTABILIDADE - CRC: 7596 / MA

D
Rafael
J



000415

~~002125~~

ASSINATURA ELETRÔNICA

Certificamos que o ato da empresa R C LIMA CRUZ COMÉRCIO consta assinado digitalmente por:

IDENTIFICAÇÃO DO(S) ASSINANTE(S)	
CPF/CNPJ	Nome
47160055349	CLAUDENIR LUCENA MOTA
91298024315	RAYMARA CARVALHO LIMA CRUZ

[Assinatura]

[Assinatura]

CERTIFICO A AUTENTICAÇÃO EM 04/11/2022 10:54 SOB Nº 20221291709.
PROTOCOLO: 221291709 DE 28/10/2022. NIRE: 21101536728.
R C LIMA CRUZ COMÉRCIO

JUCEMA

ISABELA PALUSKI
RESPONSÁVEL PELA AUTENTICAÇÃO
SÃO LUÍS, 04/11/2022
empresafacil.ma.gov.br

TERMO DE ABERTURA

Contém esta encadernação de formulário contínuo, 0100 folhas numeradas seguidamente pelo processo eletrônico de dados totalmente escrituradas, de 0001 a 0100 dividido em 1 volume(s) com a seguinte divisão: 1 com 100 folhas numeradas de 1 a 100; e que servirá de Livro Diário de número 002 na forma do parágrafo 1º (primeiro), artigo 6º (sexto) e artigo 7º (sétimo) do Decreto Lei número 64.567/69, onde estão registradas todas as operações realizadas pela empresa abaixo qualificada, no período de 01/01/2021 a 31/12/2021.

Empresa : R C LIMA CRUZ COMERCIO
Endereço: Rua SOUSA LIMA, 237 2ºANDAR SALA 2
Bairro: CENTRO, CEP: 65900320
Cidade : Imperatriz - MA
CNPJ: 08.924.526/0001-70
Inscr. Estadual: 123123577
Órgão de Inscrição: Junta Comercial do Maranhao, em 6 de julho de 2007
Nº da Inscrição: 21101536728

Imperatriz, 01 de janeiro de 2021

Declaro, sob as penas da lei, que as informações aqui contidas, são verdadeiras e me responsabilizo por todas elas.

R C LIMA CRUZ COMERCIO
RAYMARA CARVALHO LIMA CRUZ
EMPRESARIA
CPF: 912.980.243-15

Declaro, sob as penas da lei, que as informações aqui contidas, refletem a documentação que me foi entregue, são verdadeiras e me responsabilizo por todas elas.

CLAUDENIR LUCENA MOTA
RG: 1751632 - SSP/MA - 18/08/1992 - CPF: 471.600.553-49
TEC CONTABILIDADE - CRC: 7596 / MA



~~000127~~

000127

TERMO DE ENCERRAMENTO

Contém esta encadernação de formulário contínuo, 0100 folhas numeradas seguidamente pelo processo eletrônico de dados totalmente escrituradas, de 0001 a 0100 dividido em 1 volume(s) com a seguinte divisão: 1 com 100 folhas numeradas de 1 a 100; e que serviu de Livro Diário de número 002 na forma do parágrafo 2º (segundo), artigo 6º (sexto) e artigo 7º (sétimo) do Decreto Lei número 64.567/69, onde estão registradas todas as operações realizadas pela empresa abaixo qualificada, no período de 01/01/2021 a 31/12/2021.

Empresa : R C LIMA CRUZ COMERCIO
Endereço: Rua SOUSA LIMA, 237 2 ANDAR SALA 2
Bairro: CENTRO, CEP: 65900320
Cidade : Imperatriz - MA
CNPJ: 08.924.526/0001-70
Inscr. Estadual: 123123577
Órgão de Inscrição: Junta Comercial do Maranhão, em 6 de julho de 2007
Nº da Inscrição: 21101536728

Imperatriz, 31 de dezembro de 2021

Declaro, sob as penas da lei, que as informações aqui contidas, são verdadeiras e me responsabilizo por todas elas.

R C LIMA CRUZ COMERCIO
RAYMARA CARVALHO LIMA CRUZ
EMPRESARIA
CPF: 912.980.243-15

Declaro, sob as penas da lei, que as informações aqui contidas, refletem a documentação que me foi entregue, são verdadeiras e me responsabilizo por todas elas.

CLAUDENIR LUCENA MOTA
RG: 1751632 - SSP/MA - 18/08/1992 - CPF: 471.600.553-49
TEC CONTABILIDADE - CRC: 7596 / MA





00000000

00000000

ASSINATURA ELETRÔNICA

Certificamos que o ato da empresa R C LIMA CRUZ COMÉRCIO consta assinado digitalmente por:

IDENTIFICAÇÃO DO(S) ASSINANTE(S)	
CPF/CNPJ	Nome
47160055349	CLAUDENIR LUCENA MOTA
91298024315	RAYMARA CARVALHO LIMA CRUZ

CERTIFICO A AUTENTICAÇÃO EM 04/11/2022 11:07 SOB N° 20221291660.
PROTOCOLO: 221291660 DE 28/10/2022. NIRE: 21101536728.
R C LIMA CRUZ COMÉRCIO

JUCEMA

ISABELA PALUSKI
RESPONSÁVEL PELA AUTENTICAÇÃO
SÃO LUÍS, 04/11/2022
empresafacil.ma.gov.br



002129

JUCEMA

000419

TERMO DE AUTENTICAÇÃO - LIVRO DIGITAL

Declaro exatos os Termos de Abertura e de Encerramento do Livro Digital com características abaixo, conferido e autenticado por ISABELA PALUSKI, sob a autenticidade nº 12214368650 em 04/11/2022, protocolo 221291709. Para validação de Autenticação dos Termos, deverá ser acessado o Portal de Serviços / verificação de documentos do Empreendedor (<http://www.empresafacil.ma.gov.br>) e informar o código de verificação.

Identificação de Empresa	
Nome Empresarial:	R C LIMA CRUZ COMÉRCIO
Número de Registro:	21101536728
CNPJ:	08924526000170
Município:	Imperatriz

Identificação de Livro Digital	
Tipo de Livro:	RAZÃO
Número de Ordem:	2
Período de Escrituração:	01/01/2021 - 31/12/2021

Assinante(s)	Nome	CRC/OAB
47160055349	CLAUDENIR LUCENA MOTA	MAMA-007596/0-1
91298024315	RAYMARA CARVALHO LIMA CRUZ	

CERTIFICO A AUTENTICAÇÃO EM 04/11/2022 10:54 SOB Nº 20221291709.
PROTOCOLO: 221291709 DE 28/10/2022. CÓDIGO DE VERIFICAÇÃO:
12214368650. NIRE: 21101536728.
R C LIMA CRUZ COMÉRCIO

JUCEMA

ISABELA PALUSKI
RESPONSÁVEL PELA AUTENTICAÇÃO
SÃO LUÍS, 04/11/2022
empresafacil.ma.gov.br

A validade deste documento, se impresso, fica sujeita à comprovação de sua autenticidade nos respectivos portais, informando seus respectivos códigos de verificação.



600120

TERMO DE AUTENTICAÇÃO - LIVRO DIGITAL

Declaro exatos os Termos de Abertura e de Encerramento do Livro Digital com características abaixo, conferido e autenticado por ISABELA PALUSKI, sob a autenticidade nº 12214370581 em 04/11/2022, protocolo 221291660. Para validação de Autenticação dos Termos, deverá ser acessado o Portal de Serviços / verificação de documentos do Empreendedor (<http://www.empresafacil.ma.gov.br>) e informar o código de verificação.

Identificação de Empresa	
Nome Empresarial:	R C LIMA CRUZ COMÉRCIO
Número de Registro:	21101536728
CNPJ:	08924526000170
Município:	Imperatriz

Identificação de Livro Digital	
Tipo de Livro:	DIÁRIO
Número de Ordem:	2
Período de Escrituração:	01/01/2021 - 31/12/2021

Assinante(s)	Nome	CRC/OAB
47160055349	CLAUDENIR LUCENA MOTA	MAMA-007596/0-1
91298024315	RAYMARA CARVALHO LIMA CRUZ	

CERTIFICO A AUTENTICAÇÃO EM 04/11/2022 11:07 SOB N° 20221291660.
PROTOCOLO: 221291660 DE 28/10/2022. CÓDIGO DE VERIFICAÇÃO:
12214370581. NIRE: 21101536728.
R C LIMA CRUZ COMÉRCIO

JUCEMA

ISABELA PALUSKI
RESPONSÁVEL PELA AUTENTICAÇÃO
SÃO LUÍS, 04/11/2022
empresafacil.ma.gov.br

CERTIDÃO SIMPLIFICADA

Sistema Nacional de Registro de Empresas Mercantis - SINREM

Certificamos que as informações abaixo constam dos documentos arquivados nesta Junta Comercial e são vigentes na data da sua expedição.

Nome Empresarial: R C LIMA CRUZ COMÉRCIO			Protocolo: MAC2202369312
Natureza Jurídica: Empresário (Individual)			
NIRE (Sede) 21101536728	CNPJ 08.924.526/0001-70	Arquivamento do Ato de Inscrição 06/07/2007	Início de Atividade 27/06/2007
Endereço Completo Rua SOUSA LIMA, Nº 237, 2º ANDAR, SALA 02, CENTRO-Imperatriz/MA- CEP65900-320			
Objeto 4645-1/01 - COMERCIO ATACADISTA DE INSTRUMENTOS E MATERIAIS PARA USO MEDICO, CIRURGICO, HOSPITALAR E DE LABORATORIOS. 4664-8/00 - COMERCIO ATACADISTA DE MAQUINAS, APARELHOS E EQUIPAMENTOS PARA USO ODONTO-MEDICO-HOSPITALAR PARTES E PECAS. 1413-4/01 - CONFECCAO DE ROUPAS PROFISSIONAIS, EXCETO SOB MEDIDA. 1811-3/02 - IMPRESSAO DE LIVROS, REVISTAS E OUTRAS PUBLICACOES PERIODICAS. 1813-0/01 - IMPRESSAO DE MATERIAL PARA USO PUBLICITARIO. 3702-9/00 - ATIVIDADES RELACIONADAS A ESGOTO, EXCETO A GESTAO DE REDES. 3811-4/00 - COLETA DE RESIDUOS NAO PERIGOSOS. 4647-8/01 - COMERCIO ATACADISTA DE ARTIGOS DE ESCRITORIO E DE PAPELARIA. 4651-6/02 - COMERCIO ATACADISTA DE SUPRIMENTOS PARA INFORMATICA. 4773-3/00 - COMERCIO VAREJISTA DE ARTIGOS MEDICOS E ORTOPEDICOS. 7112-0/00 - SERVICOS DE ENGENHARIA. 7711-0/00 - LOCACAO DE AUTOMOVEIS SEM CONDUTOR. 7719-5/99 - LOCACAO DE OUTROS MEIOS DE TRANSPORTE NAO ESPECIFICADOS ANTERIORMENTE, SEM CONDUTOR (ONIBUS, MOTOCICLETAS, TRAILERS, CAMINHOS, REBOQUES E SIMILARES). 7731-4/00 - ALUGUEL DE MAQUINAS E EQUIPAMENTOS AGRICOLAS SEM OPERADOR. 8122-2/00 - IMUNIZACAO E CONTROLE DE PRAGAS URBANAS. 1813-0/99 - IMPRESSAO DE MATERIAL PARA OUTROS USOS. 4213-8/00 - OBRAS DE URBANIZACAO - RUAS, PRACAS E CALCADAS. 4211-1/01 - CONSTRUCAO DE RODOVIAS E FERROVIAS. 4299-5/01 - CONSTRUCAO DE INSTALACOES ESPORTIVAS E RECREATIVAS. 4530-7/05 - COMERCIO A VAREJO DE PNEUMATICOS E CAMARAS-DE-AR. 4649-4/08 - COMERCIO ATACADISTA DE PRODUTOS DE HIGIENE, LIMPEZA E CONSERVACAO DOMICILIAR. 4649-4/99 - COMERCIO ATACADISTA DE OUTROS EQUIPAMENTOS E ARTIGOS DE USO PESSOAL E DOMESTICO NAO ESPECIFICADOS ANTERIORMENTE (ARTIGOS DE VIDRO, CRISTAL, BORRACHA, PLASTICOS, METAL, MADEIRA, ESCADAS DOMESTICAS, INSTRUMENTOS MUSICAIS, ARTIGOS DE CACA, PESCA E CAMPING, ETC.). 4741-5/00 - COMERCIO VAREJISTA DE TINTAS E MATERIAIS PARA PINTURA. 4742-3/00 - COMERCIO VAREJISTA DE MATERIAL ELETRICO. 4744-0/01 - COMERCIO VAREJISTA DE FERRAGENS E FERRAMENTAS. 4744-0/02 - COMERCIO VAREJISTA DE MADEIRA E ARTEFATOS. 4753-9/00 - COMERCIO VAREJISTA DE ESPECIALIZADO DE ELETRODOMESTICOS E EQUIPAMENTOS DE AUDIO E VIDEO. 2824-1/01 - FABRICACAO DE APARELHOS E EQUIPAMENTOS DE AR CONDICIONADO PARA USO INDUSTRIAL. 2824-1/02 - FABRICACAO DE APARELHOS E EQUIPAMENTOS DE AR CONDICIONADO PARA USO NAO INDUSTRIAL. 4744-0/03 - COMERCIO VAREJISTA DE MATERIAIS HIDRAULICOS. 4754-7/01 - COMERCIO VAREJISTA DE MOVEIS. 4923-0/02 - SERVICO DE TRANSPORTE DE PASSAGEIROS - LOCACAO DE AUTOMOVEIS COM MOTORISTA. 8129-0/00 - ATIVIDADES DE LIMPEZA NAO ESPECIFICADAS ANTERIORMENTE (LIMPEZA DE PREDIOS, CASAS, CHAMINES, CAIXA D'AGUA, TANQUES, MAQUINAS INDUSTRIAIS, ETC.). 4744-0/99 - COMERCIO VAREJISTA DE MATERIAIS DE CONSTRUCAO EM GERAL. 4761-0/03 - COMERCIO VAREJISTA DE ARTIGOS DE PAPELARIA (ARTIGOS DE ESCRITORIO E SIMILARES). 4763-6/02 - COMERCIO VAREJISTA DE ARTIGOS ESPORTIVOS. 4744-0/04 - COMERCIO VAREJISTA DE CAL, AREIA, PEDRA BRITADA, TIJOLOS E TELHAS. 4530-7/03 - COMERCIO A VAREJO DE PECAS E ACESSORIOS NOVOS PARA VEICULOS AUTOMOTORES. 4120-4/00 - CONSTRUCAO DE EDIFICIOS. 3101-2/00 - FABRICACAO DE MOVEIS COM PREDOMINANCIA DE MADEIRA. 3103-9/00 - FABRICACAO DE MOVEIS DE OUTROS MATERIAIS, EXCETO MADEIRA E METAL. 2330-3/02 - FABRICACAO DE ARTEFATOS DE CIMENTO PARA USO NA CONSTRUCAO. 4684-2/99 - COMERCIO ATACADISTA DE OUTROS PRODUTOS QUIMICOS E PETROQUIMICOS NAO ESPECIFICADOS ANTERIORMENTE (SODA CAUSTICA, CLORO E DERIVADOS, OXIGENIO, ADITIVOS PARA COMBUSTIVEIS E LUBRIFICANTES, ETC.) 4712-1/00 - COMERCIO VAREJISTA DE MERCADORIAS EM GERAL, COM PREDOMINANCIA DE PRODUTOS ALIMENTICIOS - MINIMERCADOS, MERCEARIAS E ARMAZENS. 4751-2/01 - COMERCIO VAREJISTA ESPECIALIZADO DE EQUIPAMENTOS E SUPRIMENTOS DE INFORMATICA.			
Capital R\$ 1.000.000,00 (um milhão reais)			Porte ME (Microempresa)
Último Arquivamento Data 27/10/2022	Número 20221268979	Ato/eventos 223 / 223 - BALANCO	Situação ATIVA Status SEM STATUS
Nome do Empresário: RAYMARA CARVALHO LIMA CRUZ		CPF: 912.980.243-15	
Identidade: 0000824586972		Regime de bens: NÃO INFORMADO	
Estado civil: CASADO(A)			

Esta certidão foi emitida automaticamente em 20/12/2022, às 16:16:31 (horário de Brasília).

002132

000422

CERTIDÃO SIMPLIFICADA

Continuação

Sistema Nacional de Registro de Empresas Mercantis - SINREM

Certificamos que as informações abaixo constam dos documentos arquivados
nesta Junta Comercial e são vigentes na data da sua expedição.

Nome Empresarial: R C LIMA CRUZ COMÉRCIO	Protocolo: MAC2202369312
Natureza Jurídica: Empresário (Individual)	

Se impressa, verificar sua autenticidade no <https://www.empresafacil.ma.gov.br>, com o código AYZQJLC.



MAC2202369312

CARLOS ANDRÉ DE MORAES PEREIRA
Secretário Geral

002193

000403

CERTIDÃO ESPECÍFICA

Sistema Nacional de Registro de Empresas Mercantis - SINREM

Certificamos que as informações abaixo constam dos documentos arquivados nesta Junta Comercial e são vigentes na data da sua expedição.

Certificamos que R C LIMA CRUZ COMÉRCIO encontra-se registrada nesta Junta Comercial, como segue:			Protocolo: MAC2202369341
NIRE 21101536728 CNPJ 08.924.526/0001-70		Situação ATIVA Status SEM STATUS	
Endereço Completo SOUSA LIMA, Nº 237, 2º ANDAR, SALA 02, CENTRO - Imperatriz/MA - CEP 65900-320			
Arquivamentos Posteriores			
Ato	Número	Data	Descrição
223	20221268979	27/10/2022	BALANCO
002	20211511137	21/12/2021	ALTERAÇÃO DE DADOS (EXCETO NOME EMPRESARIAL)
223	20210722479	27/05/2021	BALANCO
002	20210676760	18/05/2021	ALTERAÇÃO DE DADOS (EXCETO NOME EMPRESARIAL)
002	20140714812	21/11/2014	ALTERAÇÃO DE DADOS (EXCETO NOME EMPRESARIAL)
315	20140767878	19/11/2014	ENQUADRAMENTO DE MICROEMPRESA
002	20080016154	10/01/2008	ALTERAÇÃO DE DADOS (EXCETO NOME EMPRESARIAL)
080	21101536728	06/07/2007	INSCRIÇÃO

Esta certidão foi emitida automaticamente em 20/12/2022, às 16:16:43 (horário de Brasília).
Se impressa, verificar sua autenticidade no <https://www.empresafacil.ma.gov.br>, com o código **APGNASGY**.



MAC2202369341

CARLOS ANDRÉ DE MORAES PEREIRA
Secretário(a) Geral



Handwritten signature and initials in blue ink.

Centro Educacional "DECISÃO MUNDILUZA"

"Decisão de Futuro Fazendo a Diferença"

CNPJ: 07.292.973/0001-90

Ensino Fundamental Reconhecido pela Resolução nº177/80 - CEE

Ensino Fundamental Jovens e Adultos Resolução nº173/2001 - CEE

Ensino Médio Resolução nº440/85128/89 - CEE

Ensino Médio Jovens e Adultos Resolução nº317/2000 - CEE

Ensino Médio Regular Resolução nº066/2006 - CEE

AUTENTICADO

ATESTADO DE CAPACIDADE TÉCNICA

AUTENTICADO

Atestamos para os devidos fins que a empresa **R. C LIMA CRUZ COMÉRCIO**, inscrita no CNPJ sob o número **08.924.526/0001-70** estabelecida na Rua Sousa Lima, 237 centro - Imperatriz - , Maranhão, forneceu para a **CENTRO EDUCACIONAL MUNDILUZA**, os itens abaixo especificados.

ITEM	QUANT	UNID	DESCRIÇÃO
1	15	CX	Papel sulfite officio, formato A4, medindo 210/297mm, gramatura 75g/m2, alcalino, branco, embalagem contendo 500 folhas, entregar em caixas contendo 10 resmas cada
2	10	CX	Lápis preto nº 2, corpo sextavado, características adicionais: Selo do INMETRO e "Fabricado com madeira Reflorestada" Caixa 144 un
3	500	UNID	Caderno "capa dura" grande personalizado, com folhas pautadas, Folhas: 96. Acabamento: costurado. Matéria: 1. Dimensões aproximadas: 29x21cm.
4	20	UNID	Bobina de papel toalha 100% fibra. Celulose/virgem. Embalagem com 2 Unidades.
5	10	FARDO	Papel higiênico de 1a qualidade, apresentando folha simples, gofrado, com picole, na cor branca, neutro, produto não perecível, medindo 10 cm X 250 m
6	30	UNID	Pano de chão em tecido, tipo saco, alvejado, para limpeza de pisos. Medidas: 45x55cm de largura e 60x75 de comprimento.
7	5	UNID	Saco plástico para lixo não reciclado reforçado na cor azul capacidade de 50 litros, pacote com 05 unidade
8	20	CX	COPO DE PLÁSTICO DESCARTÁVEL, para água, atóxico, material em polipropileno, capacidade 180ml, peso mínimo de 2,20g, embalagem plástica contendo 100 unidades
9	5	UNID	GARRAFA TÉRMICA com sistema de pressão, confeccionada em aço inox escovado, com tampa rosqueável e alça em polipropileno preto, tem acionamento através de botão que facilita na hora de servir, capacidade 1 litro.
10	10	CX	Amaciante 2 litros, caixa com 6 unidades.
11	10	CX	Água sanitária de 1a qualidade, contendo no rótulo a especificação: multiuso, alvejante e desinfetante,

Atestamos ainda, que tais fornecimentos satisfatórios, não existindo, em nosso registros, até a presente data, fatos que desabonem sua conduta e responsabilidade com as suas obrigações assumidas.

Imperatriz - MA, dia 28 de Outubro de 2022



AUTENTICADO

Nº SELO RECFIRO29827XBZK4ZU9VTZRTR41
 Reconheço e dou fé por semelhança a assinatura de
 ORLEANS DE SOUZA IMPERATRIZ/MA 10/11/2022
 09:02:28, Ato: 13.17.2, Total R\$ 5,89 Emol R\$ 5,14 FERC
 R\$ 0,15 FADEP R\$ 0,20 FEMP R\$ 0,20 Consulte em
<https://selo.tjma.jus.br>



Orleans de Souza
 Secretário/Presidente

VIDE VERSO

Ronald Almeida Cordeiro
 RONALD ALMEIDA CORDEIRO
 ESCRIVÃO AUTORIZADO
 2º Ofício Extrajudicial

Rua Frei Manoel Procópio, 135-A - Centro - Fone: (99) 99131-0853 Imperatriz/MA



PREFEITURA MUNICIPAL DE BURITIRANA-MA
COMISSÃO PERMANENTE DE LICITAÇÃO
PREGÃO PRESENCIAL Nº 01/2023 - CPL
DATA: 01/02/2023

Ilmo. Sr.
Pregoeiro

DECLARAÇÃO CONJUNTA

Prezado Senhor

A empresa **R. C LIMA CRUZ COMERCIO**, inscrita no CNPJ nº 08.924526/0001-70 por intermédio do seu representante legal o Sra. **Raymara C. L. Cruz**, portador da **Carteira de identidade nº 0000082458697-2 SSP/MA** abaixo e do **CPF nº 912.980.243-15**, abaixo e do **CPF nº 825.285.603-97**, DECLARA, sob as sanções administrativas cabíveis e sob as penas da lei, em especial o art. 299 do Código Penal Brasileiro, que:

- 1) **Quanto a empregar agentes incapazes ou relativamente incapazes;** consoante o disposto no Inciso V do Art. 27 da Lei nº 8.666, de 21 de junho de 1983, acrescido pela Lei nº 9.854, de 27 de outubro de 1999, que não possui em seu quadro de pessoal empregado(s) com menos de 18(dezoito) anos em trabalho noturno, perigoso ou insalubre, e em qualquer trabalho menores de 16 (dezesesseis) anos, salvo na condição de aprendiz a partir de 14 (quatorze).
- 2) **Quanto a condição ME/EPP/COOP**, esta empresa está excluída das vedações constantes na Lei Complementar nº. 147/2014 e; na presente data, é considerada:
 MICROEMPRESA, conforme Lei Complementar nº 147/2014;
 EMPRESA DE PEQUENO PORTE, conforme Lei Complementar nº 147/2014.
 COOPERATIVA, conforme artigo 34 da Lei Federal nº. 11.488/2007.
 Não é ME/EPP/COOP.
- 3) **Quanto ao pleno conhecimento e atendimento às exigências de habilitação;** que esta empresa atende a todos os requisitos de habilitação, bem como apresenta sua proposta com indicação do objeto e do preço oferecido os quais atendem plenamente ao Edital.
- 4) **Quanto a inexistência de fato impeditivo de licitar;** nos termos do artigo 32, § 2.º, da Lei Federal n.º 8.666/93, que até a presente data nenhum fato ocorreu que a inabilite a participar do PREGÃO em epígrafe, e que contra ela não existe nenhum pedido de falência ou concordata. Declara, outrossim, conhecer na íntegra o Edital e que se submete a todos os seus termos.
- 5) **Quanto a elaboração independente de proposta:**
 - a) A proposta anexa foi elaborada de maneira independente pela R. C. L. CRUZ COMERCIO, e que o conteúdo da proposta anexa não foi, no todo ou em parte, direta ou indiretamente, informado a, discutido com ou recebido de

- qualquer outro participante potencial ou de fato da Comissão Permanente de Licitação – CPL, **PREGÃO PRESENCIAL Nº 01/2023**, por qualquer meio ou por qualquer pessoa;
- b) A intenção de apresentar a proposta anexa não foi informada a, discutido com ou recebido de qualquer outro participante potencial ou de fato da Comissão Permanente de Licitação – CPL, **PREGÃO PRESENCIAL Nº 01/2023**, por qualquer meio ou por qualquer pessoa;
- c) Que não tentou, por qualquer meio ou por qualquer pessoa, influir na decisão de qualquer outro participante potencial ou de fato da Comissão Permanente de Licitação – CPL, **PREGÃO PRESENCIAL Nº 01/2023** quanto a participar ou não da referida licitação;
- d) Que o conteúdo da proposta anexa não será, no todo ou em parte, direta ou indiretamente, comunicado a ou discutido com qualquer outro participante potencial ou de fato da Comissão Permanente de Licitação – CPL, **PREGÃO PRESENCIAL Nº 01/2023** antes da adjudicação do objeto da referida licitação;
- e) Que o conteúdo da proposta anexa não foi, no todo ou em parte, direta ou indiretamente, formado a, discutido com ou recebido de qualquer integrante da **Prefeitura Municipal** antes da abertura oficial das propostas;
- f) Que está plenamente ciente do teor e da extensão desta declaração e que detém plenos poderes e informações para firmá-la.
- g) Declara que não possui em seu quadro societário servidor público da ativa, ou empregado de empresa pública ou de sociedade de economia mista, em atendimento à vedação disposta no Art. 18, XII, Lei 13.080/2015, sendo de inteira responsabilidade do Contratado a fiscalização dessa vedação.
- i) Declaramos Que Cumprimos Das Normas Relativas À Saúde, Higiene E Segurança Do Trabalho.
- 5 - Declaração de empregabilidade de pessoas com necessidades de especiais:
- 5.1.1. (X) **possui** em seu quadro de empregados um percentual mínimo de 5% de pessoas portadoras de necessidades especiais, de acordo com o disposto no art. 28, §6º da Constituição do Estado do Pará (EC nº 0042/2008, publicada em 11.06.2008).
- j) 5.1.2. (X) **não possui** em seu quadro de empregados um percentual mínimo de 5% de pessoas portadoras de necessidades especiais, pois a empresa possui menos de 20 empregados, de acordo com o disposto no art. 28, § 6º, da Constituição do Estado do Pará (EC nº 0042/2008, publicada em 11.06.2008).

SPEED COMERCIO, FABRICACAO E REPRESENTACAO
CPNJ: 08.924.526/0001-70



002137

PREFEITURA MUNICIPAL DE BURITIRANA-MA
COMISSÃO PERMANENTE DE LICITAÇÃO
PREGÃO PRESENCIAL Nº 001/2023 - CPL
DATA: 01/02/2023

Ilmo. Sr.
Pregoeiro

DECLARAÇÃO DE LOCALIZAÇÃO E FUNCIONAMENTO

A empresa **R. C LIMA CRUZ COMERCIO**, inscrita no CNPJ nº **08.924526/0001-70** por intermédio do seu representante legal o Sra. **Raymara C. L. Cruz**, portador da **Carteira de identidade nº 0000082458697-2 SSP/MA** abaixo e do **CPF nº 912.980.243-15**, está localizada e em pleno funcionamento no endereço abaixo, sendo o local adequado e compatível para o cumprimento do objeto, conforme fotos em anexo do prédio e suas instalações.

Declaro ainda que a empresa dispõe de escritório dotado de instalações, recursos humanos e mobiliários pertinentes as suas atividades.

LOCALIZAÇÃO DA EMPRESA:

ENDEREÇO: Rua Sousa Lima, 237
CIDADE/ESTADO: Imperatriz,, Maranhão
CEP: 65900-320
TELEFONE: (99) 3072-6112
E-MAIL: speeditzma@gmail.com

PONTO DE REFERÊNCIA

DA DIREITA: Av. Bernardo Sayão
DA ESQUERDA: Estádio Municipal
FRENTE: Prox. Ao Cursinho Expoente

SPEED COMERCIO, FABRICACAO E REPRESENTACAO
CNPJ- 08.924.526/0001-70

PREFEITURA MUNICIPAL DE BURITIRANA-MA
COMISSÃO PERMANENTE DE LICITAÇÃO
PREGÃO PRESENCIAL Nº 001/2023 - CPL
DATA: 01/02/2023

DECLARAÇÃO DE CUMPRIMENTO DOS REQUISITOS DA HABILITAÇÃO

A empresa **R. C LIMA CRUZ COMERCIO**, inscrita no CNPJ nº 08.924526/0001-70 por intermédio do seu representante legal o Sra. **Raymara C. L. Cruz**, portador da **Carteira de identidade nº 0000082458697-2 SSP/MA** abaixo e do **CPF nº 912.980.243-15** DECLARAMOS, sob as penas da Lei, nos termos do artigo 4º, inciso VII, da Lei Federal Nº 10.520/02, possuir todos os requisitos constantes do edital que a habilite a participar do **PREGÃO PRESENCIAL Nº 001/2023**.

Declara, outrossim, conhecer na íntegra o Edital e que se submete a todos os seus termos.

SPEED COMERCIO, FABRICACAO E REPRESENTACAO
CNPJ: 08.924.526/0001-70



ESTADO DO MARANHÃO
PREFEITURA MUNICIPAL DE BURITIRANA
COMISSÃO PERMANENTE DE LICITAÇÃO

002130

MAPA DE APURAÇÃO

002130

ITEM	IMPEL	R. C. LIMA	R. G.
1	26,99	26,99	26,99
2	9,18	9,18	9,18
3	11,53	11,53	11,53
4	66,33	66,33	66,33
5	27,67	27,67	27,67
6	121,13	121,13	121,13
7	6,23	6,23	6,23
8	34,83	34,83	34,83
9	142,14	142,14	142,14
10	183,83	183,83	183,83
11	13,45	13,45	13,45
12	27,45	27,45	27,45
13		14,31	14,31
14	100,33	100,33	100,33
15		890,17	890,17
16	142,67	142,67	142,67
17	44,51	44,51	44,51
18	5,96	5,96	5,96
19	197,83	197,83	197,83
20	147,87	147,87	147,87
21	152,25	152,25	152,25
22	89,58	89,58	89,58
23		36,34	36,34
24		24,35	24,35
25		57,12	57,12
26	44,37	44,37	44,37
27	24,92	24,92	24,92
28	26,67	26,67	26,67
29	44,33	44,33	44,33
30		30,37	30,37
31		30,37	30,37
32	61,16	61,16	61,16
33	41,79	41,79	41,79
34	60,27	60,27	60,27
35	3,25	3,25	3,25
36	6,86	6,86	6,86
37	32,50	32,50	32,50
38		2,01	2,01
39	4,65	4,65	4,65
40	36,33	36,33	36,33
41	4,44	4,44	4,44
42	90,64	90,64	90,64
43	133,40	133,40	133,40
44	54,17	54,17	54,17
45	100,50	100,50	100,50
46	12,68	12,68	12,68
47	103,95	103,95	103,95
48	352,33	352,33	352,33
49	90,62	90,62	90,62
50	196,50	196,50	196,50

[Handwritten signature]

[Handwritten mark]

[Handwritten signature]



ESTADO DO MARANHÃO
PREFEITURA MUNICIPAL DE BURITIRANA
COMISSÃO PERMANENTE DE LICITAÇÃO

002140

51	44,81	44,81	44,81
52	43,51	43,51	43,51
53	14,92	14,92	14,92
54	7,29	7,29	7,29
55	7,29	7,29	7,29
56	7,29	7,29	7,29
57	29,50	29,50	29,50
58	11,80	11,80	11,80
59	6,82	6,82	6,82
60	7,60	7,60	7,60
61		2,96	2,96
62		3,66	3,66
63	8,52	8,52	8,52
64	48,00	48,00	48,00
65	52,95	52,95	52,95
66	1,95	1,95	1,95
67	24,50	24,50	24,50
68	4,24	4,24	4,24
69	11,12	11,12	11,12
70	29,66	29,66	29,66
71	18,33	18,33	18,33
72	10,53	10,53	10,53
73	126,25	126,25	126,25
74	2,95	2,95	2,95
75	20,73	20,73	20,73
76	40,48	40,48	40,48
77	53,00	53,00	53,00
78	31,17	31,17	31,17
79	21,67	21,67	21,67
80	16,40	16,40	16,40
81		9,13	9,13
82	31,83	31,83	31,83
83		18,69	18,69
84	17,52	17,52	17,52
85		13,73	13,73
86	81,24	81,24	81,24
87	76,67	76,67	76,67

000400

Buritirana (MA), 01 de fevereiro de 2023

Murilo Santos Nogueira
Murilo Santos Nogueira
Pregoeiro

R C LIMA CRUZ COMÉRCIO
Richardson Lima Cruz
RG: 84743597-0 SSP-MA

IMPEL - IMPERATRIZ PAPEIS E COMÉRCIO EIRELI
José Ancelmo de Souza
RG: 056920132015-0 SSP-MA

[Handwritten signature]



000631

ESTADO DO MARANHÃO
PREFEITURA MUNICIPAL DE BURITIRANA
COMISSÃO PERMANENTE DE LICITAÇÃO

~~002141~~

Rafael

COMÉRCIO DE PRODUTOS ALIMENTÍCIOS E SERVIÇOS R. G. LTDA
Raimunda dos Santos Costa
RG: 016230092001-8 SESP-MA

A

Felipe

1



ESTADO DO MARANHÃO
PREFEITURA MUNICIPAL DE BURITIRANA
COMISSÃO PERMANENTE DE LICITAÇÃO

002142

002142

MAPA DE LANCES

ITEM	IMPEL	R. C. LIMA	R. G.
1	26,99	26,99	26,50
2	9,18	9,10	9,18
3	11,50	11,53	11,53
4	66,33	66,33	66,00
5	27,67	27,00	27,67
6	121,13	121,13	120,00
7	6,23	6,23	6,00
8	34,83	34,00	34,83
9	142,14	142,14	140,00
10	183,83	180,00	183,83
11	13,45	13,45	13,00
12	27,45	27,00	27,45
13		14,00	14,31
14	100,00	100,33	100,33
15		890,17	888,00
16	142,67	142,67	140,00
17	44,51	44,00	44,51
18	5,96	5,96	5,50
19	197,83	197,83	195,00
20	145,00	147,87	147,87
21	152,25	152,25	150,00
22	89,58	88,50	89,58
23		36,00	36,34
24		24,00	24,35
25		57,00	57,12
26	44,37	44,37	43,50
27	24,92	24,00	24,92
28	26,67	26,00	26,67
29	44,33	44,33	44,00
30		30,00	30,37
31		30,00	30,37
32	61,16	61,16	61,00
33	41,79	41,00	41,79
34	60,27	59,50	60,27
35	3,25	3,25	3,00
36	6,86	6,86	6,00
37	32,50	32,50	32,00
38		2,01	1,90
39	4,65	4,00	4,65
40	36,33	36,33	36,00
41	4,44	4,00	4,10
42	90,64	89,50	90,00
43	133,40	132,20	132,00
44	54,17	53,60	53,50
45	100,50	100,20	100,00
46	12,68	12,00	12,68
47	103,95	103,95	102,00
48	352,33	350,00	350,50
49	90,62	90,10	90,00
50	196,50	195,00	196,50

Rafael
A



ESTADO DO MARANHÃO
PREFEITURA MUNICIPAL DE BURITIRANA
COMISSÃO PERMANENTE DE LICITAÇÃO

000433
~~002143~~

51	44,81	44,81	44,00
52	43,51	43,51	43,00
53	14,92	14,92	14,00
54	7,29	7,29	7,00
55	7,29	7,29	7,00
56	7,29	7,29	7,00
57	29,50	29,50	28,00
58	11,80	11,80	11,00
59	6,82	6,82	6,00
60	7,60	7,10	7,00
61		2,10	2,00
62		3,15	3,00
63	8,52	8,15	8,00
64	48,00	47,20	47,00
65	52,95	52,30	52,00
66	1,95	1,65	1,50
67	24,50	24,10	24,00
68	4,24	4,10	4,00
69	11,12	11,05	11,00
70	29,66	29,20	29,00
71	18,33	18,10	18,00
72	10,53	10,20	10,00
73	126,25	125,50	125,00
74	2,95	2,85	2,80
75	20,73	20,10	20,00
76	40,48	40,20	40,00
77	53,00	52,20	52,00
78	31,00	31,17	31,17
79	21,67	21,20	21,00
80	16,40	16,10	16,00
81		9,05	9,00
82	31,83	31,15	31,00
83		18,20	18,00
84	17,52	17,10	17,00
85		13,10	13,00
86	81,24	81,10	81,00
87	76,67	76,10	76,00

Buritirana (MA), 01 de fevereiro de 2023

Murilo Santos Nogueira
Pregoeiro

R C LIMA CRUZ COMÉRCIO
Richardson Lima Cruz
RG: 84743597-0 SSP-MA

IMPEL - IMPERATRIZ PAPEIS E COMÉRCIO EIRELI
José Ancelmo de Souza



ESTADO DO MARANHÃO
PREFEITURA MUNICIPAL DE BURITIRANA
COMISSÃO PERMANENTE DE LICITAÇÃO

002144

RG: 056920132015-0 SSP-MA

Raimunda

COMÉRCIO DE PRODUTOS ALIMENTÍCIOS E SERVIÇOS R. G. LTDA

Raimunda dos Santos Costa
RG: 016230092001-8 SESP-MA

ch



ESTADO DO MARANHÃO
PREFEITURA MUNICIPAL DE BURITIRANA
COMISSÃO PERMANENTE DE LICITAÇÃO

002145

ATA DE ABERTURA E JULGAMENTO

LICITAÇÃO: Pregão Presencial nº 001/2023 - CPL

OBJETO: Aquisição eventual e futura de materiais de limpeza para a Administração Pública Municipal

Ao primeiro dia do mês de fevereiro de 2023 às 08:00 hs (oito horas), na sala de reunião da Comissão Permanente de Licitação, situada na Rua Senador La Rocque s/n Centro, Prefeitura de Buritirana - MA, se fez presente o Pregoeiro Municipal Murilo Santos Nogueira e os membros da equipe de apoio. Foi instalada a sessão de abertura e julgamento da licitação em epígrafe. Compareceram as empresas **R C LIMA CRUZ COMÉRCIO**, representada pelo Sr. Richardson Lima Cruz, portador da cédula de identidade de nº 84743597-0 SSP-MA, **IMPEL – IMPERATRIZ PAPÉIS E COMÉRCIO EIRELI**, representada pelo Sr. José Ancelmo de Souza, portador da cédula de identidade de nº 056920132015-0 SSP-MA e **COMÉRCIO DE PRODUTOS ALIMENTÍCIOS E SERVIÇOS R. G. LTDA**, representada pela Sra. Raimunda dos Santos Costa, portadora da cédula de identidade de nº 016230092001-8 SESP-MA. Foram recebidos os documentos relativos ao credenciamento da participante, bem como a declaração de cumprimento das exigências habilitatórias, verificando-se a regularidade de representação das licitantes. Passou-se ao recebimento dos envelopes correspondentes às propostas de preços e documentos habilitatórios. Abertos os envelopes atinentes às propostas de preços, fora promovida a verificação da conformidade das mesmas com o termo de referência e edital. Assim, fora promovida a classificação das licitantes para a fase de lances verbais, de acordo com o disposto na Lei nº 10.520/02, instrumento convocatório e mapa de apuração em anexo. Encerrada a fase de lances verbais no tocante ao item nº 01, é declarada vencedora a empresa **COMÉRCIO DE PRODUTOS ALIMENTÍCIOS E SERVIÇOS R. G. LTDA**. Aberto o envelope correspondente aos documentos de habilitação da empresa **COMÉRCIO DE PRODUTOS ALIMENTÍCIOS E SERVIÇOS R. G. LTDA**, e, uma vez analisados, a mesma é declarada habilitada. Prosseguiu-se a etapa de lances verbais. Encerrada a etapa de lances verbais no tocante ao item nº 02, é declarada vencedora a empresa **R C LIMA CRUZ COMÉRCIO**. Aberto o envelope correspondente aos documentos de habilitação da empresa **R C LIMA CRUZ COMÉRCIO** e, uma vez analisados, a mesma é declarada habilitada. Prosseguiu-se a etapa de lances verbais. Encerrada a etapa de lances verbais no tocante ao item nº 03, é declarada vencedora a empresa **IMPEL – IMPERATRIZ PAPÉIS E COMÉRCIO EIRELI**. Aberto o envelope correspondente aos documentos de habilitação da empresa **IMPEL – IMPERATRIZ PAPÉIS E COMÉRCIO EIRELI**, e, uma vez analisados, a mesma é declarada habilitada. Analisados os documentos de todos os participantes e proferida decisão quanto aos mesmos, prosseguiu-se a etapa de lances verbais. Encerrada a fase de lances verbais são declaradas vencedoras as empresas **COMÉRCIO DE PRODUTOS ALIMENTÍCIOS E SERVIÇOS R. G. LTDA**. (Itens nº 01, 04, 06, 07, 09, 11, 15, 16, 18, 19, 21, 26, 29, 32, 35, 36, 37, 38, 40, 43, 44, 45, 47, 49, 51 à 77, 79 à 87), com o preço total proposto de R\$ 1.066.513,00 (um milhão, sessenta e seis mil, quinhentos e treze reais); **R C LIMA CRUZ COMÉRCIO** (Itens nº 02, 05, 08, 10, 12, 13, 17, 22, 23, 24, 25, 27, 28, 30, 31, 33, 34, 39, 41, 42, 46, 48 e 50), com o preço total proposto de R\$ 160.156,04 (cento e sessenta mil, cento e cinquenta e seis reais e quatro centavos) e **IMPEL – IMPERATRIZ PAPÉIS E COMÉRCIO EIRELI** (Itens nº 03, 14, 20 e 78), com o preço total proposto de R\$ 183.950,00 (cento e oitenta e três mil, novecentos e cinquenta reais). Em atendimento ao disposto no art. 4º, XVII, da Lei nº 10.520/02 e instrumento convocatório, tentou o pregoeiro, em sede de negociação direta, obter proposta mais vantajosa junto às licitantes vencedoras, sendo certo que as mesmas esclareceram acerca da impossibilidade de propor menores preços ante a reduzida margem de lucros auferida. As licitantes renunciaram expressamente à interposição de quaisquer recursos em face da decisão

Handwritten signatures and initials on the right margin.



ESTADO DO MARANHÃO
PREFEITURA MUNICIPAL DE BURITIRANA
COMISSÃO PERMANENTE DE LICITAÇÃO

000236

002146

proferida no feito. Não havendo qualquer contestação e nada mais a apurar, foi encerrada esta sessão. Eu, Murilo Santos Nogueira, lavrei e assino a presente ata com a licitante.

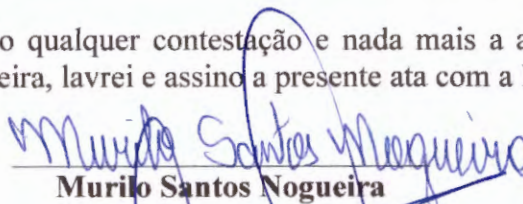
Murilo Santos Nogueira
Pregoeiro

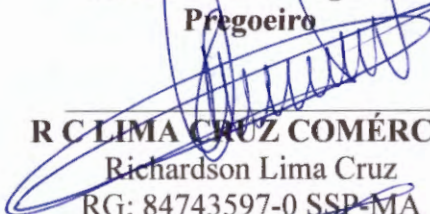
RCLIMA CRUZ COMÉRCIO
Richardson Lima Cruz
RG: 84743597-0 SSP-MA

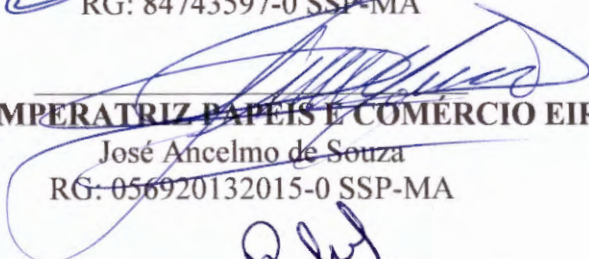
IMPEL - IMPERATRIZ PAPEIS E COMÉRCIO EIRELI
José Ancelmo de Souza
RG: 056920132015-0 SSP-MA

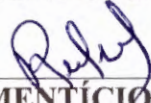
COMÉRCIO DE PRODUTOS ALIMENTÍCIOS E SERVIÇOS R. G. LTDA
Raimunda dos Santos Costa
RG: 016230092001-8 SESP-MA

0



ESTADO DO MARANHÃO
PREFEITURA MUNICIPAL DE BURITIRANA
COMISSÃO PERMANENTE DE LICITAÇÃO

000437

002147

MAPA FINAL

R C LIMA CRUZ COMÉRCIO

ITEM	DESCRIÇÃO	UND	QTD	V. UNT.	V. TOTAL
2	ÁLCOOL ETILICO, CONCENTRAÇÃO 70% (70GL) APRESENTAÇÃO LIQUIDO, SEM FRAGANCIA OU CHEIRO, PRAZO DE VALIDADE MÍNIMA DE 06 (SEIS) MESES, CONTADOS DA DATA DE ENTREGA, EMBALAGEM DE 1 LITRO	UND	2500	9,10	22.750,00
5	AMACIANTE BACTERIOSTÁTICO: ELEVADO PODER DE AMACIAMENTO E LUBRIFICAÇÃO DOS ARTIGOS TÊXTEIS; APRESENTA EXTRAORDINÁRIO EFEITO SINÉRGICO ENTRE OS DIVERSOS AGENTES ATIVOS DE SUA FORMULAÇÃO; COMPOSIÇÃO: ASSOCIAÇÃO DE TENSOATIVOS CATIONICOS, HIDRÓTOPOS, CORANTES, ESSÊNCIAS, CONSERVANTES E VEICULO AQUOSO. TENSOATIVOS BIODEGRADÁVEIS. APRESENTAÇÃO: EMBALAGEM: GALÃO DE 5 LITROS. DILUIÇÃO: 4 A 6 GRAMAS POR KG DE ROUPA SECA. COM REGISTRO NA ANVISA	UND	600	27,00	16.200,00
8	BACIA DE PLASTICO RESISTENTE SEM TAMPA 20 LITROS CANELADA MEDIA	UND	400	34,00	13.600,00
10	MOP ROTATÓRIO COM BALDE PLASTICO CAPACIDADE 13 LTS ROTAÇÃO 360°	UND	100	180,00	18.000,00
12	BALDE, MATERIAL PLASTICO, CAPACIDADE 20LT, PRÓPRIO PARA LIMPEZA COM ALÇAS EM METAL, MATERIAL DURAVEL.	UND	300	27,00	8.100,00
13	BORRIFICADOR PUVERIZADOR DE PLÁSTICO COM CAPACIDADE DE 500ML PARA UTILIZAR COM LÍQUIDOS A SEREM BORRIFADOS PRINCIPALMENTE NA LIMPEZA DE SUPERFICIES, EQUIPAMENTOS PEQUENOS E MÃOS, COMO ÁLCOOL 70, COR BRANCA, RECARREGAVEL.	UND	600	14,00	8.400,00
17	CESTO TELADO DE PLASTICO REDONDO, DIAMETRO 31CM, ALTURA 43 CM COM 30 LITROS COM TAMPA	UND	300	44,00	13.200,00
22	DESENCROSTANTE: DETERGENTE REMOVEDOR PARA PISOS LAVÁVEIS: AGE, FRAGMENTANDO E EMULSIONANDO SUJIDADES, CERAS SINTÉTICAS E NATURAIS AGREGADAS AO PISO. COMPOSIÇÃO: ASSOCIAÇÃO DE TENSOATIVOS NÃO IÔNICOS, AGENTES ALCALINIZANTES, AGENTES, SEQUESTRANTES, AGENTES QUELANTES, SOLUBILIZANTES, CONSERVANTES, CORANTES, ESSÊNCIA E VEÍCULO AQUOSO. DILUIÇÃO 1:4 ATÉ 1:25 LITROS DE ÁGUA, DEPENDENDO DO NÍVEL DE SUJIDADE IMPREGNADA, TIPO E TEMPO DA CERA AGREGADA. GALÃO DE 5 LITROS. COM REGISTRO NA ANVISA.	UND	100	88,50	8.850,00
23	DESENGRAXANTE - DETERGENTE AUTOMOTIVO, COMPOSIÇÃO - TENSOATIVOS ANIÔNICOS, HIDRÓXIDO DE SÓDIO, ESPESSANTES, CORANTES E AGUA. COMPONENTE ATIVO: LINEAR ALQUIL BENZENO SULFANATO DE SÓDIO. EMBALAGEM DE PLÁSTICO, COM 2 LT	UND	100	36,00	3.600,00
24	DESENTUPIDOR SANITÁRIO GRANDE, CONFECCIONADO EM BORRACHA NATURAL E CABO LONGO EM POLIPROPILENO COM PONTEIRA PARA PENDURAR. DIMENSÕES	UND	100	24,00	2.400,00



ESTADO DO MARANHÃO
PREFEITURA MUNICIPAL DE BURITIRANA
COMISSÃO PERMANENTE DE LICITAÇÃO

000238

~~002148~~

	APROXIMADAS 14,5 CM X 53 CM X 14,5.				
25	DESINCROSTANTE ÁCIDO AUTOMOTIVO - COMPOSIÇÃO - TENSOATIVOS ANIÔNICOS, COADJUVANTE, CORANTES VEÍCULO AQUOSO. COMPONENTE ATIVO: LINEAR ALQUILBENZENO SULFANATO DE SÓDIO. EMBALAGEM DE PLÁSTICO, COM 25 LTS.	UND	80	57,00	4.560,00
27	DESINFETANTE: AMPLO EXPECTRO DE AÇÃO MICROBICIDA E EXTRAORDINÁRIO EFEITO RESIDUAL SOBRE AS SUPERFÍCIES. AGE DE MODO EFETIVO, REMOVENDO TOTALMENTE OS DIVERSOS TIPOS DE SUJIDADES E MANCHAS. APRESENTAÇÃO: EMBALAGEM PLÁSTICA DE POLIETILENO, CONTENDO 5 LITROS. DILUIÇÃO: 1:40. COM REGISTRO NA ANVISA	UND	600	24,00	14.400,00
28	DETERGENTE PRONTO USO: DETERGENTE DE USO GERAL, SEM ESSÊNCIA E BIODEGRADÁVEL. NEUTRO, NÃO ATACA AS MÃOS, PODE SER UTILIZADO EM QUALQUER SITUAÇÃO. IDEAL PARA LAVAGEM DE TALHERES, LOUÇAS, COPOS, PANEAS E LIMPEZA PESADA. GALÃO DE 5 LITROS. DILUIÇÃO: LIMPEZA DE PISOS E SUPERFÍCIES: ATÉ 1:30, TALHERES, LOUÇAS E COPOS: 1:10, PANEAS E LIMPEZA PESADA: ATÉ 1:3. COM REGISTRO NA ANVISA.	UND	600	26,00	15.600,00
30	DISCO DE LIMPEZA PARA ENCERADEIRA, VERDE, 300MM, FIBRA SINTETICA, MEDIDA 35 CM	UND	100	30,00	3.000,00
31	DISCO DE LIMPEZA PARA ENCERADEIRA, VERDE, 300MM, FIBRA SINTETICA, MEDIDA 40 CM	UND	100	30,00	3.000,00
33	DISPENSER EM ACRÍLICO PARA COPO DE ÁGUA 180 OU 200 ML ACOMPANHA KIT CONTENDO PARAFUSOS E BUCHAS.MEDIDAS: 48CM (ALTURA) X 11,5CM (LARGURA) X 10,7CM (PROFUNDIDADE).DIÂMETRO DA BOCA: 5CM	UND	200	41,00	8.200,00
34	DISPENSER PARA PAPEL TOALHA DE 2 E 3 DOBRAS, CONFECCIONADO EM PLÁSTICO ABS, ALTA RESISTÊNCIA A IMPACTOS, ACOMPANHA BUCHAS E PARAFUSOS PARA FIXAÇÃO E CHAVE PARA ABERTURA. DIMENSÕES 30CM ALTURA, 26CM LARGURA: 12,3CM PROFUNDIDADE.	UND	200	59,50	11.900,00
39	FILME DE PVC ESTICAVÉL 28X15MT	ROLO	800	4,00	3.200,00
41	GUARDANAPO DE PAPEL 22X20 PCT C/ 50	PCT	2000	4,00	8.000,00
42	HIPOCLORITO DE SÓDIO: AGE REMOVENDO OS ODORES DESAGRADÁVEIS PROVENIENTES DAS SUJIDADES E MICROORGANISMOS. COMPOSIÇÃO: HIPOCLORITO DE SÓDIO, AGENTES SEQÜESTRANTES, AGENTES ALCALINIZANTES E VEÍCULO AQUOSO. DESINFETANTE/ALVEJANTE E GERMICIDA. DILUIÇÃO MÍNIMA: 1:10. GALÃO DE 5 LITROS, COM REGISTRO NA ANVISA.	UND	100	89,50	8.950,00
46	LIMPA VIDROS COMPOSTO DE RECIPEENTE DE PLÁSTICO DE 500 ML, BARRIFICADOR COM GATILHO E EXTENSOR DE 25 CM	UND	600	12,00	7.200,00
48	LIXEIRA DE PEDAL 100 LITROS PRODUZIDOS EM POLIPROPILENO DE ALTA RESISTÊNCIA. TAMPA COM SISTEMA ABERTURA/FECHAMENTO ATRAVÉS DE PEDAL. MEDINDO: 60 CM DE COMPRIMENTO, 61 CM DE LARGURA, 90 CM DE ALTURA. PEDAL E COLUNA (QUE SUSTENTA A TAMPA) SUBSTITUÍVEIS. COR BRANCA	UND	120	350,00	42.000,00



000439

002149

ESTADO DO MARANHÃO
PREFEITURA MUNICIPAL DE BURITIRANA
COMISSÃO PERMANENTE DE LICITAÇÃO

50	LIXEIRA MATERIAL PLASTICO POLIPROPILENO, ALTA RESISTENCIA, CAPACIDADE 100 LITROS, COM TAMPA, FORMATO CILINDRICO.	UND	120	195,00	23.400,00
TOTAL					268.510,00

Buritirana (MA), 01 de fevereiro de 2023

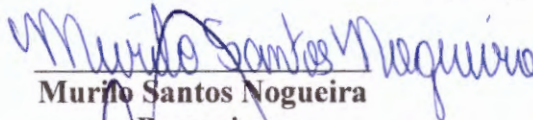
Murilo Santos Nogueira

Pregoeiro

R C LIMA CRUZ COMÉRCIO

Richardson Lima Cruz
RG: 84743597-0 SSP-MA

IMPEL - IMPERATRIZ PAPÉIS E COMÉRCIO EIRELI

José Ancelmo de Souza
RG: 056920132015-0 SSP-MA

COMÉRCIO DE PRODUTOS ALIMENTÍCIOS E SERVIÇOS R. G. LTDA

Raimunda dos Santos Costa
RG: 016230092001-8 SESP-MA

D



ESTADO DO MARANHÃO
PREFEITURA MUNICIPAL DE BURITIRANA
COMISSÃO PERMANENTE DE LICITAÇÃO

000040
~~002150~~

MAPA FINAL

COMÉRCIO DE PRODUTOS ALIMENTÍCIOS E SERVIÇOS R. G. LTDA

ITEM	DESCRIÇÃO	UND	QTD	V. UNT.	V. TOTAL
1	ÁGUA SANITÁRIA 10%: ALVEJANTE, DESINFETANTE, GERMICIDA. COMPOSIÇÃO: PRINCÍPIO ATIVO: HIPOCLORITO DE SÓDIO. DILUIÇÃO MÍNIMA: 1:10. CAIXA COM 12 UNIDADES DE 1 LITRO, COM REGISTRO NA ANVISA.	CX	1800	26,50	47.700,00
4	ÁLCOOL GEL A 70°, O PRODUTO DEVE PROMOVER A DESINFECÇÃO DE SUPERFÍCIES FIXAS EM GERAL. DEVE POSSUIR COMPROVADA AÇÃO BACTERICIDA. ODOR CARACTERÍSTICO PRINCÍPIO ATIVO: ALCOOL ETÍLICO E AGUA, APRESENTAÇÃO: UNIDADES DE 5 LITROS. DILUIÇÃO ACEITÁVEL, PRONTO PARA O USO, ASPECTO LIQUIDO INCOLOR. COM REGISTRO NO MS E FICHA DE SEGURANÇA/TECNICA.	UND	500	66,00	33.000,00
6	AROMATIZANTE DE AR, PARA AMBIENTES EM FORMA DE AEROSOL, INGREDIENTES ATIVO, BENZOATO DE SÓDIO, FRAGANCIA E PROPELENTES, ATIVO ALCOOL ETÍLICO 96° GL: 41,68%, FLORES DO CAMPO ENTRE OUTRAS. 360 ML FRAGÂNCIA AGRADÁVEL: LAVANDA, FLORES DO CAMPO ENTRE OUTRAS. CAIXA COM 12 UNIDADES.	CX	500	120,00	60.000,00
7	AVENTAL REFORÇADO E IMPERMEÁVEL EM NAPA 48X72 COM FRENTE ÚNICA E LAÇOS PARA AMARRAR ATRÁS	UND	1000	6,00	6.000,00
9	BACIA DE PLASTICO RESISTENTE SEM TAMPA 100 LITROS CANELADA MEDIA	UND	400	140,00	56.000,00
11	BALDE, MATERIAL PLASTICO, CAPACIDADE 10 LT, PRÓPRIO PARALIMPEZA COM ALÇAS EM METAL, MATERIAL DURAVEL.	UND	300	13,00	3.900,00
15	CARRINHO DE LIMPEZA: CARRO FUNCIONAL COM ARMAÇÃO EM PLÁSTICO ROBUSTO E DOIS BALDES DE 18 LITROS EM PLÁSTICO. COMPRIMENTO 700X400 MM	UND	80	888,00	71.040,00
16	CERA MISTA AUTOBRILHANTE COM UM AGRADÁVEL PERFUME FLORAL, PRONTA PARA O USO EM PISOS LAVÁVEIS. FORMA UMA PELÍCULA EXCLUSIVA QUE PROTEGE E DÁ BRILHO UNIFORME A CADA APLICAÇÃO. COMPOSIÇÃO: ATIVOS, TENSOATIVO NÃO IÔNICO (NONILFENOL ETOXILADO), RESINA FUMÁRICA, AGENTE NIVELADOR, ADJUVANTES, PLASTIFICANTE, CONSERVANTE, ESSÊNCIA, VEÍCULO. APRESENTAÇÃO: EMBALAGEM DE 5 LITROS. DILUIÇÃO: 1:500.COM REGISTRO NA ANVISA. (VERMELHA E INCOLOR)	UND	200	140,00	28.000,00
18	CESTO DE LIXO TELADO PLASTICO SEM TAMPA 9 LITROS RESISTENTE E DURÁVEL.	UND	400	5,50	2.200,00
19	CESTO P/ LIXO FECHADO GRANDE CAPACIDADE PARA 100 LITROS COM TAMPA	UND	300	195,00	58.500,00
21	COPO DESCARTAVEL EM POLIPROPILENO BRANCO P/ CAFÉ 50 ML CAIXA CONTENDO 50 PACOTES COM 100 UNIDADES	CX	400	150,00	60.000,00
26	DESINFETANTE LÍQUIDO, PERFUMADO COMPONENTES ATIVOS, SEQUESTRANTE, ESTABILIZANTE, CONSERVANTE, CORANTE, PERFUME, AROMA VARIADOS . APLICAÇÃO EM BANHEIROS, VASOS, BANCADAS, PAREDES, PIAS. CAIXA COM 12 UNIDADES	CX	900	43,50	39.150,00



ESTADO DO MARANHÃO
PREFEITURA MUNICIPAL DE BURITIRANA
COMISSÃO PERMANENTE DE LICITAÇÃO

000141

002151

	DE 1 LITRO.				
29	DETERGENTE LIQUÍDO LAVA - LOUÇA COM PH NEUTRO CAIXA COM 24 UNIDADES DE 500 ML (MARCA DE REFERÊNCIA: YPÊ, IGUAL OU SUPERIOR)	CX	700	44,00	30.800,00
32	DISPENSER DE PAREDE PARA SABONETE LIQUIDO OU ALCOOL GEL. CAPACIDADE 800 ML.	UND	200	61,00	12.200,00
35	ESCOVA PARA LAVAR ROUPAS: ESCOVA OVAL MULTIUSO EM PP COM CERDAS NAILON ONDULADAS, DE 25MM DE ALTURA E DESENHO ANATÔMICO QUE ENCAIXA PERFEITAMENTE NA MÃO. IDEAL PARA LAVAR ROUPAS E USO GERAL DE LIMPEZA.	UND	400	3,00	1.200,00
36	ESCOVA PARA LAVAR VASO SANITÁRIO COM CABO DE PLÁSTICO RESISTENTE E FIOS DE NYLON, CERDAS FLEXÍVEIS. COM SUPORTE.	UND	400	6,00	2.400,00
37	ESPONJA DUPLA FACE (FIBRA E ESPUMA) FORMATO RETANGULAR CAIXA COM 60 UNIDADES	CX	250	32,00	8.000,00
38	ESPONJA DE LÃ DE AÇO - EMBALAGEM COM 08 UNIDADES, PESO 60 GRAMAS, COMPONENTE: AÇO CARBONO.	PCT	1000	1,90	1.900,00
40	FLANELA, MATERIAL ALGODÃO, COMPRIMENTO 58, LARGURA 38, MATERIAL 100% ALGODÃO, CARACTERÍSTICAS ADICIONAIS TIPO FLANELA, BORDAS LISA, APLICAÇÃO LIMPEZA GERAL.(AMARELA) PACOTE COM 12 UNIDADES.	PCT	300	36,00	10.800,00
43	INSETICIDA AEROSSOL 300ML SEM CHEIRO CAIXA COM 12 UNIDADES.	CX	400	132,00	52.800,00
44	LIMPA ALUMINIO LIQUIDO DESENGORDURANTE E DESINCRUSTANTE CAIXA COM 24 UNIDADES DE 500 ML	CX	450	53,50	24.075,00
45	LIMPA CERAMICA CAIXA COM 12 UNIDADES DE 1 LITRO	CX	200	100,00	20.000,00
47	LIXEIRA COM PEDAL PARA BANHEIRO 30 LITROS, DIMENSÕES 47X40X33,5 CM (AXLXP) PLÁSTICO POLIPROPILENO DE ALTA RESISTÊNCIA. COR BRANCA .	UND	120	102,00	12.240,00
49	LIXEIRA DE PEDAL 15 LITROS. PRODUZIDOS EM POLIPROPILENO DE ALTA RESISTÊNCIA. TAMPA COM SISTEMA ABERTURA/FECHAMENTO ATRAVÉS DE PEDAL. MEDINDO: 27 CM DE COMPRIMENTO, 29 CM DE LARGURA, 35 CM DE ALTURA. PEDAL E COLUNA (QUE SUSTENTA A TAMPA) SUBSTITUÍVEIS. COR BRANCA	UND	100	90,00	9.000,00
51	LIXEIRA TELADA REDONDA DE AÇO PARA ESCRITÓRIO CESTO DE LIXO PRETA	UND	100	44,00	4.400,00
52	LUSTRA MÓVEIS LIQUIDO, COR BRANCO, RECIPIENTE COM ALTA APLICAÇÃO; PRÓPRIO PARA PROPORCIONAR LIMPEZA E BRILHO SEM ENGORDURAR. EMBALAGEM DE 500ML. TER REGISTRO JUNTO A ANVISA	UND	200	43,00	8.600,00
53	LUVA DE BORRACHA, MATERIAL LÁTEX ANTIDERRAPANTE, CANO LONGO, TAMANHO P, M e G, CARACTERÍSTICAS ADICIONAIS SEM FORRO, COM FLOCOS DE ALGODÃO, USO LIMPEZA EM GERAL	PAR	200	14,00	2.800,00
54	LUVAS AMARELA DE BORRACHA PARA LIMPEZA CANO CURTO TAMANHO G	PAR	600	7,00	4.200,00
55	LUVAS AMARELA DE BORRACHA PARA LIMPEZA CANO CURTO TAMANHO M	PAR	600	7,00	4.200,00
56	LUVAS AMARELA DE BORRACHA PARA LIMPEZA CANO CURTO TAMANHO P	PAR	600	7,00	4.200,00
57	LUVAS DE VINIL DE CARTÃO TAMANHO P E M TRANSPARENTE CAIXA COM 100 UNIDADES SEM TALCO	CX	370	28,00	10.360,00
58	PÁ PARA LIXO PLÁSTICA, C/ CABO LONGO E CORPO EM POLIPROPILENO RESISTENTE, DIMENSÕES APROXIMADAS DO CABO 90CM E DA PÁ 23 cm DE COMPRIMENTO X LARGURA 19 cm X ALTURA 09 CM.	UND	363	11,00	3.993,00



000042

002152

ESTADO DO MARANHÃO
PREFEITURA MUNICIPAL DE BURITIRANA
COMISSÃO PERMANENTE DE LICITAÇÃO

59	PANÃO DE LIMPEZA 80CM X 90CM, COMPOSIÇÃO 85 % DE ALGODÃO E 15 % DE POLIÉSTER.	UND	600	6,00	3.600,00
60	PANO DE COPA, NA COR BRANCA, DE ALGODÃO, MEDINDO APROXIMADAMENTE 51X74 CM.	UND	300	7,00	2.100,00
61	PALITO DE DENTE FEITO EM MADEIRA CAIXAS COM 100 UNIDADES	CX	200	2,00	400,00
62	PAPEL ALUMÍNIO, MATERIAL ALUMÍNIO, COMPRIMENTO 30X4 ROLO	UND	500	3,00	1.500,00
63	PAPEL FILME PVC, TRANSPARENTE MEDINDO 28X15	RL	400	8,00	3.200,00
64	PAPEL HIGIÊNICO 30 METROS, 100% CELULOSE VIRGEM, FOLHA DUPLA, PICOTADO, BRANCO, EXTRAMACIO DE PRIMEIRA QUALIDADE, FARDO COM 64 ROLOS.	FD	600	47,00	28.200,00
65	PAPEL TOALHA BOBINA - FARDO DE 12X2 ROLOS	FD	300	52,00	15.600,00
66	PEDRA SANITARIA PERFUMADA COM REDE PROTETORA E GANCHO EMBALAGEM COM UMA UNIDADE CADA	UND	2670	1,50	4.005,00
67	POTE DESCARTÁVEL TRANSPARENTE COM TAMPA 200 ML, PACOTE CONTENDO 24 UND	PCT	700	24,00	16.800,00
68	PRATO PLÁSTICO DESCARTÁVEL RASO 21CM PCT C/ 10 UND	PCT	1000	4,00	4.000,00
69	PREDENDOR DE MADEIRA PARA ROUPAS MODELO SIMPLES, MEDIDAS 7,5CM , EMBALAGEM COM 12 UNIDADES.	PCT	70	11,00	770,00
70	RASTELO PLÁSTICO GRANDE COM 20 DENTES P/ JARDIM + CABO DE MADEIRA	UND	220	29,00	6.380,00
71	RODO PLASTICO COM CABO DE MADEIRA DUPLO 60 CM	UND	600	18,00	10.800,00
72	RODO PLASTICO COM CABO DE MADEIRA DUPLO 40 CM	UND	600	10,00	6.000,00
73	SABÃO BARRA, CAIXA COM 50 UNIDADES, COMPOSIÇÃO BÁSICA ÁGUA, PIGMENTO, COADJUVANTE, EMOLIENTE, SEQUESTRAN, PESO DA UNIDADE 5.200G, FORMATO RETANGULAR.	CX	400	125,00	50.000,00
74	SABÃO EM PÓ, APLICAÇÃO LAVAR ROUPAS, COMPOSIÇÃO: TENSOATIVO ANIÔNICO, TAMPONANTES, COADJUVANTES, SINERGISTA, CORANTES, ENZIMAS, BRANQUEADOR ÓPTICO, ESSÊNCIA, ÁGUA, ALVEJANTE E CARGA, EMBALAGEM DE 500 GRAMAS	UND	5600	2,80	15.680,00
75	SABONETE AM BARRA , EMBALAGEM DE 90 GRAMAS PACOTE COM 12 UNIDADES.	PCT	500	20,00	10.000,00
76	SABONETE LIQUIDO CREMOSO ANTI- SÉPTICO INDICADO PARA A HIGIENIZAÇÃO DAS MÃOS EM GERAL, COZINHAS. AÇÃO ANTI-SÉPTICA CONTRA STAPHYLOCOCCUS AUREUS E SALMONELLA CHLOERASUIS. ESPUMA SUAVE, EVITE O RESSECAMENTO DAS MÃOS, ODOR AUSENTE PH; NEUTRO, PRONTO PARA USO, LIQUIDO CREMOSO, COM 5 LT COM REGISTRO NO MS E FICHA DE SEGURANÇA/TECNICA, LAUDO MICROBIOLÓGICO REGISTRO NA ANVISA	UND	200	40,00	8.000,00
77	SACO DE LIXO PRETO 100 LITROS FARDO COM 25X5	FD	1200	52,00	62.400,00
78	SACO DE LIXO PRETO 60 LITROS, FARDO COM 100 UNIDADES	FD	1200		-
79	SACO DE LIXO PRETO 40 LITROS, FARDO COM 100 UNIDADES	FD	1200	21,00	25.200,00
80	SACO DE LIXO PRETO 20 LITROS, FARDO COM 100 UNIDADES.	FD	1200	16,00	19.200,00
81	SAPONÁCEO, COMPOSIÇÃO TENSOATIVOS ANIONICO E UM-ANIONICO, ESPESSANTE, APLICAÇÃO LIMPEZA PISOS, PAREDES E LOUÇAS, CARACTERÍSTICAS ADICIONAIS COMPONENTE ATIVO BIODEGRADAVEL LINEAR ALQUIBENZENO, ASPECTO FÍSICO CREMOSO, EMBALADO EM FRASCO DE 300 ML.	UND	400	9,00	3.600,00



000143

~~000153~~

ESTADO DO MARANHÃO
PREFEITURA MUNICIPAL DE BURITIRANA
COMISSÃO PERMANENTE DE LICITAÇÃO

82	SODA CAUSTICA CONCENTRAÇÃO 96-99% PESO LIQUIDO 1KG	UND	500	31,00	15.500,00
83	TAPETE DE PORTA TIPO CAPACHO BEM- VINDO CONFECCIONADO EM 100% PVC COM BASE SECUNDÁRIA ANTIDERRAPANTE. COR CINZA E PRETO COM A PALAVRA "BEM VINDO" NO CENTRO TAMANHO 40 X 60 CM.	UND	300	18,00	5.400,00
84	TOALHA DE ROSTO 100% ALGODÃO 45X70	UND	400	17,00	6.800,00
85	TOUCA DESCARTAVEL 100% POLIPROPILENO ATÓXICO E ELÁSTICO CAIXA COM 25 UNIDADES	CX	340	13,00	4.420,00
86	VASSOURA DE NYLON 30 CM COM CABO DE MADEIRA PLASTIFICADO CAIXA COM 12 UNIDADES	CX	300	81,00	24.300,00
87	VASSOURA DE PALHA TRADICIONAL SEM CABO FARDO COM 50 UNIDADES	FD	250	76,00	19.000,00
TOTAL					1.066.513,00

Buritirana (MA), 01 de fevereiro de 2023

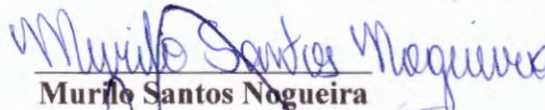
Murilo Santos Nogueira
Pregoeiro

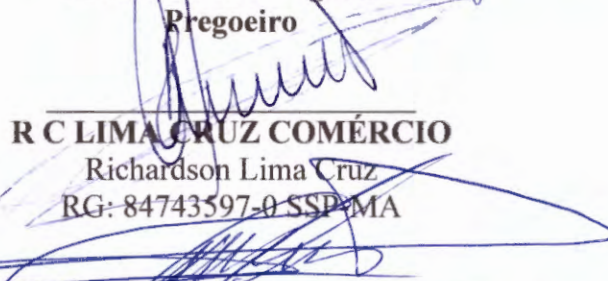
R C LIMA CRUZ COMÉRCIO
Richardson Lima Cruz
RG: 84743597-0 SSP-MA

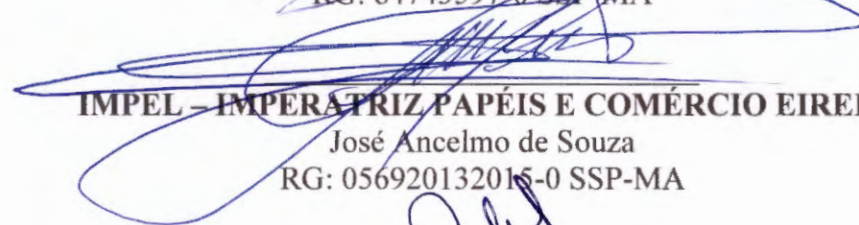
IMPEL - IMPERATRIZ PAPÉIS E COMÉRCIO EIRELI
José Ancelmo de Souza
RG: 056920132015-0 SSP-MA

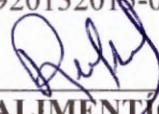
COMÉRCIO DE PRODUTOS ALIMENTÍCIOS E SERVIÇOS R. G. LTDA
Raimunda dos Santos Costa
RG: 016230092001-8 SESP-MA



ESTADO DO MARANHÃO
PREFEITURA MUNICIPAL DE BURITIRANA
COMISSÃO PERMANENTE DE LICITAÇÃO

000444

002154

MAPA FINAL

IMPEL – IMPERATRIZ PAPÉIS E COMÉRCIO EIRELI

ITEM	DESCRIÇÃO	UND	QTD	V. UNT.	V. TOTAL
3	ALCOOL GEL A 70%. FRASCO DE 400-500 GR COM VÁLVULA BICO DE PATO	UND	2500	11,50	28.750,00
14	BOTA DE BORRACHA CANO LONGO COR BRANCA TAM(36 AO 44)	PAR	600	100,00	60.000,00
20	COPO DESCARTAVEL EM POLIPROPILENO BRANCO P/ AGUA 180 ML CAIXA COM 25 PACOTES CONTENDO 100 UNIDADES	CX	400	145,00	58.000,00
78	SACO DE LIXO PRETO 60 LITROS, FARDO COM 100 UNIDADES	FD	1200	31,00	37.200,00
TOTAL					183.950,00

Buritirana (MA), 01 de fevereiro de 2023

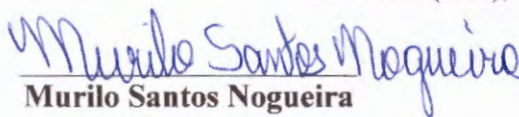
Murilo Santos Nogueira
Pregoeiro

R C LIMA CRUZ COMÉRCIO
Richardson Lima Cruz
RG: 84743597-0 SSP-MA

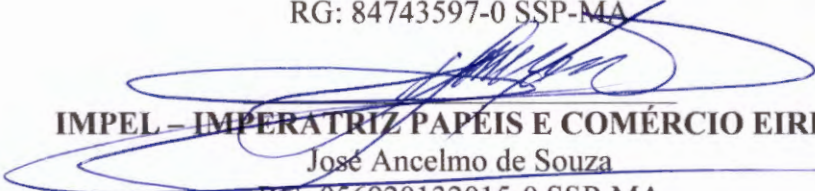

IMPEL – IMPERATRIZ PAPÉIS E COMÉRCIO EIRELI
José Ancelmo de Souza
RG: 056920132015-0 SSP-MA

COMÉRCIO DE PRODUTOS ALIMENTÍCIOS E SERVIÇOS R. G. LTDA
Raimunda dos Santos Costa
RG: 016230092001-8 SESP-MA



000445

002155

ESTADO DO MARANHÃO
PREFEITURA MUNICIPAL DE BURITIRANA
PROCURADORIA JURÍDICA

PARECER – PGM

A PROCURADORIA GERAL DO MUNICÍPIO DE BURITIRANA - MA, no exercício de suas atribuições legais, vem proceder à análise e emissão de **Parecer Jurídico**.

Trata-se de parecer final proferido com fulcro no que disciplina o **art. 38, VI, da Lei nº 8.666/93**, pertinente ao procedimento licitatório **Pregão Presencial nº 001/2023 – CPL**.

Compulsando os autos depreende-se que o certame *sub examinem* fora devidamente deflagrado pela autoridade superior competente, bem como a solicitação de realização de despesa restou acompanhada de estimativa resultante de pesquisas de preços composta por orçamentos formulados por empresas que atuam no ramo objeto da contratação.

Uma vez atestada pelo setor competente a existência de dotação orçamentária compatível com as despesas pretendidas, observada a LDO, LOA e PPA, a autoridade competente autorizou a deflagração do certame.

Assim é que, devidamente autuado o feito e elaborado o instrumento convocatório, o qual fora analisado e aprovado previamente por este órgão, iniciou-se a fase externa do certame, por meio de publicação do aviso contendo o resumo do edital no Diário Oficial do Estado do Maranhão, Diário Oficial do Município de Buritirana (MA), Jornal "O Progresso", de grande



000246

002156

**ESTADO DO MARANHÃO
PREFEITURA MUNICIPAL DE BURITIRANA
PROCURADORIA JURÍDICA**

circulação no Estado, Sistema de Acompanhamento Eletrônico de Contratações Públicas do TCE e site oficial do município, tudo se fazendo nos exatos limites do que preconiza a Lei nº 10.520/02 e Lei nº 8.666/93.

Na data designada para a realização da sessão de abertura e julgamento do certame o Pregoeiro observou todas as exigências do instrumento convocatório pertinentes ao procedimento e critérios de julgamento, sagrando-se vencedoras as empresas que cumpriram fielmente as normas editalícias, apresentando proposta de valores compatíveis com a estimativa de preços resultante da pesquisa realizada pela Administração Pública junto ao mercado.

Dessarte, opinamos pela legalidade do procedimento licitatório **Pregão Presencial nº 001/2023 – CPL**.

Este é o Parecer.

Remeta-se a autoridade superior para as providências que julgar cabíveis.

Buritirana (MA), 02 de fevereiro de 2023

Anderson Leoncio de Almeida Santos

Assessor Jurídico
OAB-MA 17.798



000447

ESTADO DO MARANHÃO
PREFEITURA MUNICIPAL DE BURITIRANA

~~000447~~

HOMOLOGAÇÃO

MODALIDADE..... Pregão Presencial nº 001/2023 – CPL.

OBJETO..... Aquisição eventual e futura de materiais de limpeza para a Administração Pública Municipal.

AMPARO LEGAL..... Lei nº 10.520/02

PRAZO DE FORNECIMENTO O fornecimento do objeto será imediato, conforme as necessidades da Administração Pública Municipal.

VALOR TOTAL R\$ 1.410.619,04 (um milhão, quatrocentos e dez mil, seiscentos e dezenove reais e quatro centavos)

Em decorrência do processo de licitação acima individuado, com escora no art. 4º, XX, da Lei nº 10.520/02, homologo o objeto as empresas:

COMÉRCIO DE PRODUTOS ALIMENTÍCIOS E SERVIÇOS R. G. LTDA. (Itens nº 01, 04, 06, 07, 09, 11, 15, 16, 18, 19, 21, 26, 29, 32, 35, 36, 37, 38, 40, 43, 44, 45, 47, 49, 51 à 77, 79 à 87), com o preço total proposto de R\$ 1.066.513,00 (um milhão, sessenta e seis mil, quinhentos e treze reais);

R C LIMA CRUZ COMÉRCIO (Itens nº 02, 05, 08, 10, 12, 13, 17, 22, 23, 24, 25, 27, 28, 30, 31, 33, 34, 39, 41, 42, 46, 48 e 50), com o preço total proposto de R\$ 160.156,04 (cento e sessenta mil, cento e cinquenta e seis reais e quatro centavos);

IMPEL – IMPERATRIZ PAPÉIS E COMÉRCIO EIRELI (Itens nº 03, 14, 20 e 78), com o preço total proposto de R\$ 183.950,00 (cento e oitenta e três mil, novecentos e cinquenta reais)

Buritirana (MA), 02 de fevereiro de 2023

TONISLEY DOS SANTOS SOUSA
Prefeito Municipal



000448

002158

ESTADO DO MARANHÃO
PREFEITURA MUNICIPAL DE BURITIRANA
COMISSÃO PERMANENTE DE LICITAÇÕES

ATA DE REGISTRO DE PREÇOS Nº 001/2023

A COMISSÃO PERMANENTE DE LICITAÇÕES - CPL, instituída por Lei Municipal, com sede e foro na cidade de Buritirana - MA na Av. Senador La Rocque s/n, Centro, neste ato representada por seu **Presidente/Pregociro, Sr. Murilo Santos Nogueira**, brasileiro, casado, servidor público municipal, portador da cédula de identidade nº 029610402005-0 SSP-MA e do CPF nº 030.671.913-40, nomeado por meio da Portaria nº 026/2022, no uso da atribuição que lhe confere o Decreto Municipal nº 056, de 19 de Dezembro de 2017, considerando o julgamento da licitação na modalidade pregão, na forma presencial, para REGISTRO DE PREÇOS nº 001/2023 publicado no Diário Oficial do Estado do Maranhão em 17.01.2023, Processo Administrativo nº 04.050/2022, **RESOLVE** registrar os preços das empresas indicadas e qualificadas nesta ATA, de acordo com a classificação por elas alcançadas e nas quantidades cotadas, atendendo as condições previstas no Edital, sujeitando-se as partes às normas constantes na Lei nº 8.666/93, Lei nº 10.520/02 e Decreto Municipal nº 056/2017, em conformidade com as disposições a seguir:

1. DO OBJETO

1.1. A presente Ata tem por objeto a aquisição eventual e futura de materiais de limpeza para a Administração Pública Municipal, conforme Anexo I do Edital do Pregão Presencial nº 001/2023, que é parte integrante desta Ata, assim como a proposta vencedora, independentemente de transcrição.

2. DOS PREÇOS, ESPECIFICAÇÕES, QUANTITATIVOS E FORNECEDORES

2.1. Do quantitativo

ITEM	DESCRIÇÃO	QTD POR ÓRGÃOS PARTICIPANTES	QTD POR ÓRGÃOS NÃO PARTICIPANTES
1	ÁGUA SANITÁRIA 10%: ALVEJANTE, DESINFETANTE, GERMICIDA. COMPOSIÇÃO: PRINCÍPIO ATIVO: HIPOCLORITO DE SÓDIO. DILUIÇÃO MÍNIMA: 1:10. CAIXA COM 12 UNIDADES DE 1 LITRO, COM REGISTRO NA ANVISA.	1800	9.000
2	ÁLCOOL ETILICO, CONCENTRAÇÃO 70% (70GL) APRESENTAÇÃO LIQUIDO, SEM FRAGANCIA OU CHEIRO, PRAZO DE VALIDADE MÍNIMA DE 06 (SEIS) MESES, CONTADOS DA DATA DE ENTREGA, EMBALAGEM DE 1 LITRO	2500	12.500
3	ÁLCOOL GEL A 70%. FRASCO DE 400-500 GR COM VÁLVULA BICO DE PATO	2500	12.500
4	ÁLCOOL GEL A 70°, O PRODUTO DEVE PROMOVER A DESINFECÇÃO DE SUPERFÍCIES FIXAS EM GERAL. DEVE POSSUIR COMPROVADA AÇÃO BACTERICIDA. ODOR CARACTERÍSTICO PRINCÍPIO ATIVO: ALCOOL ETÍLICO E AGUA, APRESENTAÇÃO: UNIDADES DE 5 LITROS. DILUIÇÃO ACEITÁVEL, PRONTO PARA O USO, ASPECTO LIQUIDO INCOLOR. COM REGISTRO NO MS E FICHA DE SEGURANÇA/TECNICA.	500	2.500
5	AMACIANTE BACTERIOSTÁTICO: ELEVADO PODER DE AMACIAMENTO E LUBRIFICAÇÃO DOS ARTIGOS TÊXTEIS; APRESENTA	600	3.000



036449

002159

ESTADO DO MARANHÃO
PREFEITURA MUNICIPAL DE BURITIRANA
COMISSÃO PERMANENTE DE LICITAÇÕES

	EXTRAORDINÁRIO EFEITO SINÉRGICO ENTRE OS DIVERSOS AGENTES ATIVOS DE SUA FORMULAÇÃO; COMPOSIÇÃO: ASSOCIAÇÃO DE TENSOATIVOS CATIONICOS, HIDRÓTOPOS, CORANTES, ESSÊNCIAS, CONSERVANTES E VEICULO AQUOSO. TENSOATIVOS BIODEGRADÁVEIS. APRESENTAÇÃO: EMBALAGEM: GALÃO DE 5 LITROS. DILUIÇÃO: 4 A 6 GRAMAS POR KG DE ROUPA SECA. COM REGISTRO NA ANVISA		
6	AROMATIZANTE DE AR, PARA AMBIENTES EM FORMA DE AEROSOL, INGREDIENTES ATIVO, BENZOATO DE SÓDIO, FRAGANCIA E PROPELENTE, ATIVO ÁLCOOL ETÍLICO 96° GL: 41,68%, FLORES DO CAMPO ENTRE OUTRAS. 360 ML FRAGÂNCIA AGRADÁVEL: LAVANDA, FLORES DO CAMPO ENTRE OUTRAS. CAIXA COM 12 UNIDADES.	500	2.500
7	AVENTAL REFORÇADO E IMPERMEÁVEL EM NAPA 48X72 COM FRETE ÚNICA E LAÇOS PARA AMARRAR ATRÁS	1000	5.000
8	BACIA DE PLASTICO RESISTENTE SEM TAMPA 20 LITROS CANELADA MEDIA	400	2.000
9	BACIA DE PLASTICO RESISTENTE SEM TAMPA 100 LITROS CANELADA MEDIA	400	2.000
10	MOP ROTATÓRIO COM BALDE PLASTICO CAPACIDADE 13 LTS ROTAÇÃO 360°	100	500
11	BALDE, MATERIAL PLASTICO, CAPACIDADE 10 LT, PRÓPRIO PARALIMPEZA COM ALÇAS EM METAL, MATERIAL DURAVEL.	300	1.500
12	BALDE, MATERIAL PLASTICO, CAPACIDADE 20LT, PRÓPRIO PARA LIMPEZA COM ALÇAS EM METAL, MATERIAL DURAVEL.	300	1.500
13	BORRIFICADOR PUVERIZADOR DE PLÁSTICO COM CAPACIDADE DE 500ML PARA UTILIZAR COM LÍQUIDOS A SEREM BORRIFADOS PRINCIPALMENTE NA LIMPEZA DE SUPERFICIES, EQUIPAMENTOS PEQUENOS E MÃOS, COMO ÁLCOOL 70, COR BRANCA, RECARREGAVEL.	600	3.000
14	BOTA DE BORRACIA CANO LONGO COR BRANCA TAM(36 AO 44)	600	3.000
15	CARRINHO DE LIMPEZA: CARRO FUNCIONAL COM ARMAÇÃO EM PLÁSTICO ROBUSTO E DOIS BALDES DE 18 LITROS EM PLÁSTICO. COMPRIMENTO 700X400 MM	80	400
16	CERA MISTA AUTOBRILHANTE COM UM AGRADÁVEL PERFUME FLORAL, PRONTA PARA O USO EM PISOS LAVÁVEIS. FORMA UMA PELÍCULA EXCLUSIVA QUE PROTEGE E DÁ BRILHO UNIFORME A CADA APLICAÇÃO. COMPOSIÇÃO: ATIVOS, TENSOATIVO NÃO IÔNICO (NONILFENOL ETOXILADO), RESINA FUMÁRICA, AGENTE NIVELADOR, ADJUVANTES, PLASTIFICANTE, CONSERVANTE, ESSÊNCIA, VEÍCULO. APRESENTAÇÃO: EMBALAGEM DE 5 LITROS. DILUIÇÃO: 1:500.COM REGISTRO NA ANVISA. (VERMELHA E INCOLOR)	200	1.000
17	CESTO TELADO DE PLASTICO REDONDO, DIAMETRO 31CM, ALTURA 43 CM COM 30	300	1.500



002160

ESTADO DO MARANHÃO 000450
PREFEITURA MUNICIPAL DE BURITIRANA
COMISSÃO PERMANENTE DE LICITAÇÕES

	LITROS COM TAMPA		
18	CESTO DE LIXO TELADO PLASTICO SEM TAMPA 9 LITROS RESISTENTE E DURÁVEL.	400	2.000
19	CESTO P/ LIXO FECHADO GRANDE CAPACIDADE PARA 100 LITROS COM TAMPA	300	1.500
20	COPO DESCARTAVEL EM POLIPROPILENO BRANCO P/ AGUA 180 ML CAIXA COM 25 PACOTES CONTENDO 100 UNIDADES	400	2.000
21	COPO DESCARTAVEL EM POLIPROPILENO BRANCO P/ CAFÉ 50 ML CAIXA CONTENDO 50 PACOTES COM 100 UNIDADES	400	2.000
22	DESENCROSTANTE: DETERGENTE REMOVEDOR PARA PISOS LAVÁVEIS: AGE, FRAGMENTANDO E EMULSIONANDO SUJIDADES, CERAS SINTÉTICAS E NATURAIS AGREGADAS AO PISO. COMPOSIÇÃO: ASSOCIAÇÃO DE TENSOATIVOS NÃO IÔNICOS, AGENTES ALCALINIZANTES, AGENTES, SEQUESTRANTES, AGENTES QUELANTES, SOLUBILIZANTES, CONSERVANTES, CORANTES, ESSÊNCIA E VEÍCULO AQUOSO. DILUIÇÃO 1:4 ATÉ 1:25 LITROS DE ÁGUA. DEPENDENDO DO NÍVEL DE SUJIDADE IMPREGNADA, TIPO E TEMPO DA CERA AGREGADA. GALÃO DE 5 LITROS. COM REGISTRO NA ANVISA.	100	500
23	DESENGRAXANTE - DETERGENTE AUTOMOTIVO, COMPOSIÇÃO - TENSOATIVOS ANIÔNICOS, HIDRÓXIDO DE SÓDIO, ESPESSANTES, CORANTES E AGUA. COMPONENTE ATIVO: LINEAR ALQUIL BENZENO SULFANATO DE SÓDIO. EMBALAGEM DE PLÁSTICO, COM 2 LT	100	500
24	DESENTUPIDOR SANITÁRIO GRANDE, CONFECCIONADO EM BORRACHA NATURAL E CABO LONGO EM POLIPROPILENO COM PONTEIRA PARA PENDURAR. DIMENSÕES APROXIMADAS 14,5 CM X 53 CM X 14,5.	100	500
25	DESINCROSTANTE ÁCIDO AUTOMOTIVO - COMPOSIÇÃO - TENSOATIVOS ANIÔNICOS, COADJUVANTE, CORANTES VEÍCULO AQUOSO. COMPONENTE ATIVO: LINEAR ALQUILBENZENO SULFANATO DE SÓDIO. EMBALAGEM DE PLÁSTICO, COM 25 LTS.	80	400
26	DESINFETANTE LÍQUIDO, PERFUMADO COMPONENTES ATIVOS, SEQUESTRANTE, ESTABILIZANTE, CONSERVANTE, CORANTE, PERFUME, AROMA VARIADOS . APLICAÇÃO EM BANHEIROS, VASOS, BANCADAS, PAREDES, PIAS. CAIXA COM 12 UNIDADES DE 1 LITRO.	900	4.500
27	DESINFETANTE: AMPLO EXPECTRO DE AÇÃO MICROBICIDA E EXTRAORDINÁRIO EFEITO RESIDUAL SOBRE AS SUPERFÍCIES. AGE DE MODO EFETIVO, REMOVENDO TOTALMENTE OS DIVERSOS TIPOS DE SUJIDADES E MANCHAS. APRESENTAÇÃO: EMBALAGEM PLÁSTICA DE POLIETILENO, CONTENDO 5 LITROS. DILUIÇÃO: 1:40. COM REGISTRO NA ANVISA	600	3.000



000151

ESTADO DO MARANHÃO
PREFEITURA MUNICIPAL DE BURITIRANA
COMISSÃO PERMANENTE DE LICITAÇÕES

~~002161~~

28	DETERGENTE PRONTO USO: DETERGENTE DE USO GERAL, SEM ESSÊNCIA E BIODEGRADÁVEL. NEUTRO, NÃO ATACA AS MÃOS, PODE SER UTILIZADO EM QUALQUER SITUAÇÃO. IDEAL PARA LAVAGEM DE TALHERES, LOUÇAS, COPOS, PANEAS E LIMPEZA PESADA. GALÃO DE 5 LITROS. DILUIÇÃO: LIMPEZA DE PISOS E SUPERFÍCIES: ATÉ 1:30, TALHERES, LOUÇAS E COPOS: 1:10, PANEAS E LIMPEZA PESADA: ATÉ 1:3. COM REGISTRO NA ANVISA.	600	3.000
29	DETERGENTE LIQUÍDO LAVA - LOUÇA COM PH NEUTRO CAIXA COM 24 UNIDADES DE 500 ML (MARCA DE REFERÊNCIA: YPÊ, IGUAL OU SUPERIOR)	700	3.500
30	DISCO DE LIMPEZA PARA ENCERADEIRA, VERDE, 300MM, FIBRA SINTETICA, MEDIDA 35 CM	100	500
31	DISCO DE LIMPEZA PARA ENCERADEIRA, VERDE, 300MM, FIBRA SINTETICA, MEDIDA 40 CM	100	500
32	DISPENSER DE PAREDE PARA SABONETE LIQUIDO OU ALCOOL GEL. CAPACIDADE 800 ML.	200	1.000
33	DISPENSER EM ACRÍLICO PARA COPO DE ÁGUA 180 OU 200 ML ACOMPANHA KIT CONTENDO PARAFUSOS E BUCHAS.MEDIDAS: 48CM (ALTURA) X 11,5CM (LARGURA) X 10,7CM (PROFUNDIDADE).DIÂMETRO DA BOCA: 5CM	200	1.000
34	DISPENSER PARA PAPEL TOALHA DE 2 E 3 DOBRAS, CONFECCIONADO EM PLÁSTICO ABS, ALTA RESISTÊNCIA A IMPACTOS, ACOMPANHA BUCHAS E PARAFUSOS PARA FIXAÇÃO E CHAVE PARA ABERTURA. DIMENSÕES 30CM ALTURA, 26CM LARGURA: 12,3CM PROFUNDIDADE.	200	1.000
35	ESCOVA PARA LAVAR ROUPAS: ESCOVA OVAL MULTIUSO EM PP COM CERDAS NAILON ONDULADAS, DE 25MM DE ALTURA E DESENHO ANATÔMICO QUE ENCAIXA PERFEITAMENTE NA MÃO. IDEAL PARA LAVAR ROUPAS E USO GERAL DE LIMPEZA.	400	2.000
36	ESCOVA PARA LAVAR VASO SANITÁRIO COM CABO DE PLÁSTICO RESISTENTE E FIOS DE NYLON, CERDAS FLEXÍVEIS. COM SUPORTE.	400	2.000
37	ESPONJA DUPLA FACE (FIBRA E ESPUMA) FORMATO RETANGULAR CAIXA COM 60 UNIDADES	250	1.250
38	ESPONJA DE LÃ DE AÇO - EMBALAGEM COM 08 UNIDADES, PESO 60 GRAMAS, COMPONENTE: AÇO CARBONO.	1000	5.000
39	FILME DE PVC ESTICAVÉL 28X15MT	800	4.000
40	FLANELA, MATERIAL ALGODÃO, COMPRIMENTO 58, LARGURA 38, MATERIAL 100% ALGODÃO, CARACTERÍSTICAS ADICIONAIS TIPO FLANELA, BORDAS LISA, APLICAÇÃO LIMPEZA GERAL.(AMARELA) PACOTE COM 12 UNIDAES.	300	1.500
41	GUARDANAPO DE PAPEL 22X20 PCT C/ 50	2000	10.000



000452

ESTADO DO MARANHÃO
PREFEITURA MUNICIPAL DE BURITIRANA
COMISSÃO PERMANENTE DE LICITAÇÕES

000162

42	HIPOCLORITO DE SÓDIO: AGE REMOVENDO OS ODORES DESAGRADÁVEIS PROVENIENTES DAS SUJIDADES E MICROORGANISMOS. COMPOSIÇÃO: HIPOCLORITO DE SÓDIO, AGENTES SEQUESTRANTES, AGENTES ALCALINIZANTES E VEÍCULO AQUOSO. DESINFETANTE/ALVEJANTE E GERMICIDA. DILUIÇÃO MÍNIMA: 1:10. GALÃO DE 5 LITROS, COM REGISTRO NA ANVISA.	100	500
43	INSETICIDA AEROSSOL 300ML SEM CHEIRO CAIXA COM 12 UNIDADES.	400	2.000
44	LIMPA ALUMINIO LIQUIDO DESENGORDURANTE E DESINCRUSTANTE CAIXA COM 24 UNIDADES DE 500 ML	450	2.250
45	LIMPA CERAMICA CAIXA COM 12 UNIDADES DE 1 LITRO	200	1.000
46	LIMPA VIDROS COMPOSTO DE RECIPIENTE DE PLÁSTICO DE 500 ML, BORRIFICADOR COM GATILHO E EXTENSOR DE 25 CM	600	3.000
47	LIXEIRA COM PEDAL PARA BANHEIRO 30 LITROS, DIMENSÕES 47X40X33,5 CM (AXLXP) PLÁSTICO POLIPROPILENO DE ALTA RESISTÊNCIA. COR BRANCA.	120	600
48	LIXEIRA DE PEDAL 100 LITROS PRODUZIDOS EM POLIPROPILENO DE ALTA RESISTÊNCIA. TAMPA COM SISTEMA ABERTURA/FECHAMENTO ATRAVÉS DE PEDAL. MEDINDO: 60 CM DE COMPRIMENTO, 61 CM DE LARGURA, 90 CM DE ALTURA. PEDAL E COLUNA (QUE SUSTENTA A TAMPA) SUBSTITUÍVEIS. COR BRANCA	120	600
49	LIXEIRA DE PEDAL 15 LITROS. PRODUZIDOS EM POLIPROPILENO DE ALTA RESISTÊNCIA. TAMPA COM SISTEMA ABERTURA/FECHAMENTO ATRAVÉS DE PEDAL. MEDINDO: 27 CM DE COMPRIMENTO, 29 CM DE LARGURA, 35 CM DE ALTURA. PEDAL E COLUNA (QUE SUSTENTA A TAMPA) SUBSTITUÍVEIS. COR BRANCA	100	500
50	LIXEIRA MATERIAL PLASTICO POLIPROPILENO, ALTA RESISTENCIA, CAPACIDADE 100 LITROS, COM TAMPA, FORMATO CILINDRICO.	120	600
51	LIXEIRA TELADA REDONDA DE AÇO PARA ESCRITÓRIO CESTO DE LIXO PRETA	100	500
52	LUSTRA MÓVEIS LIQUIDO, COR BRANCO, RECIPIENTE COM ALTA APLICAÇÃO; PRÓPRIO PARA PROPORCIONAR LIMPEZA E BRILHO SEM ENGORDURAR. EMBALAGEM DE 500ML. TER REGISTRO JUNTO A ANVISA	200	1.000
53	LUVA DE BORRACHA, MATERIAL LÁTEX ANTIDERRAPANTE, CANO LONGO, TAMANHO P, M e G, CARACTERISTICAS ADICIONAIS SEM FORRO, COM FLOCOS DE ALGODÃO, USO LIMPEZA EM GERAL	200	1.000
54	LUVAS AMARELA DE BORRACHA PARA LIMPEZA CANO CURTO TAMANHO G	600	3.000
55	LUVAS AMARELA DE BORRACHA PARA LIMPEZA CANO CURTO TAMANHO M	600	3.000
56	LUVAS AMARELA DE BORRACHA PARA LIMPEZA CANO CURTO TAMANHO P	600	3.000
57	LUVAS DE VINIL DECARTÁVEL TAMANHO P E	370	1.850



000453

ESTADO DO MARANHÃO
PREFEITURA MUNICIPAL DE BURITIRANA
COMISSÃO PERMANENTE DE LICITAÇÕES

002103

	M TRANSPARENTE CAIXA COM 100 UNIDADES SEM TALCO		
58	PÁ PARA LIXO PLÁSTICA, C/ CABO LONGO E CORPO EM POLIPROPILENO RESISTENTE, DIMENSÕES APROXIMADAS DO CABO 90CM E DA PÁ 23 cm DE COMPRIMENTO X LARGURA 19 cm X ALTURA 09 CM.	363	1.815
59	PANÃO DE LIMPEZA 80CM X 90CM, COMPOSIÇÃO 85 % DE ALGODÃO E 15 % DE POLIÉSTER.	600	3.000
60	PANO DE COPA, NA COR BRANCA, DE ALGODÃO, MEDINDO APROXIMADAMENTE 51X74 CM.	300	1.500
61	PALITO DE DENTE FEITO EM MADEIRA CAIXAS COM 100 UNIDADES	200	1.000
62	PAPEL ALUMÍNIO, MATERIAL ALUMÍNIO, COMPRIMENTO 30X4 ROLO	500	2.500
63	PAPEL FILME PVC, TRANSPARENTE MEDINDO 28X15	400	2.000
64	PAPEL HIGIÊNICO 30 METROS, 100% CELULOSE VIRGEM, FOLHA DUPLA, PICOTADO, BRANCO, EXTRAMACIO DE PRIMEIRA QUALIDADE, FARDO COM 64 ROLOS.	600	3.000
65	PAPEL TOALHA BOBINA - FARDO DE 12X2 ROLOS	300	1.500
66	PEDRA SANITARIA PERFUMADA COM REDE PROTETORA E GANCHO EMBALAGEM COM UMA UNIDADE CADA	2670	13.350
67	POTE DESCARTÁVEL TRANSPARENTE COM TAMPA 200 ML, PACOTE CONTENDO 24 UND	700	3.500
68	PRATO PLÁSTICO DESCARTÁVEL RASO 21CM PCT C/ 10 UND	1000	5.000
69	PREDENDOR DE MADEIRA PARA ROUPAS MODELO SIMPLES, MEDIDAS 7,5CM , EMBALAGEM COM 12 UNIDADES.	70	350
70	RASTELO PLÁSTICO GRANDE COM 20 DENTES P/ JARDIM + CABO DE MADEIRA	220	1.100
71	RODO PLASTICO COM CABO DE MADEIRA DUPLO 60 CM	600	3.000
72	RODO PLASTICO COM CABO DE MADEIRA DUPLO 40 CM	600	3.000
73	SABÃO BARRA, CAIXA COM 50 UNIDADES, COMPOSIÇÃO BÁSICA ÁGUA, PIGMENTO, COADJUVANTE, EMOLIENTE, SEQUESTRAN, PESO DA UNIDADE 5.200G, FORMATO RETANGULAR.	400	2.000
74	SABÃO EM PÓ, APLICAÇÃO LAVAR ROUPAS, COMPOSIÇÃO: TENSOATIVO ANIÔNICO, TAMPONANTES, COADJUVANTES, SINERGISTA, CORANTES, ENZIMAS, BRANQUEADOR ÓPTICO, ESSÊNCIA, ÁGUA, ALVEJANTE E CARGA, EMBALAGEM DE 500 GRAMAS	5600	28.000
75	SABONETE AM BARRA , EMBALAGEM DE 90 GRAMAS PACOTE COM 12 UNIDADES.	500	2.500
76	SABONETE LIQUIDO CREMOSO ANTI- SÉPTICO INDICADO PARA A HIGIENIZAÇÃO DAS MÃOS EM GERAL, COZINHAS. AÇÃO ANTI-SÉPTICA CONTRA STAPHYLOCOCCUS AUREUS E	200	1.000



ESTADO DO MARANHÃO
PREFEITURA MUNICIPAL DE BURITIRANA
COMISSÃO PERMANENTE DE LICITAÇÕES

000154

~~000164~~

	SALMONELLA CHILOERASUIS. ESPUMA SUAVE, EVITE O RESSECAMENTO DAS MÃOS, ODOR AUSENTE PH; NEUTRO, PRONTO PARA USO, LIQUIDO CREMOSO, COM 5 LT COM REGISTRO NO MS E FICHA DE SEGURANÇA/TECNICA, LAUDO MICROBIOLÓGICO REGISTRO NA ANVISA		
77	SACO DE LIXO PRETO 100 LITROS FARDO COM 25X5	1200	6.000
78	SACO DE LIXO PRETO 60 LITROS, FARDO COM 100 UNIDADES	1200	6.000
79	SACO DE LIXO PRETO 40 LITROS, FARDO COM 100 UNIDADES	1200	6.000
80	SACO DE LIXO PRETO 20 LITROS, FARDO COM 100 UNIDADES.	1200	6.000
81	SAPONÁCEO, COMPOSIÇÃO TENSOATIVOS ANIONICO E UM-ANIONICO, ESPESSANTE, APLICAÇÃO LIMPEZA PISOS, PAREDES E LOUÇAS, CARACTERÍSTICAS ADICIONAIS COMPONENTE ATIVO BIODEGRADAVEL LINEAR ALQUIBENZENO, ASPECTO FÍSICO CREMOSO, EMBALADO EM FRASCO DE 300 ML.	400	2.000
82	SODA CAUSTICA CONCENTRAÇÃO 96-99% PESO LIQUIDO 1KG	500	2.500
83	TAPETE DE PORTA TIPO CAPACHO BEM-VINDO CONFECCIONADO EM 100% PVC COM BASE SECUNDÁRIA ANTIDERRAPANTE. COR CINZA E PRETO COM A PALAVRA "BEM VINDO" NO CENTRO TAMANHO 40 X 60 CM.	300	1.500
84	TOALHA DE ROSTO 100% ALGODÃO 45X70	400	2.000
85	TOUCA DESCARTAVEL 100% POLIPROPILENO ATÓXICO E ELÁSTICO CAIXA COM 25 UNIDADES	340	1.700
86	VASSOURA DE NYLON 30 CM COM CABO DE MADEIRA PLASTIFICADO CAIXA COM 12 UNIDADES	300	1.500
87	VASSOURA DE PALHA TRADICIONAL SEM CABO FARDO COM 50 UNIDADES	250	1.250

2.2. Do preço registrado, especificações do objeto, quantidade e demais condições ofertadas na proposta

COMÉRCIO DE PRODUTOS ALIMENTÍCIOS E SERVIÇOS R. G. LTDA

ITEM	DESCRIÇÃO	UND	QTD	V. UNT.	V. TOTAL
1	ÁGUA SANITÁRIA 10%: ALVEJANTE, DESINFETANTE, GERMICIDA. COMPOSIÇÃO: PRINCIPIO ATIVO: HIPOCLORITO DE SÓDIO. DILUIÇÃO MÍNIMA: 1:10. CAIXA COM 12 UNIDADES DE 1 LITRO, COM REGISTRO NA ANVISA.	CX	1800	26,50	47.700,00
4	ÁLCOOL GEL A 70°, O PRODUTO DEVE PROMOVER A DESINFCCÃO DE SUPERFÍCIES FIXAS EM GERAL. DEVE POSSUIR COMPROVADA AÇÃO BACTERICIDA. ODOR CARACTERISTICO PRINCIPIO ATIVO: ALCOOL ETÍLICO E AGUA, APRESENTAÇÃO: UNIDADES DE 5 LITROS. DILUIÇÃO ACEITÁVEL, PRONTO PARA O USO, ASPECTO LIQUIFO INCOLOR. COM REGISTRO NO MS E FICHA DE	UND	500	66,00	33.000,00



000255

ESTADO DO MARANHÃO
PREFEITURA MUNICIPAL DE BURITIRANA
COMISSÃO PERMANENTE DE LICITAÇÕES

002165

	SEGURANÇA/TECNICA.				
6	AROMATIZANTE DE AR, PARA AMBIENTES EM FORMA DE AEROSOL, INGREDIENTES ATIVO, BENZOATO DE SÓDIO, FRAGANCIA E PROPELENTES, ATIVO ÁLCOOL ETÍLICO 96° GL: 41,68%, FLORES DO CAMPO ENTRE OUTRAS. 360 ML FRAGÂNCIA AGRADÁVEL: LAVANDA, FLORES DO CAMPO ENTRE OUTRAS. CAIXA COM 12 UNIDADES.	CX	500	120,00	60.000,00
7	AVENTAL REFORÇADO E IMPERMEÁVEL EM NAPA 48X72 COM FRENTE ÚNICA E LAÇOS PARA AMARRAR ATRÁS	UND	1000	6,00	6.000,00
9	BACIA DE PLASTICO RESISTENTE SEM TAMPA 100 LITROS CANELADA MEDIA	UND	400	140,00	56.000,00
11	BALDE. MATERIAL PLASTICO, CAPACIDADE 10 LT, PRÓPRIO PARALIMPEZA COM ALÇAS EM METAL, MATERIAL DURAVEL.	UND	300	13,00	3.900,00
15	CARRINHO DE LIMPEZA: CARRO FUNCIONAL COM ARMAÇÃO EM PLÁSTICO ROBUSTO E DOIS BALDES DE 18 LITROS EM PLÁSTICO. COMPRIMENTO 700X400 MM	UND	80	888,00	71.040,00
16	CERA MISTA AUTOBRILHANTE COM UM AGRADÁVEL PERFUME FLORAL, PRONTA PARA O USO EM PISOS LAVÁVEIS. FORMA UMA PELÍCULA EXCLUSIVA QUE PROTEGE E DÁ BRILHO UNIFORME A CADA APLICAÇÃO. COMPOSIÇÃO: ATIVOS, TENSOATIVO NÃO IÔNICO (NONILFENOL ETOXILADO), RESINA FUMÁRICA, AGENTE NIVELADOR, ADJUVANTES, PLASTIFICANTE, CONSERVANTE, ESSÊNCIA, VEÍCULO. APRESENTAÇÃO: EMBALAGEM DE 5 LITROS. DILUIÇÃO: 1:500.COM REGISTRO NA ANVISA. (VERMELHA E INCOLOR)	UND	200	140,00	28.000,00
18	CESTO DE LIXO TELADO PLASTICO SEM TAMPA 9 LITROS RESISTENTE E DURÁVEL.	UND	400	5,50	2.200,00
19	CESTO P/ LIXO FECHADO GRANDE CAPACIDADE PARA 100 LITROS COM TAMPA	UND	300	195,00	58.500,00
21	COPO DESCARTAVEL EM POLIPROPILENO BRANCO P/ CAFÉ 50 ML CAIXA CONTENDO 50 PACOTES COM 100 UNIDADES	CX	400	150,00	60.000,00
26	DESINFETANTE LÍQUIDO, PERFUMADO COMPONENTES ATIVOS, SEQUESTRANTE, ESTABILIZANTE, CONSERVANTE, CORANTE, PERFUME, AROMA VARIADOS . APLICAÇÃO EM BANHEIROS, VASOS, BANCADAS, PAREDES, PIAS. CAIXA COM 12 UNIDADES DE 1 LITRO.	CX	900	43,50	39.150,00
29	DETERGENTE LIQUÍDO LAVA - LOUÇA COM PH NEUTRO CAIXA COM 24 UNIDADES DE 500 ML (MARCA DE REFERÊNCIA: YPÊ, IGUAL OU SUPERIOR)	CX	700	44,00	30.800,00
32	DISPENSER DE PAREDE PARA SABONETE LIQUIDO OU ALCOOL GEL. CAPACIDADE 800 ML.	UND	200	61,00	12.200,00
35	ESCOVA PARA LAVAR ROUPAS: ESCOVA OVAL MULTIUSO EM PP COM CERDAS NYLON ONDULADAS, DE 25MM DE ALTURA E DESENHO ANATÔMICO QUE ENCAIXA PERFEITAMENTE NA MÃO. IDEAL PARA LAVAR ROUPAS E USO GERAL DE LIMPEZA.	UND	400	3,00	1.200,00
36	ESCOVA PARA LAVAR VASO SANITÁRIO COM CABO DE PLÁSTICO RESISTENTE E FIOS DE NYLON, CERDAS FLEXÍVEIS. COM SUPORTE.	UND	400	6,00	2.400,00
37	ESPONJA DUPLA FACE (FIBRA E ESPUMA) FORMATO	CX	250	32,00	8.000,00



000456

ESTADO DO MARANHÃO
PREFEITURA MUNICIPAL DE BURITIRANA
COMISSÃO PERMANENTE DE LICITAÇÕES

~~002166~~

	RETANGULAR CAIXA COM 60 UNIDADES				
38	ESPONJA DE LÃ DE AÇO - EMBALAGEM COM 08 UNIDADES, PESO 60 GRAMAS, COMPONENTE: AÇO CARBONO.	PCT	1000	1,90	1.900,00
40	FLANELA, MATERIAL ALGODÃO, COMPRIMENTO 58, LARGURA 38, MATERIAL 100% ALGODÃO, CARACTERÍSTICAS ADICIONAIS TIPO FLANELA, BORDAS LISA, APLICAÇÃO LIMPEZA GERAL.(AMARELA) PACOTE COM 12 UNIDADES.	PCT	300	36,00	10.800,00
43	INSETICIDA AEROSSOL 300ML SEM CHEIRO CAIXA COM 12 UNIDADES.	CX	400	132,00	52.800,00
44	LIMPA ALUMINIO LIQUIDO DESENGORDURANTE E DESINCRUSTANTE CAIXA COM 24 UNIDADES DE 500 ML	CX	450	53,50	24.075,00
45	LIMPA CERAMICA CAIXA COM 12 UNIDADES DE 1 LITRO	CX	200	100,00	20.000,00
47	LIXEIRA COM PEDAL PARA BANHEIRO 30 LITROS, DIMENSÕES 47X40X33,5 CM (AXLXP) PLÁSTICO POLIPROPILENO DE ALTA RESISTÊNCIA. COR BRANCA.	UND	120	102,00	12.240,00
49	LIXEIRA DE PEDAL 15 LITROS. PRODUZIDOS EM POLIPROPILENO DE ALTA RESISTÊNCIA. TAMPA COM SISTEMA ABERTURA/FECHAMENTO ATRAVÉS DE PEDAL. MEDINDO: 27 CM DE COMPRIMENTO, 29 CM DE LARGURA, 35 CM DE ALTURA. PEDAL E COLUNA (QUE SUSTENTA A TAMPA) SUBSTITUÍVEIS. COR BRANCA	UND	100	90,00	9.000,00
51	LIXEIRA TELADA REDONDA DE AÇO PARA ESCRITÓRIO CESTO DE LIXO PRETA	UND	100	44,00	4.400,00
52	LUSTRA MÓVEIS LIQUIDO, COR BRANCO, RECIPIENTE COM ALTA APLICAÇÃO; PRÓPRIO PARA PROPORCIONAR LIMPEZA E BRILHO SEM ENGORDURAR. EMBALAGEM DE 500ML. TER REGISTRO JUNTO A ANVISA	UND	200	43,00	8.600,00
53	LUVA DE BORRACHA, MATERIAL LÁTEX ANTIDERRAPANTE, CANO LONGO, TAMANHO P, M e G, CARACTERÍSTICAS ADICIONAIS SEM FORRO, COM FLOCOS DE ALGODÃO, USO LIMPEZA EM GERAL	PAR	200	14,00	2.800,00
54	LUVAS AMARELA DE BORRACHA PARA LIMPEZA CANO CURTO TAMANHO G	PAR	600	7,00	4.200,00
55	LUVAS AMARELA DE BORRACHA PARA LIMPEZA CANO CURTO TAMANHO M	PAR	600	7,00	4.200,00
56	LUVAS AMARELA DE BORRACHA PARA LIMPEZA CANO CURTO TAMANHO P	PAR	600	7,00	4.200,00
57	LUVAS DE VINIL DE CARTÃO TAMANHO P E M TRANSPARENTE CAIXA COM 100 UNIDADES SEM TALCO	CX	370	28,00	10.360,00
58	PÁ PARA LIXO PLÁSTICA, C/ CABO LONGO E CORPO EM POLIPROPILENO RESISTENTE, DIMENSÕES APROXIMADAS DO CABO 90CM E DA PÁ 23 cm DE COMPRIMENTO X LARGURA 19 cm X ALTURA 09 CM.	UND	363	11,00	3.993,00
59	PANÃO DE LIMPEZA 80CM X 90CM, COMPOSIÇÃO 85 % DE ALGODÃO E 15 % DE POLIÉSTER.	UND	600	6,00	3.600,00
60	PANO DE COPA, NA COR BRANCA, DE ALGODÃO, MEDINDO APROXIMADAMENTE 51X74 CM.	UND	300	7,00	2.100,00
61	PALITO DE DENTE FEITO EM MADEIRA CAIXAS COM 100 UNIDADES	CX	200	2,00	400,00
62	PAPEL ALUMÍNIO, MATERIAL ALUMÍNIO, COMPRIMENTO 30X4 ROLO	UND	500	3,00	1.500,00
63	PAPEL FILME PVC, TRANSPARENTE MEDINDO 28X15	RL	400	8,00	3.200,00



000457

002167

ESTADO DO MARANHÃO
PREFEITURA MUNICIPAL DE BURITIRANA
COMISSÃO PERMANENTE DE LICITAÇÕES

64	PAPEL HIGIÊNICO 30 METROS, 100% CELULOSE VIRGEM, FOLHA DUPLA, PICOTADO, BRANCO, EXTRAMACIO DE PRIMEIRA QUALIDADE, FARDO COM 64 ROLOS.	FD	600	47,00	28.200,00
65	PAPEL TOALHA BOBINA - FARDO DE 12X2 ROLOS	FD	300	52,00	15.600,00
66	PEDRA SANITARIA PERFUMADA COM REDE PROTETORA E GANCHO EMBALAGEM COM UMA UNIDADE CADA	UND	2670	1,50	4.005,00
67	POTE DESCARTÁVEL TRANSPARENTE COM TAMPA 200 ML, PACOTE CONTENDO 24 UND	PCT	700	24,00	16.800,00
68	PRATO PLÁSTICO DESCARTÁVEL RASO 21CM PCT C/ 10 UND	PCT	1000	4,00	4.000,00
69	PREDENDOR DE MADEIRA PARA ROUPAS MODELO SIMPLES, MEDIDAS 7,5CM , EMBALAGEM COM 12 UNIDADES.	PCT	70	11,00	770,00
70	RASTELO PLÁSTICO GRANDE COM 20 DENTES P/ JARDIM + CABO DE MADEIRA	UND	220	29,00	6.380,00
71	RODO PLASTICO COM CABO DE MADEIRA DUPLO 60 CM	UND	600	18,00	10.800,00
72	RODO PLASTICO COM CABO DE MADEIRA DUPLO 40 CM	UND	600	10,00	6.000,00
73	SABÃO BARRA, CAIXA COM 50 UNIDADES, COMPOSIÇÃO BÁSICA ÁGUA, PIGMENTO, COADJUVANTE, EMOLIENTE, SEQUESTRAN, PESO DA UNIDADE 5.200G, FORMATO RETANGULAR.	CX	400	125,00	50.000,00
74	SABÃO EM PÓ, APLICAÇÃO LAVAR ROUPAS, COMPOSIÇÃO: TENSOATIVO ANIÔNICO, TAMPONANTES, COADJUVANTES, SINERGISTA, CORANTES, ENZIMAS, BRANQUEADOR ÓPTICO, ESSÊNCIA, ÁGUA, ALVEJANTE E CARGA, EMBALAGEM DE 500 GRAMAS	UND	5600	2,80	15.680,00
75	SABONETE AM BARRA , EMBALAGEM DE 90 GRAMAS PACOTE COM 12 UNIDADES.	PCT	500	20,00	10.000,00
76	SABONETE LIQUIDO CREMOSO ANTI- SÉPTICO INDICADO PARA A HIGIENIZAÇÃO DAS MÃOS EM GERAL, COZINHAS. AÇÃO ANTI-SÉPTICA CONTRA STAPHYLOCOCCUS AUREUS E SALMONELLA CHLOERASUIS. ESPUMA SUAVE, EVITE O RESSECAMENTO DAS MÃOS, ODOR AUSENTE PH; NEUTRO, PRONTO PARA USO, LIQUIDO CREMOSO, COM 5 LT COM REGISTRO NO MS E FICHA DE SEGURANÇA/TECNICA, LAUDO MICROBIOLÓGICO REGISTRO NA ANVISA	UND	200	40,00	8.000,00
77	SACO DE LIXO PRETO 100 LITROS FARDO COM 25X5	FD	1200	52,00	62.400,00
79	SACO DE LIXO PRETO 40 LITROS, FARDO COM 100 UNIDADES	FD	1200	21,00	25.200,00
80	SACO DE LIXO PRETO 20 LITROS, FARDO COM 100 UNIDADES.	FD	1200	16,00	19.200,00
81	SAPONÁCEO, COMPOSIÇÃO TENSOATIVOS ANIONICO E UM-ANIONICO, ESPESANTE, APLICAÇÃO LIMPEZA PISOS, PAREDES E LOUÇAS, CARACTERÍSTICAS ADICIONAIS COMPONENTE ATIVO BIODEGRADAVEL LINEAR ALQUIBENZENO, ASPECTO FÍSICO CREMOSO, EMBALADO EM FRASCO DE 300 ML.	UND	400	9,00	3.600,00
82	SODA CAUSTICA CONCENTRAÇÃO 96-99% PESO LIQUIDO 1KG	UND	500	31,00	15.500,00
83	TAPETE DE PORTA TIPO CAPACHO BEM- VINDO CONFECCIONADO EM 100% PVC COM BASE SECUNDÁRIA ANTIDERRAPANTE. COR CINZA E PRETO COM A PALAVRA "BEM VINDO" NO CENTRO	UND	300	18,00	5.400,00



ESTADO DO MARANHÃO
PREFEITURA MUNICIPAL DE BURITIRANA
COMISSÃO PERMANENTE DE LICITAÇÕES

000458

002168

	TAMANHO 40 X 60 CM.				
84	TOALHA DE ROSTO 100% ALGODÃO 45X70	UND	400	17,00	6.800,00
85	TOUCA DESCARTAVEL 100% POLIPROPILENO ATÓXICO E ELÁSTICO CAIXA COM 25 UNIDADES	CX	340	13,00	4.420,00
86	VASSOURA DE NYLON 30 CM COM CABO DE MADEIRA PLASTIFICADO CAIXA COM 12 UNIDADES	CX	300	81,00	24.300,00
87	VASSOURA DE PALHA TRADICIONAL SEM CABO FARDO COM 50 UNIDADES	FD	250	76,00	19.000,00
TOTAL					1.066.513,00

R C LIMA CRUZ COMÉRCIO

ITEM	DESCRIÇÃO	UND	QTD	V. UNT.	V. TOTAL
2	ÁLCOOL ETILICO, CONCENTRAÇÃO 70% (70GL) APRESENTAÇÃO LIQUIDO, SEM FRAGANCIA OU CHEIRO, PRAZO DE VALIDADE MÍNIMA DE 06 (SEIS) MESES, CONTADOS DA DATA DE ENTREGA. EMBALAGEM DE 1 LITRO	UND	2500	9,10	22.750,00
5	AMACIANTE BACTERIOSTÁTICO: ELEVADO PODER DE AMACIAMENTO E LUBRIFICAÇÃO DOS ARTIGOS TÊXTEIS; APRESENTA EXTRAORDINÁRIO EFEITO SINÉRGICO ENTRE OS DIVERSOS AGENTES ATIVOS DE SUA FORMULAÇÃO; COMPOSIÇÃO: ASSOCIAÇÃO DE TENSOATIVOS CATIONICOS, HIDRÓTOPOS, CORANTES, ESSÊNCIAS, CONSERVANTES E VEICULO AQUOSO. TENSOATIVOS BIODEGRADÁVEIS. APRESENTAÇÃO: EMBALAGEM: GALÃO DE 5 LITROS. DILUIÇÃO: 4 A 6 GRAMAS POR KG DE ROUPA SECA. COM REGISTRO NA ANVISA	UND	600	27,00	16.200,00
8	BACIA DE PLASTICO RESISTENTE SEM TAMPA 20 LITROS CANELADA MEDIA	UND	400	34,00	13.600,00
10	MOP ROTATÓRIO COM BALDE PLASTICO CAPACIDADE 13 LTS ROTAÇÃO 360°	UND	100	180,00	18.000,00
12	BALDE, MATERIAL PLASTICO, CAPACIDADE 20LT, PRÓPRIO PARA LIMPEZA COM ALÇAS EM METAL, MATERIAL DURAVEL.	UND	300	27,00	8.100,00
13	BORRIFICADOR PUVERIZADOR DE PLÁSTICO COM CAPACIDADE DE 500ML PARA UTILIZAR COM LÍQUIDOS A SEREM BORRIFADOS PRINCIPALMENTE NA LIMPEZA DE SUPERFICIES, EQUIPAMENTOS PEQUENOS E MÃOS, COMO ÁLCOOL 70, COR BRANCA, RECARREGAVEL.	UND	600	14,00	8.400,00
17	CESTO TELADO DE PLASTICO REDONDO, DIAMETRO 31CM, ALTURA 43 CM COM 30 LITROS COM TAMPA	UND	300	44,00	13.200,00
22	DESENCROSTANTE: DETERGENTE REMOVEDOR PARA PISOS LAVÁVEIS: AGE, FRAGMENTANDO E EMULSIONANDO SUJIDADES, CERAS SINTÉTICAS E NATURAIS AGREGADAS AO PISO. COMPOSIÇÃO: ASSOCIAÇÃO DE TENSOATIVOS NÃO IÔNICOS, AGENTES ALCALINIZANTES, AGENTES SEQUESTRANTES, AGENTES QUELANTES, SOLUBILIZANTES, CONSERVANTES, CORANTES, ESSÊNCIA E VEÍCULO AQUOSO. DILUIÇÃO 1:4 ATÉ 1:25 LITROS DE ÁGUA, DEPENDENDO DO NÍVEL DE SUJIDADE IMPREGNADA, TIPO E TEMPO DA CERA AGREGADA. GALÃO DE 5 LITROS. COM REGISTRO NA ANVISA.	UND	100	88,50	8.850,00
23	DESENGRAXANTE - DETERGENTE AUTOMOTIVO, COMPOSIÇÃO - TENSOATIVOS ANIÔNICOS, HIDRÓXIDO DE SÓDIO, ESPESSANTES, CORANTES E AGUA. COMPONENTE ATIVO: LINEAR ALQUIL	UND	100	36,00	3.600,00



ESTADO DO MARANHÃO
PREFEITURA MUNICIPAL DE BURITIRANA
COMISSÃO PERMANENTE DE LICITAÇÕES

000459

~~002169~~

	BENZENO SULFANATO DE SÓDIO. EMBALAGEM DE PLÁSTICO, COM 2 LT				
24	DESENTUPIDOR SANITÁRIO GRANDE, CONFECCIONADO EM BORRACHA NATURAL E CABO LONGO EM POLIPROPILENO COM PONTEIRA PARA PENDURAR. DIMENSÕES APROXIMADAS 14,5 CM X 53 CM X 14,5.	UND	100	24,00	2.400,00
25	DESINCROSTANTE ÁCIDO AUTOMOTIVO - COMPOSIÇÃO - TENSOATIVOS ANIÔNICOS, COADJUVANTE, CORANTES VEÍCULO AQUOSO. COMPONENTE ATIVO: LINEAR ALQUILBENZENO SULFANATO DE SÓDIO. EMBALAGEM DE PLÁSTICO, COM 25 LTS.	UND	80	57,00	4.560,00
27	DESINFETANTE: AMPLO EXPECTRO DE AÇÃO MICROBICIDA E EXTRAORDINÁRIO EFEITO RESIDUAL SOBRE AS SUPERFÍCIES. AGE DE MODO EFETIVO, REMOVENDO TOTALMENTE OS DIVERSOS TIPOS DE SUJIDADES E MANCHAS. APRESENTAÇÃO: EMBALAGEM PLÁSTICA DE POLIETILENO, CONTENDO 5 LITROS. DILUIÇÃO: 1:40. COM REGISTRO NA ANVISA	UND	600	24,00	14.400,00
28	DETERGENTE PRONTO USO: DETERGENTE DE USO GERAL, SEM ESSÊNCIA E BIODEGRADÁVEL. NEUTRO, NÃO ATACA AS MÃOS, PODE SER UTILIZADO EM QUALQUER SITUAÇÃO. IDEAL PARA LAVAGEM DE TALHERES, LOUÇAS, COPOS, PANEAS E LIMPEZA PESADA. GALÃO DE 5 LITROS. DILUIÇÃO: LIMPEZA DE PISOS E SUPERFÍCIES: ATÉ 1:30, TALHERES, LOUÇAS E COPOS: 1:10, PANEAS E LIMPEZA PESADA: ATÉ 1:3. COM REGISTRO NA ANVISA.	UND	600	26,00	15.600,00
30	DISCO DE LIMPEZA PARA ENCERADEIRA, VERDE, 300MM, FIBRA SINTETICA, MEDIDA 35 CM	UND	100	30,00	3.000,00
31	DISCO DE LIMPEZA PARA ENCERADEIRA, VERDE, 300MM, FIBRA SINTETICA, MEDIDA 40 CM	UND	100	30,00	3.000,00
33	DISPENSER EM ACRÍLICO PARA COPO DE ÁGUA 180 OU 200 ML ACOMPANHA KIT CONTENDO PARAFUSOS E BUCHAS. MEDIDAS: 48CM (ALTURA) X 11,5CM (LARGURA) X 10,7CM (PROFUNDIDADE). DIÂMETRO DA BOCA: 5CM	UND	200	41,00	8.200,00
34	DISPENSER PARA PAPEL TOALHA DE 2 E 3 DOBRAS, CONFECCIONADO EM PLÁSTICO ABS, ALTA RESISTÊNCIA A IMPACTOS, ACOMPANHA BUCHAS E PARAFUSOS PARA FIXAÇÃO E CHAVE PARA ABERTURA. DIMENSÕES 30CM ALTURA, 26CM LARGURA: 12,3CM PROFUNDIDADE.	UND	200	59,50	11.900,00
39	FILME DE PVC ESTICÁVEL 28X15MT	ROLO	800	4,00	3.200,00
41	GUARDANAPO DE PAPEL 22X20 PCT C/ 50	PCT	2000	4,00	8.000,00
42	HIPOCLORITO DE SÓDIO: AGE REMOVENDO OS ODORES DESAGRADÁVEIS PROVENIENTES DAS SUJIDADES E MICROORGANISMOS. COMPOSIÇÃO: HIPOCLORITO DE SÓDIO, AGENTES SEQÜESTRANTES, AGENTES ALCALINIZANTES E VEÍCULO AQUOSO. DESINFETANTE/ALVEJANTE E GERMICIDA. DILUIÇÃO MÍNIMA: 1:10. GALÃO DE 5 LITROS, COM REGISTRO NA ANVISA.	UND	100	89,50	8.950,00
46	LIMPA VIDROS COMPOSTO DE RECIPEENTE DE PLÁSTICO DE 500 ML, BARRIFICADOR COM GATILHO E EXTENSOR DE 25 CM	UND	600	12,00	7.200,00
48	LIXEIRA DE PEDAL 100 LITROS PRODUZIDOS EM POLIPROPILENO DE ALTA RESISTÊNCIA. TAMPA COM SISTEMA ABERTURA/FECHAMENTO ATRAVÉS	UND	120	350,00	42.000,00

[Handwritten signatures and initials]



000200

~~0002170~~

ESTADO DO MARANHÃO
PREFEITURA MUNICIPAL DE BURITIRANA
COMISSÃO PERMANENTE DE LICITAÇÕES

	DE PEDAL. MEDINDO: 60 CM DE COMPRIMENTO, 61 CM DE LARGURA, 90 CM DE ALTURA. PEDAL E COLUNA (QUE SUSTENTA A TAMPA) SUBSTITUÍVEIS. COR BRANCA				
50	LIXEIRA MATERIAL PLASTICO POLIPROPILENO, ALTA RESISTENCIA, CAPACIDADE 100 LITROS, COM TAMPA. FORMATO CILINDRICO.	UND	120	195,00	23.400,00
TOTAL					268.510,00

IMPEL – IMPERATRIZ PAPÉIS E COMÉRCIO EIRELI

ITEM	DESCRIÇÃO	UND	QTD	V. UNT.	V. TOTAL
3	ALCOOL GEL A 70%. FRASCO DE 400-500 GR COM VÁLVULA BICO DE PATO	UND	2500	11,50	28.750,00
14	BOTA DE BORRACHA CANO LONGO COR BRANCA TAM(36 AO 44)	PAR	600	100,00	60.000,00
20	COPO DESCARTAVEL EM POLIPROPILENO BRANCO P/ AGUA 180 ML CAIXA COM 25 PACOTES CONTENDO 100 UNIDADES	CX	400	145,00	58.000,00
78	SACO DE LIXO PRETO 60 LITROS, FARDO COM 100 UNIDADES	FD	1200	31,00	37.200,00
TOTAL					183.950,00

2.3. Dados dos fornecedores classificados

CNPJ/MF nº: 26.157.840/0001-56	Razão Social: COMÉRCIO DE PRODUTOS ALIMENTÍCIOS E SERVIÇOS R. G. LTDA.
Endereço: Av. dos Colibris nº 11 Bairro Santa Inês Imperatriz - MA	CEP: 65.919-406
Telefone: (99) 981489720	Fax:
Endereço Eletrônico: rgcomercio.ltda@gmail.com	Representante: Raimunda dos Santos Costa
RG nº 016230092001-8 Órgão Expedidor/UF: SSP-MA	CPF nº 996.873.643-00

CNPJ/MF nº: 08.924.526/0001-70	Razão Social: R. C. LIMA CRUZ COMÉRCIO
Endereço: Rua Sousa Lima nº 237 2º Andar Centro Imperatriz - MA	CEP: 65.900-320
Telefone: (99) 98148-9720	Fax:
Endereço Eletrônico: speeditz@gmail.com	Representante: Richardson Lima Cruz
RG nº 84743597-0 Órgão Expedidor/UF: SSP-MA	CPF nº 825.285.603-97

CNPJ/MF nº: 05.574.795/0001-65	Razão Social: IMPEL – IMPERATRIZ PAPÉIS E COMÉRCIO EIRELI
Endereço: Rua Godofredo Viana nº 715 Térreo Centro Imperatriz - MA	CEP: 65.900-100
Telefone: (99) 98138-1671	Fax:
Endereço Eletrônico: imperatrizpapeis@gmail.com	Representante: José Ancelmo de Souza
RG nº 056920132015-0 Órgão Expedidor/UF: SSP-MA	CPF nº 060.098.831-72

2.4. Órgãos Participantes

Secretaria Municipal de Administração, Secretaria Municipal de Educação, Secretaria Municipal de Saúde e Secretaria Municipal de Assistência Social



ESTADO DO MARANHÃO
PREFEITURA MUNICIPAL DE BURITIRANA
COMISSÃO PERMANENTE DE LICITAÇÕES

000001

000171

2.5. Do quantitativo por órgão participante

ITEM	DESCRIÇÃO	SEMAD	SEMED	SEMUS	SEMAS
1	ÁGUA SANITÁRIA 10%: ALVEJANTE, DESINFETANTE, GERMICIDA. COMPOSIÇÃO: PRINCÍPIO ATIVO: HIPOCLORITO DE SÓDIO. DILUIÇÃO MÍNIMA: 1:10. CAIXA COM 12 UNIDADES DE 1 LITRO, COM REGISTRO NA ANVISA.	200	800	500	300
2	ÁLCOOL ETÍLICO, CONCENTRAÇÃO 70% (70GL) APRESENTAÇÃO LÍQUIDO, SEM FRAGÂNCIA OU CHEIRO, PRAZO DE VALIDADE MÍNIMA DE 06 (SEIS) MESES, CONTADOS DA DATA DE ENTREGA, EMBALAGEM DE 1 LITRO	500	1000	800	200
3	ÁLCOOL GEL A 70%. FRASCO DE 400-500 GR COM VÁLVULA BICO DE PATO	400	900	1000	200
4	ÁLCOOL GEL A 70°, O PRODUTO DEVE PROMOVER A DESINFECÇÃO DE SUPERFÍCIES FIXAS EM GERAL. DEVE POSSUIR COMPROVADA AÇÃO BACTERICIDA. ODOR CARACTERÍSTICO PRINCÍPIO ATIVO: ALCOOL ETÍLICO E ÁGUA, APRESENTAÇÃO: UNIDADES DE 5 LITROS. DILUIÇÃO ACEITÁVEL, PRONTO PARA O USO, ASPECTO LÍQUIDO INCOLOR. COM REGISTRO NO MS E FICHA DE SEGURANÇA/TECNICA.	100	250	100	50
5	AMACIANTE BACTERIOSTÁTICO: ELEVADO PODER DE AMACIAMENTO E LUBRIFICAÇÃO DOS ARTIGOS TÊXTEIS; APRESENTA EXTRAORDINÁRIO EFEITO SINÉRGICO ENTRE OS DIVERSOS AGENTES ATIVOS DE SUA FORMULAÇÃO; COMPOSIÇÃO: ASSOCIAÇÃO DE TENSOATIVOS CATIONICOS, HIDRÓTOPOS, CORANTES, ESSÊNCIAS, CONSERVANTES E VEÍCULO AQUOSO. TENSOATIVOS BIODEGRADÁVEIS. APRESENTAÇÃO: EMBALAGEM: GALÃO DE 5 LITROS. DILUIÇÃO: 4 A 6 GRAMAS POR KG DE ROUPA SECA. COM REGISTRO NA ANVISA	100	350	100	50
6	AROMATIZANTE DE AR, PARA AMBIENTES EM FORMA DE AEROSOL, INGREDIENTES ATIVO, BENZOATO DE SÓDIO, FRAGÂNCIA E PROPELENTE, ATIVO ALCOOL ETÍLICO 96° GL: 41,68%, FLORES DO CAMPO ENTRE OUTRAS. 360 ML FRAGÂNCIA AGRADÁVEL: LAVANDA, FLORES DO CAMPO ENTRE OUTRAS. CAIXA COM 12 UNIDADES.	100	250	100	50
7	AVENTAL REFORÇADO E IMPERMEÁVEL EM NAPA 48X72 COM FRENTE ÚNICA E LAÇOS PARA AMARRAR ATRÁS	200	500	200	100
8	BACIA DE PLÁSTICO RESISTENTE SEM TAMPA 20 LITROS CANELADA MÉDIA	100	100	150	50
9	BACIA DE PLÁSTICO RESISTENTE SEM TAMPA 100 LITROS CANELADA MÉDIA	100	100	150	50
10	MOP ROTATÓRIO COM BALDE PLÁSTICO CAPACIDADE 13 LTS ROTAÇÃO 360°	20	40	20	20
11	BALDE, MATERIAL PLÁSTICO, CAPACIDADE 10 LT, PRÓPRIO PARA LIMPEZA COM ALÇAS EM METAL, MATERIAL DURÁVEL.	30	200	50	20
12	BALDE, MATERIAL PLÁSTICO, CAPACIDADE 20LT, PRÓPRIO PARA LIMPEZA COM ALÇAS EM METAL, MATERIAL DURÁVEL.	30	200	50	20
13	BORRIFICADOR PULVERIZADOR DE PLÁSTICO COM CAPACIDADE DE 500ML PARA UTILIZAR COM LÍQUIDOS A SEREM BORRIFADOS	100	300	170	30



000102

ESTADO DO MARANHÃO
 PREFEITURA MUNICIPAL DE BURITIRAMA
 COMISSÃO PERMANENTE DE LICITAÇÕES

	PRINCIPALMENTE NA LIMPEZA DE SUPERFÍCIES, EQUIPAMENTOS PEQUENOS E MÃOS, COMO ÁLCOOL 70, COR BRANCA, RECARREGAVEL.				
14	BOTA DE BORRACHA CANO LONGO COR BRANCA TAM(36 AO 44)	100	230	240	30
15	CARRINHO DE LIMPEZA: CARRO FUNCIONAL COM ARMAÇÃO EM PLÁSTICO ROBUSTO E DOIS BALDES DE 18 LITROS EM PLÁSTICO. COMPRIMENTO 700X400 MM	20	20	20	20
16	CERA MISTA AUTOBRILHANTE COM UM AGRADÁVEL PERFUME FLORAL, PRONTA PARA O USO EM PISOS LAVÁVEIS. FORMA UMA PELÍCULA EXCLUSIVA QUE PROTEGE E DÁ BRILHO UNIFORME A CADA APLICAÇÃO. COMPOSIÇÃO: ATIVOS, TENSOATIVO NÃO IÔNICO (NONILFENOL ETOXILADO), RESINA FUMÁRICA, AGENTE NIVELADOR, ADJUVANTES, PLASTIFICANTE, CONSERVANTE, ESSÊNCIA, VEÍCULO. APRESENTAÇÃO: EMBALAGEM DE 5 LITROS. DILUIÇÃO: 1:500.COM REGISTRO NA ANVISA. (VERMELHA E INCOLOR)	50	80	50	20
17	CESTO TELADO DE PLASTICO REDONDO, DIAMETRO 31CM, ALTURA 43 CM COM 30 LITROS COM TAMPA	50	150	80	20
18	CESTO DE LIXO TELADO PLASTICO SEM TAMPA 9 LITROS RESISTENTE E DURÁVEL.	50	180	150	20
19	CESTO P/ LIXO FECHADO GRANDE CAPACIDADE PARA 100 LITROS COM TAMPA	50	150	80	20
20	COPO DESCARTAVEL EM POLIPROPILENO BRANCO P/ AGUA 180 ML CAIXA COM 25 PACOTES CONTENDO 100 UNIDADES	50	200	130	20
21	COPO DESCARTAVEL EM POLIPROPILENO BRANCO P/ CAFÉ 50 ML CAIXA CONTENDO 50 PACOTES COM 100 UNIDADES	50	200	130	20
22	DESENCROSTANTE: DETERGENTE REMOVEDOR PARA PISOS LAVÁVEIS: AGE, FRAGMENTANDO E EMULSIONANDO SUJIDADES, CERAS SINTÉTICAS E NATURAIS AGREGADAS AO PISO. COMPOSIÇÃO: ASSOCIAÇÃO DE TENSOATIVOS NÃO IÔNICOS, AGENTES ALCALINIZANTES, AGENTES SEQUESTRANTES, AGENTES QUELANTES, SOLUBILIZANTES, CONSERVANTES, CORANTES, ESSÊNCIA E VEÍCULO AQUOSO.DILUIÇÃO 1:4 ATÉ 1:25 LITROS DE ÁGUA, DEPENDENDO DO NÍVEL DE SUJIDADE IMPREGNADA, TIPO E TEMPO DA CERA AGREGADA.GALÃO DE 5 LITROS.COM REGISTRO NA ANVISA.	20	50	20	10
23	DESENGRAXANTE - DETERGENTE AUTOMOTIVO, COMPOSIÇÃO - TENSOATIVOS ANIÔNICOS, HIDRÓXIDO DE SÓDIO, ESPESSANTES, CORANTES E AGUA. COMPONENTE ATIVO: LINEAR ALQUIL BENZENO SULFANATO DE SÓDIO.EMBALAGEM DE PLÁSTICO, COM 2 LT	20	40	20	20
24	DESENTUPIDOR SANITÁRIO GRANDE, CONFECCIONADO EM BORRACHA NATURAL E CABO LONGO EM POLIPROPILENO COM PONTEIRA PARA PENDURAR. DIMENSÕES APROXIMADAS 14,5 CM X 53 CM X 14,5.	20	40	20	20
25	DESINCROSTANTE ÁCIDO AUTOMOTIVO - COMPOSIÇÃO - TENSOATIVOS ANIÔNICOS, COADJUVANTE, CORANTES VEÍCULO AQUOSO. COMPONENTE ATIVO: LINEAR ALQUILBENZENO SULFANATO DE SÓDIO. EMBALAGEM DE PLÁSTICO,	20	30	15	15



ESTADO DO MARANHÃO
PREFEITURA MUNICIPAL DE BURITIRANA
COMISSÃO PERMANENTE DE LICITAÇÕES

000403

~~002173~~

	COM 25 LTS.				
26	DESINFETANTE LÍQUIDO, PERFUMADO COMPONENTES ATIVOS, SEQUESTRANTE, ESTABILIZANTE, CONSERVANTE, CORANTE, PERFUME, AROMA VARIADOS . APLICAÇÃO EM BANHEIROS, VASOS, BANCADAS, PAREDES, PIAS. CAIXA COM 12 UNIDADES DE 1 LITRO.	100	500	200	100
27	DESINFETANTE: AMPLO EXPECTRO DE AÇÃO MICROBICIDA E EXTRAORDINÁRIO EFEITO RESIDUAL SOBRE AS SUPERFÍCIES. AGE DE MODO EFETIVO, REMOVENDO TOTALMENTE OS DIVERSOS TIPOS DE SUJIDADES E MANCHAS. APRESENTAÇÃO: EMBALAGEM PLÁSTICA DE POLIETILENO, CONTENDO 5 LITROS. DILUIÇÃO: 1:40. COM REGISTRO NA ANVISA	100	260	200	40
28	DETERGENTE PRONTO USO: DETERGENTE DE USO GERAL, SEM ESSÊNCIA E BIODEGRADÁVEL. NEUTRO, NÃO ATACA AS MÃOS, PODE SER UTILIZADO EM QUALQUER SITUAÇÃO. IDEAL PARA LAVAGEM DE TALHERES, LOUÇAS, COPOS, PANEAS E LIMPEZA PESADA. GALÃO DE 5 LITROS. DILUIÇÃO: LIMPEZA DE PISOS E SUPERFÍCIES: ATÉ 1:30, TALHERES, LOUÇAS E COPOS: 1:10, PANEAS E LIMPEZA PESADA: ATÉ 1:3. COM REGISTRO NA ANVISA.	100	260	200	40
29	DETERGENTE LÍQUIDO LAVA - LOUÇA COM PH NEUTRO CAIXA COM 24 UNIDADES DE 500 ML (MARCA DE REFERÊNCIA: YPÊ, IGUAL OU SUPERIOR)	100	350	200	50
30	DISCO DE LIMPEZA PARA ENCERADEIRA, VERDE, 300MM, FIBRA SINTETICA, MEDIDA 35 CM	20	35	30	15
31	DISCO DE LIMPEZA PARA ENCERADEIRA, VERDE, 300MM, FIBRA SINTETICA, MEDIDA 40 CM	20	35	30	15
32	DISPENSER DE PAREDE PARA SABONETE LÍQUIDO OU ALCOOL GEL. CAPACIDADE 800 ML.	20	100	60	20
33	DISPENSER EM ACRÍLICO PARA COPO DE ÁGUA 180 OU 200 ML ACOMPANHA KIT CONTENDO PARAFUSOS E BUCHAS.MEDIDAS: 48CM (ALTURA) X 11,5CM (LARGURA) X 10,7CM (PROFUNDIDADE).DIÂMETRO DA BOCA: 5CM	20	100	60	20
34	DISPENSER PARA PAPEL TOALHA DE 2 E 3 DOBRAS, CONFECCIONADO EM PLÁSTICO ABS, ALTA RESISTÊNCIA A IMPACTOS, ACOMPANHA BUCHAS E PARAFUSOS PARA FIXAÇÃO E CHAVE PARA ABERTURA. DIMENSÕES 30CM ALTURA, 26CM LARGURA: 12,3CM PROFUNDIDADE.	20	100	60	20
35	ESCOVA PARA LAVAR ROUPAS: ESCOVA OVAL MULTIUSO EM PP COM CERDAS NAILON ONDULADAS, DE 25MM DE ALTURA E DESENHO ANATÔMICO QUE ENCAIXA PERFEITAMENTE NA MÃO. IDEAL PARA LAVAR ROUPAS E USO GERAL DE LIMPEZA.	20	250	80	50
36	ESCOVA PARA LAVAR VASO SANITÁRIO COM CABO DE PLÁSTICO RESISTENTE E FIOS DE NYLON, CERDAS FLEXÍVEIS. COM SUPORTE.	20	250	80	50
37	ESPONJA DÚPLA FACE (FIBRA E ESPUMA) FORMATO RETANGULAR CAIXA COM 60 UNIDADES	20	120	80	30
38	ESPONJA DE LÃ DE AÇO - EMBALAGEM COM 08 UNIDADES, PESO 60 GRAMAS, COMPONENTE: AÇO CARBONO.	200	400	300	100
39	FILME DE PVC ESTICAVÉL 28X15MT	100	450	150	100
40	FLANELA, MATERIAL ALGODÃO, COMPRIMENTO 58, LARGURA 38, MATERIAL 100% ALGODÃO,	50	130	80	40

R. R. R.



ESTADO DO MARANHÃO
PREFEITURA MUNICIPAL DE BURITIRANA
COMISSÃO PERMANENTE DE LICITAÇÕES

002174
002174

	CARACTERÍSTICAS ADICIONAIS TIPO FLANELA, BORDAS LISA, APLICAÇÃO LIMPEZA GERAL.(AMARELA) PACOTE COM 12 UNIDADES.				
41	GUARDANAPO DE PAPEL 22X20 PCT C/ 50	200	1000	600	200
42	HIPOCLORITO DE SÓDIO: AGE REMOVENDO OS ODORES DESAGRADÁVEIS PROVENIENTES DAS SUJIDADES E MICROORGANISMOS. COMPOSIÇÃO: HIPOCLORITO DE SÓDIO, AGENTES SEQUESTRANTES, AGENTES ALCALINIZANTES E VEÍCULO AQUOSO. DESINFETANTE/ALVEJANTE E GERMICIDA. DILUIÇÃO MÍNIMA: 1:10. GALÃO DE 5 LITROS, COM REGISTRO NA ANVISA.	20	45	20	15
43	INSETICIDA AEROSSOL 300ML SEM CHEIRO CAIXA COM 12 UNIDADES.	50	250	80	20
44	LIMPA ALUMÍNIO LÍQUIDO DESENGORDURANTE E DESINCRUSTANTE CAIXA COM 24 UNIDADES DE 500 ML	50	300	80	20
45	LIMPA CERÂMICA CAIXA COM 12 UNIDADES DE 1 LITRO	20	130	35	15
46	LIMPA VIDROS COMPOSTO DE RECIPIENTE DE PLÁSTICO DE 500 ML, BORRIFICADOR COM GATILHO E EXTENSOR DE 25 CM	50	300	200	50
47	LIXEIRA COM PEDAL PARA BANHEIRO 30 LITROS, DIMENSÕES 47X40X33,5 CM (AXLXP) PLÁSTICO POLIPROPILENO DE ALTA RESISTÊNCIA. COR BRANCA.	20	40	40	20
48	LIXEIRA DE PEDAL 100 LITROS PRODUZIDOS EM POLIPROPILENO DE ALTA RESISTÊNCIA. TAMPA COM SISTEMA ABERTURA/FECHAMENTO ATRAVÉS DE PEDAL. MEDINDO: 60 CM DE COMPRIMENTO, 61 CM DE LARGURA, 90 CM DE ALTURA. PEDAL E COLUNA (QUE SUSTENTA A TAMPA) SUBSTITUÍVEIS. COR BRANCA	20	40	40	20
49	LIXEIRA DE PEDAL 15 LITROS. PRODUZIDOS EM POLIPROPILENO DE ALTA RESISTÊNCIA. TAMPA COM SISTEMA ABERTURA/FECHAMENTO ATRAVÉS DE PEDAL. MEDINDO: 27 CM DE COMPRIMENTO, 29 CM DE LARGURA, 35 CM DE ALTURA. PEDAL E COLUNA (QUE SUSTENTA A TAMPA) SUBSTITUÍVEIS. COR BRANCA	20	50	20	10
50	LIXEIRA MATERIAL PLÁSTICO POLIPROPILENO, ALTA RESISTÊNCIA, CAPACIDADE 100 LITROS, COM TAMPA, FORMATO CILÍNDRICO.	20	70	20	10
51	LIXEIRA TELADA REDONDA DE AÇO PARA ESCRITÓRIO CESTO DE LIXO PRETA	20	50	20	10
52	LUSTRA MÓVEIS LÍQUIDO, COR BRANCO, RECIPIENTE COM ALTA APLICAÇÃO; PRÓPRIO PARA PROPORCIONAR LIMPEZA E BRILHO SEM ENGORDURAR. EMBALAGEM DE 500ML. TER REGISTRO JUNTO A ANVISA	20	120	40	20
53	LUVA DE BORRACHA, MATERIAL LÁTEX ANTIDERRAPANTE, CANO LONGO, TAMANHO P, M e G, CARACTERÍSTICAS ADICIONAIS SEM FORRO, COM FLOCOS DE ALGODÃO, USO LIMPEZA EM GERAL	20	120	40	20
54	LUVAS AMARELA DE BORRACHA PARA LIMPEZA CANO CURTO TAMANHO G	50	300	210	40
55	LUVAS AMARELA DE BORRACHA PARA LIMPEZA CANO CURTO TAMANHO M	50	300	210	40
56	LUVAS AMARELA DE BORRACHA PARA LIMPEZA CANO CURTO TAMANHO P	50	300	210	40
57	LUVAS DE VINIL DE CARTÃO TAMANHO P E M	20	250	60	40

R. R. R.



ESTADO DO MARANHÃO
PREFEITURA MUNICIPAL DE BURITIRANA
COMISSÃO PERMANENTE DE LICITAÇÕES

000165
~~000175~~

	TRANSPARENTE CAIXA COM 100 UNIDADES SEM TALCO				
58	PÁ PARA LIXO PLÁSTICA, C/ CABO LONGO E CORPO EM POLIPROPILENO RESISTENTE, DIMENSÕES APROXIMADAS DO CABO 90CM E DA PÁ 23 cm DE COMPRIMENTO X LARGURA 19 cm X ALTURA 09 CM.	20	200	103	40
59	PANÃO DE LIMPEZA 80CM X 90CM, COMPOSIÇÃO 85 % DE ALGODÃO E 15 % DE POLIÉSTER.	50	300	210	40
60	PANO DE COPA, NA COR BRANCA, DE ALGODÃO, MEDINDO APROXIMADAMENTE 51X74 CM.	20	150	110	20
61	PALITO DE DENTE FEITO EM MADEIRA CAIXAS COM 100 UNIDADES	20	130	40	10
62	PAPEL ALUMÍNIO, MATERIAL ALUMÍNIO, COMPRIMENTO 30X4 ROLO	50	250	180	20
63	PAPEL FILME PVC, TRANSPARENTE MEDINDO 28X15	50	250	80	20
64	PAPEL HIGIÊNICO 30 METROS, 100% CELULOSE VIRGEM, FOLHA DUPLA, PICOTADO, BRANCO, EXTRAMACIO DE PRIMEIRA QUALIDADE, FARDO COM 64 ROLOS.	50	300	230	20
65	PAPEL TOALHA BOBINA - FARDO DE 12X2 ROLOS	20	180	80	20
66	PEDRA SANITARIA PERFUMADA COM REDE PROTETORA E GANCHIO EMBALAGEM COM UMA UNIDADE CADA	200	1500	770	200
67	POTE DESCARTÁVEL TRANSPARENTE COM TAMPA 200 ML, PACOTE CONTENDO 24 UND	100	300	200	100
68	PRATO PLÁSTICO DESCARTÁVEL RASO 21CM PCT C/ 10 UND	100	500	300	100
69	PREDENDOR DE MADEIRA PARA ROUPAS MODELO SIMPLES, MEDIDAS 7,5CM , EMBALAGEM COM 12 UNIDADES.	20	15	20	15
70	RASTELO PLÁSTICO GRANDE COM 20 DENTES P/ JARDIM + CABO DE MADEIRA	20	100	80	20
71	RODO PLASTICO COM CABO DE MADEIRA DUPLO 60 CM	50	300	210	40
72	RODO PLASTICO COM CABO DE MADEIRA DUPLO 40 CM	50	300	210	40
73	SABÃO BARRA, CAIXA COM 50 UNIDADES, COMPOSIÇÃO BÁSICA ÁGUA, PIGMENTO, COADJUVANTE, EMOLIENTE, SEQUESTRAN, PESO DA UNIDADE 5.200G, FORMATO RETANGULAR.	20	180	150	50
74	SABÃO EM PÓ, APLICAÇÃO LAVAR ROUPAS, COMPOSIÇÃO: TENSOATIVO ANIÔNICO, TAMPONANTES, COADJUVANTES, SINERGISTA, CORANTES, ENZIMAS, BRANQUEADOR ÓPTICO, ESSÊNCIA, ÁGUA, ALVEJANTE E CARGA, EMBALAGEM DE 500 GRAMAS	500	2500	2550	50
75	SABONETE AM BARRA , EMBALAGEM DE 90 GRAMAS PACOTE COM 12 UNIDADES.	100	230	150	20
76	SABONETE LIQUIDO CREMOSO ANTI- SÉPTICO INDICADO PARA A HIGIENIZAÇÃO DAS MÃOS EM GERAL, COZINHAS. AÇÃO ANTI-SÉPTICA CONTRA STAPHYLOCOCCUS AUREUS E SALMONELLA CHLOERASUIS. ESPUMA SUAVE, EVITE O RESSECAMENTO DAS MÃOS, ODOR AUSENTE PH; NEUTRO, PRONTO PARA USO, LIQUIDO CREMOSO, COM 5 LT COM REGISTRO NO MS E FICHA DE SEGURANÇA/TECNICA, LAUDO MICROBIOLÓGICO REGISTRO NA ANVISA	50	90	40	20
77	SACO DE LIXO PRETO 100 LITROS FARDO COM 25X5	200	500	400	100
78	SACO DE LIXO PRETO 60 LITROS, FARDO COM 100	200	580	400	20

R
R
R



000-06
000176

ESTADO DO MARANHÃO
PREFEITURA MUNICIPAL DE BURITIRANA
COMISSÃO PERMANENTE DE LICITAÇÕES

	UNIDADES				
79	SACO DE LIXO PRETO 40 LITROS, FARDO COM 100 UNIDADES	200	580	400	20
80	SACO DE LIXO PRETO 20 LITROS, FARDO COM 100 UNIDADES.	200	580	400	20
81	SAPONÁCEO, COMPOSIÇÃO TENSOATIVOS ANIONICO E UM-ANIONICO, ESPESSANTE, APLICAÇÃO LIMPEZA PISOS, PAREDES E LOUÇAS, CARACTERÍSTICAS ADICIONAIS COMPONENTE ATIVO BIODEGRADAVEL LINEAR ALQUIBENZENO, ASPECTO FÍSICO CREMOSO, EMBALADO EM FRASCO DE 300 ML.	50	180	150	20
82	SODA CAUSTICA CONCENTRAÇÃO 96-99% PESO LIQUIDO 1KG	50	280	130	40
83	TAPETE DE PORTA TIPO CAPACHO BEM- VINDO CONFECCIONADO EM 100% PVC COM BASE SECUNDÁRIA ANTIDERRAPANTE. COR CINZA E PRETO COM A PALAVRA "BEM VINDO" NO CENTRO TAMANHO 40 X 60 CM.	50	130	100	20
84	TOALHA DE ROSTO 100% ALGODÃO 45X70	20	200	160	20
85	TOUCA DESCARTAVEL 100% POLIPROPILENO ATÓXICO E ELÁSTICO CAIXA COM 25 UNIDADES	20	180	100	40
86	VASSOURA DE NYLON 30 CM COM CABO DE MADEIRA PLASTIFICADO CAIXA COM 12 UNIDADES	20	150	110	20
87	VASSOURA DE PALHA TRADICIONAL SEM CABO FARDO COM 50 UNIDADES	20	120	100	10

3. DA VALIDADE DA ATA

3.1. A validade desta Ata de Registro de Preços será de 12 (doze) meses, a partir de 03.02.2023, não podendo ser prorrogada.

4. DA GERÊNCIA DA ATA DE REGISTRO DE PREÇOS

4.1. Caberá ao Presidente da Comissão Permanente de Licitações o gerenciamento desta Ata, no seu aspecto operacional e nas questões legais, em conformidade com as normas do Decreto Municipal nº 056, de 19 de Dezembro de 2017.

5. DOS PREÇOS REGISTRADOS

5.1. Os preços registrados são os preços unitários ofertados pelos signatários desta Ata.

5.2. Os preços registrados, bem como o registro dos licitantes que aceitaram cotar os materiais com preços iguais aos do licitante vencedor, estão relacionados na ata de realização da sessão pública do Pregão Presencial nº 001/2023, que é parte integrante desta Ata de Registro de Preços, independentemente de transcrição.

6. DA UTILIZAÇÃO DO REGISTRO DE PREÇOS

6.1. A presente ata implica em compromisso de fornecimento, após cumprir os requisitos de publicidade, ficando o fornecedor obrigado a atender todos os pedidos efetuados durante sua validade, dentro dos quantitativos estimados.

6.2. O ajuste com os fornecedores registrados será formalizado pelos interessados mediante assinatura de Contrato, observadas as disposições contidas no Edital do Pregão Presencial nº 001/2023.

6.3. Em decorrência da publicação desta Ata, o participante do SRP poderá firmar contrato com os fornecedores que tiveram os preços registrados, devendo comunicar ao órgão gestor a recusa daquele em fornecer os materiais no prazo estabelecido pelos órgãos participantes.

6.4. O fornecedor terá o prazo de 05 (cinco) dias úteis, contados a partir da convocação, para a assinatura do contrato.

6.5. Caso o fornecedor classificado em primeiro lugar não cumpra o prazo estabelecido ou se recuse a executar o fornecimento, terá o seu registro de preço cancelado, sem prejuízo das



ESTADO DO MARANHÃO
PREFEITURA MUNICIPAL DE BURITIRANA
COMISSÃO PERMANENTE DE LICITAÇÕES

000107
~~000177~~

sanções previstas em lei e no instrumento contratual. Neste caso, o órgão participante comunicará ao órgão gestor, competindo a este convocar sucessivamente, por ordem de classificação, os demais fornecedores.

6.6. O detentor do registro de preços, durante o prazo de validade desta Ata, fica obrigado a:

6.6.1. atender os pedidos efetuados pelos órgão participantes do SRP;

6.6.2. fornecer os materiais, por preço unitário registrado, nas quantidades indicadas pelo participante do SRP, não podendo ultrapassar o quantitativo registrado;

6.6.3. responder, no prazo de até 48 (quarenta e oito) horas, à consultas do órgão gestor do registro de preços sobre a pretensão de órgão não participante em aderir à presente Ata (carona).

7. DAS CONDIÇÕES GERAIS

7.1. As condições gerais do fornecimento, tais como os prazos para entrega e recebimento do objeto, as obrigações da Administração e dos fornecedores registrados, sanções e demais condições do ajuste encontram-se definidos no Termo de Referência e no Edital do Pregão Presencial nº 001/2023

8. DA DIVULGAÇÃO

8.1. A publicação resumida desta Ata de Registro de Preços no site do Município, que é condição indispensável para sua eficácia, será providenciada pelo Órgão Gerenciador até o quinto dia útil do mês seguinte ao de sua assinatura, para ocorrer no prazo de vinte dias daquela data.

8.2. Para firmeza e validade do pactuado, a presente Ata foi lavrada e depois de lida e achada em ordem, vai assinada pelas partes.

Buritirana (MA), 03 de fevereiro de 2023

Murilo Santos Nogueira
Presidente da CPL

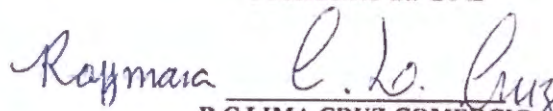
R C LIMA CRUZ COMÉRCIO
Richardson Lima Cruz
RG: 84743597-0 SSP-MA

IMPEL - IMPERATRIZ PAPÉIS E COMÉRCIO EIRELI
José Ancelmo de Souza
RG: 056920132015-0 SSP-MA

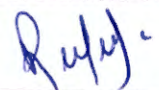
COMÉRCIO DE PRODUTOS ALIMENTÍCIOS E SERVIÇOS R. G. LTDA
Raimunda dos Santos Costa
RG: 016230092001-8 SESP-MA