



000001

ESTADO DO MARANHÃO
PREFEITURA MUNICIPAL DE BURITIRANA
SECRETARIA DE INFRAESTRUTURA MEIO AMBIENTE TRÂNSITO E TRANSPORTE

AUTUAÇÃO

Aos cinco dias do mês de outubro de 2023 (dois mil e vinte e três) AUTUO o presente feito, cujo objeto consiste na **CONTRATAÇÃO DE EMPRESA ESPECIALIZADA PARA A RECUPERAÇÃO DE ESTRADAS VICINAIS NO MUNICÍPIO DE BURITIRANA - MA**, tombando-o sob o nº 15.031/2023.

OSIRAN SANTOS SOUSA
Secretário Municipal



000002

ESTADO DO MARANHÃO
PREFEITURA MUNICIPAL DE BURITIRANA
SECRETARIA DE INFRAESTRUTURA MEIO AMBIENTE TRÂNSITO E TRANSPORTE

Processo Administrativo nº 15.031/2023

Buritirana (MA), 05 de outubro de 2023

A Secretaria Municipal de Infraestrutura vem por meio deste solicitar seja autorizada a deflagração de procedimento licitatório com objeto contratação de empresa especializada para a recuperação de estradas vicinais no município de Buritirana - MA.

O valor estimado para a contratação é de R\$ 3.095.892,57 (três milhões, noventa e cinco mil, oitocentos e noventa e dois reais e cinquenta e sete centavos), conforme projetos básico/executivo em anexo.

Por fim, declaramos que as despesas encontram-se em consonância com a LDO, PPA e LOA.

Atenciosamente,

Osiran Santos Sousa
Secretário Municipal

AO

EXMO. SR.

TONISLEY DOS SANTOS SOUSA

PREFEITO MUNICIPAL

NESTA



000003

ESTADO DO MARANHÃO
PREFEITURA MUNICIPAL DE BURITIRANA
SECRETARIA DE INFRAESTRUTURA MEIO AMBIENTE TRÂNSITO E TRANSPORTE
TERMO DE REFERÊNCIA

As interessadas em contratar com a Administração Pública Municipal deverão observar as seguintes exigências:

1. DA HABILITAÇÃO

I.1 - As licitantes deverão apresentar os seguintes documentos de habilitação nos autos do certame:

- a) Registro comercial, no caso de empresa individual; ato constitutivo, estatuto ou contrato social e suas alterações, devidamente registrado, em se tratando de sociedade comercial, e, no caso de sociedade por ações, acompanhados dos documentos de eleição de seus administradores; inscrição do ato constitutivo, no caso de sociedades civis, acompanhada de prova de diretoria em exercício;
- b) Prova de inscrição no Cadastro Nacional de Pessoa Jurídica – CNPJ/MF;
- c) Prova de Regularidade com a Fazenda Federal e Seguridade Social (Certidão de Quitação de Tributos Federais e Certidão quanto à Dívida Ativa da União);
- d) Prova de Regularidade com a Fazenda Estadual (Certidão Negativa da Fazenda Estadual e Dívida Ativa).
- e) Prova de Regularidade com a Fazenda Municipal (Tributos Mobiliários e Imobiliários);
- f) Prova de Regularidade relativa ao Fundo de Garantia por Tempo de Serviço (FGTS), demonstrando situação regular no cumprimento dos encargos sociais instituídos por lei (CRF do FGTS);
- g) Prova de inexistência de débitos inadimplidos perante a Justiça do Trabalho, mediante a apresentação de certidão negativa, nos termos do Título VII-A da Consolidação das Leis do Trabalho, aprovada pelo Decreto-Lei nº 5.452, de 1º de maio de 1943.
- h) Prova de inscrição no cadastro de contribuintes Estadual e/ou Municipal, se houver, relativo ao domicílio da licitante, pertinente ao seu ramo de atividade e compatível com o objeto contratual;
- i) Certidão Negativa de Falência e Recuperação Judicial, expedida pelo distribuidor da sede da pessoa jurídica;
- j) Prova de registro da empresa no Conselho Regional de Engenharia, Arquitetura e Agronomia – CREA;
- l) **Qualificação Técnica-Operacional:** apresentação de no mínimo 01 (um) Atestado de Capacidade Técnica Operacional, expedido por pessoa jurídica de direito público ou privado, acompanhado(s) da(s) respectiva(s) Certidão(ões) de Acervo Técnico (CAT), que comprove ter a licitante capacidade para execução de obras e/ou serviços com características semelhantes e de complexidade operacionais equivalentes ou superiores ao objeto desta licitação.
- m) **Qualificação Técnica-Profissional:** comprovação de a licitante possuir em seu quadro permanente, na data prevista para entrega da proposta, ao menos um Engenheiro Civil e um Geólogo ou Engenheiro de Minas, que serão responsáveis pela execução dos serviços, detentor(es) de atestado(s) de responsabilidade técnica, expedido por pessoa jurídica de direito público ou privado, devidamente registrado(s) no Conselho Regional de Engenharia e Agronomia-CREA, acompanhado(s) da(s) respectiva(s) Certidão(ões) de Acervo Técnico – CAT, que comprove ter o profissional capacidade para execução de obras e/ou serviços com características semelhantes e de complexidade operacionais equivalentes ou superiores ao objeto desta licitação.
- m.1) Para a comprovação do vínculo profissional do responsável técnico com a licitante deve-se admitir a apresentação de cópia de Carteira de Trabalho (CTPS), contrato social da licitante, contrato de prestação de serviço ou, ainda, declaração de contratação futura do profissional detentor de atestado apresentado, desde que acompanhada de anuência deste. (ACÓRDÃO n.º 1447/2015/TCU – Plenário).
- m.2) Quando se tratar de sócio da empresa licitante, tal comprovação será feita através do Ato



Constitutivo da empresa ou Certidão do CREA, devidamente atualizados.

m.3) Os profissionais indicados pela licitante, para fins de comprovação da capacitação técnico-profissional, deverão participar do serviço/obra objeto desta licitação, podendo ser substituídos por outro com experiência equivalente ou superior, mediante prévia autorização da Administração Pública Municipal (§ 10º, do art. 30, da Lei nº 8.666/93);

n) Declaração a que alude o art. 27º, V da Lei nº 8.666/93;

o) Balanço patrimonial e demonstrações contábeis do último exercício social, com o devido registro na Junta Comercial, já exigíveis e apresentados na forma da Lei, em cópia autenticada, que comprovem a boa situação financeira da empresa, vedada a sua substituição por balancetes ou balanços provisórios;

o.1) A boa situação financeira da empresa será avaliada pelos índices de Liquidez Geral (LG), Solvência Geral (SG) e Liquidez Corrente (LC), os quais devem ser maior que 1,00, resultante da aplicação das seguintes fórmulas:

$$LG = \frac{\text{ATIVO CIRCULANTE} + \text{REALIZÁVEL A LONGO PRAZO}}{\text{PASSIVO CIRCULANTE} + \text{EXIGÍVEL A LONGO PRAZO}}$$

$$SG = \frac{\text{ATIVO TOTAL}}{\text{PASSIVO CIRCULANTE} + \text{EXIGÍVEL A LONGO PRAZO}}$$

$$LC = \frac{\text{ATIVO CIRCULANTE}}{\text{PASSIVO CIRCULANTE}}$$

o.2) As fórmulas dos índices contábeis referidos deverão estar devidamente aplicadas em memorial de cálculos juntado ao balanço.

o.3.) Caso o memorial não seja apresentado, a Comissão de Licitação efetuará os cálculos.

o.4) Se necessária a atualização do balanço e do capital social, deverá ser apresentado, juntamente com os documentos em apreço, o memorial de cálculo correspondente.

o.5) Serão considerados aceitos como na forma da Lei o balanço patrimonial e demonstrações contábeis assim apresentados:

o.5.1) sociedades regidas pela Lei nº 6.404/76 (sociedade anônima):

- publicados em Diário Oficial; ou
- publicados em jornal de grande circulação; ou
- por fotocópia registrada ou autenticada na Junta Comercial da sede ou domicílio do licitante.

o.5.2) sociedades por cota de responsabilidade limitada (LTDA):

- por fotocópia do Livro Diário, devidamente autenticado na Junta Comercial da sede ou domicílio do licitante ou em outro órgão equivalente; ou
- por fotocópia do Balanço e das Demonstrações Contábeis devidamente registrados ou autenticados na Junta Comercial da sede ou domicílio do licitante.

o.5.3) sociedade criada no exercício em curso:

- fotocópia do Balanço de Abertura, devidamente registrado ou autenticado na Junta Comercial da sede ou domicílio do licitante.

o.5.4) o balanço patrimonial e as demonstrações contábeis deverão estar assinados por contador ou por outro profissional equivalente, devidamente registrado no Conselho Regional de Contabilidade.

2. DA ACEITAÇÃO DAS PROPOSTAS

2.1. As propostas deverão ser apresentadas da seguinte forma:

2.1.1. Em papel timbrado da licitante, datilografada ou impressa por qualquer outro meio, datada e assinada pelo seu responsável ou representante legal da licitante, rubricada, isenta de emendas, rasuras, ressalvas ou entrelinhas, contendo, necessariamente, os preços, em moeda corrente



nacional, em valores unitários e totais, absolutamente líquidos já incluídos todos os encargos inerentes ao objeto; contendo:

- a) Prazo de validade da proposta, que não poderá ser inferior a 60 (sessenta) dias, contados a partir da data de abertura da licitação;
- b) Prazo de execução será de acordo com o cronograma físico-financeiro do projeto básico/executivo da obra;
- c) O preço total da proposta em algarismo e por extenso;

2.2. As propostas deverão apresentar preços correntes de mercado, conforme estabelece o art. 43, inciso IV da Lei nº 8.666/93 e ainda:

2.2.1. Planilha orçamentária, assinada na última folha e rubricada nas demais pelo representante legal;

2.2.2. Composição unitária de preços;

2.2.3. Composição de B.D.I.;

2.2.4. Composição de encargos sociais;

2.2.5. Cronograma Físico-Financeiro

2.3. É de exclusiva responsabilidade dos licitantes a descrição de todos os dados da proposta apresentada;

2.4. Não serão consideradas as propostas apresentadas fora do prazo, bem como aquelas que contiverem rasuras, emendas, borrões ou entrelinhas, de modo a ensejar dubiedade, principalmente em relação a valores;

2.5. As propostas de preços serão abertas em ato público, em data a ser definida pela Comissão Permanente de Licitação e comunicada previamente às licitantes.

3 - DAS PENALIDADES

3.1 - No caso de inadimplemento na execução total ou parcial do avençado, bem como no atraso na execução contratual, o adjudicatário ficará sujeito às penalidades abaixo relacionadas, garantida prévia defesa em regular processo administrativo:

- a) Advertência;
- b) multa;
- c) suspensão temporária de participar de licitações e impedimento de contratar com a Prefeitura Municipal de Buritirana – MA por até dois anos;
- d) Declaração de inidoneidade para licitar ou contratar com a Administração Pública.

3.2 - O atraso na execução do objeto da presente licitação implicará na incidência de multa de 1% (um por cento) por dia, calculada sobre o valor total do contrato, até o limite de 30% (trinta por cento) do respectivo valor;

3.2.1 - Caso o atraso seja superior a dez dias úteis restará caracterizado o descumprimento total da obrigação contratual, cabendo à Administração Pública promover as medidas cabíveis;

3.3 - O descumprimento total da obrigação assumida, bem assim a recusa em assinar o instrumento contratual e ainda a recusa em executar o objeto licitado implicará na incidência de multa de 10% (dez por cento), calculada sobre o valor total do contrato/proposta, bem como a aplicação das demais sanções estabelecidas;

3.4 - A aplicação das penalidades será precedida da concessão da oportunidade de ampla defesa e contraditório por parte do adjudicatário, na forma da Lei;

3.5 - Os valores resultantes da aplicação das multas previstas serão cobrados pela via administrativa, devendo ser recolhida no prazo máximo de 10 (dez) dias corridos, a contar da data de recebimento da comunicação ou, se não atendido, judicialmente, pelo rito e com os encargos da execução fiscal, assegurado o contraditório e ampla defesa;

3.6 - O licitante que ensejar o retardamento da execução da licitação, não mantiver a proposta,



000006

ESTADO DO MARANHÃO

PREFEITURA MUNICIPAL DE BURITIRANA

SECRETARIA DE INFRAESTRUTURA MEIO AMBIENTE TRÂNSITO E TRANSPORTE

falhar ou fraudar na execução do contrato, comportar-se de modo inidôneo, fizer declaração falsa ou cometer fraude fiscal, garantido o devido processo legal, ficará impedido de licitar e contratar com a Administração, pelo prazo de até 02 (dois) anos, enquanto perdurarem os motivos determinantes da punição ou até que seja promovida a reabilitação perante a própria autoridade que aplicou a penalidade, sem prejuízo das multas previstas neste edital e das demais cominações legais;

3.7. O valor das multas aplicadas será devidamente corrigido pela variação IGPM, até a data de seu efetivo pagamento, e recolhido em até 05 (cinco) dias da data de sua cominação, mediante Guia de Recolhimento Oficial.

4 – DAS OBRIGAÇÕES DA CONTRATADA

4.1 Executar os serviços obedecendo fielmente o Projeto Básico/Executivo;

4.2 Arcar com todas as despesas com equipamentos, utensílios, materiais, mão-de-obra, pagamento de seguro, tributos, impostos, taxas e demais obrigações vinculadas à legislação tributária, trabalhista e previdenciária e todos os demais encargos tributários ou não decorrentes do objeto do contrato;

4.3. Cumprir fielmente o contrato, inclusive os prazos de execução dos serviços nos termos avençados, executando-os sob sua inteira responsabilidade;

4.4. Manter durante o prazo de execução do contrato as exigências de habilitação e qualificação previstas na licitação;

4.5. Atender, imediatamente, todas as solicitações da fiscalização da CONTRATANTE, relativamente aos serviços contratados;

4.6. Registrar a obra no CREA;

4.7. Cumprir todas as leis, regulamentos e determinações das autoridades constituídas, em especial o Código de Obras e de Postura deste Município;

4.8. Tomar todas as medidas de segurança no trabalho tais como: Sinalização, Advertência, Avisos, Tapumes, enfim, todos os meios necessários a evitar acidentes ou outros imprevistos;

4.9. Responder de maneira absoluta e inescusável pela perfeita técnica dos serviços, quanto ao processo de aplicação dos materiais, inclusive suas quantidades, competindo-lhe, também, a dos serviços que, não aceitos pela fiscalização da CONTRATANTE, devam ser refeitos;

4.10. Facilitar à FISCALIZAÇÃO o acesso aos procedimentos e técnicas adotados;

4.11. Responder integralmente por perdas e danos que vier a causar ao CONTRATANTE ou a terceiros, em razão de ação ou omissão, dolosa ou culposa, sua ou dos seus prepostos, independentemente de outras cominações contratuais ou legais a que estiver sujeita;

4.12. Efetuar a matrícula da obra junto ao INSS.

5 – DAS OBRIGAÇÕES DA CONTRATANTE

5.1 - A Contratante, durante a vigência do contrato, se compromete a:

5.1.1. Efetuar o pagamento na forma convencionada, desde que preenchidas as formalidades previstas neste contrato;

5.1.2. Designar um profissional, se necessário, para, na qualidade de fiscal, acompanhar a execução do objeto;

5.1.3. Comunicar à contratada, através do executor designado, qualquer problema que ocorra na execução do objeto.

Buritirana (MA), 05 de outubro de 2023

Osiran Santos Sousa
Secretário Municipal



000007

ESTADO DO MARANHÃO
PREFEITURA MUNICIPAL DE BURITIRANA
SECRETARIA DE INFRAESTRUTURA MEIO AMBIENTE TRÂNSITO E TRANSPORTE

APROVO o Termo de Referência nos moldes delineados, à vista do detalhamento descrito no referido documento.

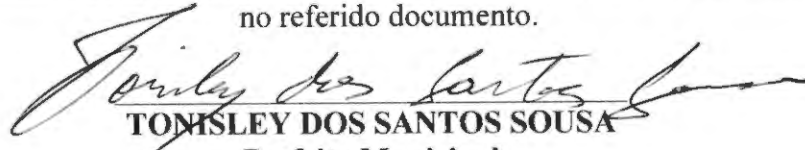
TOMISLEY DOS SANTOS SOUSA
Prefeito Municipal





000008

ESTADO DO MARANHÃO
PREFEITURA MUNICIPAL DE BURITIRANA
SECRETARIA DE INFRAESTRUTURA MEIO AMBIENTE TRÂNSITO E TRANSPORTE

PROJETO BÁSICO/EXECUTIVO



PREFEITURA MUNICIPAL DE BURITIRANA
Estado do Maranhão



000003

RECUPERAÇÃO DE ESTRADAS VICINAIS NO MUNICÍPIO DE BURITIRANA-MA

COMPRIMENTO: 76.864,45m
LOCAL: BURITIRANA-MA

BURITIRANA-MA.
OUTUBRO / 2023



ÍNDICE

000010

- 1. APRESENTAÇÃO**
 - 1.1 RELAÇÃO DAS ESTRADAS A SEREM RECUPERADAS
- 2. JUSTIFICATIVA**
- 3. ESTUDOS**
 - 3.1 ESTUDOS TOPOGRÁFICOS
 - 3.2 ESTUDOS GEOTÉCNICOS
 - 3.3 ATERRO
- 4. PROJETOS**
 - 4.1 PROJETO GEOMÉTRICO
 - 4.2 PROJETO DE TERRAPLENAGEM
- 5. QUANTITATIVO DO PROJETO**
- 6. ESPECIFICAÇÃO DE SERVIÇOS**
 - 6.1 NORMAS GERAIS DE TRABALHO
 - 6.2 ESPECIFICAÇÕES COMPLEMENTARES
 - 6.3 ESPECIFICAÇÕES GERAIS
- 7. NORMAS GERAIS DE TRABALHO**
 - 7.1 GENERALIDADES
 - 7.2 DOCUMENTAÇÃO
 - 7.3 CANTEIRO DOS SERVIÇOS, MÃO DE OBRA E EQUIPAMENTOS
 - 7.4 MATERIAIS
 - 7.5 SEGURANÇA E COVENIÊNCIA PÚBLICA
 - 7.6 RESPONSABILIDADE PELOS SERVIÇOS
 - 7.7 ESPECIFICAÇÕES GERAIS
- 8. ELEMENTOS PARA CONCORRÊNCIA**
 - 8.1 CLIMA E PLUVIOMETRIA
 - 8.2 FATORES DE ORDEM TÉCNICA
 - 8.3 PRAZO
 - 8.4 FORMA DE PAGAMENTO
- 9. PLANILHA DE PREÇOS**
- 10. PROJETOS**
- 11. RELATÓRIO FOTOGRÁFICO**



PREFEITURA MUNICIPAL DE BURITIRANA
Estado do Maranhão



000011

1. APRESENTAÇÃO

Hercules Siqueira de Lima
Engenheiro Civil
CREA Nº 112067612-6



000012

1. APRESENTAÇÃO

A Prefeitura Municipal de BURITIRANA apresenta o – Projeto de ADEQUAÇÃO DE ESTRADAS VICINAIS NO MUNICÍPIO DE BURITIRANA - MA, com comprimento de 76.864,45m.

O projeto em referência contempla os projetos geométricos e terraplenagem, cujos serviços são de extremas necessidade e importância.

Este relatório foi elaborado em conformidade com as normas vigentes preconizadas pelos órgãos viários e atendendo as solicitações e exigências do contratante, tendo a finalidade de expor uma visão geral e detalhada dos estudos desenvolvidos e parâmetros adotados para cada projeto apresentado.

Os estudos propostos estão sendo apresentados em um único volume, contendo todas as informações necessárias para a execução da obra em referência.

Foram realizados estudos geotécnicos com análise do subleito e de jazida sendo apresentados no item estudos geotécnicos.



000014

2. JUSTIFICATIVA

Hercules Siqueira de Lima
Engenheiro Civil
CREA Nº 112047612-6



2. JUSTIFICATIVA

000015

A intervenção proposta beneficiará de forma direta as famílias que residem ao longo do trecho e nos povoados contemplados pelo projeto, além da população da sede do município, as vizinhas da obra em intervenção, bem como todas as comunidades dos povoados pertencentes à Zona Rural do Município, proporcionando melhores condições de tráfego para estas localidades, facilitando assim, o acesso da população com outros povoados e integrando com mais conforto e comodidade ao Município Sede. Os efeitos da obra serão refletidos no maior escoamento da produção agrícola e o fomento ao comércio da região.

Hercules Siqueira de Lima
Engenheiro Civil
CREA Nº 112067612-6



000016

3. ESTUDOS

Hercules Siqueira de Lima
Engenheiro Civil
CREA Nº 112067612-6



000017

3. ESTUDOS

3.1 Estudos Topográficos

Os estudos topográficos consistem basicamente no mapa da Prefeitura Municipal de BURITIRANA-MA, que tem como base o levantamento o levantamento de todas as vias e sinais do município, realizado em 05/09/2023, através de GPSX5.

Referido mapa encontra-se anexado a este projeto.

3.2 Estudos Geotécnicos

Nesta fase de projeto efetuaram-se estudos com o objetivo de identificar materiais existentes no subleito de sondagem e ensaios de laboratório necessário para identificação de suas características.

Efetuaram-se vistorias nas áreas próximas ao local de estudo com o objetivo de identificar materiais necessários à execução das camadas do pavimento. **A princípio foram detectadas as jazidas de materiais lateríticos, localizada na região de intervenção da obra.** Para a utilização desta jazida, executaram-se os ensaios de laboratório necessários para identificação de suas características e sua utilização.

Hercules Siqueira de Lima
Engenheiro Civil
CREAM nº 112067612-6



PREFEITURA MUNICIPAL DE BURITIRANA
Estado do Maranhão



000018

4. PROJETOS

Hercules Siqueira de Lima
Engenheiro Civil
CREA Nº 112067612-6



000019

4. PROJETOS

4.1 Projeto Geométrico

O projeto geométrico foi elaborado de acordo com as recomendações e critérios pré-estabelecidos pelas normas vigentes, com o objetivo de fornecer o alinhamento horizontal e vertical das vias em estudos, tomando-se como base os estudos topográficos.

Primeiramente definiram-se as seções-tipo que procurou seguir basicamente as existentes, introduzindo correções do greide existente.

O alinhamento horizontal foi definido procurando basicamente seguir o existente, introduzindo a padronização de largura da via.

O alinhamento vertical seguiu basicamente o perfil das pistas existentes, não se fazendo necessárias correções significativas.

A extensão total da intervenção foi 76.864,45m, compreendendo uma largura total de 5,00 m (cinco metros) e uma espessura de 20 cm (vinte centímetros).

4.2 Projeto de Terraplenagem

O projeto de terraplenagem foi desenvolvido com base nos estudos topográficos e no projeto geométrico, sendo desenvolvidas as seguintes atividades:

- Desenho das seções transversais
- Gabaritação das seções

Foram considerados a execução do aterro com o próprio material extraído dos cortes projetados. Executando-se apenas uma conformação e compactação do sub-leito.

Hercules Siqueira de Lima
Engenheiro Civil
CREA Nº 112067612-6



000020

5. QUANTITATIVO DE PROJETO

Hercules Siqueira de Lima
Engenheiro Civil
CREA Nº 112047612-6



PREFEITURA MUNICIPAL DE BURITIRANA
Estado do Maranhão



000022

ESPECIFICAÇÕES DE SERVIÇOS

Hercules Siqueira de Lima
Engenheiro Civil
CREA Nº 112867612-6



1.0 SERVIÇOS PRELIMINARES

000023

1.1 Administração da obra

A contratada deverá manter na obra diariamente, engenheiro e mestre de obras (encarregado geral) onde, deverão acompanhar a obra constantemente.

1.2 Placa de obra

Deverá ser providenciada a placa de identificação da obra, em chapa de aço galvanizado, nas dimensões de 2,0 x 3,00 m, constando verba de repasse, nome da obra, responsável técnico pela execução da obra, instalação ou serviço, de acordo com o seu registro no Conselho Regional, atividades específicas pelas quais o profissional é responsável, título, número da carteira profissional e região do registro do profissional, nome da empresa executora da obra, de acordo com o seu registro no Conselho Regional de Engenharia e Agronomia – CREA.

Ela deverá ser confeccionadas em chapas planas, metálicas, galvanizadas, ou de madeira compensada impermeabilizada, em material resistente às intempéries. As informações deverão estar em material plástico (poliestireno), para fixação ou adesivação nas placas. Quando isso não for possível, as informações deverão ser pintadas a óleo ou esmalte. Dá-se preferência ao material plástico, pela sua durabilidade e qualidade. As placas deverão ser afixadas em local visível, preferencialmente no acesso principal do empreendimento ou voltadas para a via que favoreça a melhor visualização. Recomenda-se que as placas sejam mantidas em bom estado de conservação, inclusive quanto à integridade do padrão das cores, durante todo o período de execução das obras.



000024

3.0 TERRAPLENAGEM

A operação de terraplenagem será precedida da execução dos serviços de desmatamento, destocamento e limpeza.

Não será permitido o acúmulo de material ao longo dos bordos da plataforma, com o objetivo de dar livre escoamento às águas superficiais.

Não será permitida a execução dos serviços desta especificação em dias de chuva.

Compensação de cortes e aterros

1. A Contratada com a participação imprescindível da fiscalização, lançarão o greide e, com base nas seções transversais, calcularão os volumes de terra a serem movimentados e farão locação das obras de arte a serem construídas. Nos procedimentos para distribuição longitudinal e vertical de terra deverão ser utilizados Diagrama de Massas e Diagrama de Área ou de Método Analítico.
2. Os serviços de corte e aterro só serão iniciados após a conclusão dos cálculos do material e estabelecidos os procedimentos para sua distribuição no corpo estradal.
3. Nos terrenos rochosos e pouco escarpados, por motivos econômicos, será recomendável levantar o greide, pela utilização de aterro, para evitar cortes em rochas, mesmo que seja necessário admitir maior distância de transporte.
4. Nos terrenos ondulados deverá ser empregado o perfil colado para reduzir os custos construtivos e beneficiar a drenagem, sem prejuízo das características técnicas.
5. Como pressuposto inicial, deverá ser admitido que a construção da estrada será de modo que todos os materiais satisfatórios encontrados na escavação dos cortes serão aproveitados para aterros.
6. Sendo o custo do transporte usualmente menor do que o de escavação, a fiscalização deverá verificar se não será mais econômico transportar o material já escavado a grandes distâncias para concluir aterros do que refugar o material e adotar o de empréstimo para diminuir distância de transporte.

Hercules Siqueira de Lima
Engenheiro Civil
CREA Nº 112067612-6



000025

Empréstimo

1. Sempre que possível, deverão ser executados empréstimos contíguos ao corpo estradal, resultando a escavação em alargamento dos cortes.
2. Os empréstimos em alargamento de cortes deverão, preferencialmente, atingir a cota de greide, não sendo permitida, em qualquer fase de execução, a condução de águas pluviais para a plataforma da estrada. Nos trechos em curva, sempre que possível, os empréstimos situar-se-ão ao lado interno da curva.
3. A insuficiência de materiais adequados provenientes de alargamentos de cortes obriga à recorrência de materiais de empréstimos laterais ou de jazidas pré-determinadas para construção de aterros.
4. Nos empréstimos laterais, a seção transversal, o alinhamento e o perfil dos trechos alargados e dos empréstimos laterais deverão concordar com os da própria estrada.
5. Por uma questão de estética, os alargamentos e os empréstimos laterais deverão ser feitos uniformemente em longos trechos, em vez de serem intermitentes ou com dimensões variáveis, salvo quando forem convenientes alargamentos adicionais de cortes do lado interno de curvas para a distância de visibilidade.
6. Entre o bordo externo da caixa de empréstimo de alargamento e o limite da faixa de domínio da estrada, deverá ser mantida sem exploração, uma faixa mínima de 3,00 m de largura, a critério da fiscalização, para permitir a implantação de valetas de proteção.
7. Os empréstimos não decorrentes de alargamento de cortes, quando no interior da faixa de domínio da estrada, devem se situar de modo a não interferir no aspecto paisagístico da região. A escavação será precedida da execução dos serviços de desmatamento, destocamento e limpeza da área.
8. As caixas de material de empréstimo, quando abertas ao lado de trechos em construção ou construídos com greides elevados, terão seus bordos internos distanciados, no mínimo, 5,00 m do pé do aterro.

Hercules Siqueira de Lima
Engenheiro Civil
CREA Nº 112867612-6



000026

9. Nos trechos em curvas, os empréstimos deverão, na medida do possível, situar-se do lado interno das curvas, e a linha de fundo dos empréstimos deve promover sua drenagem adequada.
10. Os empréstimos provenientes de jazidas distantes devem ser escavados geometricamente de forma que sua drenagem seja feita facilmente.
11. Sempre que for possível e economicamente conveniente, deverá ser construído depósito de terra vegetal proveniente de corte para ser utilizada como cobertura de taludes e de outras áreas onde for adequada ao plantio de vegetação.

Cortes

1. A operação de corte consistirá na escavação do material até o nível previsto para a plataforma da estrada. O desenvolvimento da escavação se processará mediante a previsão de utilização adequada do material ou de sua rejeição, a critério da fiscalização.
2. O material escavado nos cortes deverá ser reservado em depósito para ser utilizado no revestimento primário, desde que seja constatada pela fiscalização a sua conveniência técnica e econômica.
3. Os materiais de má qualidade, húmidos, micáceos ou formados por argila coloidal, serão rejeitados para os "bota-foras".
4. Os taludes de corte terão uma inclinação de 2:3, salvo indicação em contrário estabelecida no Projeto. Não será permitida a presença de blocos de rocha nos taludes que possam colocar em risco a segurança do trânsito.
5. Nos cortes susceptíveis de ocorrer deslizamento serão construídos terraceamentos e respectivas obras de drenagem nos patamares. Quando necessário, a critério da fiscalização, a saia do talude deverá ser compactada antes da aplicação do revestimento de proteção.



6. Nos pontos de passagem de corte para aterro, precedendo este último, a escavação transversal ao eixo deverá ser executada até a profundidade necessária para evitar recalques diferenciais.
7. Nos terrenos de chapadões, deverá ser evitada a construção de estrada em corte para não prejudicar a drenagem. Deverá ser feita a construção em aterro, com no mínimo 0,30m de altura.

Aterros

1. Terrenos de Fundação: caso não esteja explicitado no projeto, a construção de aterros será precedida de inspeção da fiscalização nos terrenos que os suportarão, para prevenir futuras ocorrências de recalques. Na inspeção será verificado, no que couber:
 - a) Existência de água de nascente ou de infiltração,
 - b) Materiais de fundações moles ou saturadas instáveis,
 - c) Existência de planos inclinados de escorregamento subterrâneos,
 - d) Existência de encostas íngremes, especialmente as muito lisas, úmidas ou cobertas de vegetação,
 - e) Encostas rochosas íngremes.
2. Os aterros só deverão ser iniciados após a conclusão de todas as obras de arte correntes necessárias à drenagem da bacia hidrográfica interceptada pelo corpo estradal.
3. Somente serão utilizados na constituição de aterros os materiais que, a critério da fiscalização, tenham características adequadas.
4. Ao juízo da fiscalização, a partir do início da construção da estrada, volumes de cortes em excesso, que resultariam em bota-foras, poderão ser utilizados em aterros para alargamento da plataforma, adensamento de taludes ou bermas de equilíbrio.
5. Argila coloidal (como a vasa), materiais húmidos (tais quais: a terra vegetal, a turfa e o carvão mineral) e a terra oriunda de decomposição de rochas micáceas são materiais inadequados para constituição de aterros.



6. Os aterros superiores a 0,80 m de altura deverão ser construídos considerando o acréscimo de 0,50 m de cada lado da plataforma. Este procedimento deverá ser adotado de acordo com as condições estabelecidas no Projeto ou a critério da fiscalização.
7. Nos aterros próximos aos encontros de pontes, nos enchimentos de cavas de fundação de trincheiras de bueiros e em áreas de difícil acesso ao equipamento usual de compactação, os aterros serão executados mediante o uso de equipamentos adequados, como sapos mecânicos e placas vibratórias. A execução será nas mesmas condições descritas nos subitens precedentes e subseqüentes, no que couber.
8. A inclinação dos taludes de aterros deverá obedecer às condições estabelecidas no Projeto. Se por algum motivo houver sido omitida, deverá ser adotada a inclinação de 3:2, que poderá variar em função do tipo de solo, ao juízo da fiscalização.
9. Em regiões onde houver ocorrência predominante de areia, admite-se a execução de aterros com o emprego da mesma, desde que previsto em projeto, protegidos por camadas subseqüentes de material terroso devidamente compactado.

Metodologia executiva dos aterros

1. O material deverá ser descarregado em montes ou em leiras no leito da estrada e espalhados em camadas, mediante a utilização de equipamentos adequados.
2. Qualquer que seja o procedimento utilizado na descarga e espalhamento do material, o acabamento deverá ser executado com motoniveladora, ou equipamento similar, para obtenção da necessária uniformidade de distribuição e de espessura da camada.
3. Quando necessário umedecer o material para compactação, a água deverá ser colocada por caminhão tanque munido de borrifador. Se, ao contrário, a umidade for excessiva, a evaporação poderá ser agilizada pela utilização de motoniveladora ou grade de disco.



4. Nos aterros assentados sob encostas com inclinação transversal acentuada, a escarificação deverá ser feita com trator de lâmina produzindo ranhuras acompanhando as curvas de nível.

Banqueta

Destinada a ampliar a visão dos motoristas dos veículos, deverá ser construída no alargamento de cortes em curva, do lado da concavidade desta, de acordo com a altura determinada em projeto, ou se não especificado, da ordem de 0,80 m, a critério da fiscalização.

Equipamentos

Os seguintes equipamentos deverão ser utilizados nos serviços de terraplenagem, em quantidades e capacidades variáveis, conforme o caso:

- a) carregador frontal;
- b) trator de esteira com lâmina;
- c) trator de pneus;
- d) motoniveladora;
- e) caminhão basculante;
- f) rolo compactador liso;
- g) caminhão irrigador;
- h) rolo compactador pé-de-carneiro;
- i) grade de discos;
- j) equipamentos manuais.

Medição

Os serviços de terraplenagem serão medidos em m³ (metros cúbicos) de material movimentado e o transporte deste em m³ x km (metros cúbicos por quilômetro), de acordo com a planilha de preços unitários, obedecendo às condições e exigências conveniadas.

3.1 Desmatamento, destocamento e limpeza

O serviço de desmatamento compreende o corte e a remoção da vegetação existente na lateral da plataforma, com largura de 1,00 metro para cada lado, e o método executivo depende do porte das



árvores a serem retiradas. Para árvores com até 0,15 m de diâmetro, a remoção mecanizada da vegetação e a limpeza do terreno são executados simultaneamente, sendo esse serviço medido por área (m²), em função da área efetivamente trabalhada.

O material resultante dos serviços de desmatamento, destocamento e limpeza deve ser removido para bota-fora, previamente ao início das escavações de terraplenagem ou exploração de fontes de material de construção por meio de operações que permitam a redução de suas dimensões e a sua estocagem para posterior mistura aos solos férteis da camada superficial do terreno.

Essa mistura deve ser utilizada na recomposição de áreas degradadas pelas obras, obedecendo aos critérios definidos nos condicionantes ambientais. Não é permitida a permanência de entulho nas adjacências do corpo estradal e em situações que prejudiquem a operação e o sistema de drenagem natural.

3.1.1. Equipamentos

As operações serão executadas utilizando-se equipamentos adequados, complementados com o emprego de serviço manual. A escolha do equipamento se fará em função da densidade e do tipo de vegetação local e dos prazos exigidos para a execução da obra.

No que couber, serão utilizados os equipamentos:

- a) Trator de esteira com lâmina;
- b) Motosserras;
- c) Caminhão basculante;
- d) Serra circular;
- e) Ferramentas manuais, etc.

3.1.2. Medição

Os serviços de desmatamento, de destocamento de árvores de diâmetro até 0,15 m e de limpeza da área devem ser medidos em metros quadrados, em função da área efetivamente trabalhada.

São consideradas integrantes dos processos as operações referentes à remoção, transporte, deposição e respectivo preparo e distribuição, no local de bota-fora, do material proveniente do desmatamento, do destocamento e da limpeza, bem como as operações referentes à preservação ambiental destacadas na Especificação de Serviço DNIT nº104/2009 - Terraplenagem - Serviços Preliminares.



Os bota-foras correspondentes ao desmatamento, destocamento e limpeza não serão considerados para fins de medição.

3.2 Limpeza superficial da área de jazida

A limpeza superficial da camada vegetal em jazida é realizada por meio de laminagem com trator de esteiras em uma espessura de 0,15 m. A operação se processa até o enchimento da lâmina, sendo então o material transportado até fora dos limites da área de limpeza.

3.2.1 Produção dos Equipamentos

Para cálculo da produção do serviço foram utilizados os seguintes parâmetros:

- Espessura: 0,15 m;
- Capacidade da lâmina: 4,28 m³;
- Distância de operação: 15,00 m;
- Tempo total de ciclo: 0,90 min.

3.2.2 Critérios de Medição

Os serviços de limpeza superficial de camada vegetal de jazida devem ser medidos em metros quadrados em função da área efetivamente trabalhada

3.3 Expurgo de material vegetal de jazida

O serviço de expurgo de jazida é executado com o mesmo trator de esteiras do serviço de limpeza superficial da camada vegetal, considerando-se os seguintes parâmetros:

- Capacidade da lâmina do trator: 4,30 m³;
- Distância de operação: 25,00 m;
- Tempo total de ciclo: 1,40 min;

3.1.1 Critérios de Medição

Os serviços de expurgo de jazida devem ser medidos em metros cúbicos, em função do volume solto dos materiais.

3.3 Escavação e carga de material de jazida

Hercules Siqueira de Lima
Engenheiro Civil
CREA Nº 112067612-6



O serviço de escavação e carga de material de jazida pode ser executado por escavadeira hidráulica ou pelo binômio trator e carregadeira.

O SICRO disponibiliza as seguintes composições de custos para os serviços de escavação e carga de material de jazida:

- Escavação e carga com escavadeira hidráulica;
- Escavação e carga com trator de 74,5 kW e carregadeira de 1,53 m³;
- Escavação e carga com trator de 112 kW e carregadeira de 3,3 m³.

3.3.1 Critérios de Medição

Os serviços de escavação e carga de material de jazida devem ser medidos em metros cúbicos, em função do volume efetivamente escavado no corte.

3.4 Transporte com caminhão basculante de 10m³

O material deverá ser lançado na caçamba, de maneira que fique uniformemente distribuído, no limite geométrico da mesma, para que não ocorra derramamento pelas bordas durante o transporte.

Tratando-se de transporte em área urbana, estradas ou em locais onde haja tráfego de veículos ou pedestres, a caçamba do caminhão deverá ser completamente coberta com lona apropriada, ainda no local de carga, evitando-se, assim, poeira e derramamento de material nas vias.

Deverão ser utilizados caminhões basculantes de 10m³, a fim de suprir a necessidade do serviço. A carga deverá ser feita dentro do limite legal de capacidade do veículo.

Itens e suas características:

- Equipamento: Caminhão basculante com capacidade de 10 m³ - 188 kW;
- Motorista de basculante.

Critérios para quantificação dos serviços:

- Momento de transporte do material, sendo o peso do material transportado multiplicado pela distância média de transporte (DMT), em vias urbanas em leito natural;



- Nos quantitativos da DMT considerar somente o percurso de IDA entre a origem e o destino.

Pagamento:

- O pagamento será feito com base no preço unitário apresentado para este serviço, incluindo todas as operações necessárias à sua completa execução.

3.5 Regularização do subleito

Os materiais empregados na regularização do subleito serão os do próprio leito estradal. Em caso de substituição ou adição de material, estes deverão ser provenientes de ocorrências de materiais indicados no projeto e atendendo às mesmas qualidades exigidas para materiais utilizados em serviços de aterro.

3.5.1 Equipamento

São indicados os seguintes tipos de equipamento para a execução de regularização:

- a) Motoniveladora pesada, com escarificador;
- b) Carro tanque distribuidor de água;
- c) Rolos compactadores tipo pé-de-carneiro, liso-vibratório e pneumático;
- d) Grade de discos;
- e) Pulvi-misturador.

Os equipamentos de compactação e de mistura são escolhidos de acordo com o tipo de material empregado.

3.5.2. Execução

3.4.2.1. Toda a vegetação e materiais orgânicos porventura existentes no leito da estrada serão removidos;

3.4.2.2. Após a execução de cortes, aterros e adição do material necessário para atingir o greide de projeto, procede-se à escarificação geral na profundidade de 20,00 cm, seguida de pulverização, umedecimento ou secagem, compactação e acabamento;



3.4.2.3. No caso de cortes em rocha a regularização deverá ser executada de acordo com o projeto específico de cada caso.

3.4.2.4. Os cortes e aterros além de 20,00 cm máximos serão executados de acordo com as especificações de terraplenagem.

3.4.2.5. Não será permitida a execução dos serviços destas especificações em dias de chuva.

3.4.2.6. O acabamento do terreno após o serviço de regularização, deve estar em perfeitas condições para o lançamento de revestimento primário, onde necessário, de maneira uniforme e sem imperfeições e ondulações na pista de rolagem e valas de escoamento lateral.

3.4.3. Medição

Será feita por metros quadrados de plataforma construída, levando-se em consideração a extensão da estrada e a largura da plataforma que está sendo trabalhada.

3.5 Compactação de aterro a 100 do proctor normal

O material proveniente de corte será espalhado com motoniveladora em camadas de 20 cm para posterior etapa de compactação de aterros. Se no espalhamento for verificado a presença de tocos e de vegetação, estes deverão ser removidos. São atividades, cuja implantação requer a utilização de equipamentos adequados para prática tecnológica. A compactação do aterro deve atingir índice de 100% Proctor Normal. A compactação dos materiais deve ser em camadas iguais e não superior a 20 cm, e ao final, o greide deve estar nivelado pelas cotas previstas em projeto.

O projeto de terraplenagem deve especificar a compactação do aterro para que não ocorram patologias após as obras tais como:

- ✓ Recalques dos platôs finais de terraplenagem (a compactação diminui os vazios do solo);
- ✓ Deslizamento de solo em taludes (a compactação aumenta a resistência do solo);



- ✓ Diminuição das erosões devido a incidência de águas pluviais (o solo com menos vazios e mais resistente torna-se menos erosivo).

3.5.1 Grau de Compactação

A eficiência da compactação é medida por um índice chamado Grau de Compactação. Esse índice é um comparativo entre as densidades secas de uma amostra de solo compactada no laboratório nas condições ideais de teor de umidade e energia de compactação e uma amostra retirada da praça de terraplenagem após a compactação com rolo. O comparativo resulta em uma porcentagem sendo, normalmente especificada em 95% em relação ao ensaio de Proctor Normal para corpo de aterro e 100% para as camadas finais do aterro.

Para aferir o grau de compactação e as condições de apoio do terrapleno deve-se executar o acompanhamento técnico de obras de fundações e terraplenagem com o auxílio de laboratório de campo e engenheiro especializado.

3.5.1 Equipamentos

A execução dos aterros deverá prever a utilização racional de equipamentos apropriados atendidas as condições locais e a produtividade exigida. Poderão ser empregados moto niveladora, rolo compactador, placas vibratórias, grade de disco, caminhão tanque.

3.5.2 Critérios de medição

Os serviços de compactação de aterros devem ser medidos em metros cúbicos, em função da nota de serviço expedida e da seção transversal projetada, separando-se as parcelas referentes ao corpo e à camada final do aterro. Os referidos serviços envolvem a execução de várias operações, a saber: a descarga e o espalhamento do material em camadas, o ajuste e homogeneização da umidade do solo, a compactação propriamente dita e o respectivo acabamento do aterro.

3.6 RECUPERAÇÃO DE DANOS FÍSICOS AO MEIO AMBIENTE

O material decorrente das operações de desmatamento, destocamento e limpeza, executados dentro dos limites da área, é retirado e estocado de forma que, após a exploração do empréstimo, o solo orgânico seja espalhado na área escavada, reintegrando-o à paisagem.

As áreas de empréstimos, após a escavação, deverão ser reconformadas com abrandamento dos taludes, de modo a suavizar contornos e reincorporá-las ao relevo natural operação que é realizada antes

Hercules Siqueira de Lima
Engenheiro Civil
CREA Nº 112067612-6



do espalhamento do solo orgânico. Essas áreas deverão ser convenientemente drenadas de modo a evitar o acúmulo de águas, bem como os efeitos da erosão.

Não deverão ser explorados empréstimos em áreas de reservas florestais, ecológicas, de preservação cultural, ou mesmo, nas suas proximidades.

O tráfego de equipamentos e veículos de serviço deverá ser controlado para evitar a implantação de vias desnecessárias.

Durante a execução deve ser proibido o tráfego desordenado dos equipamentos fora do corpo estradal, para evitar danos desnecessários à vegetação e interferências na drenagem natural do solo.

As áreas destinadas ao estacionamento e aos serviços de manutenção dos equipamentos devem ser localizadas de forma que resíduos de lubrificantes e/ou combustíveis, não sejam levados até cursos d'água.

Em todos os locais onde ocorrerem escavações ou aterros necessários à implantação das obras deverão ser tomadas medidas que proporcionem a manutenção das condições locais através de plantio de vegetação local ou grama.

Deverão ser tomadas providências visando à preservação do meio ambiente, para evitar erosões e conseqüente carreamento de material.

Equipamentos:

- Equipamento: trator de esteira.

Critérios para medição e pagamento:

- O pagamento será feito com base no preço unitário apresentado para este serviço, incluindo todas as operações necessárias à sua completa execução.

3.7 DRENAGEM

As obras de execução das redes de drenagem, executadas com tubos de concreto, deverão obedecer rigorosamente a NBR 8890 e NBR 12266, às recomendações específicas dos fabricantes dos materiais empregados e aos requisitos exigidos pela SUPERVISÃO

Hercules Siqueira de Lima
Engenheiro Civil
CREA Nº 112067612-6



As eventuais alterações no projeto deverão ser efetuados ou aprovadas pelo projetista, sendo aspectos particulares, casos omissos e obras complementares, não consideradas no projeto, devem ser especificados e detalhados pela SUPERVISÃO de projetos e obras.

A CONTRATADA será responsável quanto ao uso obrigatório e correto, pelos operários, dos equipamentos de proteção individual de acordo com as Normas de segurança, Higiene e Medicina do trabalho.

A responsabilidade civil e ético-profissional pela qualidade, solidez e segurança da obra ou do serviço é da CONTRATADA.

A execução deverá:

- ser acompanhada por equipe designada pela CONTRATADA e supervisionada por profissional legalmente habilitado;
- ter a sua demarcação e acompanhamento executado por equipe de topografia;
- atender às determinações de Segurança, higiene e medicina do trabalho;
- ser consideradas em todas as etapas, a saber: locação, sinalização, levantamento da pavimentação, escavação, escoramento, esgotamento, assentamento, incluindo os tipos de apoio e envolvimento, juntas, reaterro, poços de visita, reposições de pavimento, e cadastramento;
- durante a execução dos serviços, não é permitido o bloqueio, obstrução ou eliminação de cursos d' água e canalizações existentes, salvo nos casos em que o construtor apresentar projeto de análise do responsável pela interferência, que fornecerá aprovação, mediante termo oficial.

6.4. REDE TUBULAR DE CONCRETO (19.04.00,19.05.00, 19.06.00)

6.4.1. Objetivo

Hercules Siqueira de Lima
Engenheiro Civil
CREA Nº 112067612-6



Esta padronização tem como objetivo, classificar e estabelecer os formatos, dimensões e performances exigíveis nos tubos pré-moldados de concreto a serem utilizados na construção das redes tubulares implantadas pela PBH.

6.4.2. Definições

Tubo de concreto é o elemento pré-moldado de seção circular de concreto armado a ser utilizado nas redes de águas pluviais, conhecidos como bueiros tubulares de concreto.

Para o escoamento seguro e satisfatório, o dimensionamento hidráulico deve considerar o desempenho do bueiro com velocidade de escoamento adequada, além de evitar a ocorrência de velocidades erosivas, tanto no terreno natural, como na própria tubulação e dispositivos acessórios.

6.4.3. Condições específicas a. Equipamentos

Os equipamentos devem ser do tipo, tamanho e quantidade que venham a ser adequados aos tipos de escavação e necessários para a execução satisfatória dos serviços, inclusive equipamentos de segurança. Os equipamentos básicos necessários à execução compreendem: guincho ou caminhão com grua ou guindauto; caminhão de carroceria fixa ou basculante; betoneira ou caminhão; pá carregadeira; depósito de água; carrinho de concretagem; retroescavadeira, vibrador de placa ou de imersão; compactador manual ou mecânico; ferramentas manuais.

Para valas de profundidade até 4,0 m, com escavação mecânica, recomenda-se utilizar retroescavadeiras, podendo ser utilizada escavação manual no acerto final da vala. Para escavação mecânica de valas com profundidade além de 4,00 m recomenda-se o uso de escavadeira hidráulica.

b. Materiais

b.1. Berço

O concreto do berço será constituído por cimento Portland comum (NBR 5732), agregados (NBR 7211) e água. A composição volumétrica da mistura deverá ser de 1:3:6, cimento, areia e brita, devendo ser alcançado o fck mínimo de 10 MPa.

Tabela 1 - Dimensionamento do berço para redes tubulares

Hercules Siqueira de Lima
Engenheiro Civil
CREA Nº 112067612-6



DIMENSIONAMENTO DO BERÇO PARA REDES TUBULARES											
DN (mm)	a (cm)	b (cm)	b' (cm)	D (cm)		Regularização apiloamento (m ² /m)		Concreto 1:3:6 (m ³ /m)	Forma (m ² /m) para valas com H>1,5m	Reaterro manual	
				H<=1,5m	H>1,5m	H<=1,5m	H>1,5m			H<=1,5m	H>1,5m
400	12	10	6,5	80	90	0,80	0,90	0,13	0,44	0,30	0,38
500	15	13	9,0	100	110	1,00	1,10	0,21	0,56	0,29	0,48
600	18	15	10,5	100	130	1,00	1,30	0,25	0,66	0,41	0,63
700	21	18	12,5	110	140	1,10	1,40	0,32	0,78	0,47	0,85
800	24	20	12,5	130	160	1,30	1,60	0,43	0,88	0,61	1,04
900	27	23	15,5	140	170	1,40	1,70	0,52	1,00	0,68	1,16
1000	30	25	15,5	160	190	1,60	1,90	0,66	1,10	0,85	1,37
1100	33	28	18,5	170	200	1,70	2,00	0,77	1,22	0,92	1,49
1200	36	30	20,0	190	220	1,90	2,20	0,94	1,32	1,12	1,73
1300	39	33	23,0	200	230	2,00	2,30	1,07	1,44	1,21	1,86
1500	45	38	27,0	240	270	2,40	2,70	1,50	1,66	1,69	2,42

NOTAS: As formas somente serão executadas quando a altura de vala for superior a 1,5m, caso em que a largura da vala é superior a do berço.

b.2. Rejuntamento

Os tubos serão rejuntados com argamassa de cimento e areia, no traço volumétrico de 1:3. O rejuntamento deve ser feito de modo a atingir toda a circunferência da tubulação, a fim de garantir a sua estanqueidade.

b.3. Reaterro

O reaterro envolvendo os tubos será manual até a altura de 20 cm acima da sua geratriz superior.

A altura mínima de recobrimento acima da geratriz superior das redes tubulares, deverão seguir a tabela 1

Tabela 2 – Altura mínima de recobrimento

TUBOS CLASSE	DIÂMETRO INTERNO	ALTURA DE ATERRO SOBRE O TUBO	
		MÍNIMA	MÁXIMA
NBR 8890/2003	m	m	m
PS - 2	0,30; 0,40; 0,50 E 0,60	0,55	4,60
	0,70 e 0,80	0,55	4,75
	0,90	0,55	4,75

Hercules Siqueira de Lima
Engenheiro Civil
CREA Nº 02067612-4



PA-1	1,00	0,55	4,75
	1,20 e 1,50	0,55	4,75
PA-2	0,30; 0,40; 0,50 E 0,60	0,50	5,75
	0,70 e 0,80	0,50	6,15
	0,90	0,50	6,40
	1,00	0,45	7,05
	1,20 e 1,50	0,40	8,00
PA-3	0,30; 0,40; 0,50 E 0,60	0,35	11,00
	0,70 e 0,80	0,35	11,15
	0,90	0,30	11,45
	1,00	0,30	11,75
	1,20 e 1,50	0,30	12,15

b.4. Tubos

Os tubos serão pré-moldados de concreto armado, de encaixe tipo ponta e bolsa, ou macho e fêmea, obedecendo as exigências da NBR 8890, classes PA-1, PA-2 ou PA-3 (Classe de tubos de concreto armado), em função da altura máxima do aterro e conforme indicação de projeto, moldados em formas metálicas e ter o concreto adensado por vibração ou centrifugação.

O concreto usado para a fabricação dos tubos deve ser confeccionado de acordo com a NBR 12654, NBR

12655 e dosado experimentalmente para a resistência a compressão (f_{ck} min) aos 28 dias de 15 MPa, ou superior se indicado no projeto específico.

Deverão ainda obedecer às dimensões estabelecidas na tabela, aqui apresentada, sendo admitidas as tolerâncias previstas na referida especificação.

Para o escoamento seguro e satisfatório, o dimensionamento hidráulico deve considerar o desempenho do bueiro com velocidade de escoamento adequada, além de evitar a ocorrência de velocidades erosivas, tanto no terreno natural, como na própria tubulação e dispositivos acessórios.

O diâmetro mínimo a ser adotado para as redes tubulares, deverá ser o que atenda as vazões calculadas, que evite entupimentos e facilite os trabalhos de limpeza.

Para especificação da classe, do tubo, deve-se adotar a classe correspondente à força igual ou superior que resulta do cálculo, devendo atender a carga mínima de fissura (trincas como a carga mínima de ruptura, no ensaio de compressão diametral).



Tabela 3 – Cargas mínimas de trinca e de ruptura (NBR8890)

DN (mm)	Água pluvial								Esgoto sanitário					
	Carga mín. de trinca				Carga mín. de ruptura				Carga mínima de trinca (kN/m)			Carga mínima de ruptura (kN/m)		
Classe	PA1	PA2	PA3	PA4	PA1	PA2	PA3	PA4	EA2	EA3	EA4	EA2	EA3	EA4
300	12	18	27	36	18	27	41	54	18	27	36	27	41	54
400	16	27	36	48	24	36	54	72	24	36	48	36	54	72
500	20	30	45	60	30	45	68	90	30	45	60	45	68	90
600	24	36	54	72	36	54	81	108	36	54	72	54	81	108
700	28	42	63	84	42	63	95	126	42	63	84	63	95	126
800	32	48	72	96	48	72	108	144	48	72	96	72	108	144
900	36	54	81	108	54	81	122	162	54	81	108	81	122	162
1000	40	60	90	120	60	90	135	180	60	90	120	90	135	180
1100	44	66	99	132	66	99	149	198	66	99	132	99	149	198
1200	48	72	108	144	72	108	162	216	72	108	144	108	162	216
1500	60	90	135	180	90	135	203	270	90	135	180	135	203	270
1750	70	105	158	210	105	158	237	315	105	158	210	158	237	315
2000	80	120	180	240	120	180	270	360	120	180	240	180	270	360
Carga diametral de fissura / ruptura kN/m														
Qd	40	60	90	120	60	90	135	180	60	90	120	90	135	180
1. Carga diametral de fissura ou ruptura (Qd) é a relação entre a carga de trinca ou ruptura e o diâmetro nominal do tubo														
2. Para tubos simples com D = 400 mm, a carga mínima de ruptura é a correspondente a este valor.														
3. Outras classes podem ser admitidas mediante acordo entre fabricante e comprador, devendo ser satisfeitas as condições														

Nomenclatura:

PS = Tubo de concreto simples para águas pluviais; ES = Tubo de concreto simples para esgoto sanitário; PA = Tubo de concreto armado para águas pluviais; EA = tubo de concreto armado para esgoto sanitário;

c. Execução

c.1. Condições iniciais

O serviço só deverá ser iniciado após o licenciamento/autorização ambiental expedido pelo órgão competente e após liberada a ordem de serviço.

Os serviços iniciais para a implantação da rede tubular, como a locação feita por instrumentação topográfica após desmatamento e regularização, deverão estar concluídos e liberados pela SUPERVISAO, antes da escavação das valas que será executada em profundidade que comporte a execução do berço.

Quando a declividade longitudinal do bueiro for superior a 5%, o berço deve ser provido de dentes, fundidos simultaneamente, e espaçados de acordo com o previsto no projeto-tipo adotado.

Opcionalmente, podem ser executados bueiros tubulares sem berço desde que expressamente indicado no projeto e aceito pelo SUPERVISOR. Na ausência de projeto-tipo específico, devem ser utilizados os dispositivos padronizados neste caderno. A largura da cava deve ser superior à do berço, em no



máximo 50 cm para cada lado, de modo a garantir a implantação de fôrmas nas dimensões exigidas e adequada segurança no trabalho.

c.2. Preparo da vala

Em todos os locais onde ocorrerem escavações ou aterros necessários à implantação das obras, devem ser tomadas medidas que proporcionem a manutenção das condições locais, através de replantio da vegetação nativa ou de grama.

As valas deverão estar devidamente escoradas de acordo com os critérios deste Caderno, garantindo a segurança. Para melhor orientação da profundidade e declividade da canalização recomenda-se a utilização de gabaritos para a execução dos berços e assentamento através de cruzetas.

Somente serão permitidas valas sem escoramento para profundidades até 1,25m, onde a largura da vala, será de no mínimo, igual ao diâmetro do tubo coletor, acrescido de 0,50 m para tubos com diâmetro até 500mm e 0,60 m para tubos de diâmetros iguais ou superiores a 500mm.

Como orientação em função do tipo de escoramento, poderá ser seguida a tabela.4.

Deverá ser utilizado escoramento sempre que as paredes laterais da vala, poços e cavas forem constituídas de solo possível de desmoronamento, bem como nos casos em que, devido aos serviços de escavação, seja constatada a possibilidade de alteração da estabilidade do que estiver próximo à região dos serviços.

Para a execução do escoramento, seguir as orientações dos itens, 19.13 e 19.14.

c.3. Instalação do tubo

O terreno deverá estar compactado mecanicamente por compactadores manuais, placa vibratória ou compactador de impacto, para garantir o grau de compactação satisfatório, e a uniformidade de apoio para a execução do berço.

Execução da porção inferior do berço, até se atingir a linha correspondente à geratriz inferior dos tubos vibrando o concreto mecanicamente.



Quando existir solo com baixa capacidade de suporte no terreno de fundação, o berço deve ser executado sobre um enrocamento de pedra de mão jogada, ou atender à solução especificada no projeto.

Será feita a Instalação dos tubos sobre a porção superior do berço, tão logo o concreto utilizado apresente resistência suficiente. Se necessário, utilizar guias ou calços de madeira ou de concreto pré-moldado para fixar os tubos na posição correta. Os tubos devem estar limpos antes de sua aplicação.

Complementação da concretagem do berço, após a instalação dos tubos vibrando o concreto mecanicamente.

Opcionalmente, o berço pode ser fundido em uma só etapa, com o tubo já assentado sobre guias transversais de concreto pré-moldados ou de madeira (2 guias por tubo).

Caso ocorra deslocamento do eixo do bueiro do leito natural, executar o preenchimento da vala com pedra de mão para proporcionar o fluxo das águas, de infiltração ou remanescentes, da canalização do talvegue. A declividade longitudinal do bueiro deve ser contínua e somente em condições excepcionais permitir descontinuidades no perfil dos bueiros.

Retirar as fôrmas laterais ao berço, após a cura do concreto e proceder o rejuntamento dos tubos internamente (porção inferior) e externamente (porção superior).

Execução do reaterro, preferencialmente com o próprio material escavado, desde que este seja de boa qualidade. Caso não seja, importar material selecionado. A compactação do material de reaterro deve ser executada em camadas individuais de no máximo 15 cm de espessura, por meio de "sapos mecânicos", placas vibratórias ou soquetes manuais.

Especial atenção deve ser dada à compactação junto às paredes dos tubos. O reaterro deve prosseguir até se atingir uma espessura de, no mínimo, 60 cm acima da geratriz superior externa do corpo do bueiro, seguindo as tabelas 2 e 6.

Hercules Siqueira de Lima
Engenheiro Civil
CREA Nº 112047612-6



Quando o bueiro tiver sua saída em descida d'água ou dissipador de energia, cuidados especiais devem ser tomados na execução da conexão com estes dispositivos, no sentido de manter a continuidade do conjunto.

A soleira da boca do bueiro deve ter sempre seu nível coincidente com o nível do terreno.

Tabela 4 - Dimensões de vala para assentamento de tubulações de drenagem – tubos de concreto (NBR12266)

Diâmetro (m)	PROFUNDIDADE (m)	Largura da vala em função do tipo de escoramento e			
		S/escoramento e pontalete	Descontínuo e contínuo	Especial	Metálico-madeira
30	0 - 2	0	0.8	0.9	-
	2 - 4	0	1.0	1.2	1.8
	4 - 6	1	1.2	1.5	2.0
	6 - 8	1	1.4	1.8	2.1
40	0 - 2	0	1.1	1.2	-
	2 - 4	1	1.3	1.5	2.1
	4 - 6	1	1.5	1.8	2.3
	6 - 8	1	1.7	2.1	2.4
50	0 - 2	1	1.3	1.4	-
	2 - 4	1	1.5	1.7	2.3
	4 - 6	1	1.7	2.0	2.5
	6 - 8	1	1.9	2.3	2.6
60	0 - 2	1	1.4	1.5	-
	2 - 4	1	1.6	1.8	2.4
	4 - 6	1	1.8	2.1	2.6
	6 - 8	1	2.0	2.4	2.7
70	0 - 2	1	1.5	1.6	-
	2 - 4	1	1.7	1.9	2.5
	4 - 6	1	1.9	2.2	2.7
	6 - 8	1	2.1	2.5	2.8
80	0 - 2	1	1.6	1.7	-
	2 - 4	1	1.8	2.0	2.6
	4 - 6	1	2.0	2.3	2.8
	6 - 8	1	2.2	2.6	2.9
90	0 - 2	1	1.7	1.8	-
	2 - 4	1	1.9	2.1	2.7
	4 - 6	1	2.1	2.4	2.9
	6 - 8	1	2.3	2.7	3.0
100	0 - 2	1	1.8	1.9	-
	2 - 4	1	2.0	2.1	2.8
	4 - 6	1	2.2	2.5	3.0
	6 - 8	8	2.4	2.8	8



Tabela 5 – Dimensionamento de valas

DIMENSIONAMENTO DE VALAS EM CAIXÃO					
DN(mm)) Diâmetro nominal da rede tubular	H (m) Profundidade da vala	B(m) Largura da vala	DN(mm) Diâmetro nominal da rede tubular	H (m) Profundidade da vala	B(m) Largura da vala
400	1,50	0,80	1000	1,50	1,60
400	1,50	0,90	1000	1,50	1,90
500	1,50	0,80	1100	1,50	1,70
500	1,50	1,10	1100	1,50	2,00
600	1,50	1,00	1200	1,50	1,90
600	1,50	1,30	1200	1,50	2,20
700	1,50	1,10	1300	1,50	2,00
700	1,50	1,40	1300	1,50	2,30
800	1,50	1,30	1500	1,50	2,40
800	1,50	1,60	1500	1,50	2,70
900	1,50	1,40	-	-	-
900	1,50	1,70	-	-	-

Tabela 6 – Altura de aterro sobre a geratriz superior

Utilização	Classe do tubo		
	PA-1	PA-2	PA-3
1 CASO: Valas escavadas em caixão, ou berços assentados sobre enrocamento de pedra	3,50 h 4,50	4,60 h 5,75	6,00 h 11,00
2 CASO: Valas escavadas em talude ou redes salientes	2,60 h 3,70	3,30 h 4,60	6,00 h 9,00

H
Hercules Siqueira de Lima
Engenheiro Civil
CREA Nº 112067612-6



d. Controle

Compete à executante a realização de testes e ensaios que demonstrem as características físicas e mecânicas do material empregado e a realização do serviço de boa qualidade, e em conformidade com esta especificação de serviço.

d.1. Controle do material

As peças serão inspecionadas segundo prevê a especificação NBR 8890, sendo imprescindível que apresentem, na face externa, em caracteres bem legíveis, o nome do fabricante, a data de fabricação, diâmetro interno nominal e a classe a que pertencem.

Os lotes de tubos devidamente inspecionados e amostrados deverão ser submetidos aos seguintes ensaios previstos na NBR 8890, ensaio de compressão diametral (NBR 8891 – Tubos de concreto simples e NBR8894 – Tubos de concreto armado) e ensaio de absorção d'água (NBR 8892). De cada lote são retirados dois tubos para serem ensaiados. Para cada partida de tubos não rejeitados na inspeção, são formados lotes para amostragem, correspondentes a grupos de 100 unidades para cada diâmetro utilizado.

Dois tubos são ensaiados à compressão diametral, sendo estes mesmos tubos submetidos a ensaios de absorção. Ensaios de permeabilidade (NBR 8893), somente são executados se existirem suspeitas quanto à características dos tubos empregados.

A resistência do concreto utilizado na execução do berço deve ser feita através de ensaios de corpos-de-prova cilíndricos normais, de acordo com a NBR 5739.

Hercules Siqueira de Lima
Engenheiro Civil
CREA Nº 112067612-6



Figura 1 - Rede tubular de concreto

d.2. Controle de execução

H
Hercules Siqueira de Lima
Engenheiro Civil
CREA Nº 112067612-6

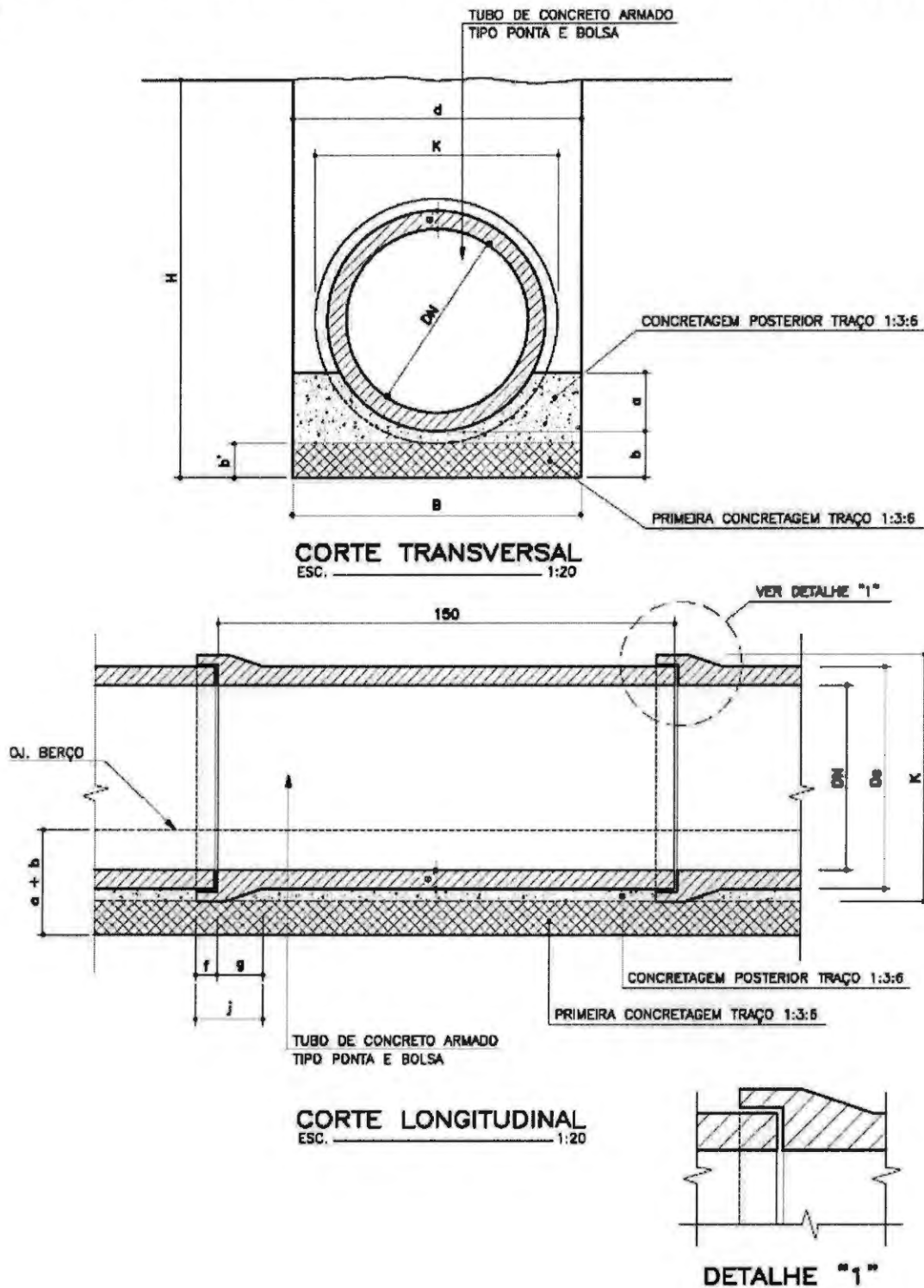

Deve ser estabelecido, previamente, o plano de retirada dos corpos-de-prova de concreto, satisfazendo-se as referidas especificações; no mínimo dois corpos de prova por dispositivo implantado. O controle geométrico da execução de bueiros tubulares de concreto deve ser feito através de levantamentos topográficos, auxiliados por gabaritos para verificação das canalizações e acessórios

d.3. Aceitação

O serviço será aceito quando atendidas as condições descritas a seguir.

- Todos os ensaios dos materiais solicitados devem atender aos requisitos especificados.
- acabamento é julgado satisfatório.
- Os serviços estão em perfeitas condições de conservação e funcionamento.
- alinhamento dos tubos não tenha variação maior do que 2° (dois graus).
- encaixe dos tubos não apresente variação maior do que 2% (dois por cento) do seu diâmetro.
- Não haja desnível entre as calçadas das bocas do bueiro e o terreno natural.
- Os tubos não apresentem variações em quaisquer dimensões maiores do que 2 cm/m de comprimento e 0,2 cm de espessura.
- No caso do serviço não atender bom desempenho dos ensaios, o serviço deve ser rejeitado, devendo ser removido e substituído por material de boa qualidade e/ou de geometria dentro dos limites especificados.
- No caso do serviço não atender a uma ou mais condições de acabamento e desnível, deve ser providenciada a correção do serviço, complementando-se a sua espessura e/ou largura.
- No caso de não atendimento do disposto quanto à variação de encaixe, a executante deve refazer ou melhorar o acabamento e/ou conferir ao dispositivo as condições satisfatórias.

6.4.4. Critérios de levantamento, medição e pagamento a. Levantamento (Quantitativos de Projeto)

Hercules Siqueira de Lima
Engenheiro Civil



a.1. Regularização e apiloamento de fundo de vala

Será executado em todo o comprimento da vala, na largura padrão. Não será objeto de levantamento à parte.

a.2. Forma lateral para berço

Serão levantadas pela área, em metros quadrados (m²), a serem executadas de acordo com as dimensões estabelecidas no projeto. Caso as larguras da vala e do berço sejam coincidentes, as formas laterais serão desnecessárias, não sendo, portanto, objeto de levantamento.

a.3. Berço de concreto

Serão levantados pelo volume, em metros cúbicos (m³), a ser executado de acordo com os dados do projeto padronizado da PBH.

a.4. Rede tubular de concreto

Serão levantadas pelo comprimento a ser executado, em metros (m), medido no perfil, considerando-se a classe, o diâmetro nominal do tubo e a inclinação da rede. Descontar os segmentos ocupados por poços de visita e caixas de passagem.

a.5. Reaterro manual

Deverá ser executado até a altura de 20 cm acima da geratriz superior do tubo e não serão objeto de levantamento à parte.

b. Medição

Serão adotados para medição, os critério de levantamento descritos anteriormente.

c. Pagamento

Hercules Siqueira de Lima
Engenheiro Civil
CREA N° 112067612-6



Os serviços serão pagos aos preços unitários contratuais, de acordo com os critérios de medição definidos no item anterior, os quais remuneram o fornecimento, transporte e aplicação de todos os materiais, equipamentos, mão-de-obra e encargos necessários à execução, envolvendo ainda:

c.1. Berço de concreto

No preço está incluso o lançamento de concreto, a concretagem em duas etapas e demais serviços e materiais atinentes.

c.2. Forma lateral

No preço está incluso a montagem e fixação das formas, a desforma e demais serviços e materiais atinentes.

c.3. Rede tubular de concreto

No preço está incluso a regularização e apiloamento de fundo de vala, o assentamento e rejuntamento de tubos, o reaterro manual até 20 cm acima da geratriz superior e demais serviços e materiais atinentes.

6.5. REDE TUBULAR DE CONCRETO COM JUNTA ELÁSTICA

6.5.1. Objetivo

Estabelecer as especificações básicas a serem aplicadas na execução de redes de drenagem pluvial em tubos de concreto com junta elástica abrangendo desde a estocagem das peças até os procedimentos de assentamento e reaterro.

6.5.2. Definições

Os tubos de concreto com junta elástica são especialmente indicados para uso em terrenos com baixa capacidade de suporte e em situações convencionais, principalmente naquelas que exigem uma rápida execução e reaterro da rede tubular.

Podem ser utilizados em substituição a galerias com velocidade até 12m/s, devido á boa qualidade do concreto com resistência superior a 25 MPa.

Hercules Siqueira de Lima
Engenheiro Civil
CREA Nº 112047612-6



6.5.3. Condições específicas

a.

Equipamentos

Os equipamentos devem ser do tipo, tamanho e quantidade que venham a ser necessários para a execução satisfatória dos serviços, inclusive equipamentos de segurança. Os equipamentos básicos necessários à execução compreendem: guincho ou caminhão com grua ou guindauto; caminhão de carroceria fixa ou basculante; betoneira ou caminhão ; betoneira; pá carregadeira; depósito de água; carrinho de concretagem; retroescavadeira, vibradora de placa ou de imersão; compactador manual ou mecânico; ferramentas manuais.

b.

Materiais

Os tubos de concreto podem ser em qualquer profundidade de vala devendo o projetista especificar a sua classe ou a carga de ruptura mínima necessária. Para drenagem de águas pluviais admite-se velocidade máximas de até 12,0 m/s devido á qualidade do concreto necessária à fabricação do tubo junta elástica.

Até o DN 700mm, os tubos podem ser estocados horizontalmente em pilhas de até 3 unidades, dispostos com as bolsas alternadas.

Acima de 800 mm inclusive, os tubos devem ser estocados na posição vertical apoiados nas bolsas.

c.

Execução

Observar as mesmas condições gerais para rede tubular de concreto simples e armado.

c.1.

Fundação

O terreno da vala deve apresentar resistência suficiente para suportar um aterro de altura correspondente à profundidade da vala sem apresentar recalque excessivo ou diferencial (tensão admissível mínima de 0,03

Hercules Siqueira de Lima
Engenheiro Civil
CREA N° 112047612-6



MPa). Se houver ocorrência de águas nascentes no fundo da vala, proceder com execução de dreno convencional especificado para redes tubulares.

A ocorrência de solo mole e/ou orgânico na cota abaixo do assentamento, pode ser isolada com uso de manta geotêxtil evitando-se a contaminação do material de reaterro ou com a substituição do solo por material granular. Neste caso a decisão caberá ao engenheiro geotécnico responsável pelo projeto ou pelo SUPERVISOR da obra.

c.2. Assentamento

O assentamento da tubulação deverá ser feito diretamente sobre o fundo da vala após regularização e compactação. No fundo da vala deverão ser executadas escavações para acomodar as bolsas de forma a permitir que o corpo do tubo fique totalmente apoiado.

Caso o terreno não possua a capacidade de suporte superior a 0,03Mpa, é necessário lançar uma camada de material granular (areia, pó de pedra, brita ou cascalho), com espessura de 1/3 do DN, acima do fundo da vala, recomendando-se o adensamento hidráulico ou mesmo adensamento com o uso de compactadores mecânicos ou manuais de modo a garantir o suporte adequado ao tubo e a transferência das cargas aplicadas à fundação.

O assentamento deve ser executado de jusante para montante e o tubo seguinte deverá ser descido para assentamento já com o anel de vedação montado na ponta mesmo. O assentamento deve começar pelo encaixe da ponta do tubo com o anel na bolsa do tubo já assentado.

O material que completa o envolvimento da tubulação poderá ser o mesmo retirado da vala desde que apresente condições de compactação conforme especificado em projeto (mínima de 85% PN). Caso contrário deverá ser utilizado material apropriado.

A largura da vala depende da profundidade e da necessidade ou não de escoramento. Usualmente adota-se a largura da vala sem escoramento igual ao diâmetro externo da bolsa acrescido de 10 cm.

Hercules Siqueira de Lima
Engenheiro Civil
CREA Nº 112647612-6



figura 2 - Assentamento do tubo com junta elástica

d. Controle

d.1. Ensaios

Compete à executante, junto aos fornecedores de junta elástica, a realização de testes e ensaios que demonstrem as características físicas e mecânicas do material empregado e a realização do serviço de boa qualidade, e em conformidade com esta especificação de serviço.

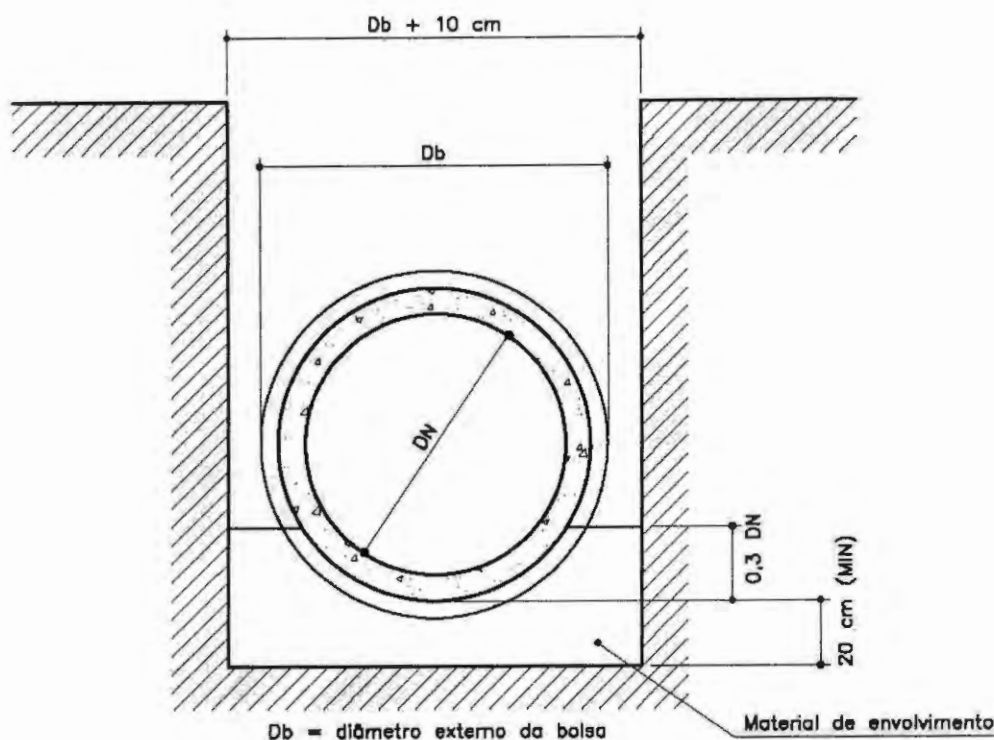
As peças serão inspecionadas segundo prevê a especificação NBR 8890, sendo imprescindível que apresentem, na face externa, em caracteres bem legíveis, o nome do fabricante, a data de fabricação, diâmetro interno nominal e a classe a que pertencem.

Para cada partida de tubos não rejeitados na inspeção, são formados lotes para amostragem, correspondentes a grupos de 100 unidades para cada diâmetro utilizado.

Hercules Siqueira de Lima
Engenheiro Civil
CREA Nº 112667612-6



De cada lote são retirados dois tubos para serem ensaiados. Os lotes de tubos devidamente inspecionados e amostrados deverão ser submetidos aos seguintes ensaios previstos na NBR 8890, ensaio de compressão diametral (NBR 8894) e ensaio de absorção d'água (NBR 8892). Dois tubos são ensaiados à compressão diametral, sendo estes mesmos tubos submetidos a ensaios de absorção.

Ensaio de permeabilidade (8893), somente são executados se existirem suspeitas quanto à características dos tubos empregados.

Para a junta elástica deverão ser apresentados os resultados dos ensaios de determinação da absorção de água (NBR 7531- anel de borracha) e verificação da estanqueidade da junta elástica (NBR 8895).

A resistência do concreto utilizado na execução do berço deve ser feita através de ensaios de corpos-de-prova cilíndricos normais, de acordo com a NBR 5739.

Controle de execução: deve ser estabelecido, previamente, o plano de retirada dos corpos-de-prova de concreto, satisfazendo-se as referidas especificações, no mínimo dois corpos de prova por dispositivo implantado. O controle geométrico da execução de bueiros tubulares de concreto deve ser feito através de levantamentos topográficos, auxiliados por gabaritos para verificação das canalizações e acessórios

d.2. Aceitação

O serviço será aceito quando atendidas as condições descritas a seguir:

- Todos os ensaios dos materiais solicitados devem atender aos requisitos especificados.
- acabamento é julgado satisfatório.
- Os serviços estão em perfeitas condições de conservação e funcionamento.
- alinhamento dos tubos não tenha variação maior do que 2° (dois graus).
- encaixe dos tubos não apresente variação maior do que 2% (dois por cento) do seu diâmetro.
- Não haja desnível entre as calçadas das bocas do bueiro e o terreno natural.

Hercules Siqueira de Lima
Engenheiro Civil
PROF. EM 119872/00 2



- Os tubos não apresentem variações em quaisquer dimensões maiores do que 2 cm/m de comprimento e 0,2 cm de espessura.
- No caso do serviço não atender bom desempenho dos ensaios, o serviço deve ser rejeitado, devendo ser removido e substituído por material de boa qualidade e/ou de geometria dentro dos limites especificados.
- No caso do serviço não atender a uma ou mais condições de acabamento e desnível, deve ser providenciada a correção do serviço, complementando-se a sua espessura e/ou largura.
- No caso de não atendimento do disposto quanto à variação de encaixe, a executante deve refazer ou melhorar o acabamento e/ou conferir ao dispositivo as condições satisfatórias.

6.5.4. Critérios de levantamento, medição e pagamento a.

Levantamento (Quantitativos de Projeto)

a.1. Regularização e apiloamento de fundo de vala

Será executado em todo o comprimento da vala, na largura padrão. Não será objeto de levantamento à parte, devendo seu custo estar incluído na remuneração do serviço de rede tubular de concreto.

a.2. Forma lateral para berço

Serão levantadas pela área, em metros quadrados (m²), a serem executadas de acordo com as dimensões estabelecidas no projeto. Caso as larguras da vala e do berço sejam coincidentes, as formas laterais serão desnecessárias, não sendo, portanto, objeto de levantamento.

a.3. Berço de concreto

Serão levantados pelo volume, em metros cúbicos (m³), a ser executado de acordo com os dados do projeto padronizado da PBH.

Hercules Siqueira de Lima
Engenheiro Civil
CREA Nº 112067612-6



a.4. Rede tubular de concreto com junta elástica

Serão levantadas pelo comprimento a ser executado, em metros (m), medido no perfil, considerando-se a classe, o diâmetro nominal do tubo e a inclinação da rede. Descontar os segmentos ocupados por poços de visita e caixas de passagem.

a.5. Reaterro manual

Deverá ser executado até a altura de 20 cm acima da geratriz superior do tubo e não serão objeto de levantamento à parte, devendo seu custo estar incluído na remuneração do serviço de rede tubular de concreto.

b. Medição

As redes serão medidas pelo comprimento real em metros efetivamente executadas, de acordo com o projeto, considerando-se a classe e o diâmetro nominal do tubo, devendo ser descontados os segmentos ocupados por poços de visita e caixas de passagem.

c. Pagamento

Os serviços serão pagos aos preços unitários contratuais, de acordo com os critérios de medição definidos no item anterior, os quais remuneram o fornecimento, transporte e aplicação de todos os materiais, equipamentos, mão-de-obra e encargos necessários à execução, envolvendo ainda:

c.1. Berço de concreto

No preço está incluso o lançamento de concreto, a concretagem em duas etapas e demais serviços e materiais atinentes.

c.2. Forma lateral

Hercules Siqueira de Lima
Engenheiro Civil
CREA Nº 112047612-6



No preço está incluso a montagem e fixação das formas, a desforma e demais serviços e materiais atinentes.

c.3. Rede tubular de concreto com junta elástica.

No preço está incluso a regularização e apiloamento de fundo de vala, o assentamento e rejuntamento de tubos, o reaterro manual até 20 cm acima da geratriz superior e demais serviços e materiais atinentes.

Hercules Siqueira de Lima
Engenheiro Civil
CREA Nº 112047612-6



7. NORMAS GERAIS DE TRABALHO

Hercules Siqueira de Lima
Engenheiro Civil
CREA Nº 112067612-6



7. NORMAS GERAIS DE TRABALHO

7.1 Generalidades

Onde, na documentação contratual, forem empregados os termos e abreviações abaixo, deverá os mesmos ser interpretados como a seguir indicado:

a) Abreviações

DNIT – Departamento Nacional de Infra-estrutura e dos Transportes

ABNT – Associação Brasileira de Normas Técnicas

EB – Especificações Brasileiras

b) Termos

CONCORRENTE – Pessoa Jurídica, ou consócio de firmas atuando diretamente ou através de um representante devidamente credenciado, que esteja submetendo legalmente uma proposta;

CONTRATO – O documento que regula a execução dos serviços e define os compromissos e obrigações da Executante e da Contratante;

EXECUTANTE, CONTRATANTE – Pessoa Jurídica ou Consórcio que empreende a execução dos serviços objeto do contrato que atua diretamente ou através de empregados ou subcontratantes;

PRAZO – A não ser que designado de outra forma, prazo, como usado na documentação contratual e nas especificações, devesa a ser compreendido como contrato em dias consecutivos;

FISCALIZAÇÃO – A Prefeitura Municipal de BURITIRANA – MA, por seus representantes ou Consultor Contratado.

ORDEM DE SERVIÇO – ordem escrita, expedida pela Fiscalização à Executante determinando a execução de serviços de acordo com o contrato, inclusive as modificações que não envolvem alteração na base de pagamento.

Hercules Siqueira de Lima
Engenheiro Civil
CREA Nº 112067612-6



PROJETO – Representação gráfica dos detalhes dos serviços a serem executados e objeto do contrato.

ESPECIFICAÇÕES – Definição escrita do modo de execução dos serviços, da qualidade dos materiais e dos métodos de controle, medição e pagamento, para itens de serviço cuja construção ou execução são previstas no contrato.

7.2 Documentação

- a) Os documentos integrantes do Contrato são:
- Edital de concorrência;
 - Normas Gerais de Trabalho;
 - Especificações Particulares;
 - Especificações Complementares;
 - Especificações Gerais;
 - Projetos;
 - Legislação, normas e instruções vigentes no País, na SINFRA e no DNER, que lhe sejam aplicáveis;
 - Proposta da Executante.

b) Fica entendido, para fins deste artigo, que cada documento, conforme ordenado acima, prevalecerá sobre o seguinte, apenas onde ocorrerem discrepâncias ou contradições diretas. Esclarecimentos ou adições posteriores relativas a documento, estabelecendo condições ou determinações apresentadas em outro, não deverão ser compreendidos como discrepância ou contradições.

c) A Executante deverá elaborar e submeter à Fiscalização os desenhos detalhadamente de parte das obras, peças, diagrama, etc., que forem requeridos em complementação aos constantes projetos. Tais desenhos deverão ser aprovados pela Fiscalização antes do início dos serviços a eles relativos. Esses desenhos deverão ainda estar em conformidade com os projetos e as especificações que prevalecerão sobre quaisquer daqueles ou sobre quaisquer detalhes elaborados pela executante.

Hercules Siqueira de Lima
Engenheiro Civil
CREA Nº 112047612-6



d) Os serviços deverão obedecer traçados, cotas, seções transversais, dimensões, tolerâncias e exigências de qualidade de materiais indicados nos projetos e nas Especificações. Embora as medições, as amostragens e ensaios possam ser considerados como evidencia dessa observância, ficará a exclusivo critério da Fiscalização, julgar se os serviços e materiais apresentam desvio em relação ao projeto e especificações. Sua decisão, quanto a desvios permissíveis dos mesmos, deverá ser final.

7.3 Canteiro dos Serviços, Mão-de-obra e Equipamentos

a) A mobilização consistirá na colocação e montagem, no local da obra, de todo equipamento necessário à execução dos serviços, de acordo com o cronograma de equipamento proposto, inclusive a instalação de usinas centrais e depósitos, bem como a construção de alojamentos, escritórios e outras instalações necessárias ao trabalho, assim como também da construção das instalações para a Fiscalização.

b) Será considerada como mobilização, a obtenção, preparo, conservação das áreas e respectivos acessos a serem utilizados.

c) A desmobilização consistirá na desmontagem e retirada do canteiro da obra de todos os equipamentos e instalações executadas, com execução das instalações para a Fiscalização.

d) Não haverá qualquer pagamento em separado para mobilização e desmobilização. Seus custos deverão ser incluídos nos preços propostos para os vários itens de serviço, constantes do Quadro de Quantidades.

e) Toda aquisição de terreno, direitos de exploração, servidões, facilidades ou direitos de acesso que venham a ser necessários para pedreiras, jazidas, aguadas ou outras finalidades que estejam além dos limites da faixa de domínio, deverão ser adquiridos pela Executante e o seu custo incluído nos preços propostos para os vários itens de serviços.

f) Antes de utilizar quaisquer pedreiras, jazidas, empréstimos ou quaisquer áreas dentro da faixa de domínio, para armazenamento que não seja temporário ou fins normais de execução do projeto, a Executante deverá obter autorização, por escrito da Fiscalização.

Hercules Siqueira de Lima
Engenheiro Civil
CREA Nº 112067612-6



g) A executante deverá, durante todo tempo, proporcionar supervisão adequada, mão-de-obra e equipamentos suficientes para executar os serviços até a conclusão, dentro do prazo requerido no Contrato.

h) Todo o pessoal da Executante deverá possuir habilitação e experiência para executar, adequadamente, os serviços que lhes forem atribuídos.

i) Qualquer operário ou empregado da Executante, ou de qualquer subcontratado que, na opinião da Fiscalização, não executar o seu trabalho de maneira correta e adequada, ou seja, desrespeitosa, temperamental, desordenado ou indesejável por outros motivos, deverá, mediante solicitação por escrito da Fiscalização, ser afastado imediatamente pela Executante.

j) Quando a Executante ou seu representante não estiver presente em determinado setor de trabalho onde seja necessário ministrar instruções, estas serão dadas pela Fiscalização e deverão ser recebidas e acatadas pelo encarregado ou pela pessoa eventualmente dirigente do serviço em questão.

k) A Executante deverá fornecer equipamentos dos tipos, tamanhos e quantidades que venham a ser necessários para executar satisfatoriamente os serviços. Todos os equipamentos usados deverão ser adequados de modo a atender às exigências, com produção de qualidade e quantidade satisfatória dos trabalhos, a Fiscalização poderá ordenar remoção e exigir a substituição de qualquer equipamento não satisfatório.

7.4 Materiais

a) Todos os materiais devem estar de acordo com as Especificações. Caso a Fiscalização julgue necessário, poderá solicitar da Executante a apresentação de informação, por escrito, dos locais de origem dos materiais.

b) A Executante deverá submeter à aprovação da Fiscalização amostras de todos os materiais a serem utilizados e empregados, devendo estar integralmente de acordo com as amostras aprovadas. Caso julgue necessário, a fiscalização poderá solicitar a apresentação de Certificados de Ensaio relativos a materiais a serem utilizados e o fornecimento de amostras dos mesmos.

Hercules Siqueira de Lima
Engenheiro Civil
CREA Nº 112067612-6



c) A Executante deverá efetuar todos os controles necessários para assegurar que a qualidade dos materiais empregados se encontrem em conformidade com as Especificações. Os ensaios e verificações a seu cargo serão executados por laboratório aprovados pela Fiscalização.

d) Nenhum pagamento adicional será efetuado em remuneração aos serviços acima descritos e seu custo deverá estar incluído nos preços unitários constantes de sua proposta.

e) Antes de apresentar sua proposta, o Concorrente deverá visitar o local das obras, a fim de se inteirar do vulto das mesmas, de modo a elaborar seu orçamento baseado em sua própria avaliação das condições locais.

f) Após a efetivação do contrato não será levado em conta, quaisquer reclamações ou solicitações de alteração dos preços constantes de sua proposta, decorrentes da não observância deste item.

7.5 Segurança e Conveniência Pública

a) A Executante deverá, em toda e qualquer ocasião tomar o necessário cuidado em todas as operações e uso do seu equipamento, a fim de proteger o público e facilitar o tráfego, e nos locais onde os projetos exigirem, que qualquer base, revestimento ou pavimento sejam construídos em uma faixa de cada vez. A faixa que não estiver sendo concluída deverá ser aberta ao tráfego público, sob o controle de direção única, alternadamente.

Se a Executante julgar conveniente poderá, com aprovação prévia da Fiscalização e sem remuneração extra, construir e conservar variantes, desviar o tráfego do local dos serviços e, quando indicado no projeto, a executante deverá desviar o tráfego para uma passagem aprovada, devendo conservar em perfeitas condições de segurança.

Hercules Siqueira de Lima
Engenheiro Civil
CREA N° 112067612-6



Quando ordenada pela Fiscalização, a Executante deverá fornecer sinalizadores, a fim de possibilitar a passagem do tráfego sob os controles de direção única. Nenhum pagamento em separado será feito para os referidos sinalizadores.

Os derramamentos resultantes das operações de transportes ao longo ou através de qualquer via pública deverão ser removidos, imediatamente pela Executante, com ônus para a mesma.

As operações de construção deverão ser executadas de tal maneira que causem o mínimo incômodo possível às propriedades limítrofes.

b) A Executante deverá providenciar, instalar e manter as barreiras necessárias, sinais de perigo, sinais de desvio e outros, em quantidade suficiente, bem como tomar todas as precauções necessárias para a proteção do trabalho e segurança do público.

Exige-se que a Executante implante sinais de aviso 200 metros antes e depois do local da obra, onde as operações interfiram com tráfego.

O pagamento para o fornecimento e levantamento de barreiras, sinais de perigo e de aviso não serão feitos diretamente, mas todos deverão ser inclusos nos preços propostos para os itens de serviço do contrato.

Os sinais de aviso deverão estar de acordo como os símbolos e padrões em vigor.

c) A Executante deverá ser responsável pela proteção de toda propriedade pública, linha de transmissão de energia elétrica, telégrafo ou telefone e outros serviços de utilidade pública, ao longo e adjacente ao trecho em construção. Quaisquer serviços de utilidade pública avariada pela Executante deverão ser consertados imediatamente, com ônus para a mesma.

À Executante caberão os encargos impostos por lei por quaisquer danos ou morte de qualquer pessoa ou danos às propriedades públicas e privadas, por ela causados.

d) A Executante deverá isentar a prefeitura municipal e todos os seus representantes, de processos, ações ou reclamações de qualquer pessoa ou propriedade, como consequência de negligência nas precauções exigidas no trabalho ou pela utilização de materiais inaceitáveis na construção dos serviços.

e) Quando determinados trechos das obras estiverem concluídos e se solicitado pela fiscalização, a Executante deverá abrir esses trechos ao tráfego, ficando, entretanto, responsável pela conservação dos referidos trechos.

Hercules Siqueira de Lima
Engenheiro Civil
CREA Nº 112067612-6



7.6 Responsabilidade pelos Serviços

a) A Fiscalização deverá decidir as questões que venham a seguir quanto á qualidade e aceitabilidade dos materiais fornecidos, serviços executados, andamento, interpretação dos projetos, especificações e cumprimento satisfatório ás cláusulas do contrato.

b) Nenhuma operação de importância deverá ser iniciada sem o consentimento escrito da Fiscalização ou sem uma notificação escrita da Executante, apresentada com antecedência suficiente para que a Fiscalização tome as providencias necessárias para inspeção, antes do início das operações. Os serviços iniciados sem a observância destas exigências, poderão ser rejeitados.

c) A Fiscalização deverá sempre ter acesso ao trabalho durante a construção e deverá receber todas as facilidades razoáveis para determinar se os materiais e mão-de-obra empregados estão de acordo com os projetos e Especificações.

d) Até que seja notificado pela Fiscalização sobre a aceitação final dos serviços, a Executante deverá ser responsável pela conservação dos mesmos e deverá tomar as precauções contra o prejuízo ou danos a qualquer parte dos mesmos, pela ação dos elementos, ou por qualquer outra causa, quer surjam da execução dos serviços, quer de sua não execução.

A Executante, por sua conta, deverá reparar e restaurar todos os danos a qualquer parte dos serviços objeto de Contrato, exceto aqueles danos devido a causas imprevisíveis, fora de controle e não motivados por falta ou negligencia da mesma.

e) A Executante não deverá usar materiais antes que este tenha sido aprovado como determinado nas Especificações, nem deverá executar qualquer serviço antes que o alinhamento e as cotas tenham sido satisfatoriamente estabelecidas.

f) As mudanças, alterações, acréscimos ou reduções nos projetos e nas Especificações, inclusive aumento ou diminuição de quantitativos, segundo venham a ser julgados necessários para Fiscalização, serão fixadas em Ordens de Serviços, que especificarão as alterações feitas e os quantitativos alterados.

Hercules Siqueira de Lima
Engenheiro Civil
CREA Nº 112067612-6



g) Caso as alterações no item anterior afetem o valor global do contrato ou alterem o prazo contratual ou ainda incluem preços novos não previstos anteriormente, a Ordem de Serviço só poderá ser emitido com fundamento em apostila ou em termo aditivo ao contrato lavrado entre a prefeitura e a executante.

h) Os serviços executados ou materiais fornecidos, que não atenderem às exigências especificadas, deverão ser removidos, substituídos ou reparados, segundo instruções da Fiscalização e da maneira que esta determinar tudo por conta da Executante.

i) Antes do recebimento final, a rodovia, as jazidas, empréstimos, pedreiras e todo o terreno ocupado pela Executante relacionados com o serviço, deverão ser limpos de todo o lixo, excesso de materiais e estruturas temporárias. Todas as obras de arte, valetas e drenagem deverão ser limpas de qualquer dispositivo resultante dos serviços da Executante e conservação, até que inspeção final tenha sido feita. Estes serviços serão considerados como serviços necessários à conclusão do Contrato e nenhum pagamento direto será feito pelos mesmos.

7.7 Especificações Gerais

7.7.1 Terraplenagem

- | | |
|--|-----------|
| • Serviços Preliminares de Terraplenagem | NT – 3/96 |
| • Caminhos de Serviços | NT – 4/96 |
| • Cortes | NT – 5/96 |
| • Empréstimos | NT – 6/96 |
| • Aterros | NT – 9/96 |

Hercules Siqueira de Lima
Engenheiro Civil
CREA Nº 112067612-6



8. ELEMENTOS PARA A CONCORRÊNCIA

Hercules Siqueira de Lima
Engenheiro Civil
CREA Nº 112067612-6



8. ELEMENTOS PARA CONCORRÊNCIA

8.1 Clima e Pluviometria

O clima de um modo geral é favorável e a temperatura média oscila em torno de 26° a 38°C. A precipitação anual média na região é de 1.200mm.

8.2 Fatores de Ordem Técnica

Os serviços de Preservação Ecológica deverão ser considerados pelo licitante no que se refere a custos, produtividade e prazos de execução.

8.3 Prazo

O prazo estimado para execução da obra é de 180 (cento e oitenta) dias consecutivos.

Apresenta-se a seguir alguns quadros de interesse para o licitante, a saber:

- **Resumo do Orçamento Geral:** preenchido pelo licitante a partir dos subtotais do seu orçamento;
- **Relação de Equipamento Mínimo:** preenchido pelo licitante com a quantidade de cada equipamento a ser alocado à obra para o cumprimento dos prazos estipulados, considerando as especificações dos serviços.

8.4 Forma de Pagamento

O pagamento será efetuado por meio de medição realizada pelo Setor fiscalizante, ficando assegurado o prazo de 10 (dez) dias após a solicitação da mesma pela contratada.

Havendo erro na NF ou descumprimento das condições pactuadas, a tramitação da NF será suspensa para que a Contratada adote as providências necessárias a sua correção. Passará a ser considerada, para efeito de pagamento, a data do aceite da NF, representada nos mesmos termos do item.

Quaisquer pagamentos não isentarão a Contratada das responsabilidades contratuais. Os pagamentos à contratada serão efetuados pela Secretaria Municipal de Fazenda ou por outro

Hercules Siqueira de Lima
Engenheiro Civil
CREA Nº 112067612-6



setor específico da prefeitura Municipal de BURITIRANA – MA, no prazo máximo de 30 (trinta) dias.

Para fazer jus ao pagamento, a contratada adjudicatária deverá apresentar junto à nota fiscal, comprovação de sua adimplência com a Fazenda Municipal e Estadual, Seguridade Social e Fazenda Nacional (Certidão Negativa de Débito - CND), com o FGTS (Certificado de Regularidade do FGTS) e Certidão Negativa de Débitos Trabalhistas - CNDT e demais documentos necessários aos pagamentos.

Os pagamentos serão efetuados em moeda corrente, através de cheques ou transferências bancárias, obedecidos os trâmites legais contra a apresentação da nota fiscal, depois de conferidas, aceitas e processadas pelo órgão fiscalizador do contrato e desde que comprovado o cumprimento dos deveres e obrigações da Contratada.

Nos pagamentos devidos serão descontados os valores de multas e eventuais débitos decorrente do contrato.

Hercules Siqueira de Lima
Engenheiro Civil
CREA N° 112067612-6



9. PLANILHA DE PREÇOS

Hercules Siqueira de Lima
Engenheiro Civil
CREA Nº 112067612-6



10. PROJETOS

Hercules Siqueira de Lima
Engenheiro Civil
CREA Nº 112047612-6



11. RELATÓRIO FOTOGRÁFICO

Hercules Siqueira de Lima
Engenheiro Civil
CREA Nº 112067612-6



Anotação de Responsabilidade Técnica - ART
Lei nº 6.496, de 7 de dezembro de 1977

CREA-MA

ART OBRA / SERVIÇO
Nº MA20230692999

Conselho Regional de Engenharia e Agronomia do Estado do Maranhão

INICIAL

1. Responsável Técnico

HERCULES SIQUEIRA DE LIMA

Título profissional: **ENGENHEIRO CIVIL**

RNP: 1120676126

Registro: 1120676126MA

Empresa contratada: **A3 CONSULTORIA E PROJETOS EIRELI**

Registro : 0005438276-MA

2. Dados do Contrato

Contratante: **MUNICIPIO DE BURITIRANA**

CPF/CNPJ: 01.601.303/0001-22

AVENIDA SENADOR LA ROCQUE

Nº: S/N

Complemento:

Bairro: **CENTRO**

Cidade: **BURITIRANA**

UF: **MA**

CEP: 65935500

Contrato: **Não especificado**

Celebrado em:

Valor: **R\$ 5.000,00**

Tipo de contratante: **Pessoa Jurídica de Direito Público**

Ação Institucional: **Agricultura familiar**

3. Dados da Obra/Serviço

ESTRADA DIVERSAS

Nº: S/N

Complemento:

Bairro: **ZONA RURAL**

Cidade: **BURITIRANA**

UF: **MA**

CEP: 65935500

Data de Início: **20/09/2023**

Previsão de término: **31/10/2023**

Coordenadas Geográficas: **-5.588920, -47.064846**

Finalidade:

Código: **Não Especificado**

Proprietário: **MUNICIPIO DE BURITIRANA**

CPF/CNPJ: 01.601.303/0001-22

4. Atividade Técnica

	Quantidade	Unidade
14 - Elaboração		
80 - Projeto > GEOTECNIA E GEOLOGIA DA ENGENHARIA > OBRAS DE TERRA > DE OBRAS DE TERRA > #3.3.1.9 - TERRAPLENAGEM	76.864,45	m
80 - Projeto > OBRAS HIDRÁULICAS E RECURSOS HÍDRICOS > SISTEMAS DE DRENAGEM PARA OBRAS CIVIS > DE SISTEMAS DE DRENAGEM PARA OBRAS CIVIS > #5.3.1.2 - BUEIRO	138,00	m
35 - Elaboração de orçamento > GEOTECNIA E GEOLOGIA DA ENGENHARIA > OBRAS DE TERRA > DE OBRAS DE TERRA > #3.3.1.9 - TERRAPLENAGEM	1,00	un

Após a conclusão das atividades técnicas o profissional deve proceder a baixa desta ART

5. Observações

PROJETO E ORÇAMENTO DE RECUPERAÇÃO DE ESTRADAS VICINAIS NO MUNICÍPIO DE BURITIRANA - MA COM EXTENSAO DE 76.864,45M

6. Declarações

- Declaro que estou cumprindo as regras de acessibilidade previstas nas normas técnicas da ABNT, na legislação específica e no decreto n. 5296/2004.

- Cláusula Compromissória: Qualquer conflito ou litígio originado do presente contrato, bem como sua interpretação ou execução, será resolvido por arbitragem, de acordo com a Lei no. 9.307, de 23 de setembro de 1996, por meio do Centro de Mediação e Arbitragem - CMA vinculado ao Crea-MA, nos termos do respectivo regulamento de arbitragem que, expressamente, as partes declaram concordar.

7. Entidade de Classe

CLUBE DE ENGENHARIA DO MA

Hercules Siqueira de Lima
Engenheiro Civil
CREA Nº 112067612-6

8. Assinaturas

Declaro serem verdadeiras as informações acima

HERCULES SIQUEIRA DE LIMA - CPF: 033.506.323-35

_____ de _____ de _____

Local

data

MUNICIPIQ DE BURITIRANA - CNPJ: 01.601.303/0001-22

9. Informações

* A ART é válida somente quando quitada, mediante apresentação do comprovante do pagamento ou conferência no site do Crea.

10. Valor

Valor da ART: **R\$ 96,62**

Registrada em: **04/10/2023**

Valor pago: **R\$ 96,62**

Nosso Número: **8304996976**

A autenticidade desta ART pode ser verificada em: <https://crea-ma.sitac.com.br/publico/>, com a chave: wwY28
Impresso em: 04/10/2023 às 09:45:51 por: , ip: 192.168.100.1



000074



Obra:
Recuperação de Estradas Vicinais no Município de
BURITIRANA - MA

Bancos
SINAPI - 08/2023 -
Maranhão
SICRO3 - 04/2023 -
Maranhão

B.D.I.
23,95%

Encargos
Não
Desonerado

Planilha Orçamentária Sintética

Item	Código	Banco	Descrição	Und	Quant.	Valor Unit	Valor Unit com BDI	Total
1			SERVIÇOS PRELIMINARES					108.454,38
1.1		6 Próprio	PLACA DE OBRA EM CHAPA DE ACO GALVANIZADO	m²	6,00	317,12	393,07	2.358,42
1.2		22 Próprio	ADMINISTRAÇÃO LOCAL DA OBRA	mês	6,00	6.265,96	7.766,66	46.599,96
1.3		20045 SBC	MOBILIZAÇÃO EM CANTEIRO - MAQUINA PESADA TERRAPLENAGEM	um	4,00	12.000,00	14.874,00	59.496,00
2			TERRAPLENAGEM					2.636.762,41
2.1		5501700 SICRO3	Desmatamento, destocamento, limpeza de área e estocagem do material de limpeza com árvores de diâmetro até 0,15 m	m²	153.728,90	0,52	0,64	98.386,50
2.2		5502985 SICRO3	Limpeza mecanizada da camada vegetal	m²	74.966,80	0,42	0,52	38.982,74
2.3		5502986 SICRO3	Expurgo de jazida	m³	22.490,04	2,40	2,97	66.795,42
2.4		4016008 SICRO3	Escavação e carga de material de jazida com trator de 127 kW e carregadeira de 3,4 m³	m³	76.864,45	3,62	4,49	345.121,38
2.5		5914374 SICRO3	Transporte com caminhão basculante de 10 m³ - rodovia em revestimento primário	tkm	809.245,58	0,94	1,17	946.817,33
2.6		100577 SINAPI	REGULARIZAÇÃO E COMPACTAÇÃO DE SUBLEITO DE SOLO PREDOMINANTEMENTE ARENOSO. AF_11/2019	m²	384.322,25	1,13	1,40	538.051,15
2.7		100574 SINAPI	ESPALHAMENTO DE MATERIAL COM TRATOR DE ESTEIRAS. AF_11/2019	m³	76.864,45	1,30	1,61	123.751,76
2.8		5502978 SICRO3	Compactação de aterros a 100% do Proctor normal	m²	76.864,45	4,70	5,83	448.119,74
2.9		21 Próprio	REPARAÇÃO DE DANOS FÍSICOS AO MEIO AMBIENTE	m²	74.966,80	0,33	0,41	30.736,39
3			DRENAGEM					350.675,78
3.1			OBRAS DE ARTES CORRENTES					350.675,78
3.1.1		93358 SINAPI	ESCAVAÇÃO MANUAL DE VALA COM PROFUNDIDADE MENOR OU IGUAL A 1,30 M. AF_03/2016	m³	57,18	76,35	94,64	5.411,52
3.1.2		90092 SINAPI	ESCAVAÇÃO MECANIZADA DE VALA COM PROF. MAIOR QUE 1,5 M E ATÉ 3,0 M(MÉDIA ENTRE MONTANTE E JUSANTE/UMA COMPOSIÇÃO POR TRECHO), COM ESCAVADEIRA HIDRÁULICA (0,8 M3/111 HP), LARG. MENOR QUE 1,5 M, EM SOLO DE 1A CATEGORIA, LOCAIS COM BAIXO NÍVEL DE INTERFERÊNCIA. AF_01/2015	m³	452,13	5,54	6,87	3.106,13
3.1.3		4815671 SICRO3	Reaterro e compactação com soquete vibratório	m³	281,02	15,40	19,09	5.364,67
3.1.4		804020 SICRO3	Corpo de BSTC D = 0,60 m CA1 - areia extraída e brita e pedra de mão produzidas	m	12,00	338,69	419,81	5.037,72
3.1.5		804028 SICRO3	Corpo de BSTC D = 0,80 m CA1 - areia extraída e brita e pedra de mão produzidas	m	24,00	507,61	629,18	15.100,32
3.1.6		804037 SICRO3	Corpo de BSTC D = 1,00 m PA1 - areia, brita e pedra de mão comerciais	m	90,00	785,26	973,33	87.599,70
3.1.7		804189 SICRO3	Corpo de BDTC D = 1,00 m PA1 - areia, brita e pedra de mão comerciais	m	6,00	1.517,00	1.880,32	11.281,92
3.1.8		705271 SICRO3	Corpo de BDCC 2,00 x 2,00 m - moldado no local - altura do aterro 0,00 a 1,00 m - areia e brita comerciais	m	6,00	5.775,67	7.158,94	42.953,64
3.1.9		804098 SICRO3	Boca BSTC D = 0,60 m - esconsidade 45° - areia extraída e brita produzida - alas retas	un	4,00	708,24	877,86	3.511,44
3.1.10		804118 SICRO3	Boca BSTC D = 0,80 m - esconsidade 45° - areia extraída e brita produzida - alas retas	un	8,00	1.198,79	1.485,90	11.887,20
3.1.11		804139 SICRO3	Boca de BSTC D = 1,00 m - esconsidade 45° - areia e brita comerciais - alas retas	un	30,00	2.067,57	2.562,75	76.882,50
3.1.12		804251 SICRO3	Boca de BDTC D = 1,00 m - esconsidade 45° - areia e brita comerciais - alas retas	un	2,00	2.625,49	3.254,29	6.508,58
3.1.13		705320 SICRO3	Boca de BDCC 2,00 x 2,00 m - esconsidade 45° - areia e brita comerciais	un	2,00	30.669,80	38.015,22	76.030,44

Total Geral

3.095.892,57

Hercules Siqueira de Lima
Engenheiro Civil
CREA N° 112047612-6





Obra
Recuperação de Estradas Vicinais no Município de
BURITIRANA - MA

Bancos
SINAPI -
08/2023 -
Maranhão
SICRO3 -
04/2023 -
Maranhão

B.D.I.
23,95%

Encargos Sociais
Não Desonerado

068075

Cronograma Físico e Financeiro

Item	Descrição	Total Por Etapa	30 DIAS		60 DIAS		90 DIAS		120 DIAS
			%	Valor	%	Valor	%	Valor	
1	SERVIÇOS PRELIMINARES	108.454,38	23,05%	24.999,08	20,88%	22.640,66	7,16%	7.766,66	7,16%
2	TERRAPLENAGEM	2.636.762,41	10,00%	263.676,24	20,00%	527.352,48	20,00%	527.352,48	20,00%
3	DRENAGEM								
3.1	OBRAS DE ARTES CORRENTES	350.875,78					30,00%	105.202,73	30,00%
	TOTAL	3.095.892,57	9,32%	288.675,32	17,77%	549.993,14	20,68%	640.321,88	20,68%
			9,32%	288.675,32	27,09%	838.668,46	47,77%	1.478.990,34	68,46%

H
Hercules Siqueira de Lima
Engenheiro Civil
CREA Nº 112067612-6

PROponente: PREFEITURA MUNICIPAL DE BURITIRANA - MA
Objeto: Recuperação de Estradas Vicinais no Município de Buritirana - MA
Local: Buritirana - MA
Leis sociais = 115,54%

MEMÓRIA DE CÁLCULO

* Dados: Extensão = 76.864,45 m
Largura = 5,00 m
Esp. da Base = 0,20 m
DMT Mat. Jazida =
Empolamento = 1,2
VER TAB DMT

TRECHO	BUEIROS						Ponte de Madeira Recup. (m)				Ponte de Madeira Const.					COMP.
	BSTC 600	BSTC 800	BSTC 1000	BDTC 1000	BTTCC 1000	BDCC 2000	4m	6m	9m	10m	4m	5m	6m	8m	10m	
ESTRADA DO ASSENTAMENTO BELÉM AO LIMITE DO MUNICÍPIO			1													4.301,00
ESTRADA DO POVOADO JENIPAPO AO ASSENTAMENTO BELÉM																3.628,60
ESTRADA DA MA - 122 AO POVOADO CENTRO DOS MACHADOS																3.844,60
ESTRADA DO POVOADO CENTRO DOS MACHADOS AO POVOADO TABOLEIRÃO			1													4.663,25
ESTRADA DO CAJÁ	1	1	1													10.208,70
ESTRADA DA BIFURCAÇÃO AO POVOADO SERRINHA																5.578,80
ESTRADA DO POVOADO CAJÁ AO POVOADO SERRINHA			1													3.655,80
ESTRADA DO POVOADO TANQUE I A SERRA DO CUMARU			5													5.497,60
ESTRADA DO COCALINHO			2													7.484,40
ESTRADA NETO BICUDO																473,15
ESTRADA LAGOA DO ESTEVÃO		2	3	1	1	1										2.984,70
ESTRADA DO JACÓ AO LIMITE DO MUNICÍPIO	1															4.509,65
ESTRADA DA BIFURCAÇÃO AO LIMITE DO MUNICÍPIO		1														2.889,15
ESTRADA DA MA - 122 AO POVOADO CENTRO DO ZENEL			1													9.792,15
ESTRADA DO CATINGUEIRO																7.352,90
TOTAL	2	4	15	1	1	1	0	0	0	0	0	0	0	0	0	76.864,45 m

1.0	SERVIÇOS PRELIMINARES															
1.1	PLACA INDICATIVA DA OBRA	1,73	m	X	3,52	m	X	1	und							6,0 m ²
1.2	ADMINISTRAÇÃO LOCAL DA OBRA															
2.0	PRAZO DA OBRA															6,00 mês
2.1	TERRAPLENAGEM															
2.1	Desmatamento, destocamento, limpeza de área e estocagem do material de limpeza com árvores de diâmetro até 0,15 m	76.864,45	m	X	1,00	m	X					2				153.728,90 m ²
2.2	LIMPEZA DE JAZIDA															
	ÁREA DA JAZIDA 1	5.120,30	m ²													5.120,30 m ²
	ÁREA DA JAZIDA 2	5.013,80	m ²													5.013,80 m ²
	ÁREA DA JAZIDA 3	4.981,20	m ²													4.981,20 m ²
	ÁREA DA JAZIDA 4	4.500,90	m ²													4.500,90 m ²
	ÁREA DA JAZIDA 5	7.326,70	m ²													7.326,70 m ²
	ÁREA DA JAZIDA 6	4.894,30	m ²													4.894,30 m ²
	ÁREA DA JAZIDA 7	4.879,40	m ²													4.879,40 m ²
	ÁREA DA JAZIDA 8	4.562,50	m ²													4.562,50 m ²
	ÁREA DA JAZIDA 9	5.897,30	m ²													5.897,30 m ²
	ÁREA DA JAZIDA 10	1.236,80	m ²													1.236,80 m ²
	ÁREA DA JAZIDA 11	4.879,30	m ²													4.879,30 m ²
	ÁREA DA JAZIDA 12	4.127,80	m ²													4.127,80 m ²
	ÁREA DA JAZIDA 13	4.369,80	m ²													4.369,80 m ²
	ÁREA DA JAZIDA 14	6.879,10	m ²													6.879,10 m ²
	ÁREA DA JAZIDA 15	6.297,60	m ²													6.297,60 m ²
2.3	EXPURGO DE CAMADA VEGETAL															74.966,80 m ²
	ÁREA DA JAZIDA	74.966,80	m ²	X	0,30	m										22.490,04 m ³

Hercules Siqueira de Lima
Engenheiro Civil
CREA Nº 112067612-6

PROPONENTE: PREFEITURA MUNICIPAL DE BURITIRANA - MA
OBJETO: Recuperação de Estradas Vicinais no Município de Buritirana - MA
LOCAL: Buritirana - MA
Leis sociais = 115,54%

MEMÓRIA DE CÁLCULO

2.4	Escavação e carga de material de jazida com trator de 127 kW e carregadeira de 3,4 m ³	76.864,45	m	X	5	m	X	0,2	m	=	76.864,45	m ³					
2.5	Transporte com caminhão basculante de 10 m ³ - rodovia em revestimento primário																
TRECHO I	ESTRADA DO ASSENTAMENTO BELÉM AO LIMITE DO MUNICÍPIO	4.301,00	m	x	1,43	km	x	5,00	m	x	0,2	m	x	1,65	t/m ³	10.148,21	tkm
TRECHO II	ESTRADA DO POVOADO JENIPAPO AO ASSENTAMENTO BELÉM	3.628,60	m	x	5,37	km	x	5,00	m	x	0,20	m	x	1,65	t/m ³	32.151,21	tkm
TRECHO III	ESTRADA DA MA - 122 AO POVOADO CENTRO DOS MACHADOS	3.844,60	m	x	4,63	km	x	5,00	m	x	0,20	m	x	1,65	t/m ³	29.370,82	tkm
TRECHO IV	ESTRADA DO POVOADO CENTRO DOS MACHADOS AO POVOADO TABOLEIRÃO	4.663,25	m	x	1,30	km	x	5,00	m	x	0,20	m	x	1,65	t/m ³	10.002,67	tkm
TRECHO V	ESTRADA DO CAJÁ	10.208,70	m	x	12,70	km	x	5,00	m	x	0,20	m	x	1,65	t/m ³	213.923,32	tkm
TRECHO VI	ESTRADA DA BIFURCAÇÃO AO POVOADO SERRINHA	5.578,80	m	x	12,05	km	x	5,00	m	x	0,20	m	x	1,65	t/m ³	110.920,50	tkm
TRECHO VII	ESTRADA DO POVOADO CAJÁ AO POVOADO SERRINHA	3.655,80	m	x	16,59	km	x	5,00	m	x	0,20	m	x	1,65	t/m ³	100.072,05	tkm
TRECHO VIII	ESTRADA DO POVOADO TANQUE I A SERRA DO CUMARU	5.497,60	m	x	1,49	km	x	5,00	m	x	0,20	m	x	1,65	t/m ³	13.515,85	tkm
TRECHO IX	ESTRADA DO COCALINHO	7.484,40	m	x	8,75	km	x	5,00	m	x	0,20	m	x	1,65	t/m ³	108.056,03	tkm
TRECHO X	ESTRADA NETO BICUDO	473,15	m	x	4,65	km	x	5,00	m	x	0,20	m	x	1,65	t/m ³	3.630,24	tkm
TRECHO XI	ESTRADA LAGOA DO ESTEVÃO	2.984,70	m	x	6,42	km	x	5,00	m	x	0,20	m	x	1,65	t/m ³	31.616,93	tkm
TRECHO XII	ESTRADA DO JACÓ AO LIMITE DO MUNICÍPIO	4.509,65	m	x	1,42	km	x	5,00	m	x	0,20	m	x	1,65	t/m ³	10.566,11	tkm
TRECHO XIII	ESTRADA DA BIFURCAÇÃO AO LIMITE DO MUNICÍPIO	2.889,15	m	x	1,98	km	x	5,00	m	x	0,20	m	x	1,65	t/m ³	9.438,85	tkm
TRECHO XIV	ESTRADA DA MA - 122 AO POVOADO CENTRO DO ZENEL	9.792,15	m	x	5,19	km	x	5,00	m	x	0,20	m	x	1,65	t/m ³	83.855,08	tkm
TRECHO XV	ESTRADA DO CATINGUEIRO	7.352,90	m	x	3,46	km	x	5,00	m	x	0,20	m	x	1,65	t/m ³	41.977,71	tkm
																809.245,58	tkm
2.6	REGULARIZAÇÃO E COMPACTAÇÃO DE SUBLEITO DE SOLO PREDOMINANTEMENTE ARENOSO. AF_11/2019	76.864,45	m	X	5	m				=	384.322,25	m ²					
2.7	ESPALHAMENTO DE MATERIAL COM TRATOR DE ESTEIRAS.	76.864,45	m	X	5	m	X	0,2	m		=	76.864,45	m ³				
2.8	Compactação de aterros a 100% do Proctor normal	76.864,45	m	X	5	m	X	0,2	m		=	76.864,45	m ³				
2.9	RECUPERAÇÃO DE DANOS FÍSICOS AO MEIO AMBIENTE ÁREA DA JAZIDA	74966,80								=	74.966,80	m ²					
3.0	DRENAGEM																
3.1	OBRAS DE ARTES CORRENTES																
	OAC				COMPR.(m)						QUANT.						
	BSTC Ø 0,60m				6						2						
	BSTC Ø 0,80m				6						4						
	BSTC Ø 1,00m				6						15						
	BDTC Ø 1,20m				6						0						
	BDTC Ø 1,00m				6						1						
	BTTC Ø 1,00m				6						1						
	BDCC Ø 2,00m				6						1						
3.1.1	ESCAVAÇÃO MANUAL DE VALA COM PROFUNDIDADE MENOR OU IGUAL A 1,30 M. AF_03/2016																
	OAC				COMPR.(m)				LARG.(m)		ALT.(m)	VOLUME(m ³)					
	BSTC Ø 0,60m				12				1,4		0,2	3,36					
	BSTC Ø 0,80m				24				1,6		0,2	7,68					
	BSTC Ø 1,00m				90				1,8		0,2	32,4					
	BSTC Ø 1,20m				0				2,0		0,2	0					
	BDTC Ø 1,00m				6				2,8		0,2	3,36					
	BTTC Ø 1,00m				6				3,8		0,2	4,56					
	BDCC Ø 2,00m				6				4,85		0,2	5,82					
	TOTAL											57,18					

Hercules Siqueira de Lima
Engenheiro Civil
CREA Nº 112067612-6



PROponente: PREFEITURA MUNICIPAL DE BURITIRANA - MA
Objeto: Recuperação de Estradas Vicinais no Município de Buritirana - MA
Local: Buritirana - MA
Leis sociais = 115,54%

MEMÓRIA DE CÁLCULO

3.1.2 ESCAVAÇÃO MECANIZADA DE VALA COM PROF. MAIOR QUE 1,5 M E ATÉ 3,0 M (MÉDIA ENTRE MONTANTE E JUSANTE/UMA COMPOSIÇÃO POR TRECHO), COM ESCAVADEIRA HIDRÁULICA (0,8 M3/111 HP), LARG. MENOR QUE 1,5 M, EM SOLO DE 1A CATEGORIA, LOCAIS COM BAIXO NÍVEL DE INTERFERÊNCIA. AF_01/2015

OAC	COMPR.(m)	LARG.(m)	ALT.(m)	VOLUME(m³)
BSTC Ø 0,60m	12	1,4	1,5	25,2
BSTC Ø 0,80m	24	1,6	1,5	57,6
BSTC Ø 1,00m	90	1,8	1,5	243
BSTC Ø 1,20m	0	2	1,5	0
BDTC Ø 1,00m	6	2,8	1,5	25,2
BTTC Ø 1,00m	6	3,8	1,5	34,2
BDCC Ø 2,00m	6	4,85	2,3	66,93
TOTAL				452,13

3.1.3 Reaterro e compactação com soquete vibratório

OAC	COMPR.(m)	Seção(m²)	V. esc (m³)	V. buel (m³)	Reaterro (m³)
BSTC Ø 0,60m	12	0,282743339	25,2	3,392920066	21,80707993
BSTC Ø 0,80m	24	0,502654825	57,6	12,06371579	45,53628421
BSTC Ø 1,00m	90	0,785398163	243	70,68583471	172,3141653
BSTC Ø 1,20m	0	2,261946711	0	0	0
BDTC Ø 1,00m	6	1,570796327	25,2	9,424777961	15,77522204
BTTC Ø 1,00m	6	2,35619449	34,2	14,13716694	20,06283306
BDCC Ø 2,00m	6	10,23500000	66,93	61,41000000	5,520000000
TOTAL					281,02

3.1.5	Corpo de BSTC Ø 0,60 m	=	12	m
	Corpo de BSTC Ø 0,80 m	=	24	m
	Corpo de BSTC Ø 1,00 m	=	90	m
	Corpo de BSTC Ø 1,20 m	=	0	m
	Corpo de BDTC Ø 1,00 m	=	6	m
	Corpo de BTTC Ø 1,00 m	=	6	m
	Corpo de BDCC Ø 2,00 m	=	6	m

3.1.10	Boca de BSTC Ø 0,60 m	=	4	und
	Boca de BSTC Ø 0,80 m	=	8	und
	Boca de BSTC Ø 1,00 m	=	30	und
	Boca de BSTC Ø 1,20 m	=	0	und
	Boca de BDTC Ø 1,00 m	=	2	und
	Boca de BTTC Ø 1,00 m	=	2	und
	Boca de BDCC Ø 2,00 m	=	2	und

H
Hercules Siqueira de Lima
Engenheiro Civil
CREA Nº 112067612-6

COMPOSICAO DE BDI

PROPONENTE: PREFEITURA MUNICIPAL DE BURITIRANA - MA

OBJETO: Recuperação de Estradas Vicinais no Município de Buritirana - MA

LOCAL: Buritirana - MA

DESCRIÇÃO	VALORES DE REFERÊNCIA - %			Taxas Adotadas - %
	MÍNIMO	MÁXIMO	MÉDIO	
Taxa de seguros	0,32	0,74	0,40	0,32
Garantia (*)	0,32	0,74	0,40	0,32
Risco	0,50	0,97	0,56	0,50
Despesas Financeiras	1,02	1,21	1,11	1,18
Administração Central	3,80	4,67	4,01	3,80
Lucro	6,64	8,69	7,30	6,64
Tributos (soma dos itens abaixo)	3,65	8,65	6,15	8,65
COFINS	3,00	3,00	3,00	3,00
PIS	0,65	0,65	0,65	0,65
ISS (**) (***)	0,00	5,00	2,50	5,00
TOTAL				23,95

Fonte da composição, valores de referência e fórmula do BDI: Acórdão 2622/2013 - TCU - Plenário

Os valores de BDI acima foram calculados com emprego da fórmula abaixo:

$$BDI = \frac{(1 + AC + S + R + G)(1 + DF)(1 + L)}{(1 - I)} - 1$$

Onde:

AC = taxa de rateio da Administração Central;

DF = taxa das despesas financeiras;

S = taxa de seguros

G = taxa de garantia

R = taxa de risco

I = taxa de tributos;

L = taxa de lucro.

Observações:

(*) - Pode haver garantia desde que previsto no Edital da Licitação e no Contrato de Execução.

(**) - Taxa de ISS.

(***) - Podem ser aceitos outros percentuais de ISS desde que previsto na legislação municipal.

Hercules Siqueira de Lima
Engenheiro Civil
CREA Nº 112047612-6

COMPOSICAO DE ENCARGOS SOCIAIS

PROPONENTE: PREFEITURA MUNICIPAL DE BURITIRANA - MA

OBJETO: Recuperação de Estradas Vicinais no Município de Buritirana - MA

LOCAL: Buritirana - MA

Leis sociais = 115,54%

ENCARGOS SOCIAIS SOBRE A MÃO DE OBRA (SEM DESONERAÇÃO)			
CÓDIGO	DESCRIÇÃO	HORISTA %	MENSALISTA %
GRUPO A			
A1	INSS	20,00	20,00
A2	SESI	1,50	1,50
A3	SENAI	1,00	1,00
A4	INCRA	0,20	0,20
A5	SEBRAE	0,60	0,60
A6	Salário Educação	2,50	2,50
A7	Seguro Contra Acidentes de Trabalho	3,00	3,00
A8	FGTS	8,00	8,00
A9	SECONCI	1,00	1,00
A	Total dos Encargos Sociais Básicos	37,80	37,80
GRUPO B			
B1	Repouso Semanal Remunerado	17,88	NÃO INCIDE
B2	Feriados	3,95	NÃO INCIDE
B3	Auxílio-Enfermidade	0,92	0,71
B4	13º Salário	10,81	8,33
B5	Licença Paternidade	0,07	0,06
B6	Faltas Justificadas	0,72	0,56
B7	Dias de Chuva	1,48	NÃO INCIDE
B8	Auxílio Acidente de Trabalho	0,11	0,09
B9	Férias Gozadas	8,61	6,63
B10	Salário Maternidade	0,03	0,02
B	Total dos Encargos Sociais que recebem incidências de A	44,48	16,40
GRUPO C			
C1	Aviso Prévio Indenizado	5,42	4,18
C2	Aviso Prévio Trabalhado	0,13	0,10
C3	Férias Indenizadas	4,87	3,75
C4	Depósito Rescisão Sem Justa Causa	4,95	3,82
C5	Indenização Adicional	0,46	0,35
C	Total de Encargos Sociais que não recebem incidências de A	15,83	12,20
GRUPO D			
D1	Reincidência de Grupo A sobre Grupo B	16,85	6,20
D2	Reincidência de Grupo A Aviso Prévio Trabalhado e Reincidência do FGTS sobre Aviso Prévio Indenizado	0,48	0,37
D	Total de Reincidências de um grupo sobre o outro	17,33	6,57
TOTAL (A+B+C+D)		115,54%	72,97%

Hercules Siqueira de Lima
Engenheiro Civil
CREA Nº 112047612-6



Composições Analíticas com Preço Unitário
Recuperação de Estradas Vicinais no Município de BURITIRANA - MA

Bancos
SINAPI - 08/2023 -
Maranhão

Encargos Sociais
Não Desonerado

Composições Analíticas com Preço Unitário

1.1	Código	Banco	Descrição	Tipo	Und	Quant.	Valor Unit	Total
Composição	6	Próprio	PLACA DE OBRA EM CHAPA DE ACO GALVANIZADO	ASTU -	M	1,0000000	317,12	317,12
Composição Auxiliar	88262	SINAPI	CARPINTEIRO DE FORMAS COM ENCARGOS COMPLEMENTARES	SEDI - SERVIÇOS DIVERSOS	H	1,0000000	24,85	24,85
Composição Auxiliar	88316	SINAPI	SERVENTE COM ENCARGOS COMPLEMENTARES	SEDI - SERVIÇOS DIVERSOS	H	2,0000000	19,30	38,60
Composição Auxiliar	94962	SINAPI	CONCRETO MAGRO PARA LASTRO, TRAÇO 1:4,5:4,5 (CIMENTO/ AREIA MÉDIA/ BRITA 1) - PREPARO MECÂNICO COM BETONEIRA 400 L. AF_07/2016	FUES - FUNDAÇÕES E ESTRUTURAS	M3	0,0100000	366,72	3,67
Insumo	4813	SINAPI	PLACA DE OBRA (PARA CONSTRUCAO CIVIL) EM CHAPA GALVANIZADA *N. 22*, ADESIVADA, DE *2,0 X 1,125* M	Material	M	1,0000000	250,00	250,00

1.2	Código	Banco	Descrição	Tipo	Und	Quant.	Valor Unit	Total
Composição	22	Próprio	ADMINISTRAÇÃO LOCAL DA OBRA	ASTU -	M	1,0000000	6.265,96	6.265,96
Composição Auxiliar	90776	SINAPI	ENCARREGADO GERAL COM ENCARGOS COMPLEMENTARES	SEDI - SERVIÇOS DIVERSOS	H	103,0000000	31,00	3.193,00
Composição Auxiliar	90778	SINAPI	ENGENHEIRO CIVIL DE OBRA PLENO COM ENCARGOS COMPLEMENTARES	SEDI - SERVIÇOS DIVERSOS	H	24,0000000	128,04	3.072,96

2.9	Código	Banco	Descrição	Tipo	Und	Quant.	Valor Unit	Total
Composição	000000007	Próprio	REPARAÇÃO DE DANOS FÍSICOS AO MEIO AMBIENTE	ASTU -	m²	1,0000000	0,36	0,36
Composição Auxiliar	88316	SINAPI	SERVENTE COM ENCARGOS COMPLEMENTARES	SEDI - SERVIÇOS DIVERSOS	H	0,0010000	19,30	0,02
Composição Auxiliar	5857	SINAPI	TRATOR DE ESTEIRAS, POTÊNCIA 347 HP, PESO OPERACIONAL 38,5 T, COM LÂMINA 8,70 M3 - CHI DIURNO. AF_06/2014	CHOR - CUSTOS HORÁRIOS DE	CHI	0,0016867	201,94	0,34

H
Hercules Siqueira de Lima
Engenheiro Civil
CREA Nº 112067612-6

PROPONENTE: PREFEITURA MUNICIPAL DE BURITIRANA - MA
 OBJETO: Recuperação de Estradas Vicinais no Município de Buritirana - MA
 LOCAL: Buritirana - MA

QUADROS DE DISTRIBUIÇÃO DE MATERIAL DE JAZIDA

DADOS:
 Distância entre estacas: 20,0
 Largura da plataforma: 5,00

Peso específico: 1,65 t/m³
 Espessura: 0,20 m

JAZIDA UTILIZADA	LOCALIZAÇÃO DA JAZIDA	SUB-TRECHO							EXTENSÃO (m)
		E			até	E			
ESTRADA DO ASSENTAMENTO BELÉM AO LIMITE DO MUNICÍPIO	E - 60 + 6,65	E	0	0,000	até	E	60	6,650	1206,650
		E	60	6,650	até	E	215	1,000	3094,350
ESTRADA DO POVOADO JENIPAPO AO ASSENTAMENTO BELÉM	E - 0 + 00	E	0	0,000	até	E	181	8,600	3628,600
ESTRADA DA MA - 122 AO POVOADO CENTRO DOS MACHADOS	E - 192 + 4,6	E	0	0,000	até	E	192	4,600	3844,600
ESTRADA DO POVOADO CENTRO DOS MACHADOS AO POVOADO TABOLEIRÃO	E - 108 + 9,4	E	0	0,000	até	E	108	9,400	2169,400
		E	108	9,400	até	E	233	3,250	2493,850
ESTRADA DO CAJÁ	E - 0 + 00	E	0	0,000	até	E	510	8,700	10208,700
ESTRADA DA BIFURCAÇÃO AO POVOADO SERRINHA	E - 0 + 00	E	0	0,000	até	E	278	18,800	5578,800
ESTRADA DO POVOADO CAJÁ AO POVOADO SERRINHA	E - 0 + 00	E	0	0,000	até	E	182	15,800	3655,800
ESTRADA DO POVOADO TANQUE I A SERRA DO CUMARU	E - 105 + 10,8	E	0	0,000	até	E	105	10,800	2110,800
		E	105	10,800	até	E	274	17,600	3386,800
ESTRADA DO COCALINHO	E - 0 + 00	E	0	0,000	até	E	374	4,400	7484,400
ESTRADA NETO BICUDO	E - 0 + 00	E	0	0,000	até	E	23	13,150	473,150
ESTRADA LAGOA DO ESTEVÃO	E - 0 + 00	E	0	0,000	até	E	149	4,700	2984,700
ESTRADA DO JACÓ AO LIMITE DO MUNICÍPIO	E - 168 + 9,5	E	0	0,000	até	E	168	9,500	3369,500
		E	168	9,500	até	E	225	9,650	1140,150
ESTRADA DA BIFURCAÇÃO AO LIMITE DO MUNICÍPIO	E - 0 + 00	E	0	0,000	até	E	144	9,150	2889,150
ESTRADA DA MA - 122 AO POVOADO CENTRO DO ZENEL	E - 489 + 12,15	E	0	0,000	até	E	489	12,150	9792,150
ESTRADA DO CATINGUEIRO	E - 353 + 0	E	0	0,000	até	E	353	0,000	7060,000
		E	353	0,000	até	E	367	12,900	292,900

 Hercules Siqueira de Lima
 Engenheiro Civil
 CREA N° 112867612-6

000083

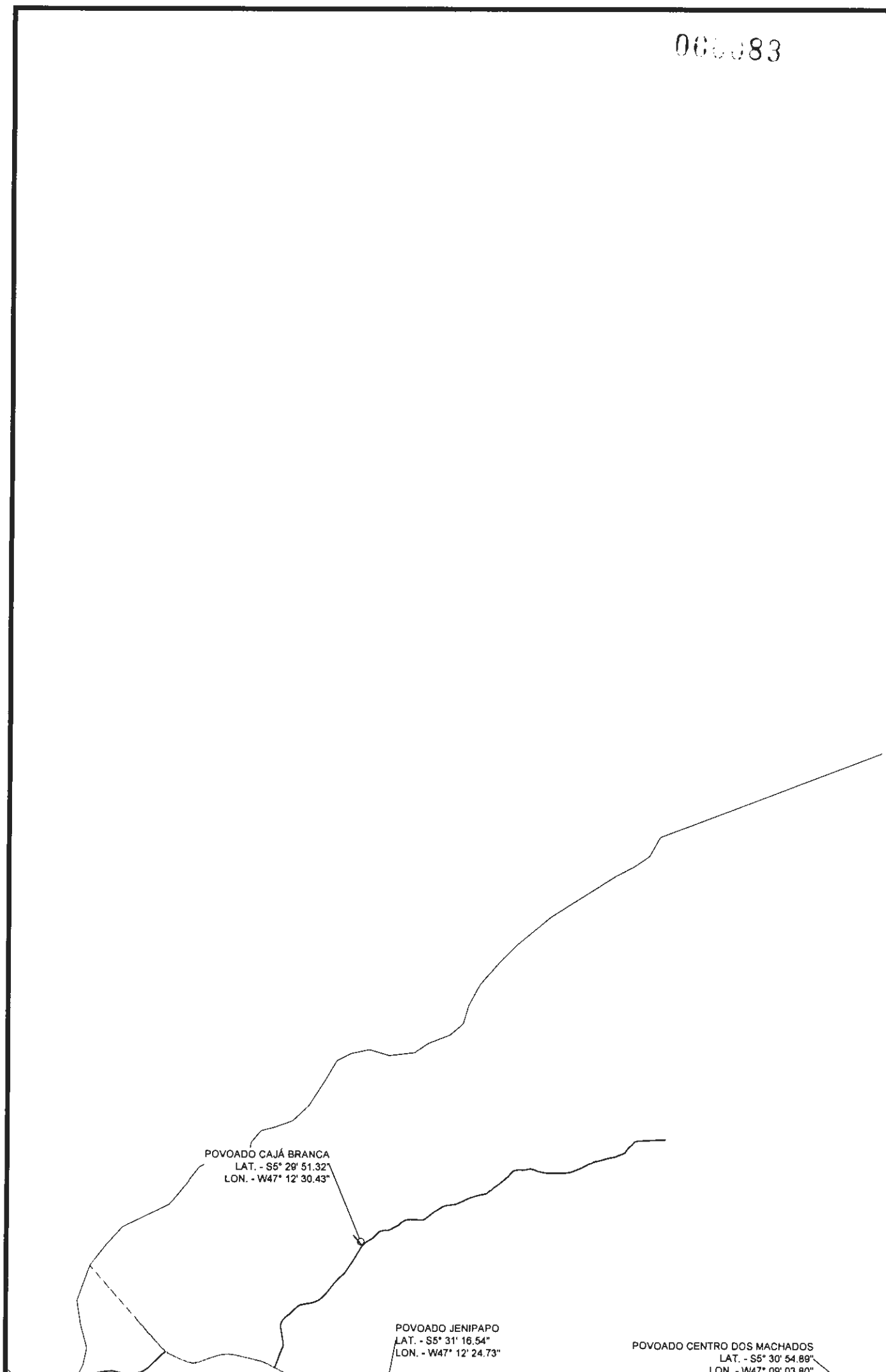

POVOADO CAJÁ BRANCA
LAT. - S5° 29' 51.32"
LON. - W47° 12' 30.43"

POVOADO JENIPAPO
LAT. - S5° 31' 16.54"
LON. - W47° 12' 24.73"

POVOADO CENTRO DOS MACHADOS
LAT. - S5° 30' 54.89"
LON. - W47° 09' 03.80"

000084

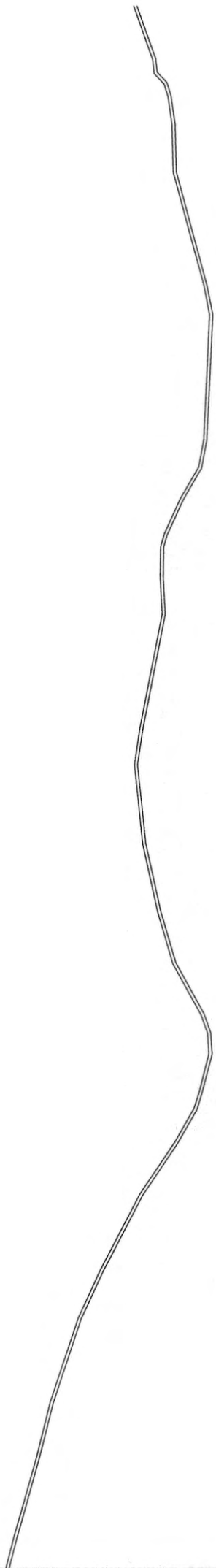

00-89

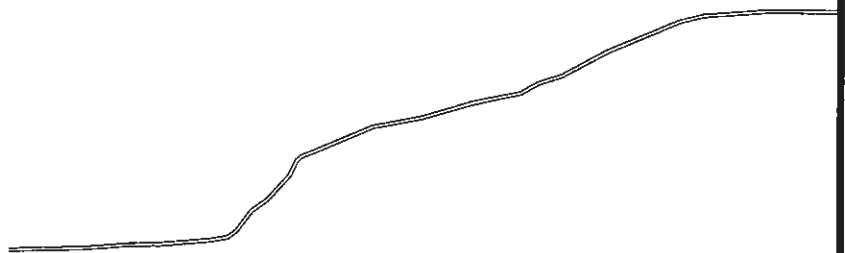

000086

POVOADO SERRINH/
LAT. - S5° 32' 29.09
LON. - W47° 05' 47.94

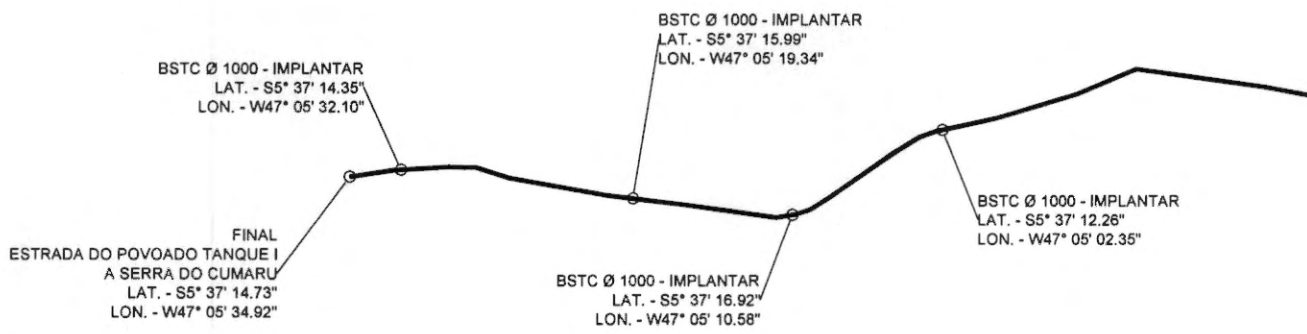

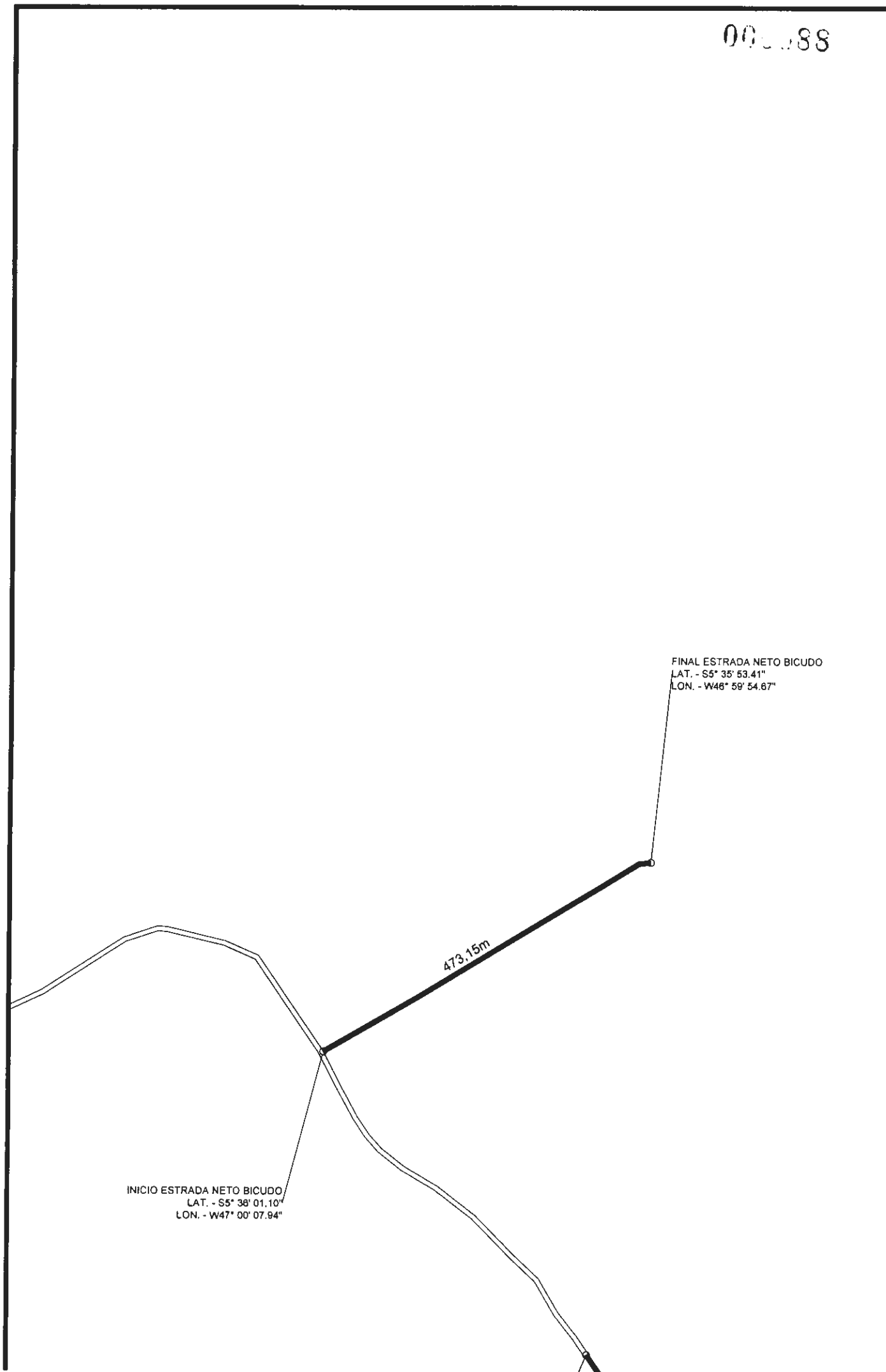

003089

INICIO
ESTRADA DO POVOADO JACÓ
AO LIMITE DO MUNICÍPIO
LAT. - S5° 34' 51.72"
LON. - W46° 58' 29.82"

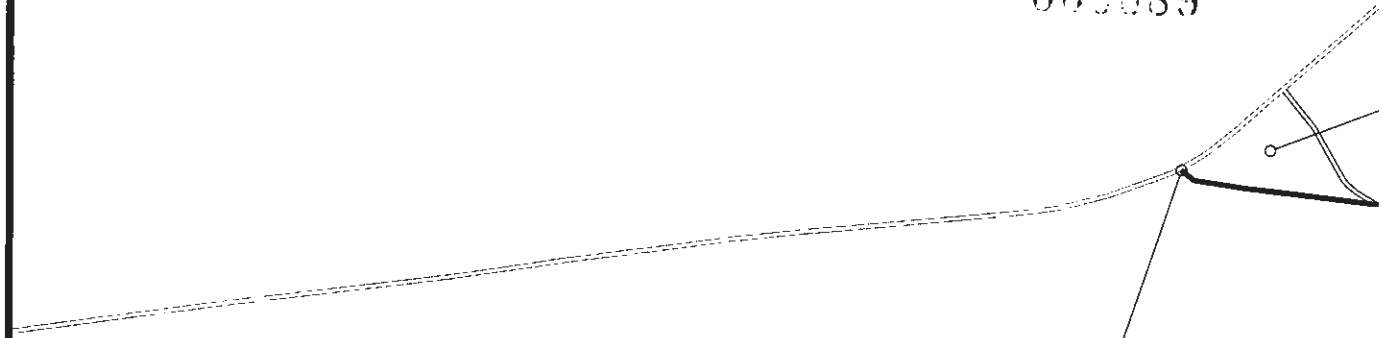

000000

FINAL ESTRADA DO CATINGUEIRO
LAT. - S5° 26' 34.03"
LON. - W46° 58' 37.04"

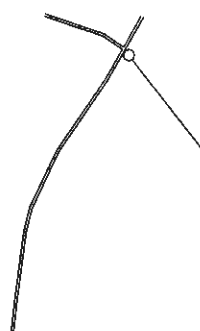

POVOADO LAGOA COMPRIDA
LAT. - S5° 27' 24.91"
LON. - W46° 59' 47.08"

00001

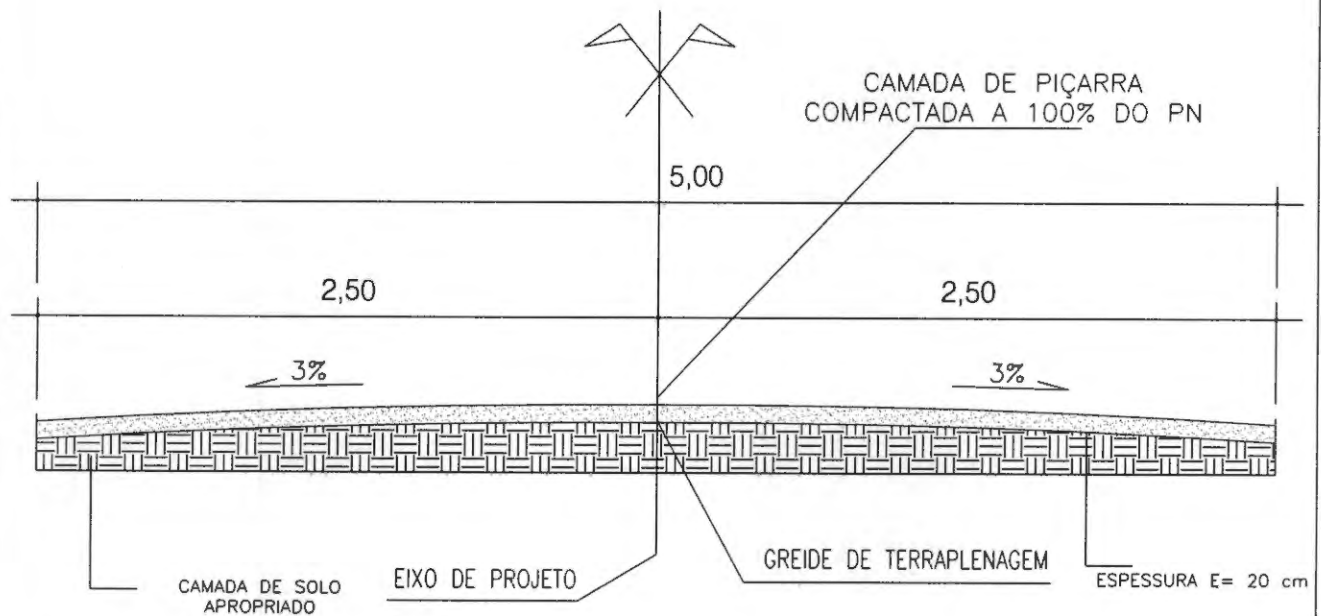

Projeto: **PERFIL TRANSVERSAL**

Proprietário: **PREFEITURA MUNICIPAL DE BURITIRANA**

Endereço:

Cidade: **BURITIRANA - MA**

Conteúdo: **PLANTA DO DETALHE TIPO TRANSVERSAL**

Descrição: **RECUPERAÇÃO DE ESTRADAS VICINAIS**

Prorche: **01/01**

Área Construída Térreo:

Área Construída Superior:

Observações:

Desenho:

Revisão:

Escala:

Data: **Set - 2023**

BERÇOS

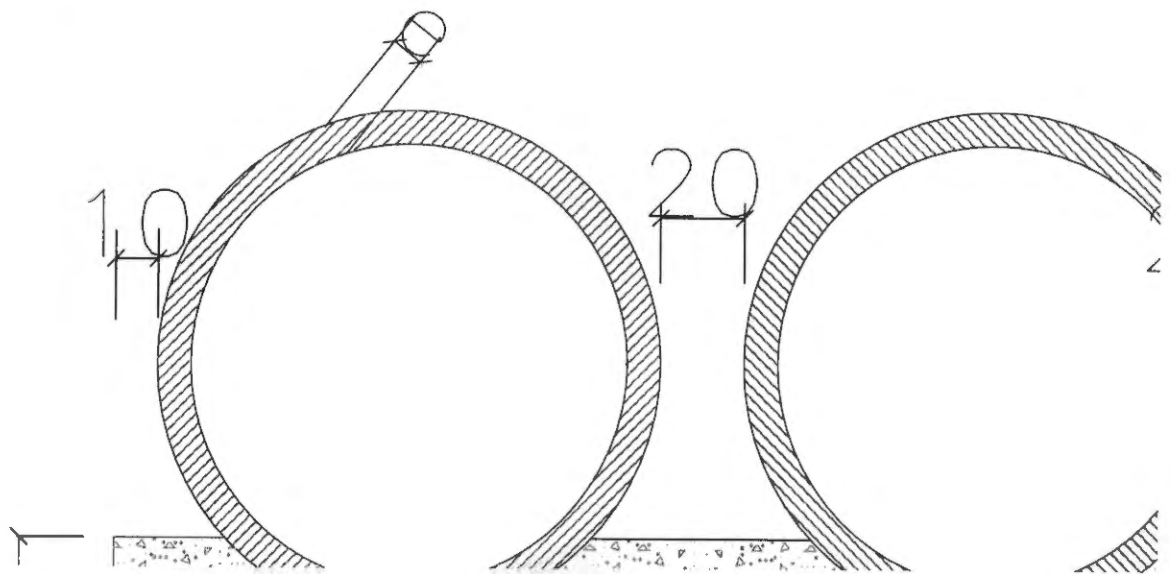
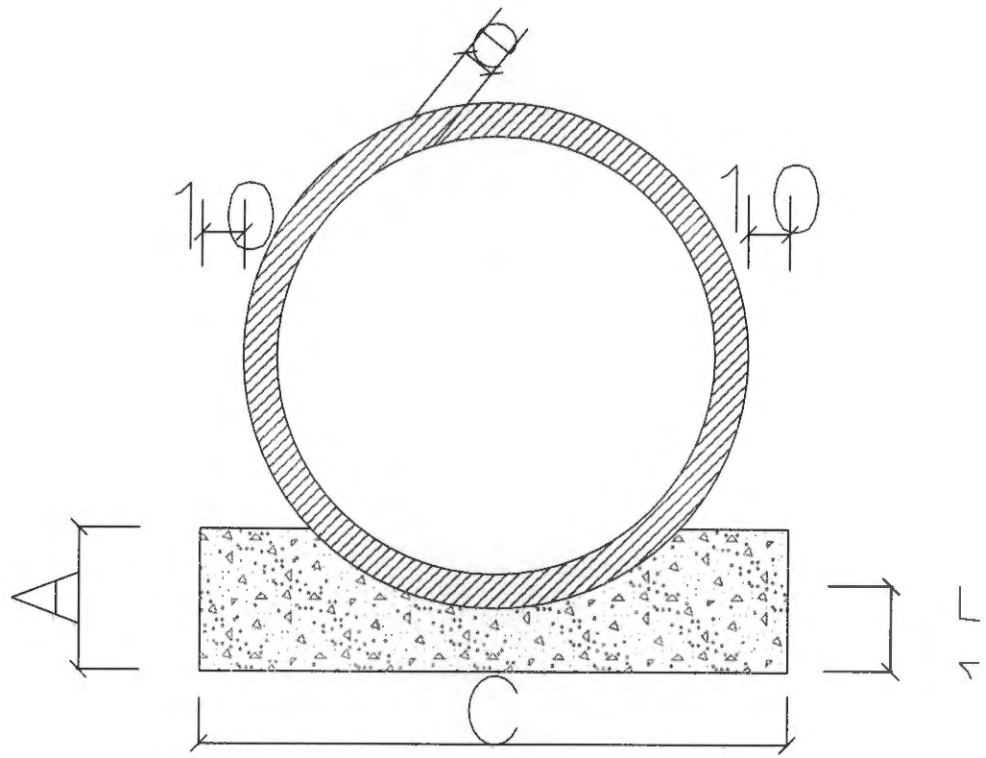

TAB

SEÇÃO L = 150		0 ≤ h ≤ 100	
$\bar{f}_s \geq \text{MPa}$		0,09	0,10
MEDIDAS	UNID.	SIMPLES	DUPLO
A	cm	180	345
B	cm	180	180
C	cm	210	375
a	cm	10	10
b	cm	---	30
d	cm	15	15
LASTRO	m ³	0,21	0,38
FORMA	m ²	8,10	12,20
CONCRETO	m ³	1,01	1,79
REVESTIMENTO	m ³	0,08	0,15

SEÇÃO L = 200		0 ≤ h ≤ 100	
$\bar{f}_s \geq \text{MPa}$		0,09	0,13
MEDIDAS	UNID.	SIMPLES	DUPLO
A	cm	230	445
B	cm	230	230
C	cm	260	475
a	cm	10	10
b	cm	---	30
d	cm	15	15
LASTRO	m ³	0,26	0,48

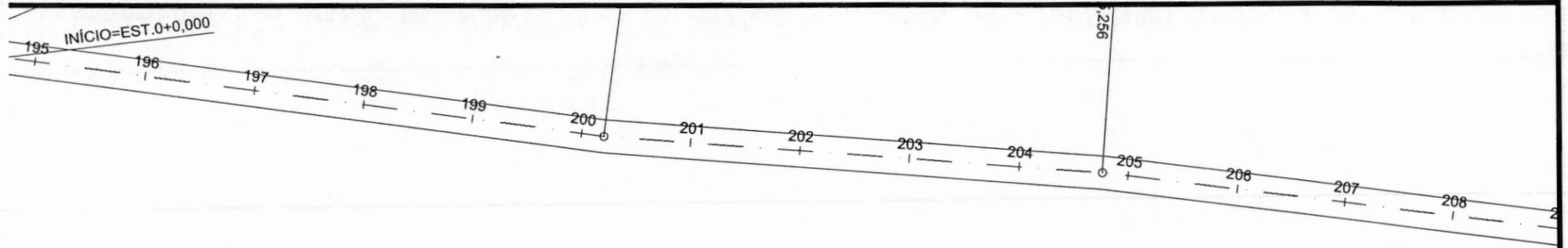

000094

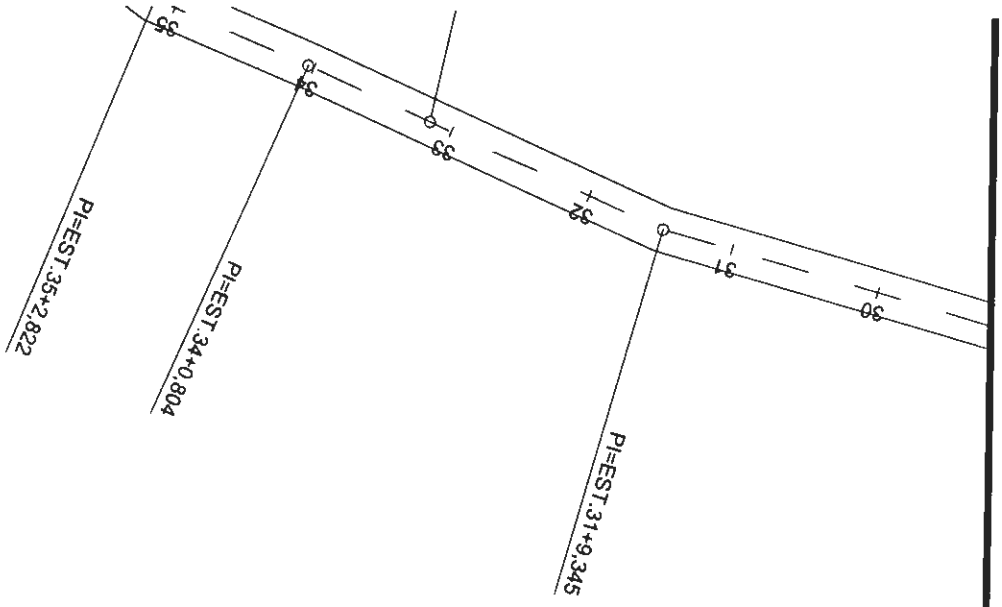

00-095

PI=EST.61+7,211

PI=EST.65+8,673

PI=EST.67+16,034

PI=EST.69+2,000

960000

460000

PI=EST.98+9.529

91 92 93 94 95 96

178

EST. 119+1.596

38

PI-EST. 124+12.432

128

PI-EST. 126+10.589

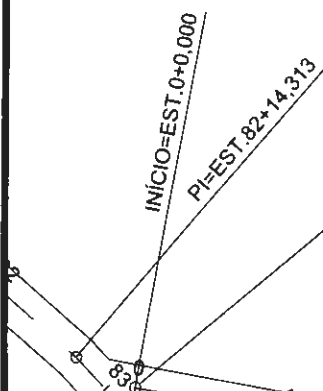

2+0,523

3+6,450

37+17,746

PI=EST.39+7.02

06:500

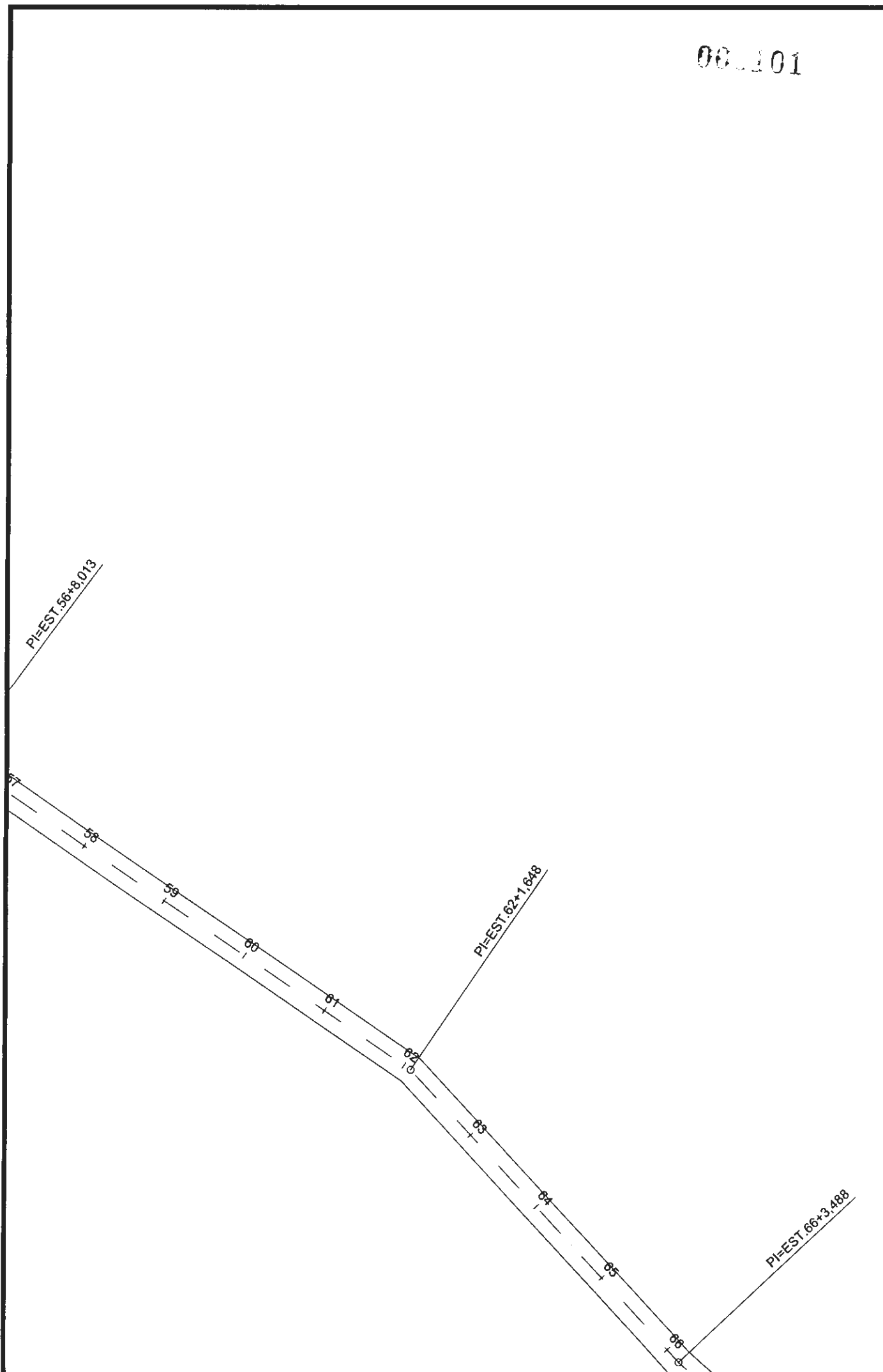

000102

PFEST:98+15

PFEST:98+18:163

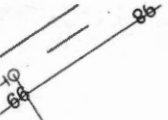

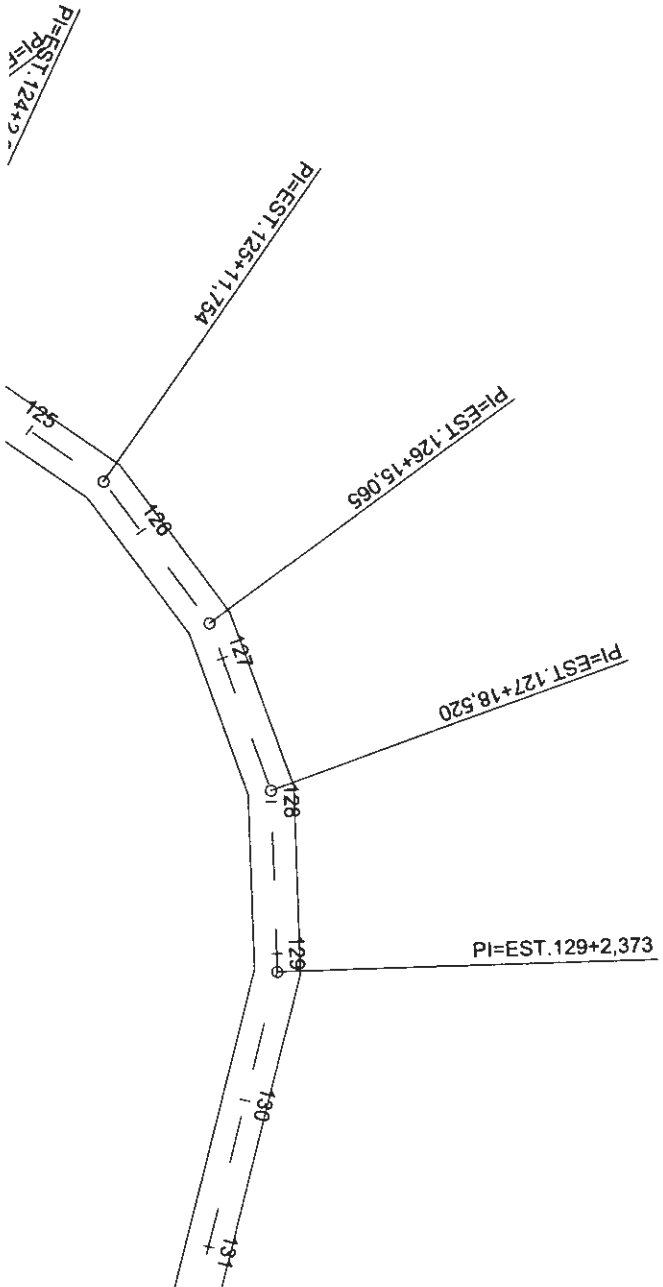

EST. 152+12,393

153

PI=EST. 154+12,292

000001

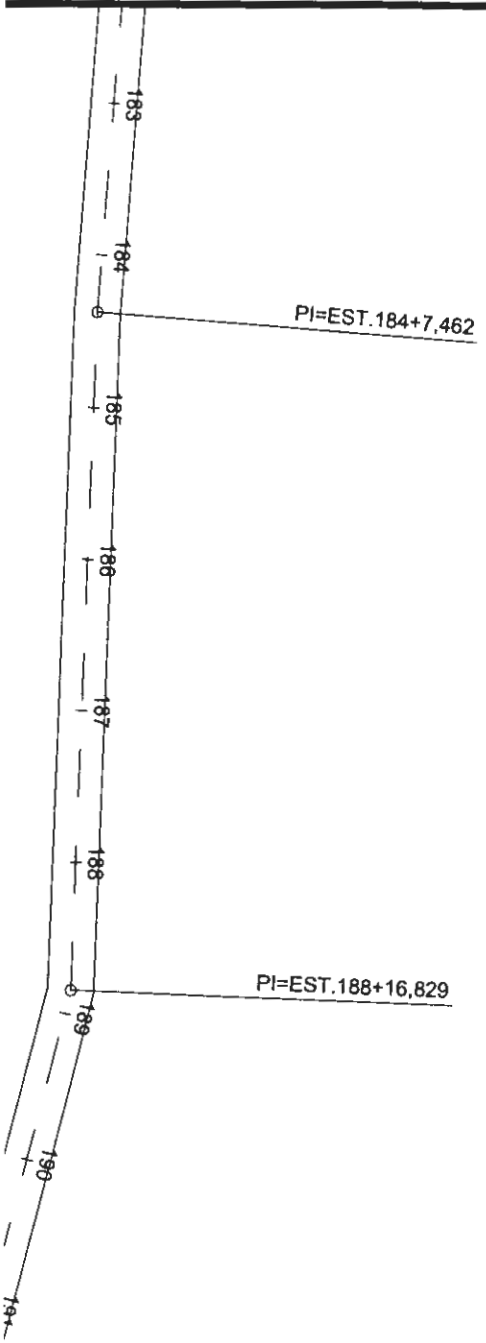

06.105

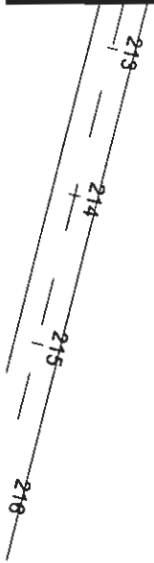

PI=EST.218+4,507

PI=EST.219+12,799

EST. 245+14.094

PI=EST. 247+7.583

252

060107

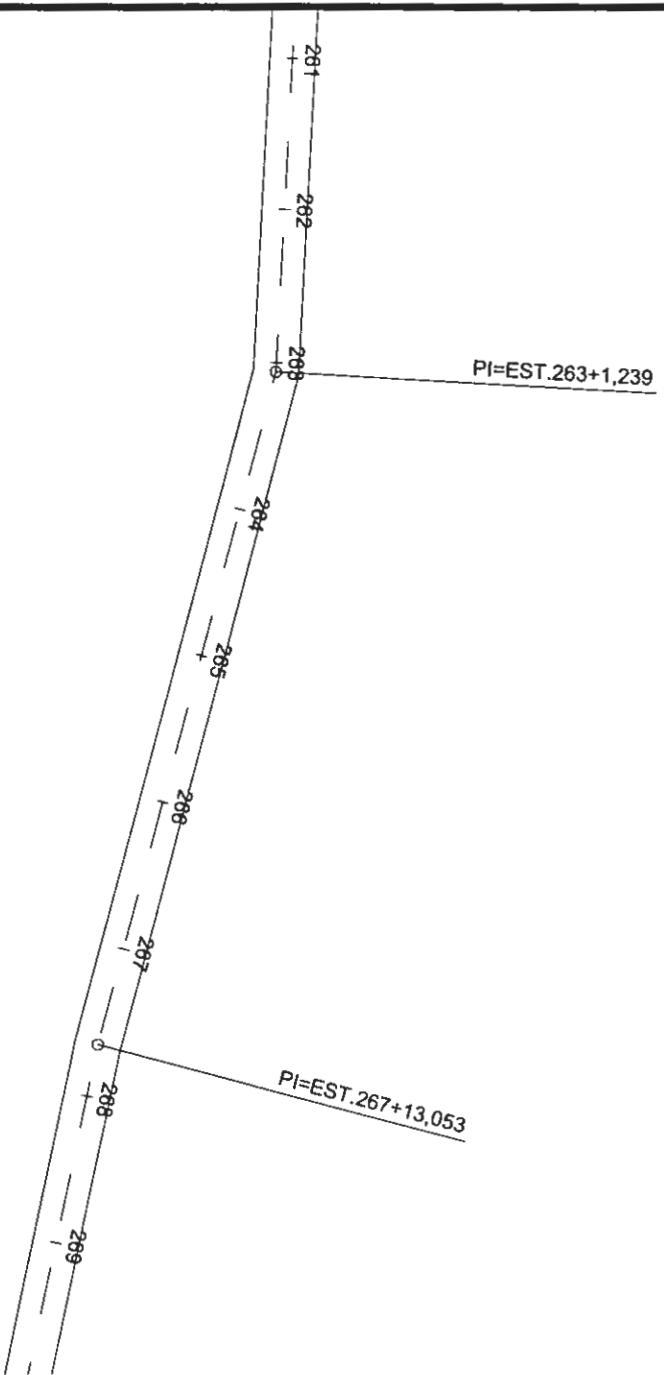

01.13.08

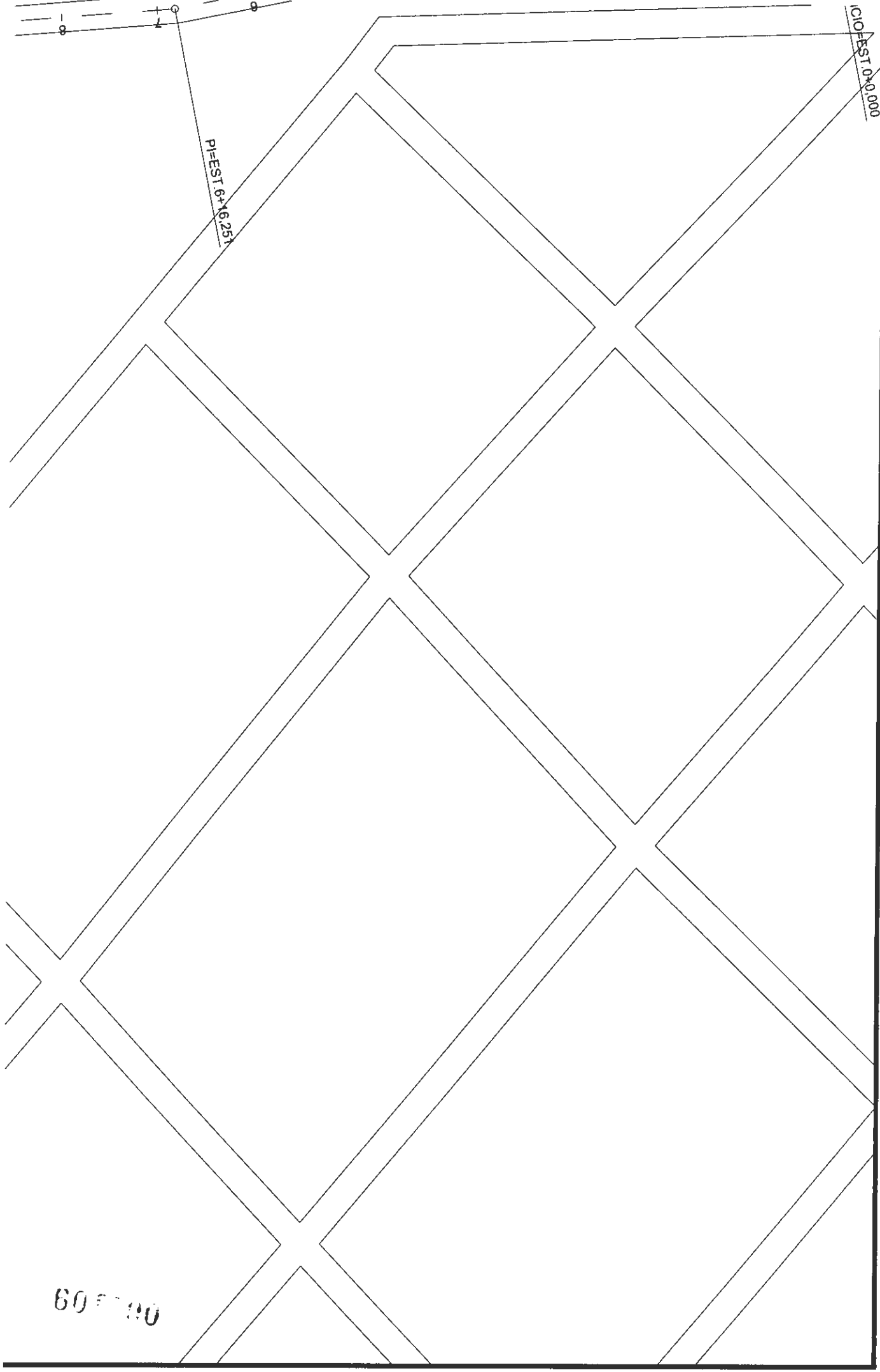

PI=EST. 6+16.251

IC10=EST. 0+0.000

60'

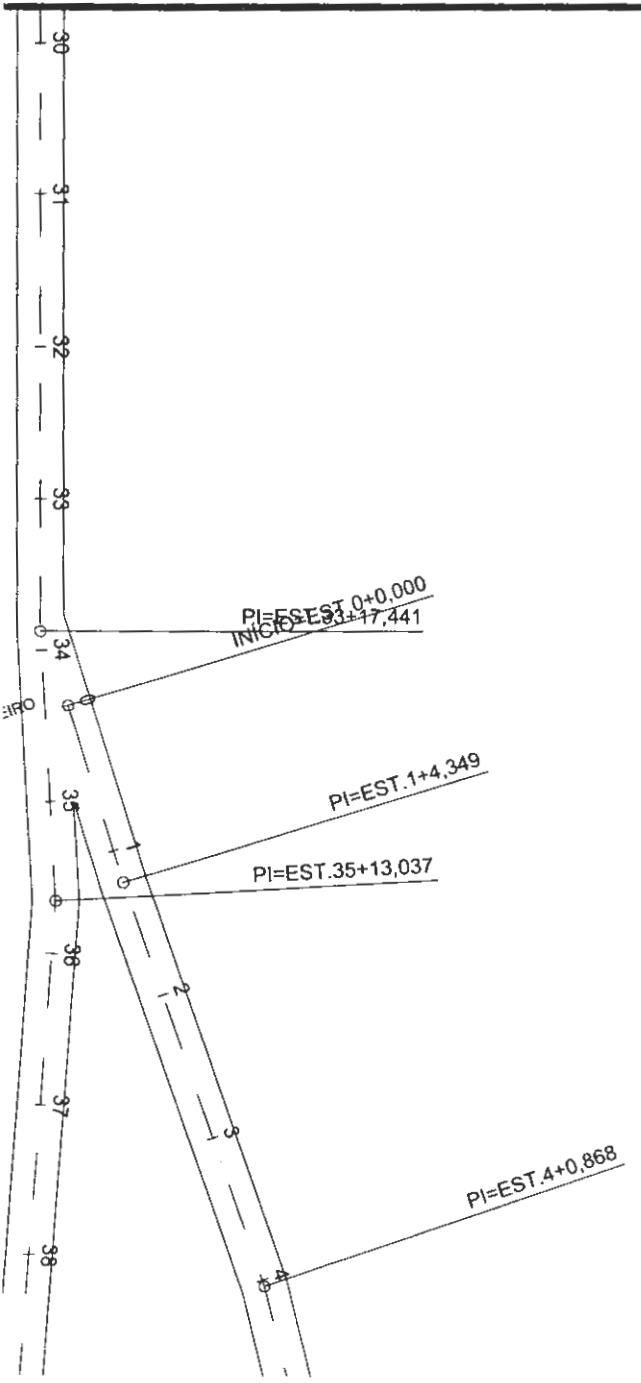

00.10

PI=EST.60+15,758

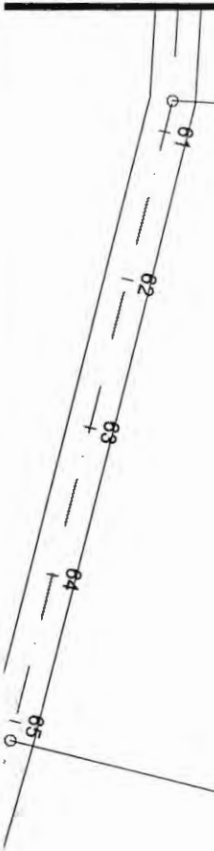

PI=EST.65+2,552

060311

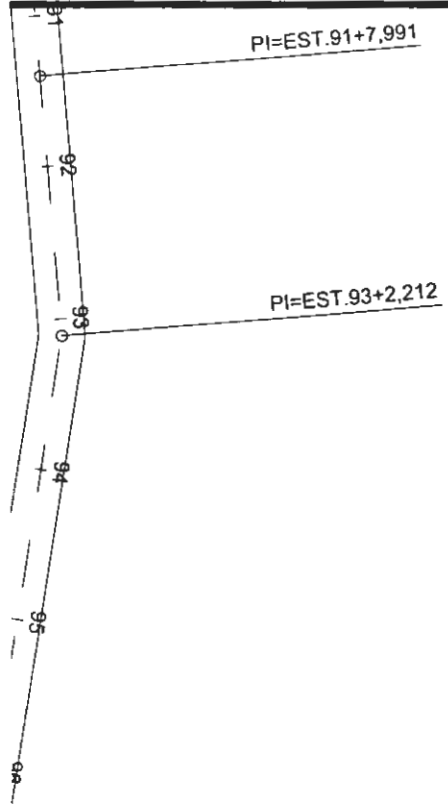

PI=EST.91+7,991

PI=EST.93+2,212

PI=EST.97+0,210

PI=EST.122+3,370



PI=EST.128+2,592

00.13

PI=EST.152+13,310

PI=EST.154+17,292

PI=EST.158+6,717

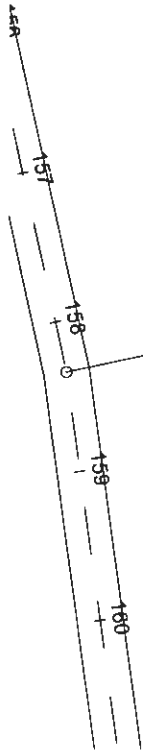

06.15

PI=EST.187+2.030

186

187

188

189

190

191

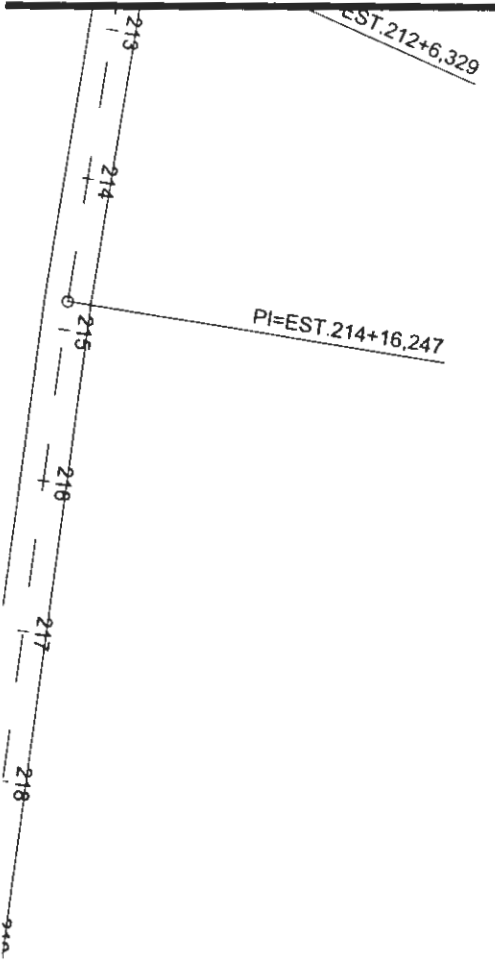

06.16

PI-EST 23049.67

18

00-17

74
275
276
277
278
279
280
281
282
2

PI=EST.275+4,025

PI=EST.281+8,986

00.119

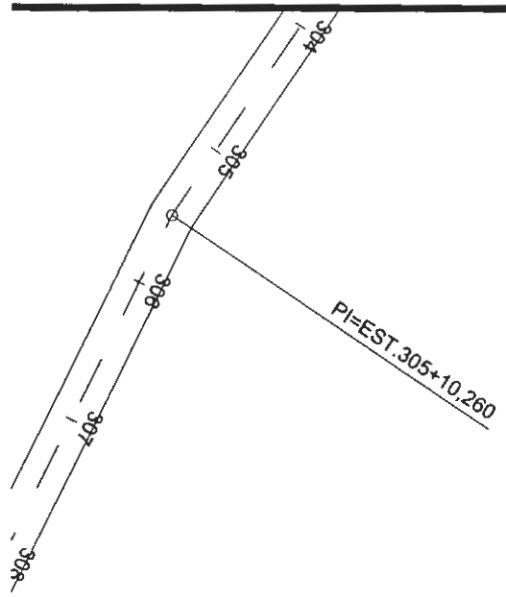

PI=EST.309+6,799

PI=EST.310+18,579

T.313+0,698

00019

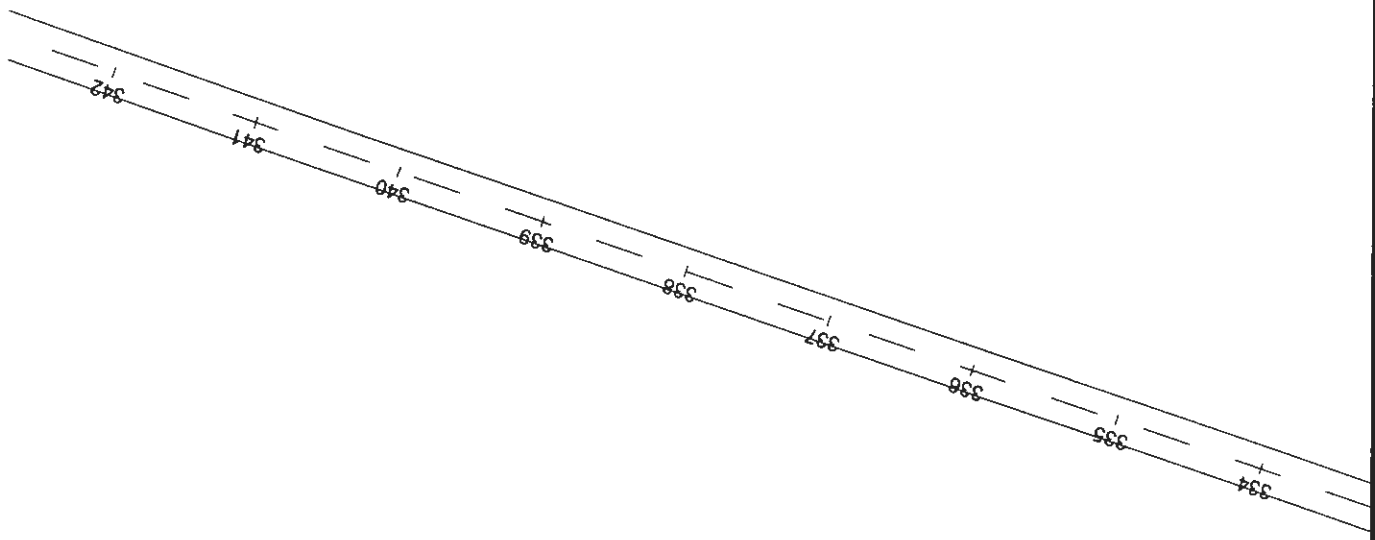

00-20

00021

396
397
398
399
400
401
402
403
404

P=EST.433+18.576

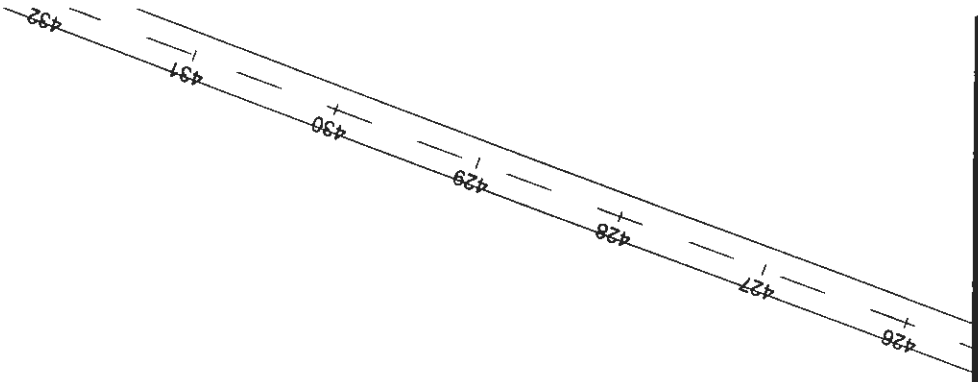

000023

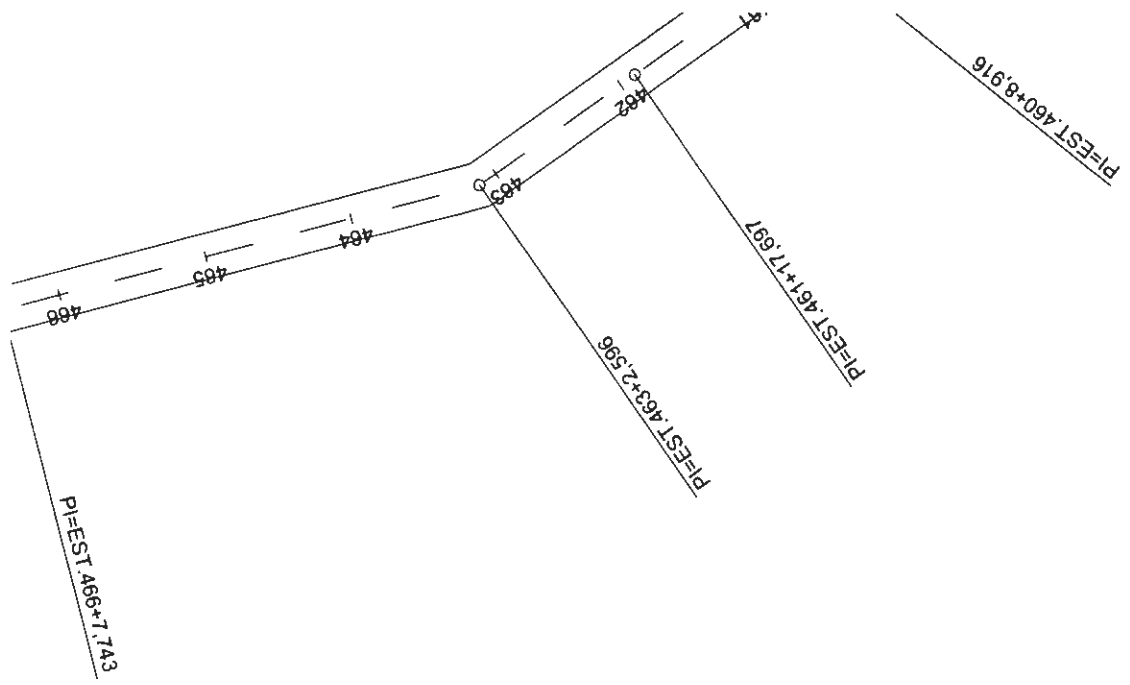

13 000

INICIO=EST.0+0,000

PI=EST.2+2,336

EST.3+13,257

T.4+19,731

ST.6+15,549

000125

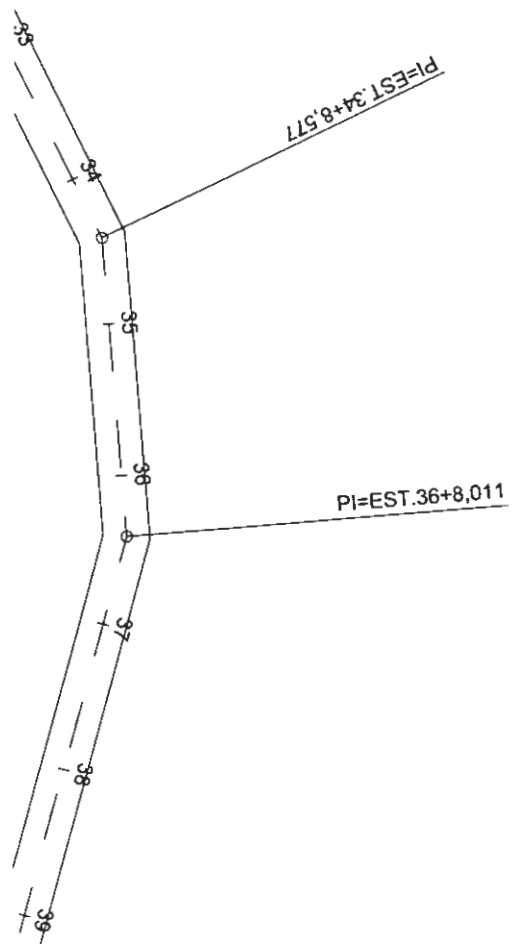

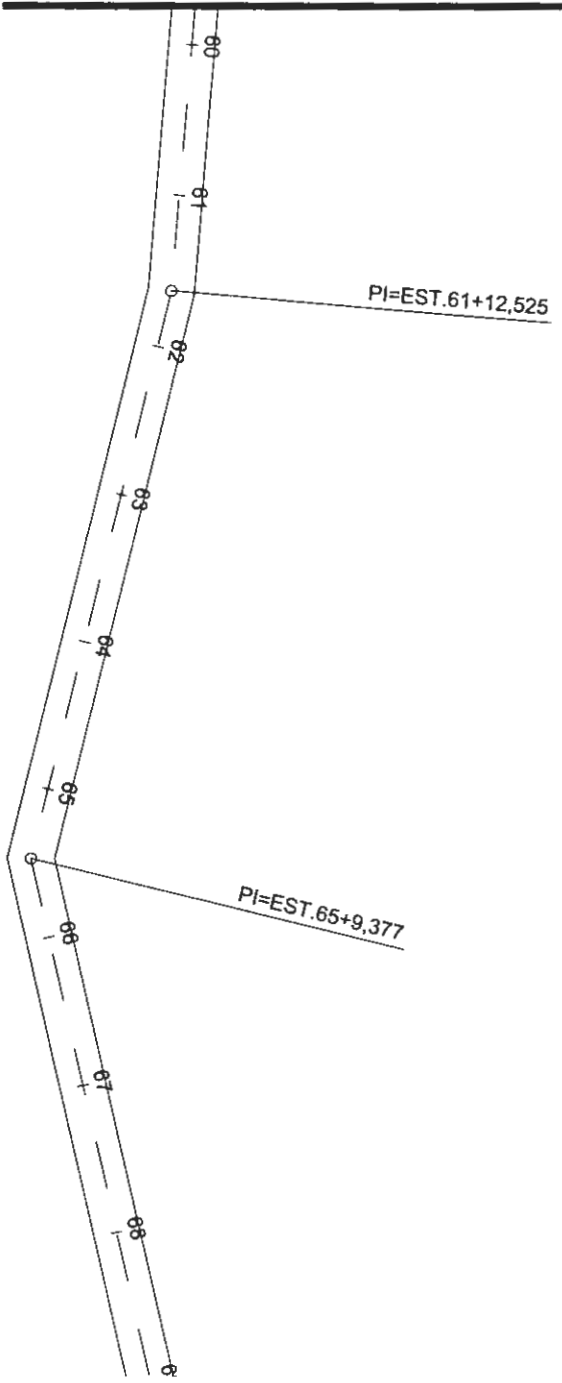

PFESTI.9/7/11.9.323

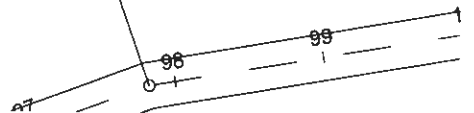

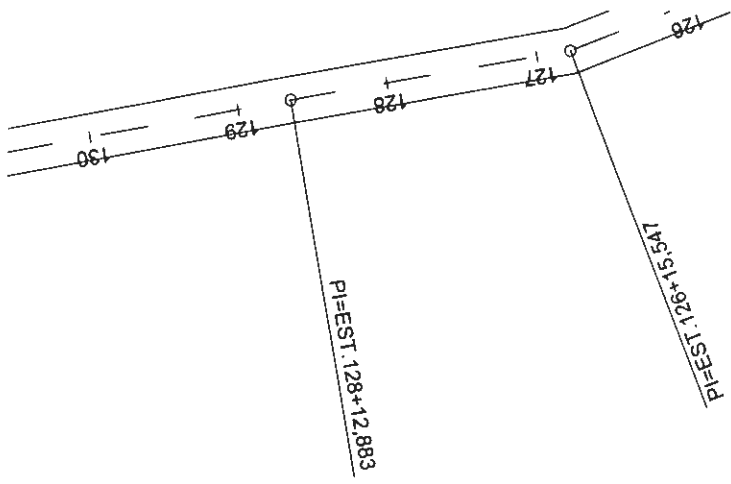

06-29

PI=EST.151+13,069

PI=EST.153+10,939

PI=EST.157+17,112

PI=EST.160+9,524

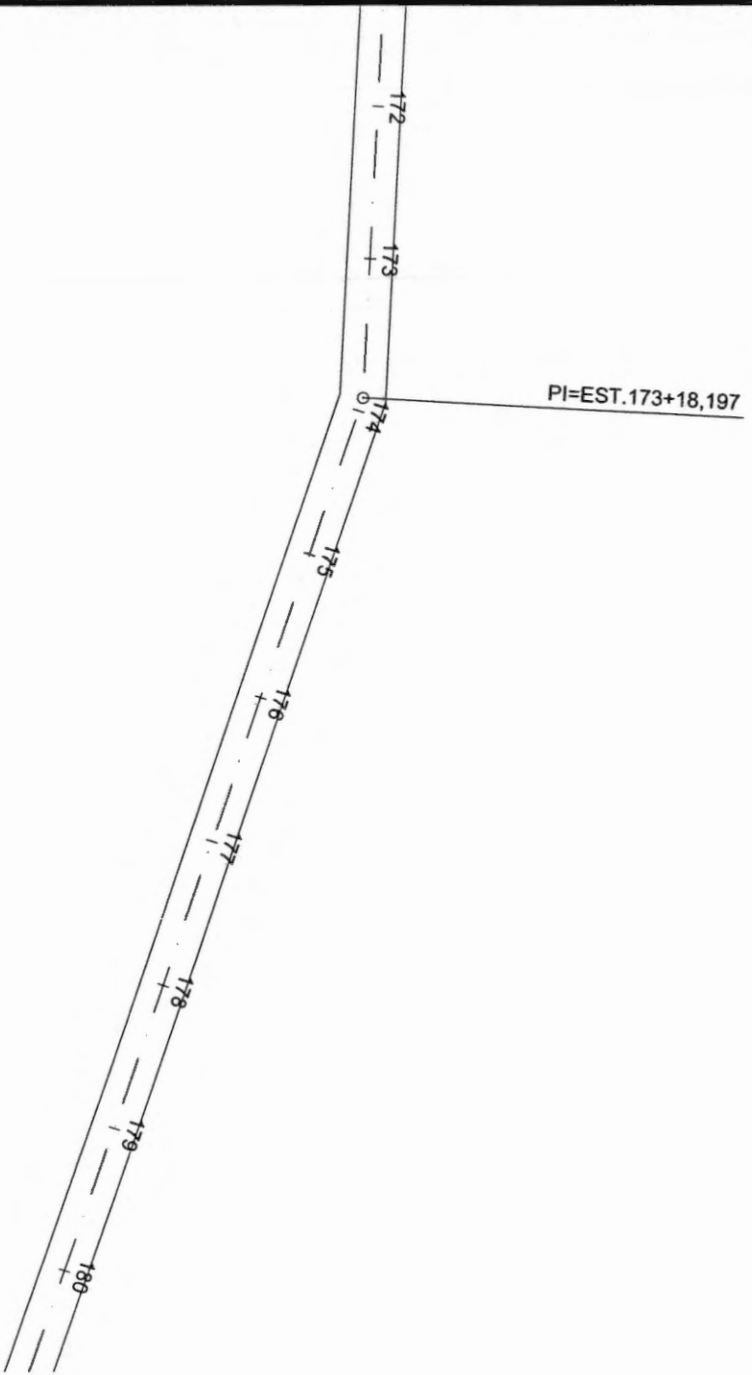

060131

INÍCIO=EST.0+0,000

PI=EST.2+18,810

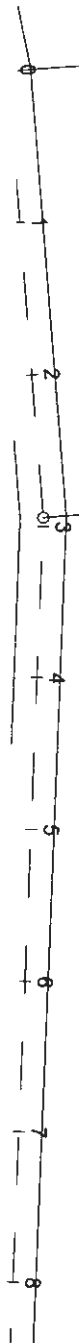

00 232

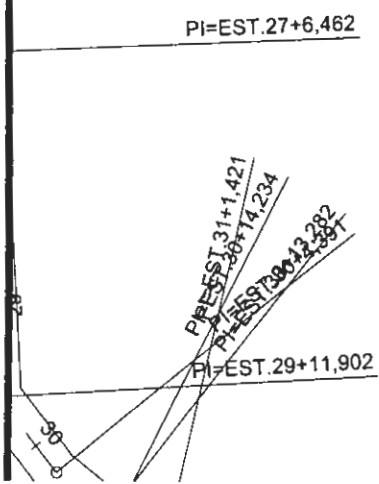

PI=EST.62+16,112

00030

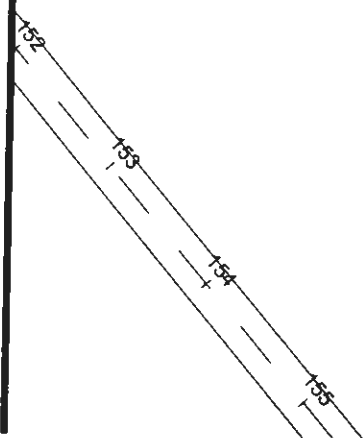

PI=EST.186+3,877

011038

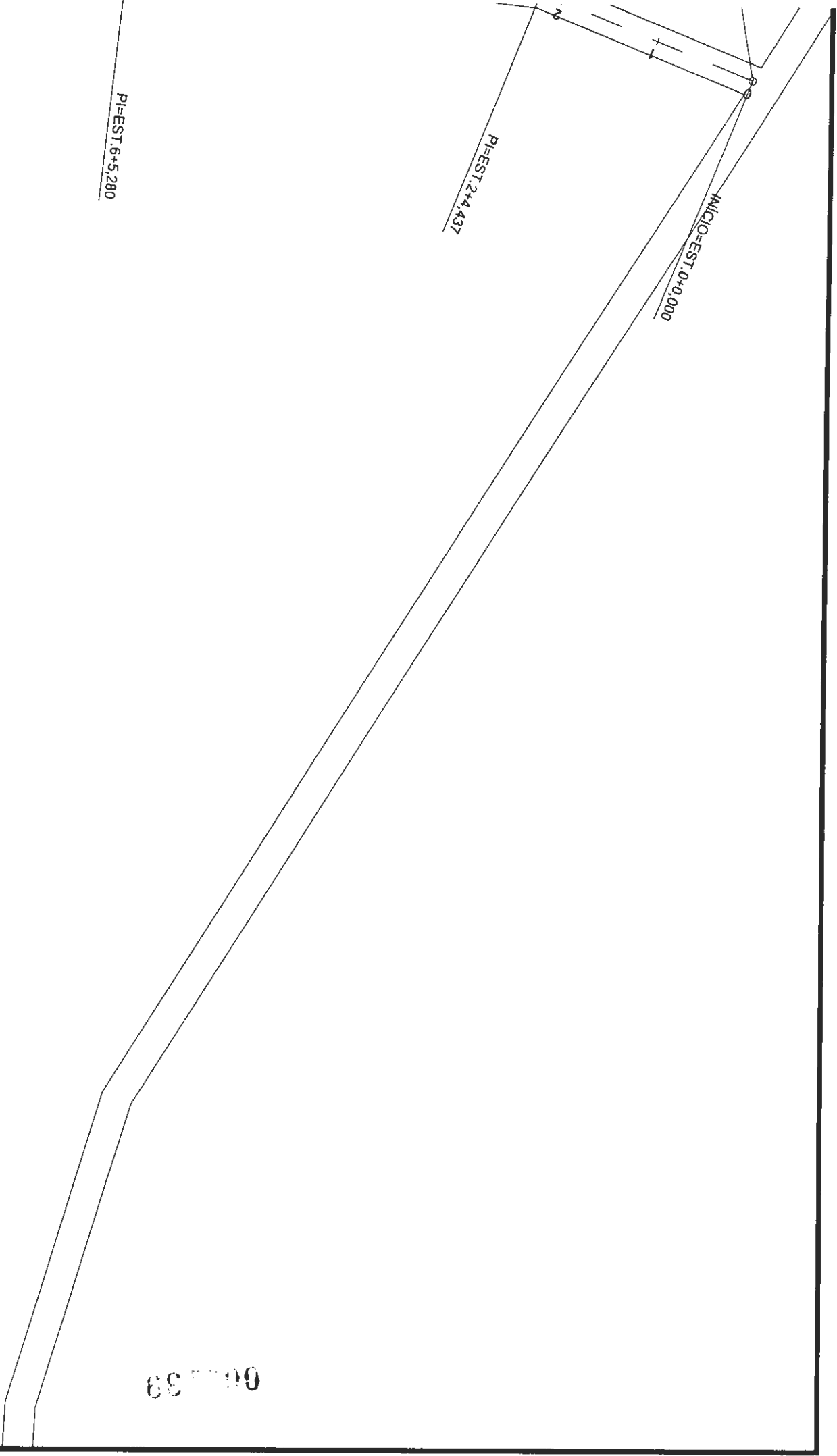

PI=EST.6+5.280

PI=EST.2+4.437

ANCILO=EST.0+0.000

00.139

PI=EST.36+9,379

090340

PI=EST.65+15,854

011 110

00.42

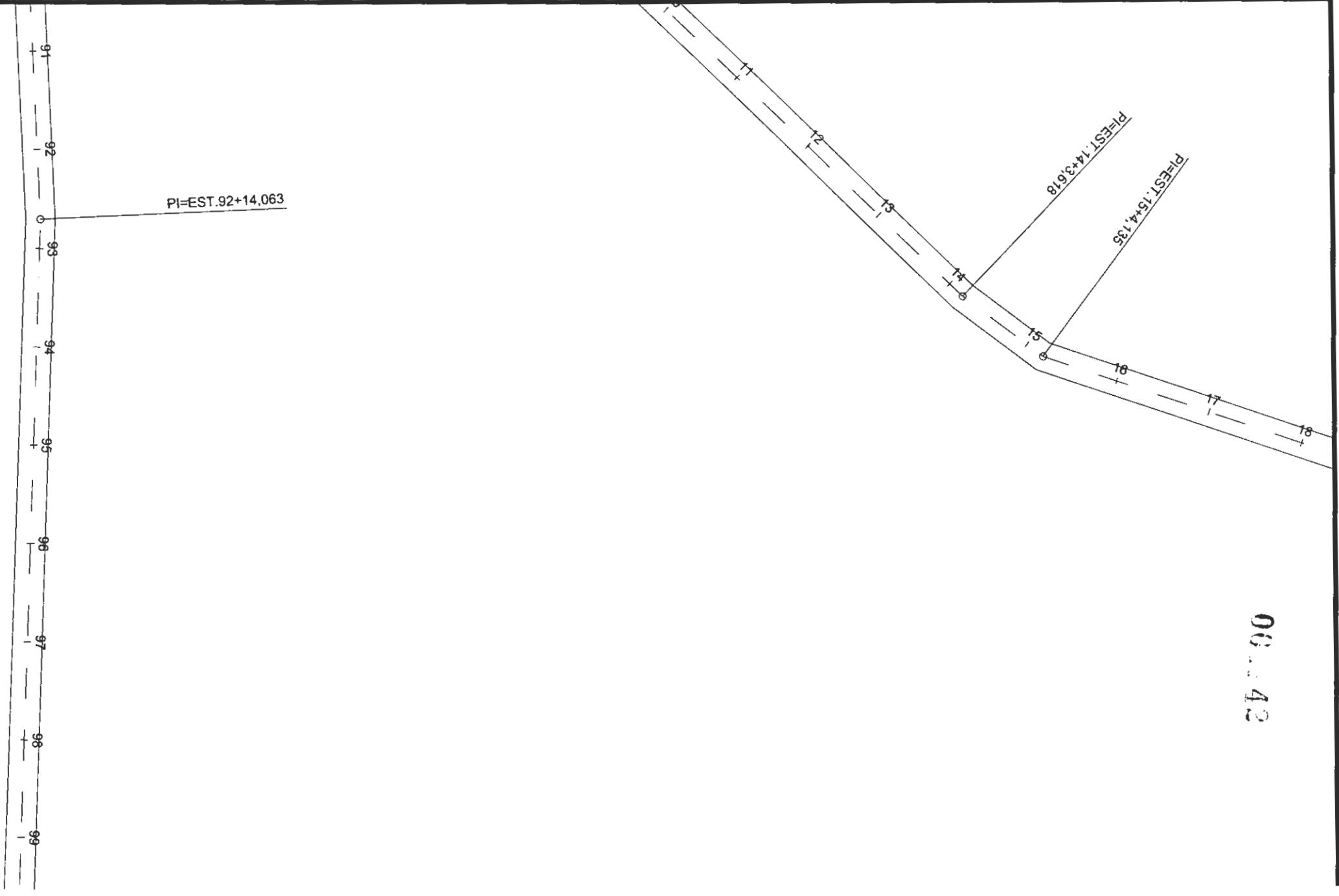

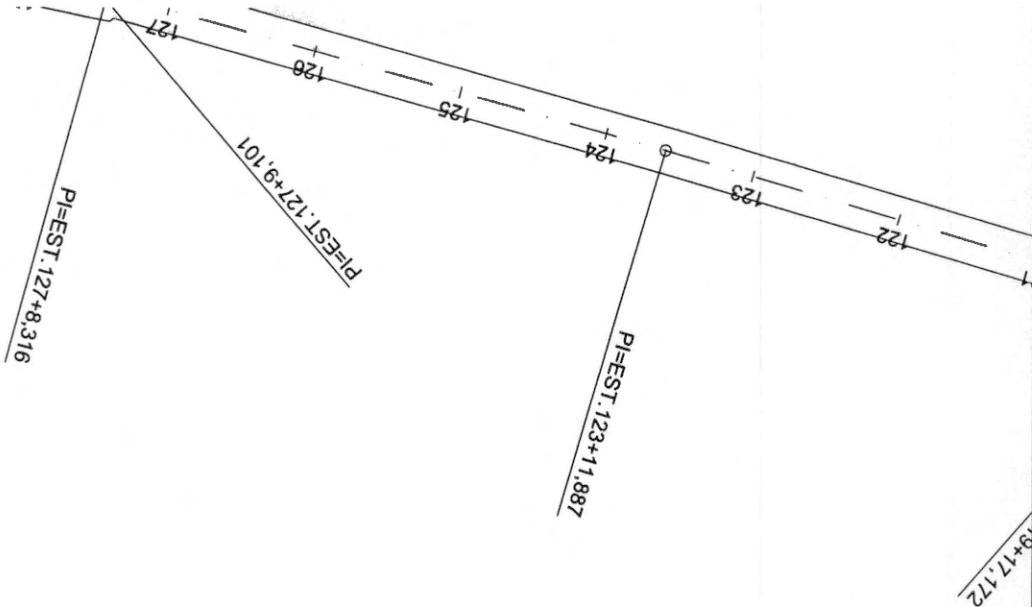

000143

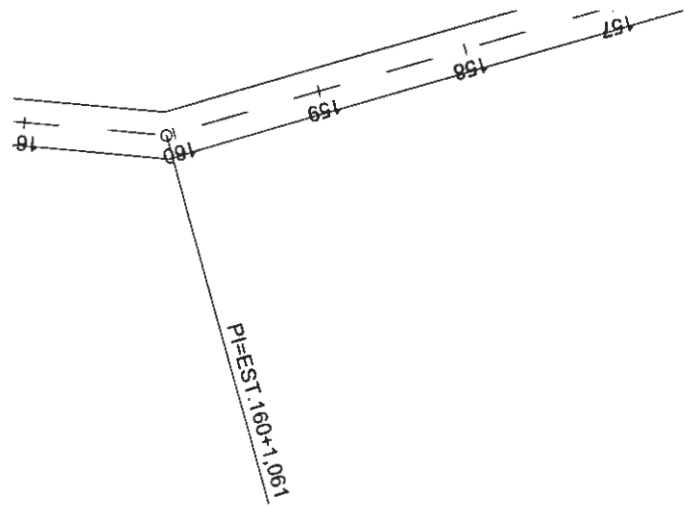

PI=EST.154+0.196

06-44

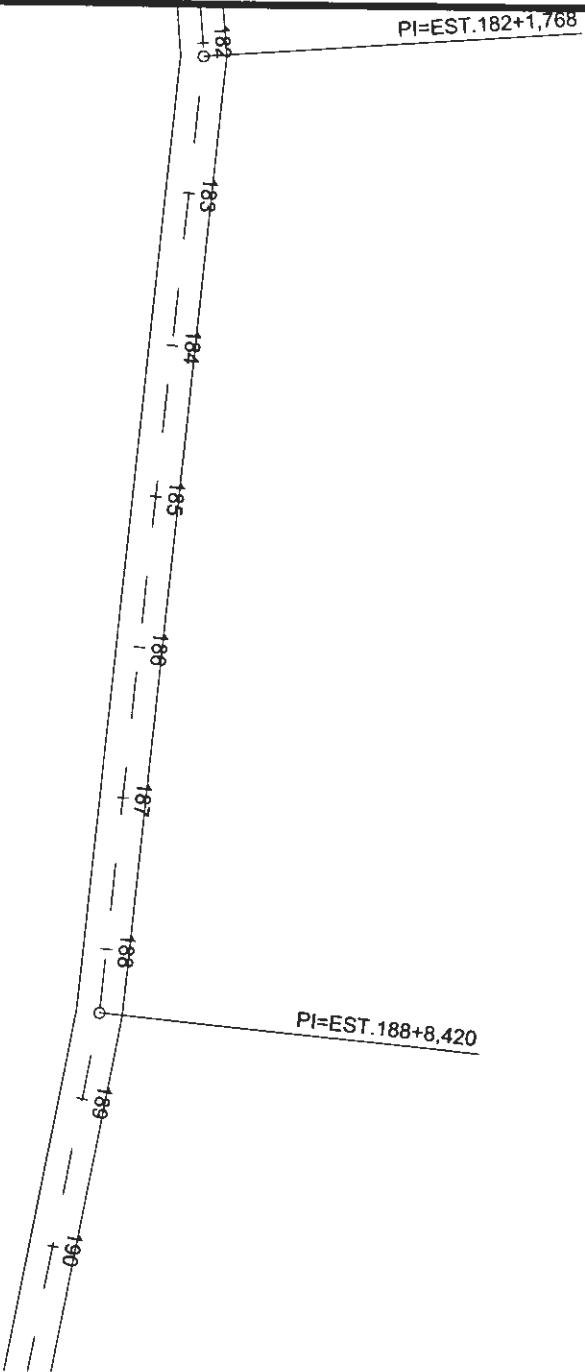

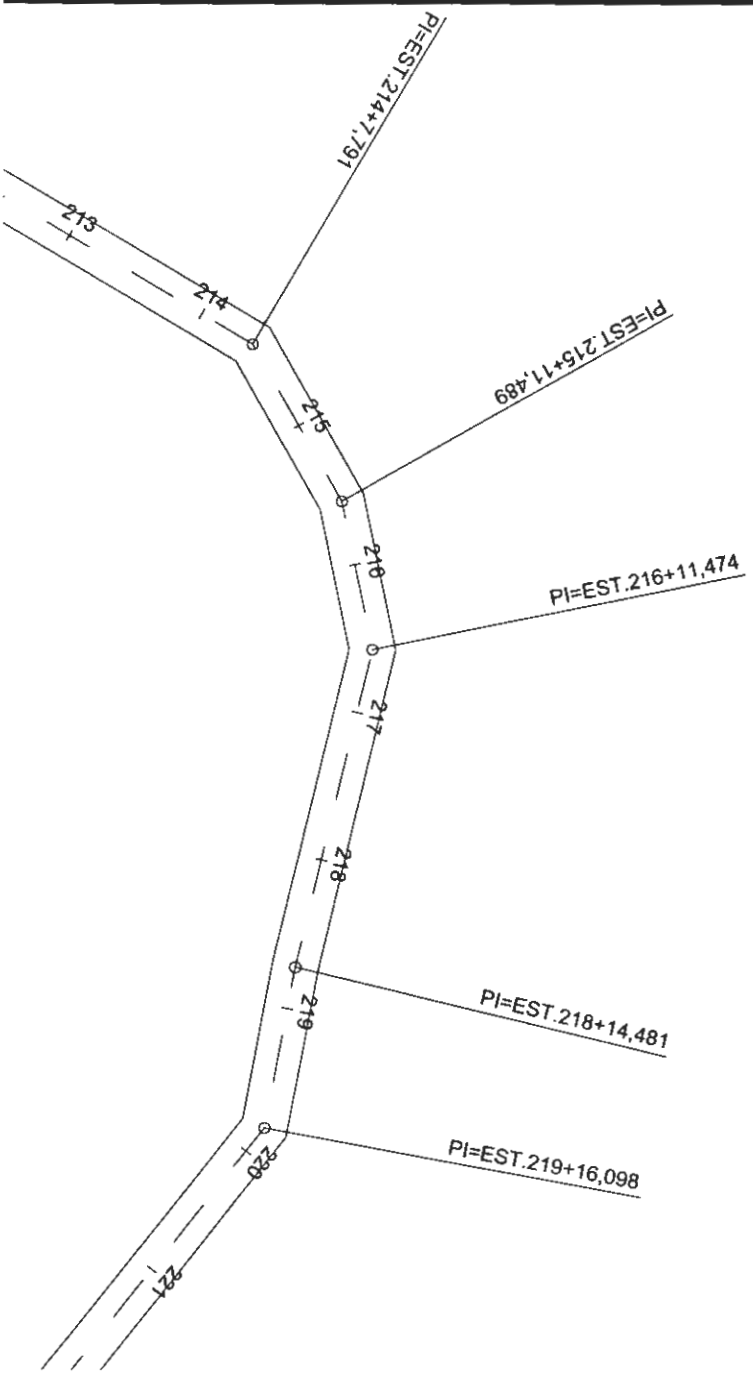

PI=EST 245+5.28

PI=EST 249+5.962

250
+
251
252

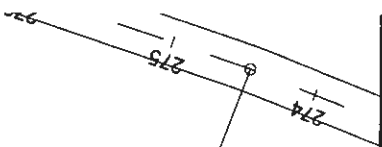

PI=EST.277+13,360

T.281+11,272

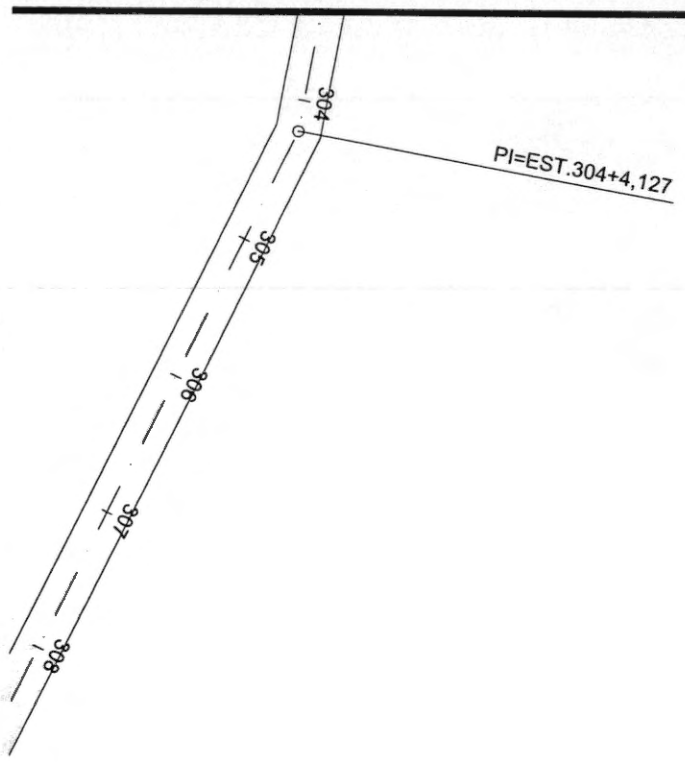

000149

312+1,618

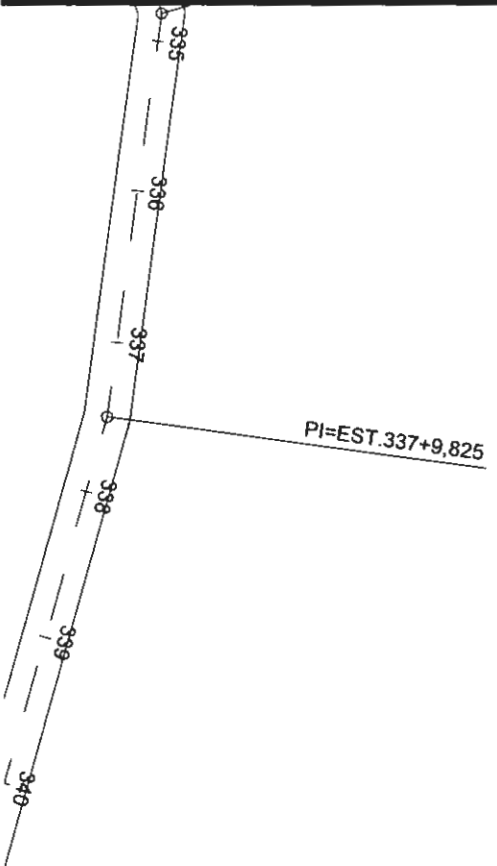

PI=EST.337+9,825

PI=EST.341+9,478

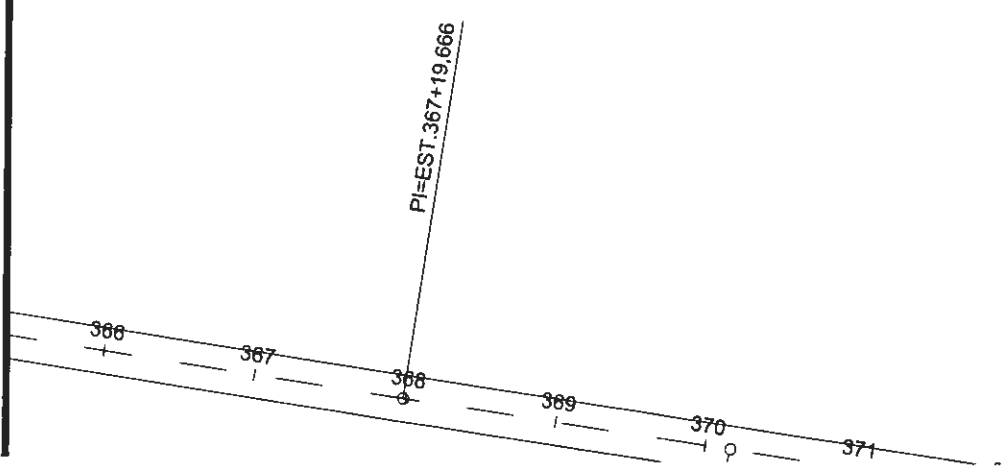

$PI=EST.374+1,011$

396
397
398

P=EST.398+19.542

P=EST.400+15.526

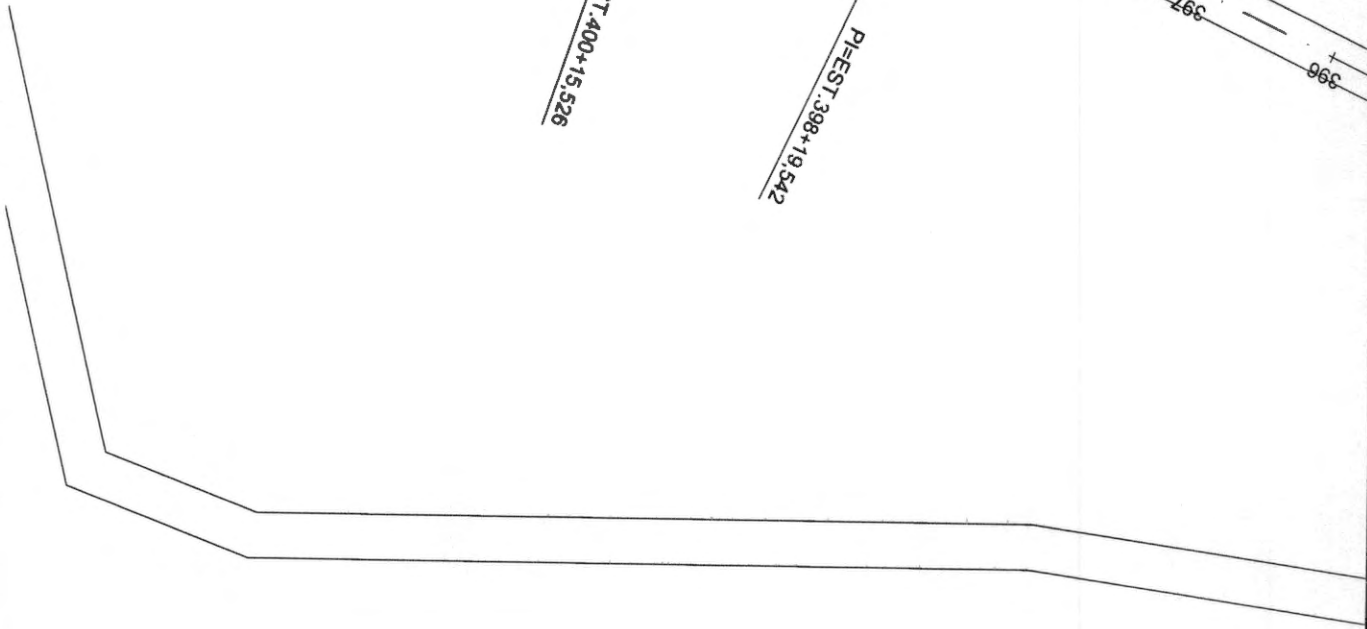

000152

PI=EST.435+17.777

PI=EST.432+4.099

I=EST.428+2.674

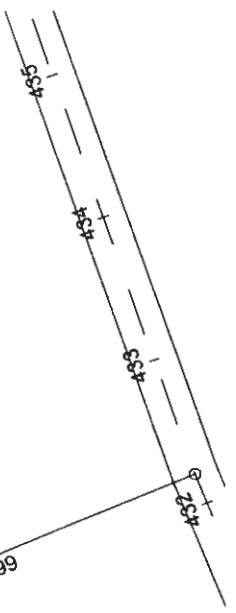

PEEST 465*16.503

457*1.894

06.53

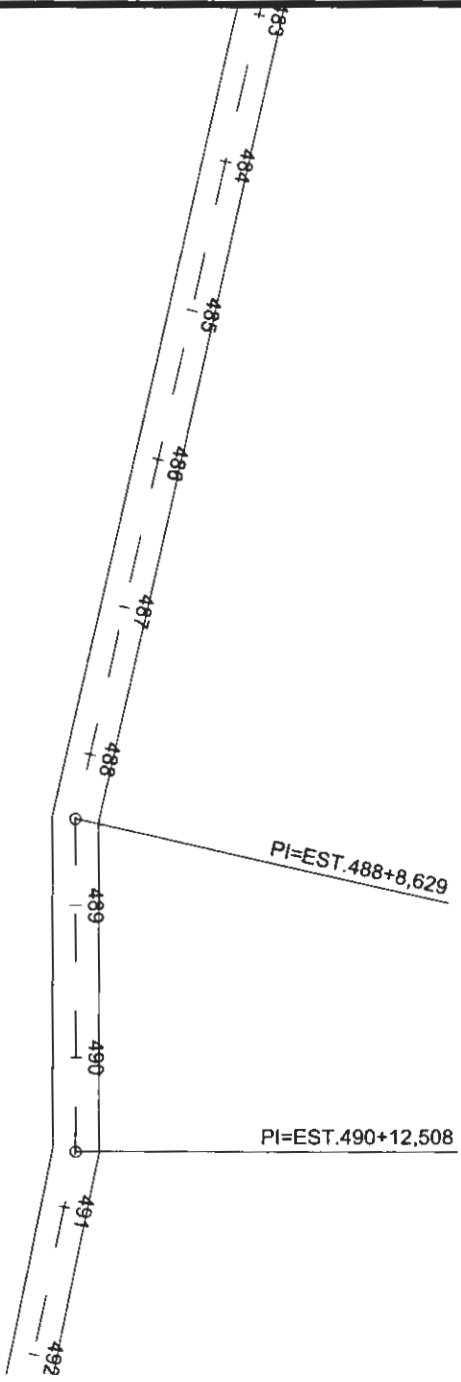

00.051

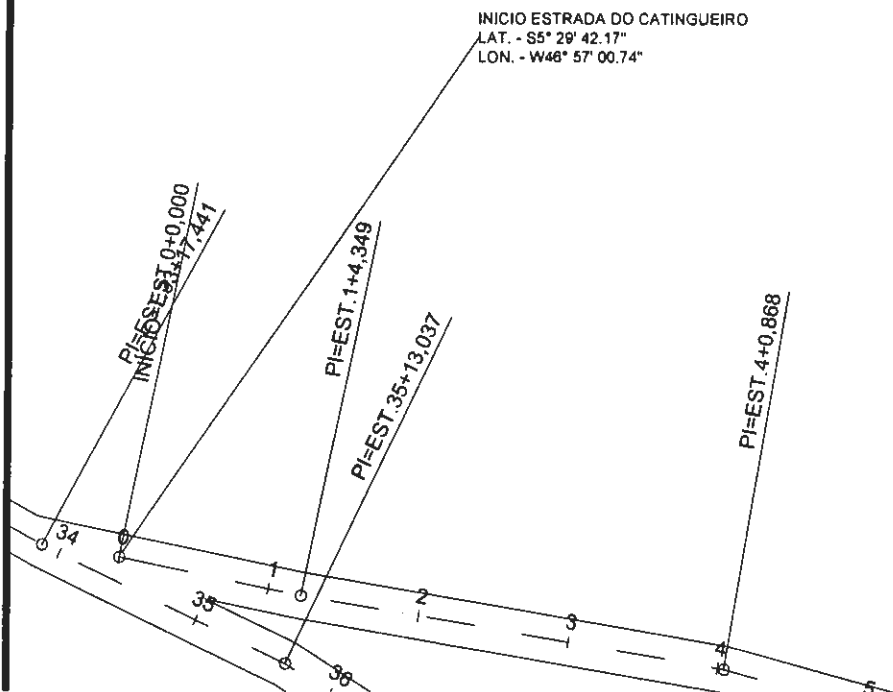

PI=EST.30+9,293

PI=EST.31+7,357

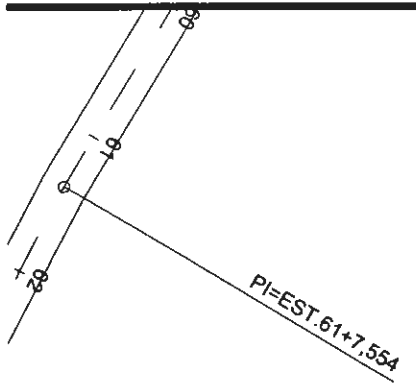

$PI=EST.63+14,526$

$PI=EST.66+1,887$

$PI=EST.68+5,519$

$PI=EST.70+0,487$

06.57

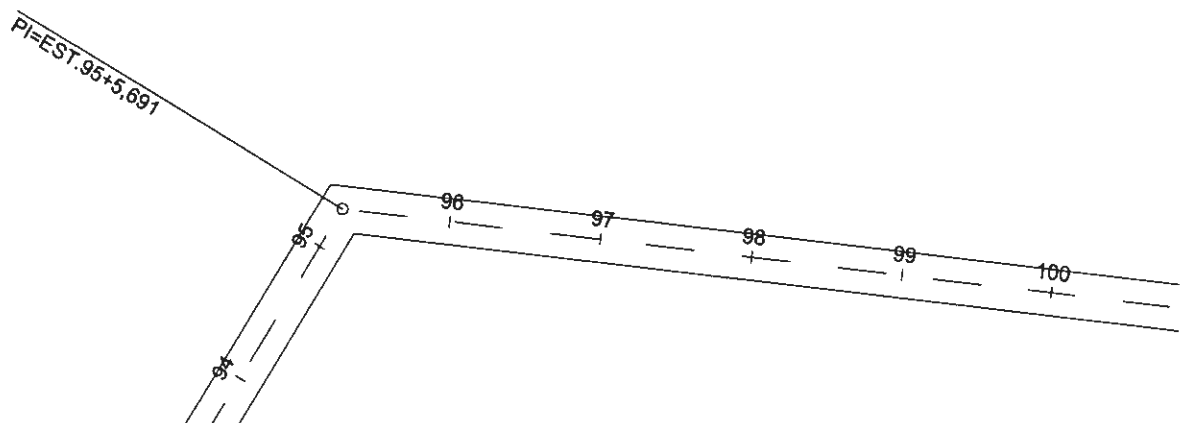

08.59

122 123 124 125 126 127 128 129 130

152
153
154
155
156
157
158
159
160

09 11 60



PI=EST.190+0,267

PI=EST.214+14,511

PI=EST.219+5,047

00.162

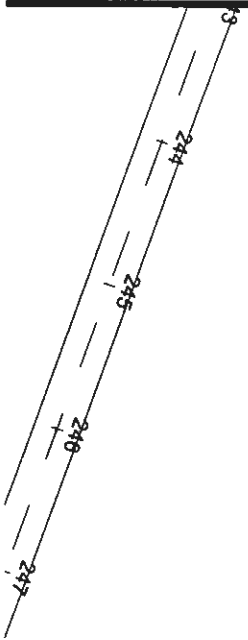

PI=EST.249+13,202

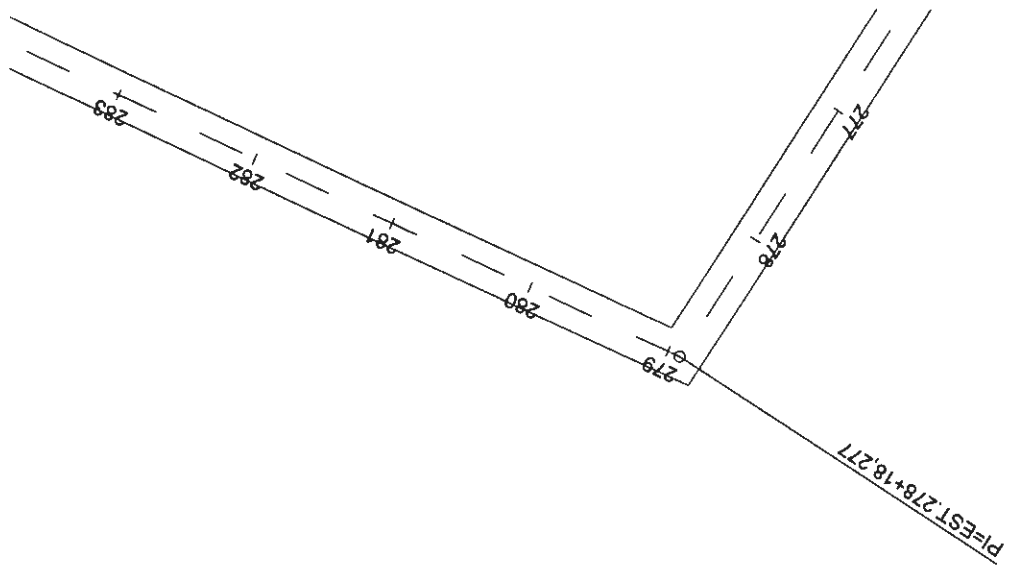

00-64

PI=EST.307+9,278

PI=EST.311+19,253

0110107

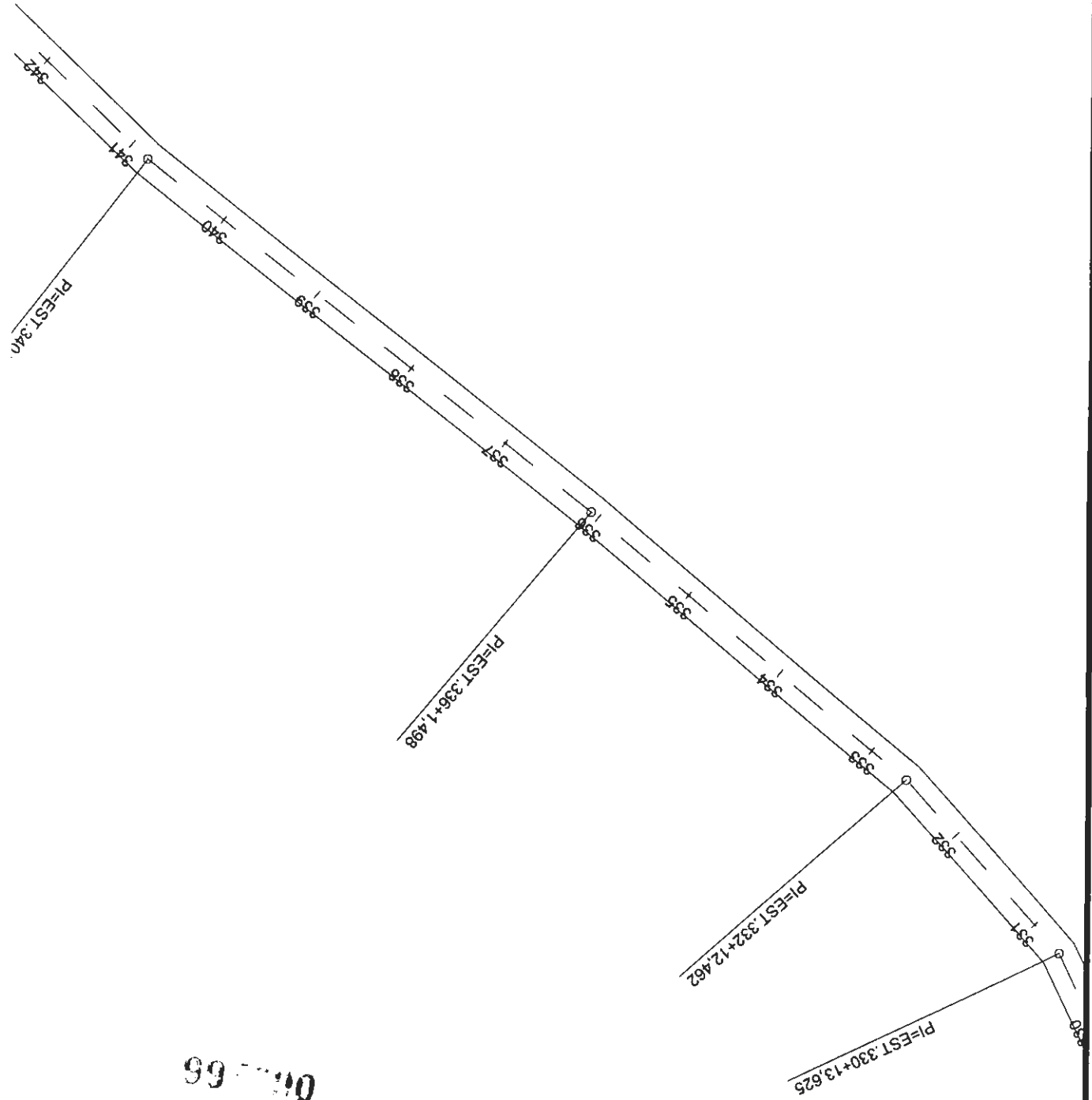

011-66

INICIO=EST.0+0,000

PI=EST.1+17,916

PI=EST.6+5,191

PI=EST.7+0,534

PI=EST.7+13,310

01.067

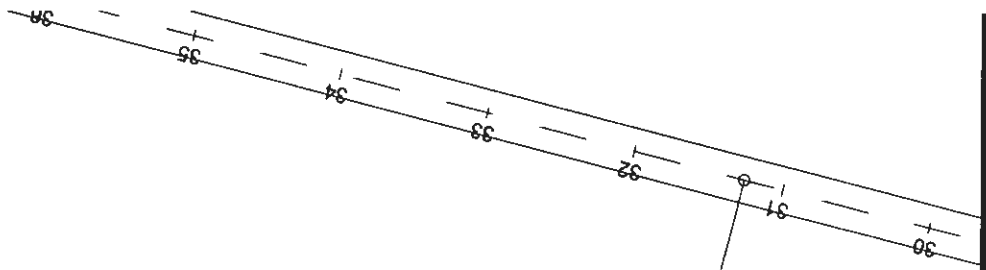

PI=EST.31+5.203

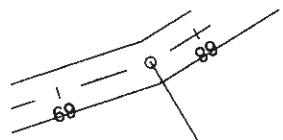

PFEST 6847.092

PFEST 6844.0

9329

00 69

PI=EST.92+2.5A0

PI=EST.93+4.691

PI=EST.94+3.456

PI=EST.95+5.421

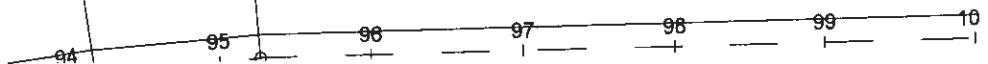

000171

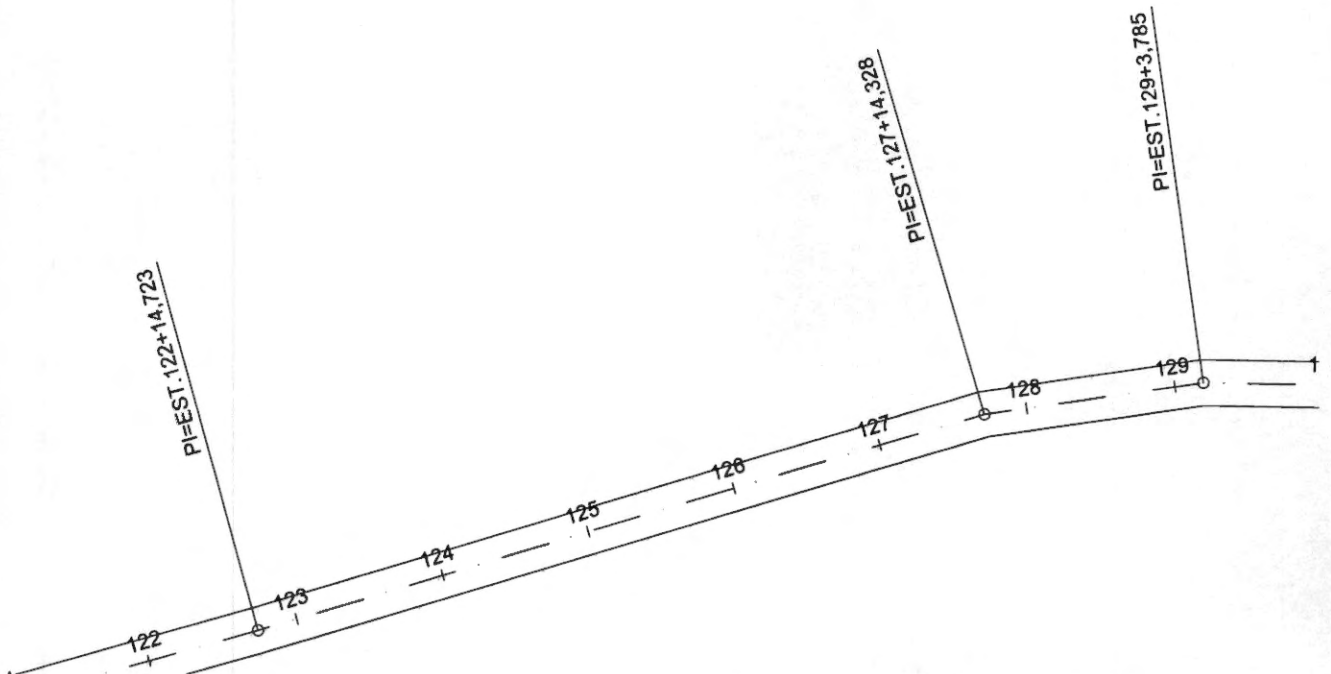

PI=EST.152+14,599

52

153

154

000172

PI=EST.160+14,784

180
181

PI=EST.187+0.636

PI=EST.187

000173

EST.212+9,538

PI=EST.214+0,262

PI=EST.215+4,533

PI=EST.216+4,758

PI=EST.217+8,274

PI=EST.218+3,491

PI=EST.220+10,155

06.07.1

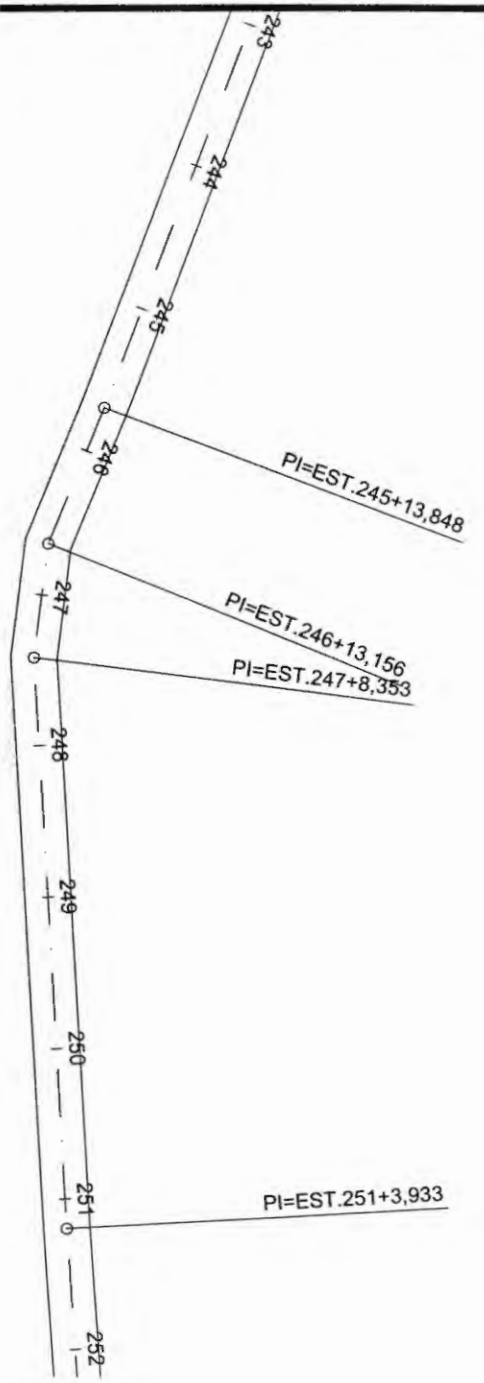

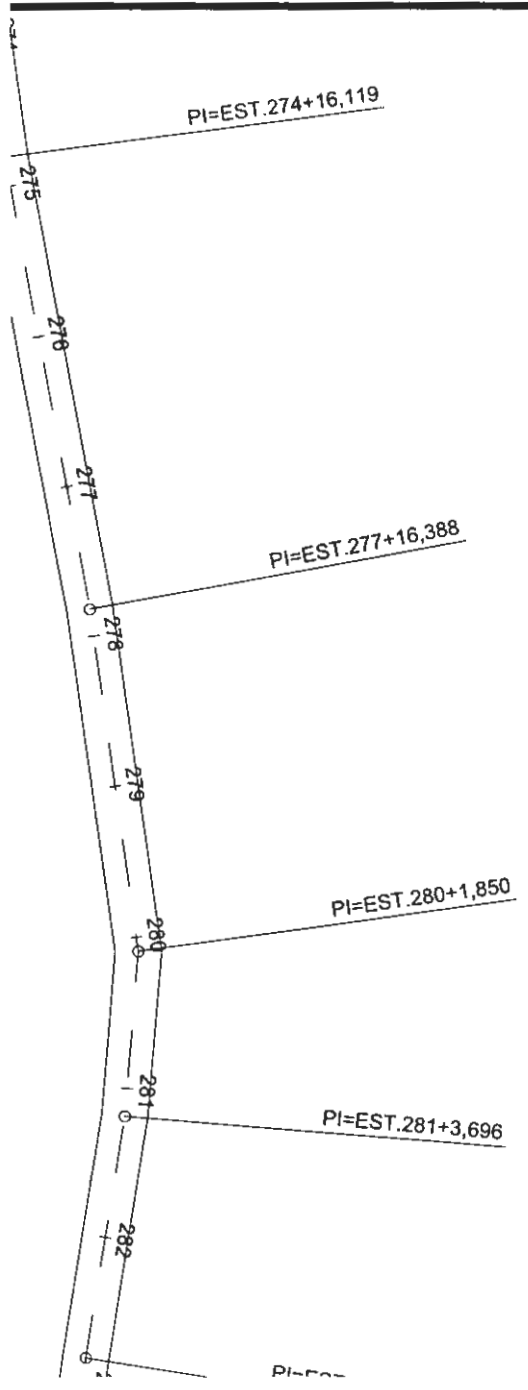

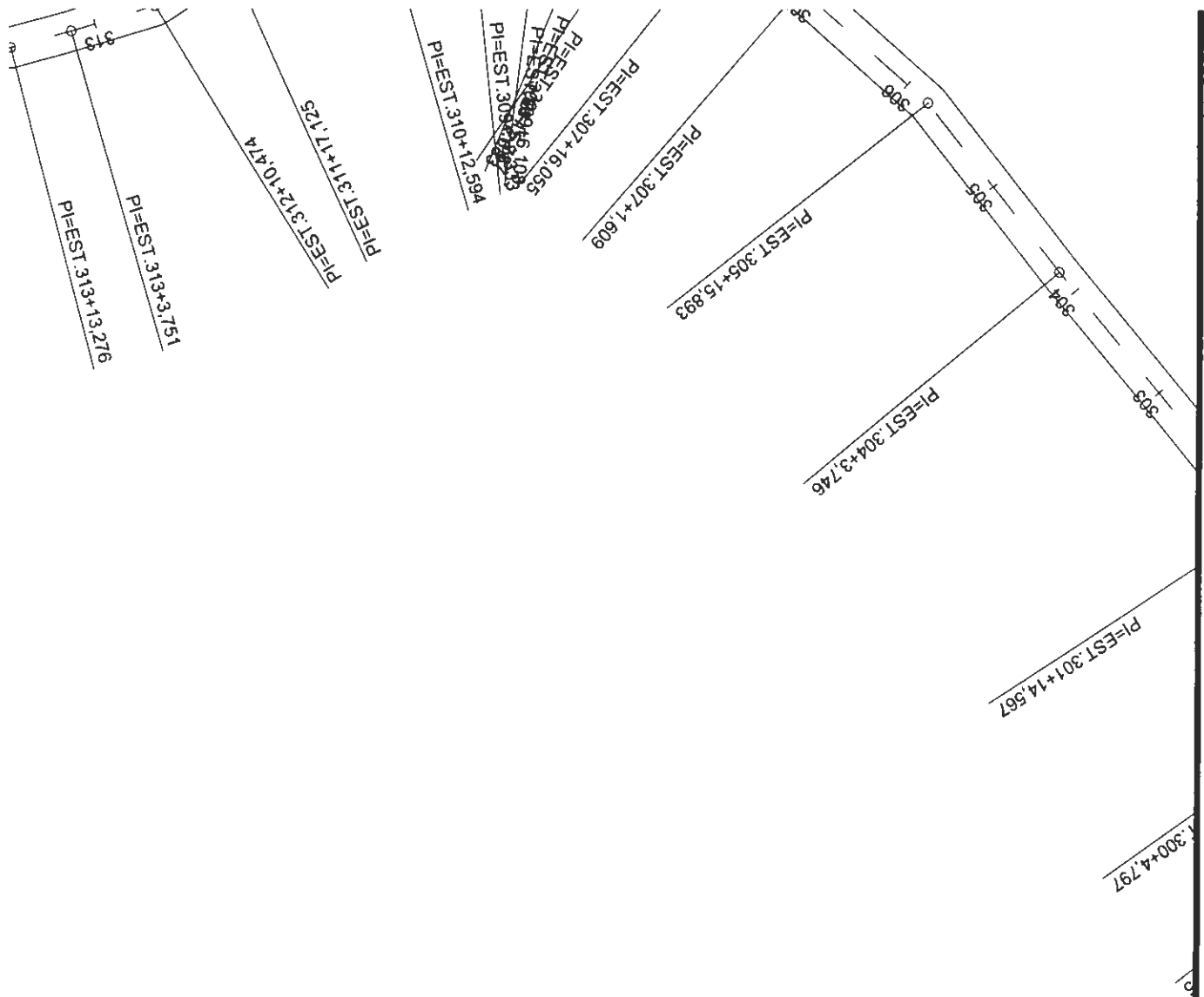

000000

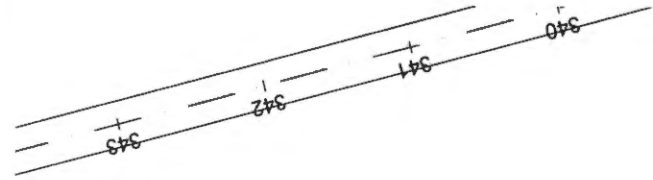

PI=EST.338+14.453

000578

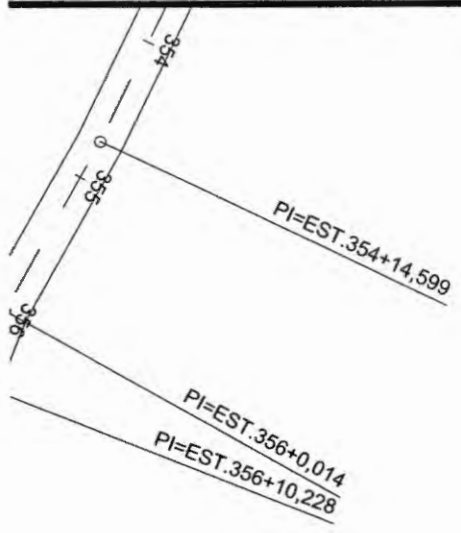

PI=EST.361+12,521

64500

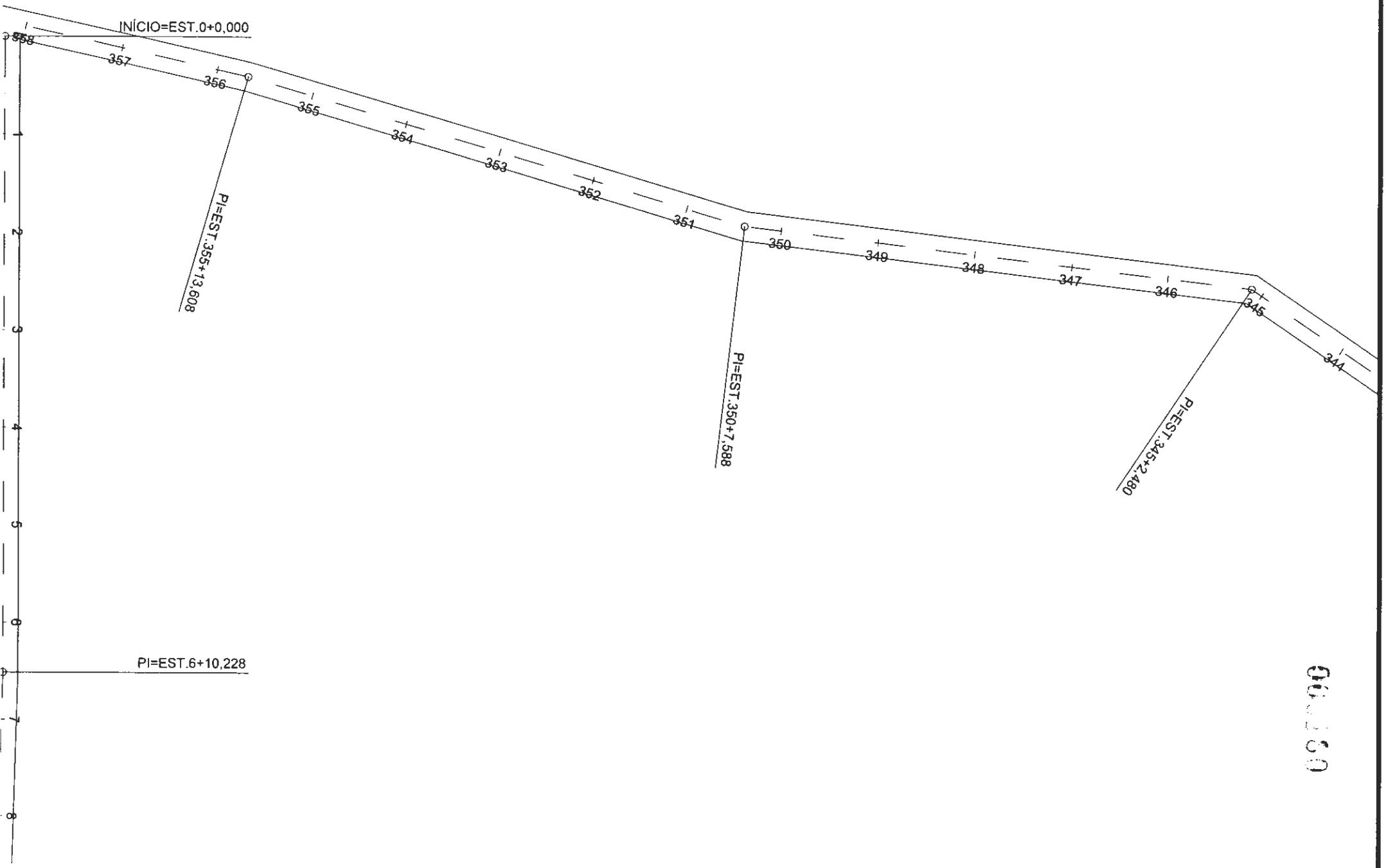



PI=EST.32+7,186

PI=EST.36+5,394

06.08.81

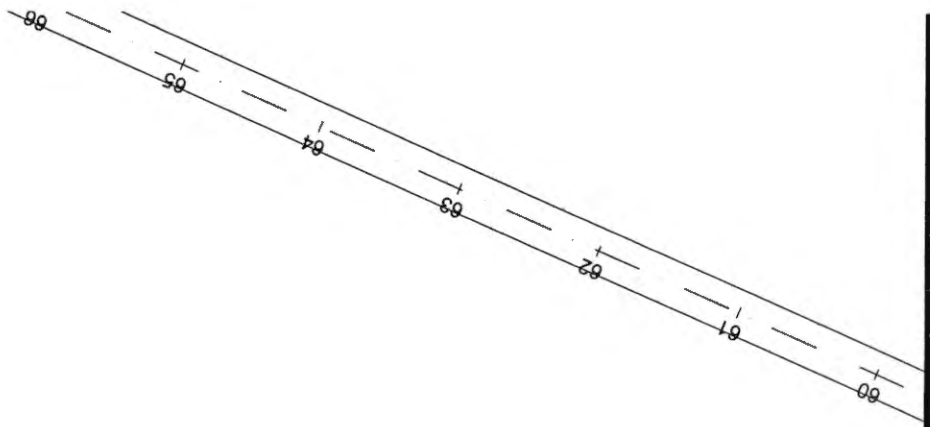

000182

06.153

PI=EST.92+12.608

96
96
96

000184

148+18.917

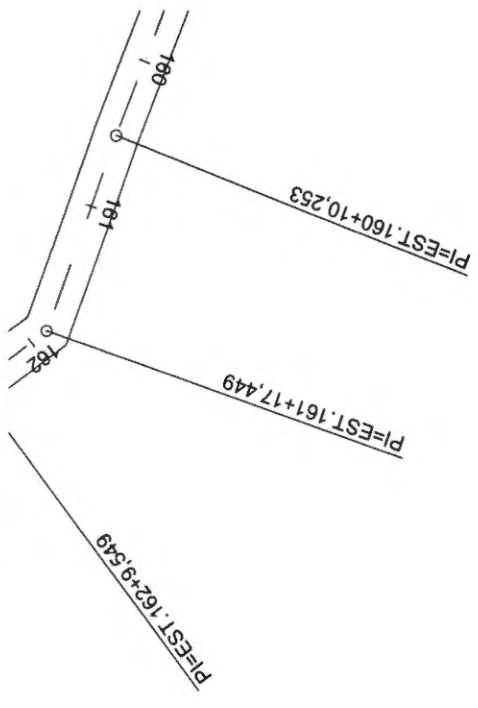

000185

INÍCIO=EST.0+0,000

PI=EST.2+15,683

PI=EST.6+5,068

PI=EST.7+11,041

PI=EST.32+1,604

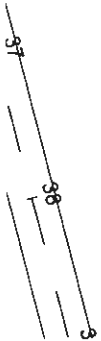

PI=EST.39+8,797

06.087

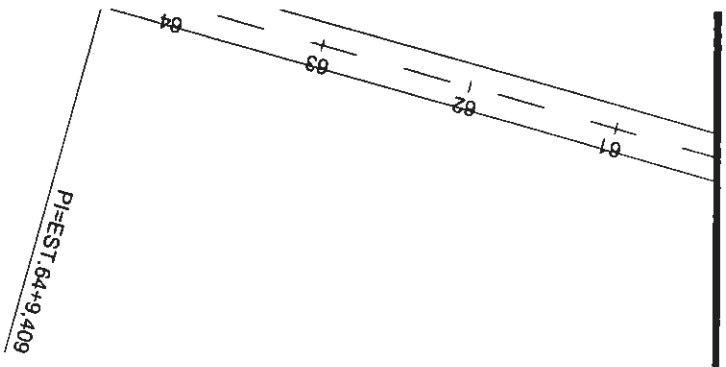

PI=EST. 97

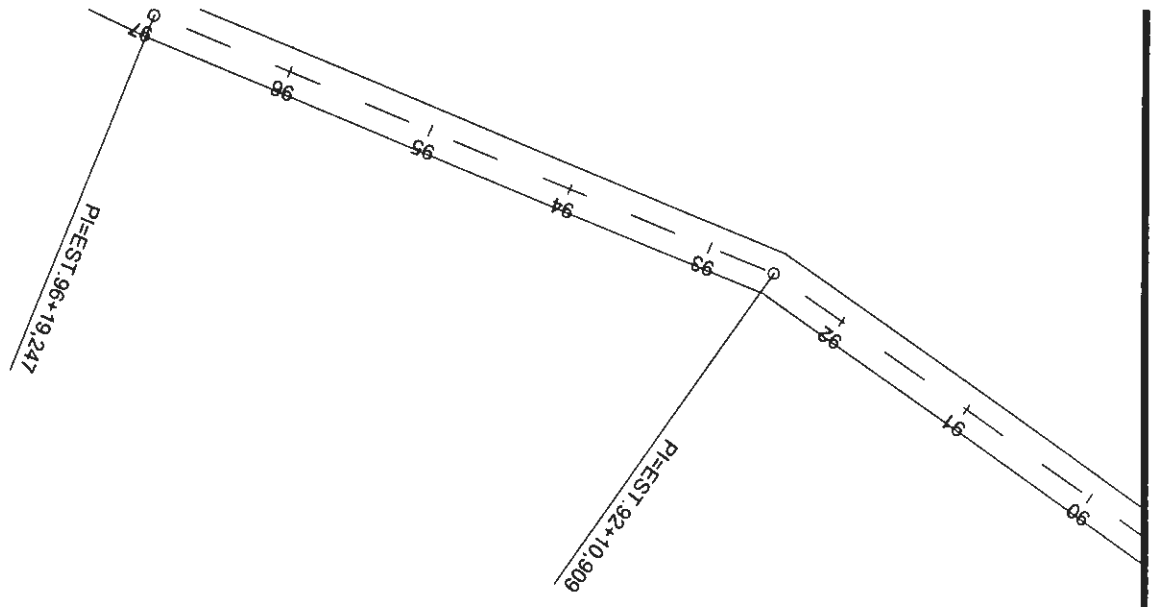

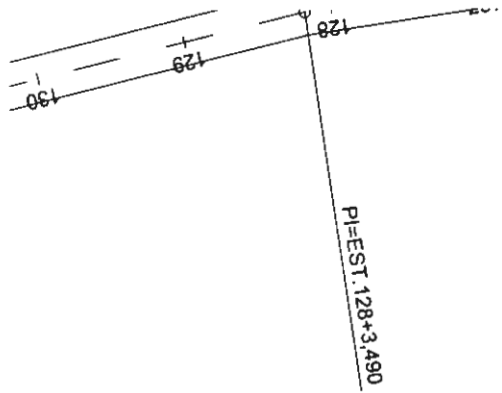

00 11 90

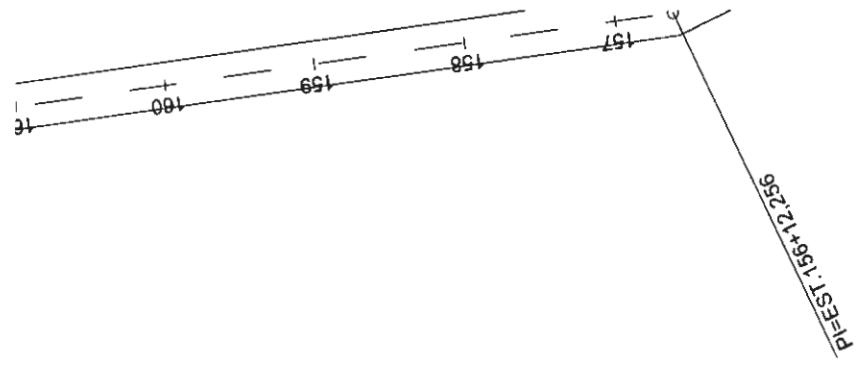

000091

PI-EST:190+9,387

06-05-92

PI=EST.212+8,861

00.93

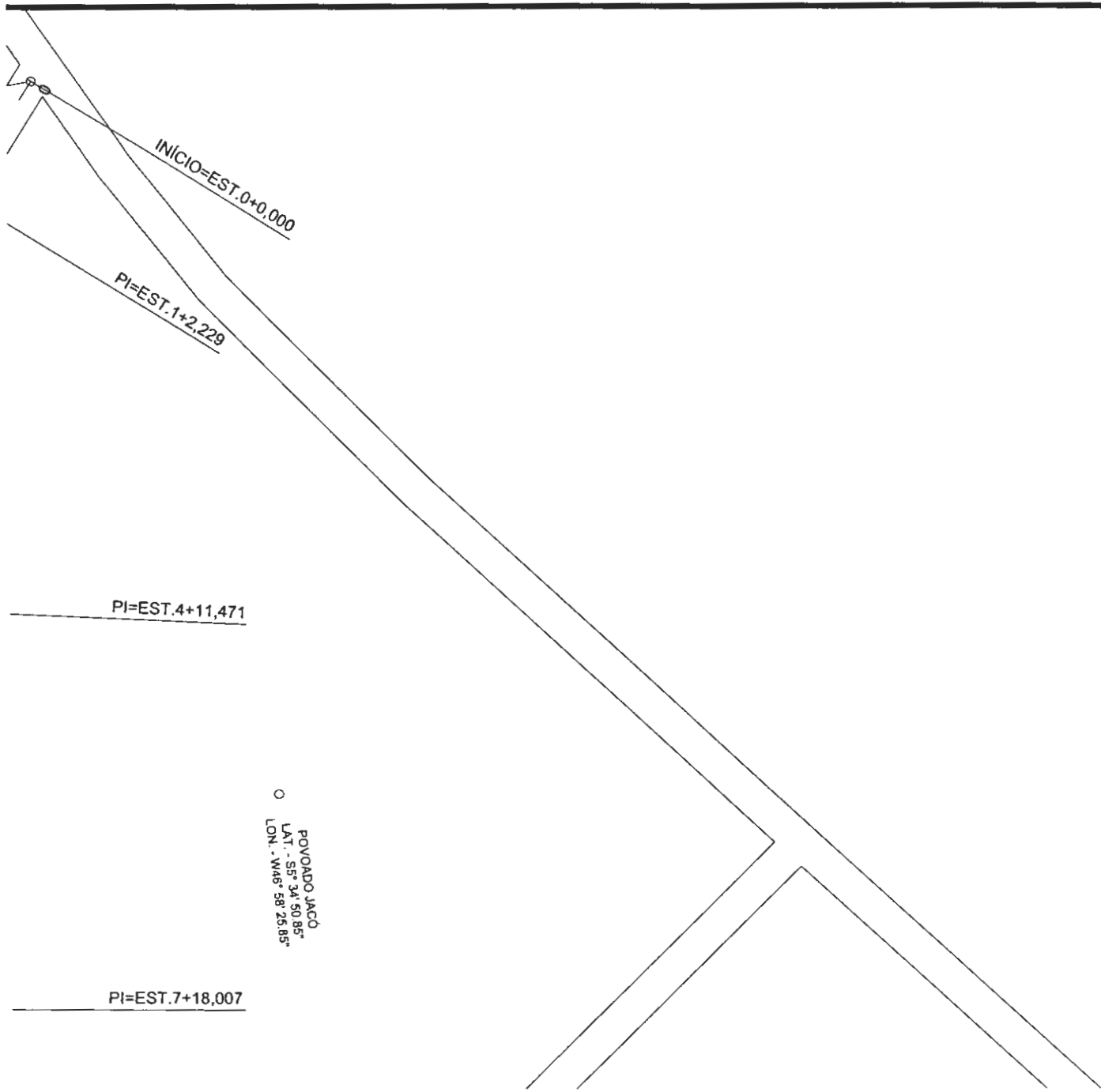

○
POVOADO JACO
LAT. - 55° 34' 50,85"
LON. - 145° 58' 25,85"

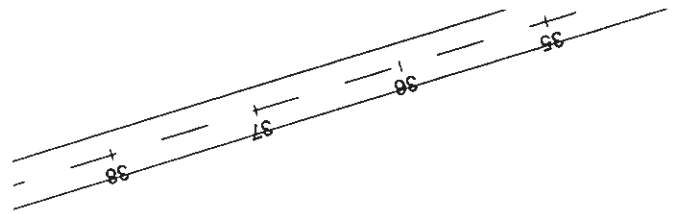

PI=EST.34+0.954

PI-EST. 67+14.791

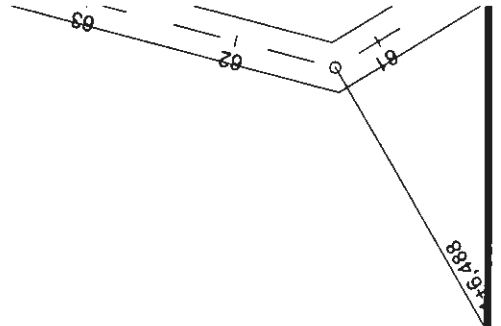

96 7' 00

PI=EST.91+15,298



00 97

00...98

EST. 125*16.787

157+19,212

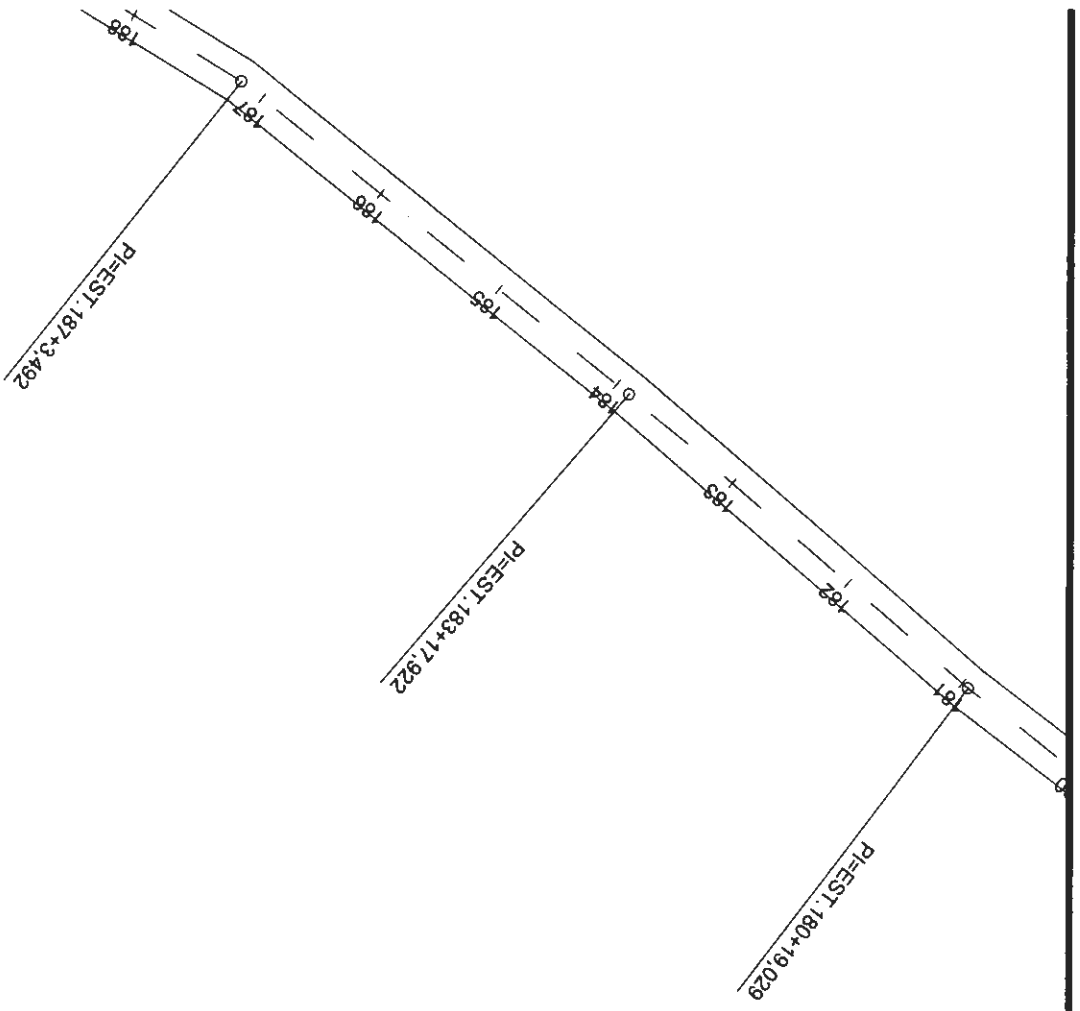

00.200

=EST.204+15,256

000201

06.11.03



POVOADO JENIPAPO
LAT. - S5° 31' 16.54"
LON. - W47° 12' 24.73"

C10=EST.0+0.000

3,784

ST.4+19.542

P=EST.35x8,117

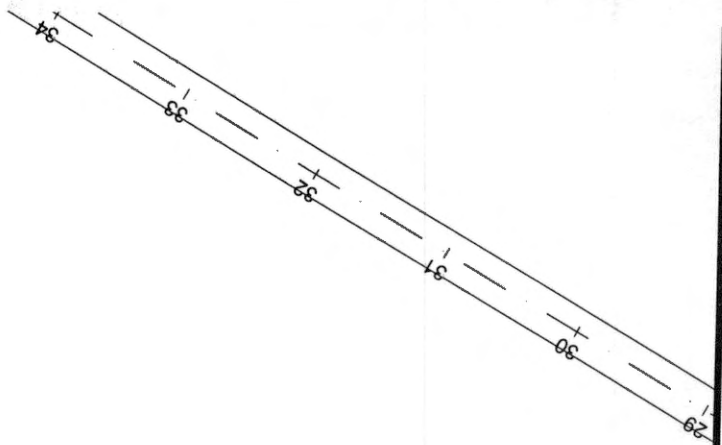

000203

000204

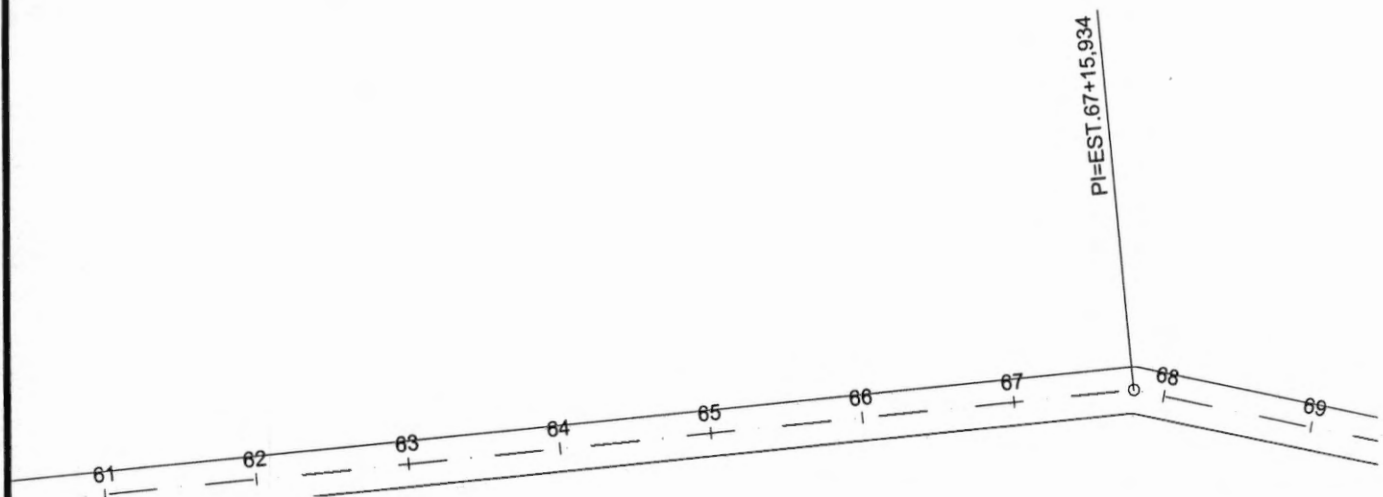

PI=EST.93+13,497

06.005

ST. 127*10.755

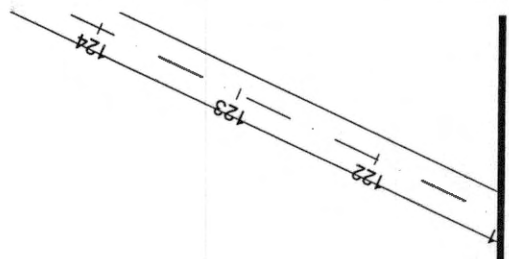

903000

000207

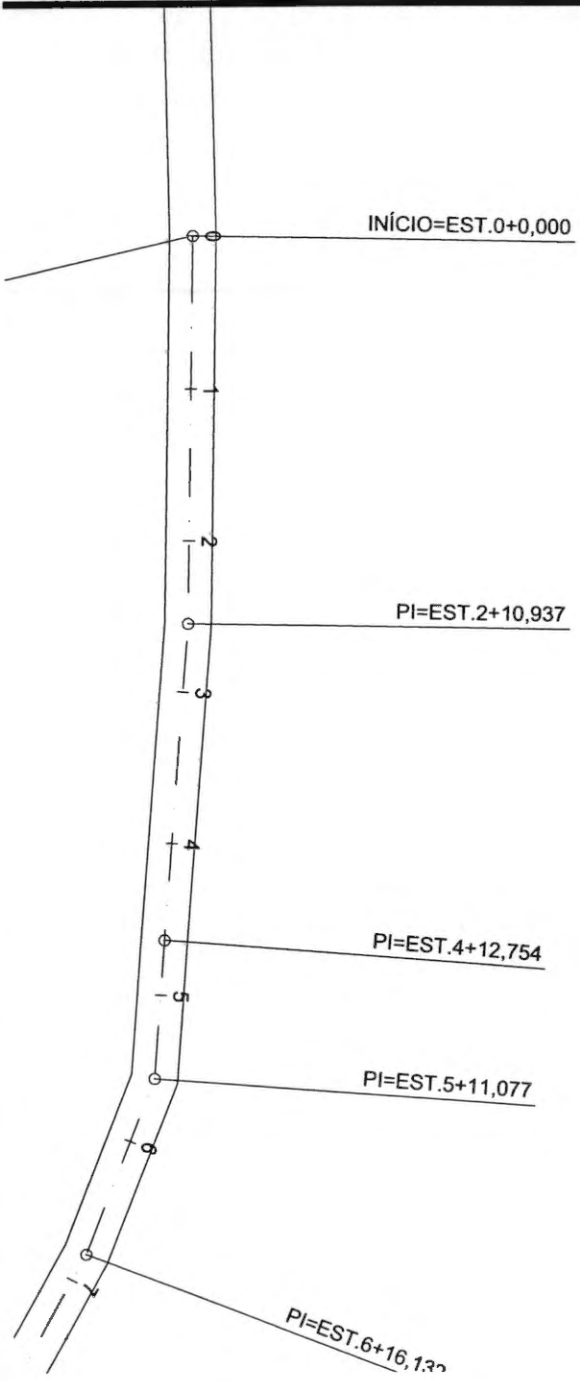

000208

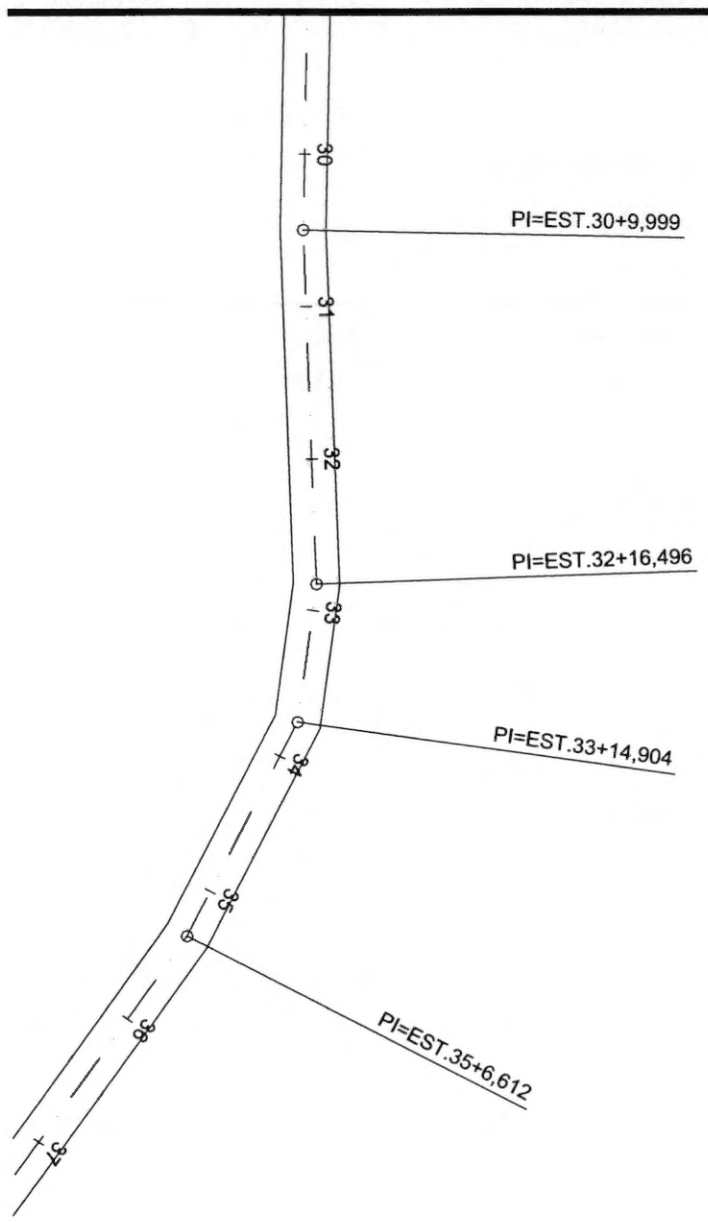

000209

PI=EST.63+9,937

PI=EST.68+3,247

00.000

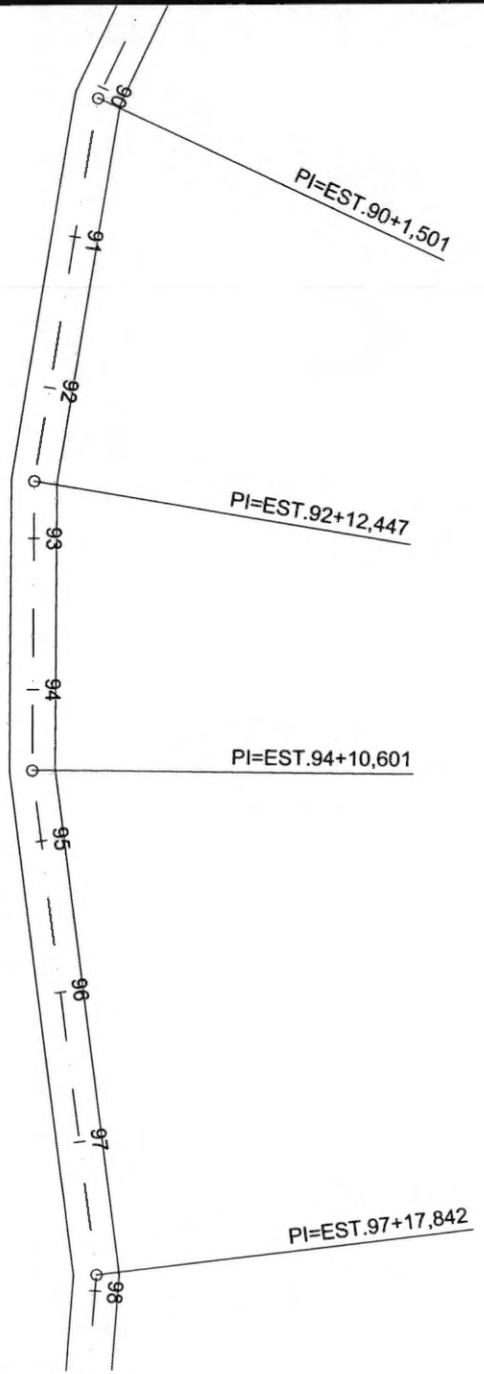

000211

000212

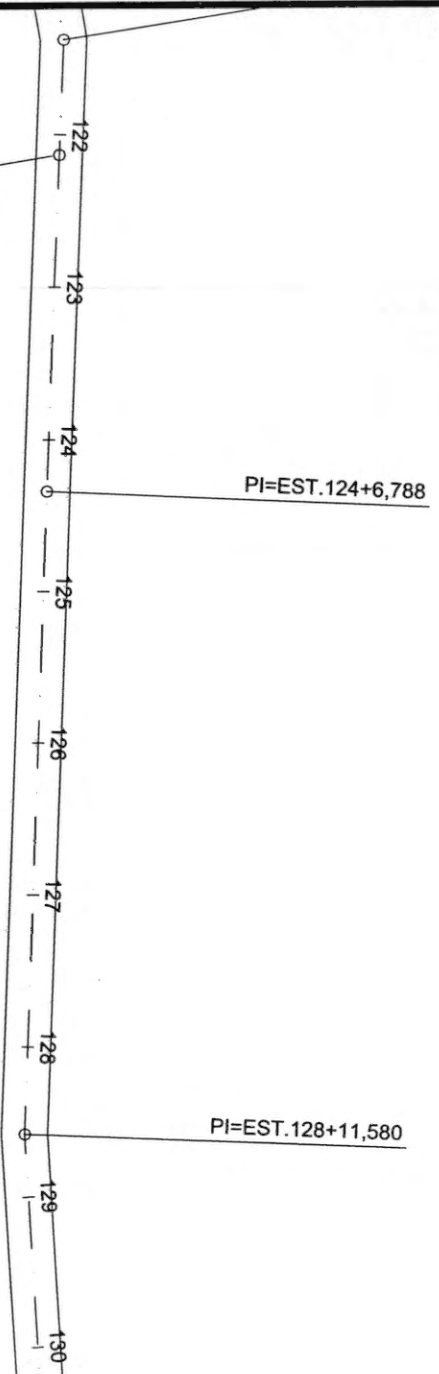

ST.153+19,624

.156+6,701

154

000213

000214

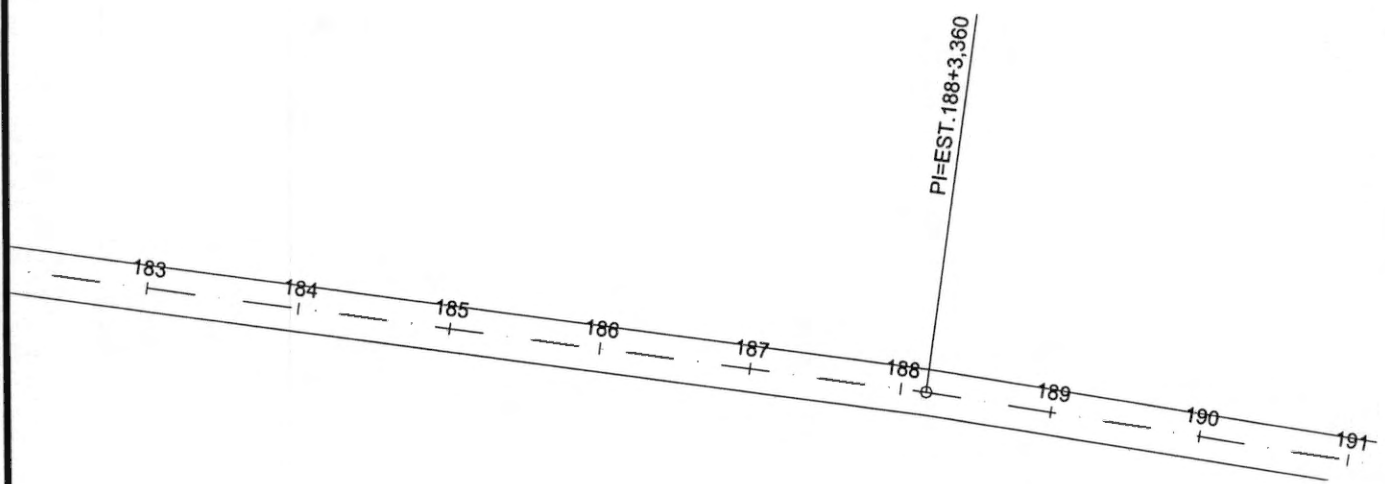

=EST.217+10,982

000215

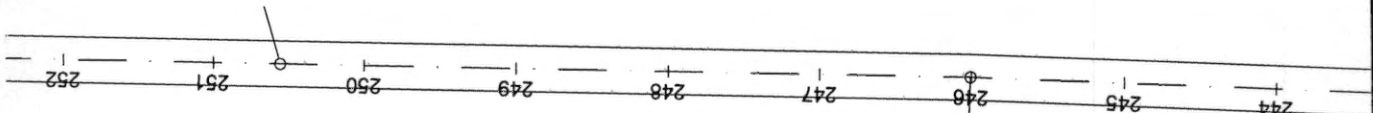

PI=EST.246+0.093

000216

346 448

PI=EST 3+13.321

PI=EST 2+0.479

INICIO=EST 0+0.000

000217

36
37

PL-EST

PL-EST

000218

P=EST.61+7.89

P=EST.62+12,569

55+2,249

16+2,333

.67+10,108

000239

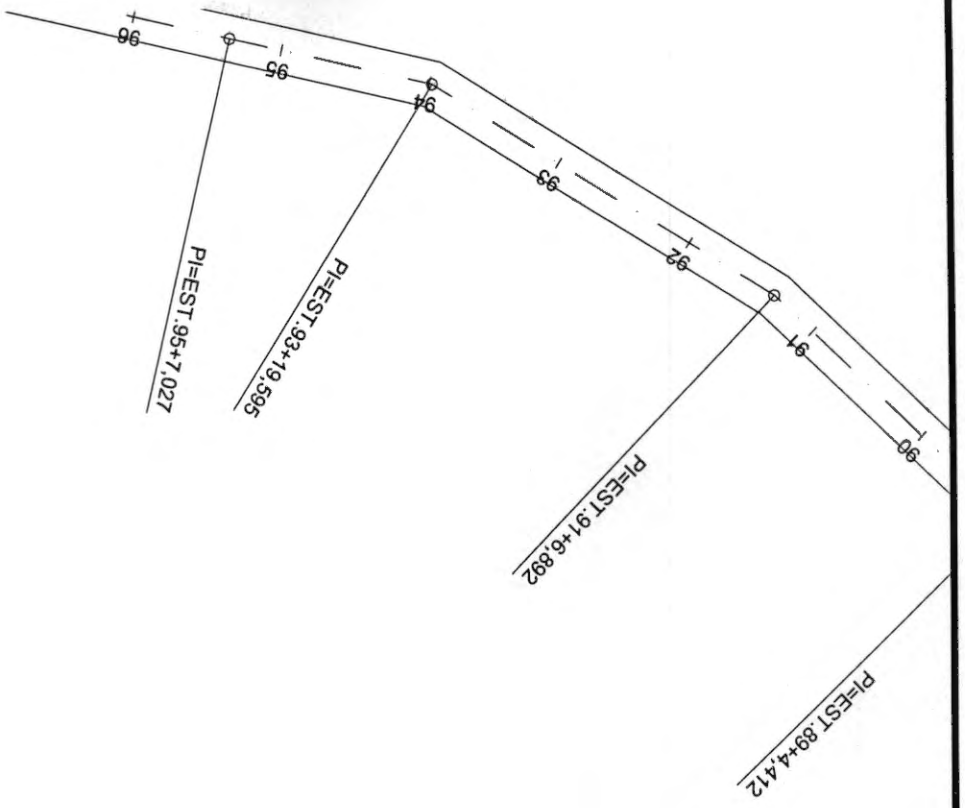

PI=EST. 99+3.464

000220

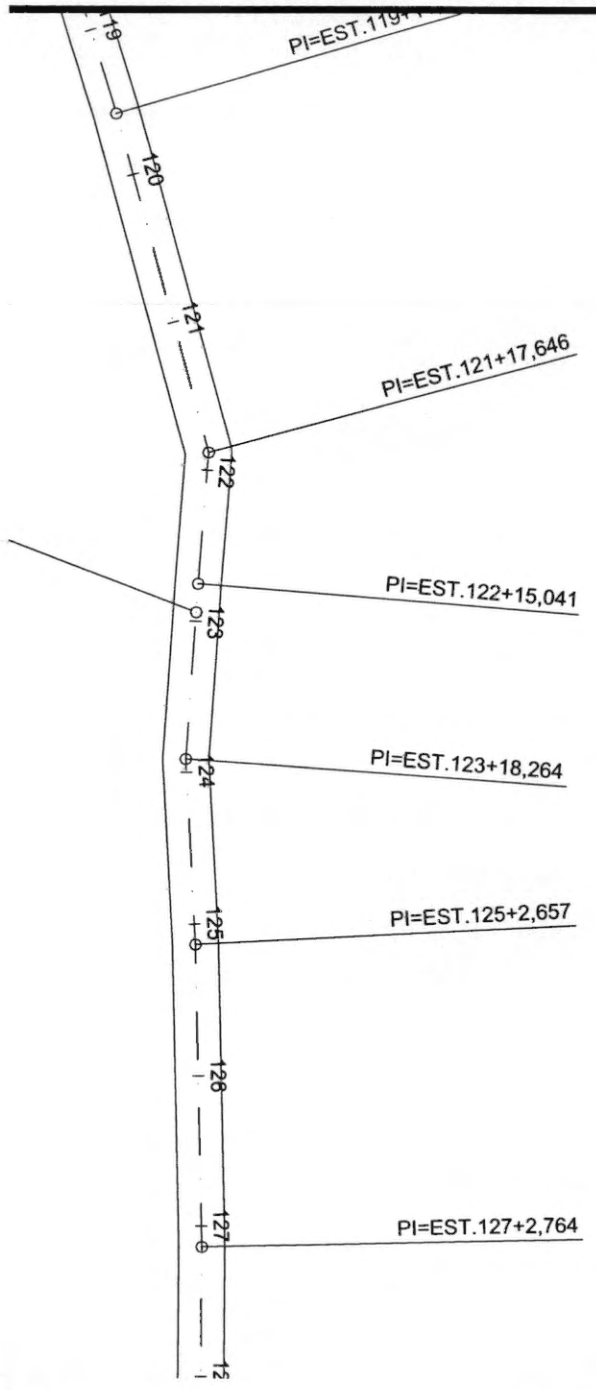

000221

INICIO=EST.0+0,000

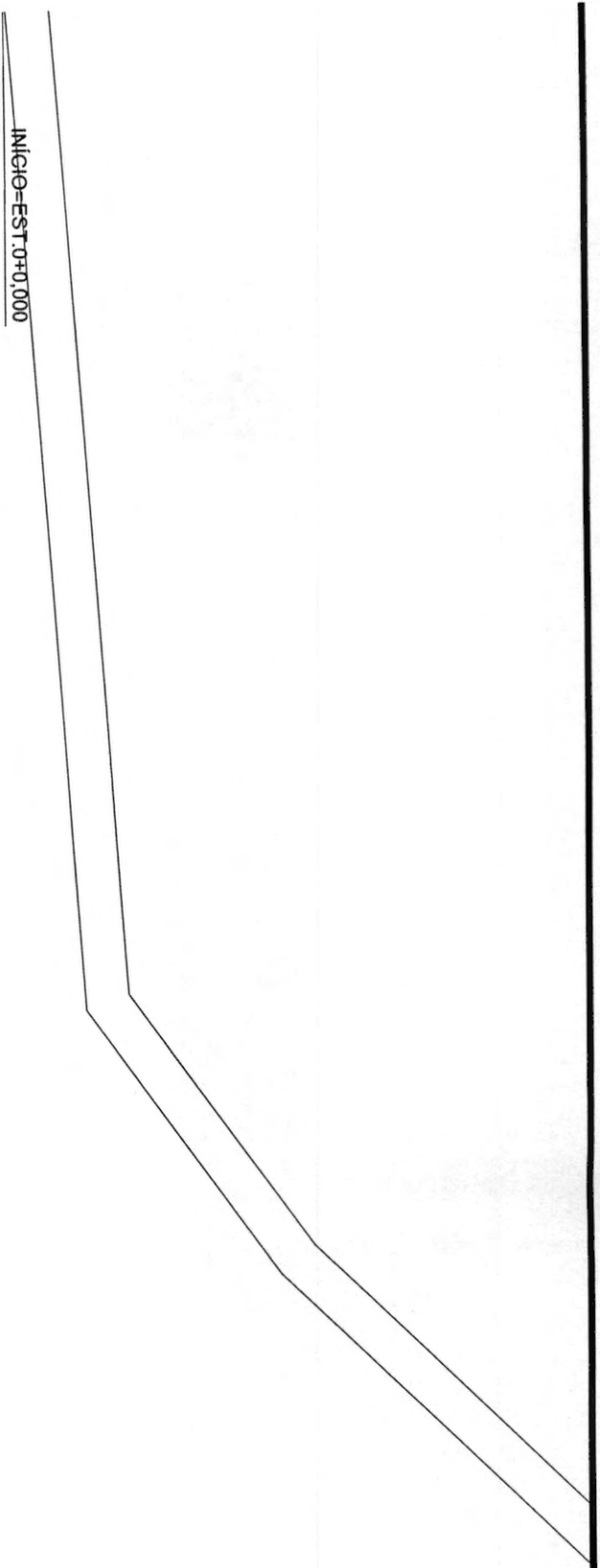

000222

000223

000224

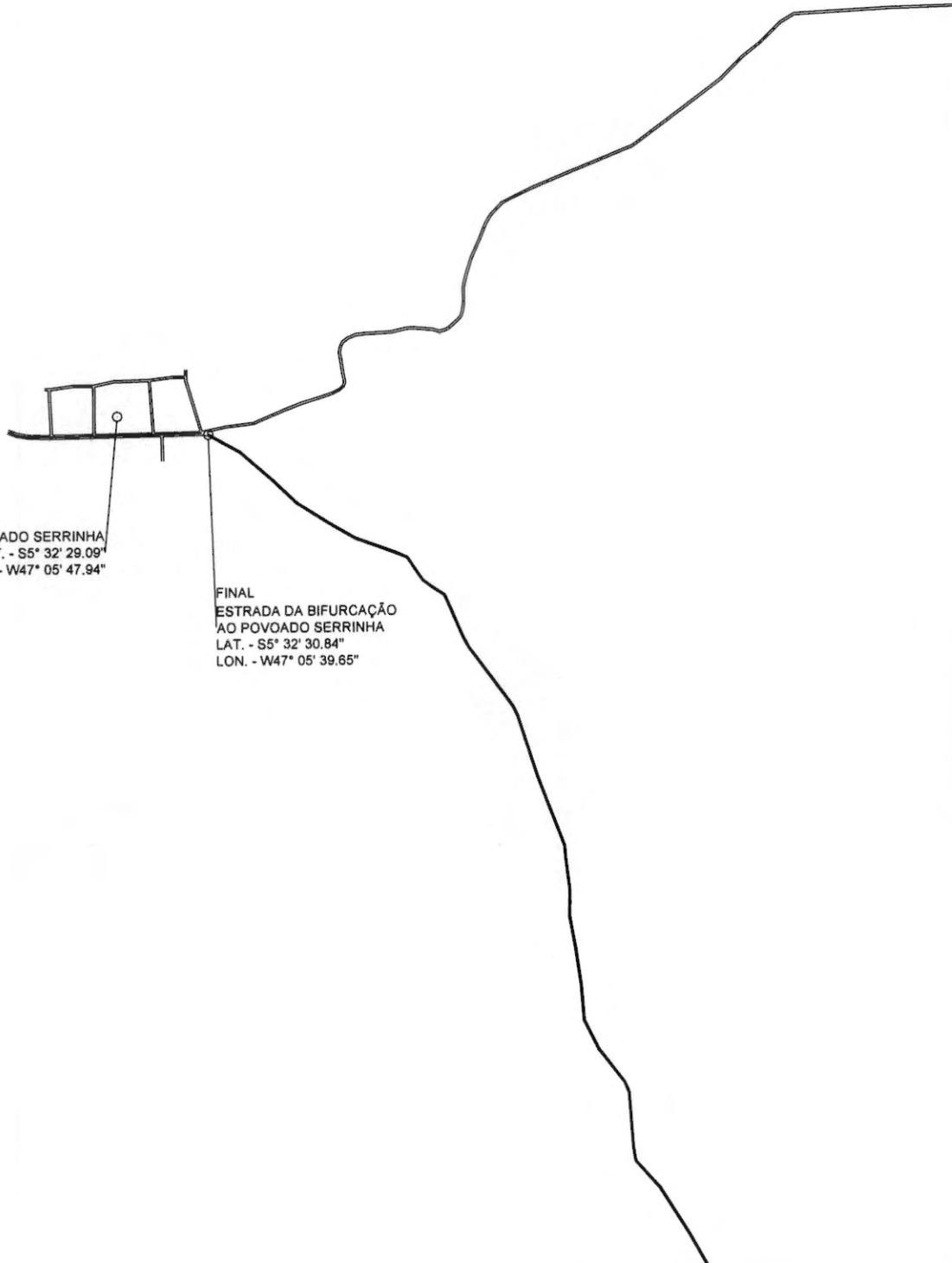

POVOADO SERRINHA
LAT. - S5° 32' 29.09"
LON. - W47° 05' 47.94"

FINAL
ESTRADA DA BIFURCAÇÃO
AO POVOADO SERRINHA
LAT. - S5° 32' 30.84"
LON. - W47° 05' 39.65"

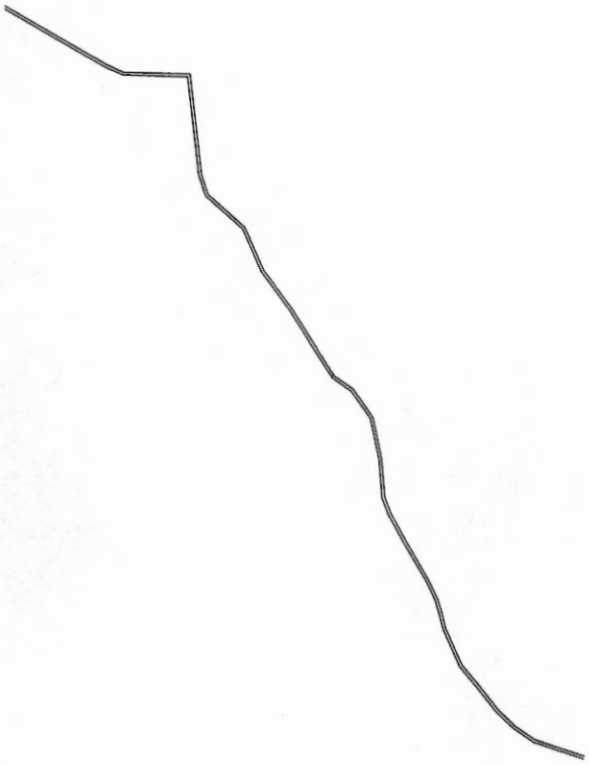

000225

000226

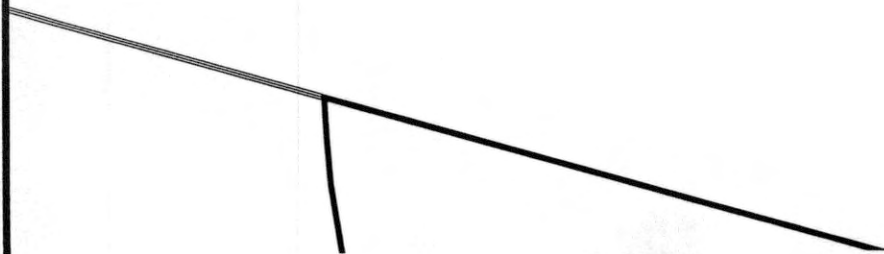

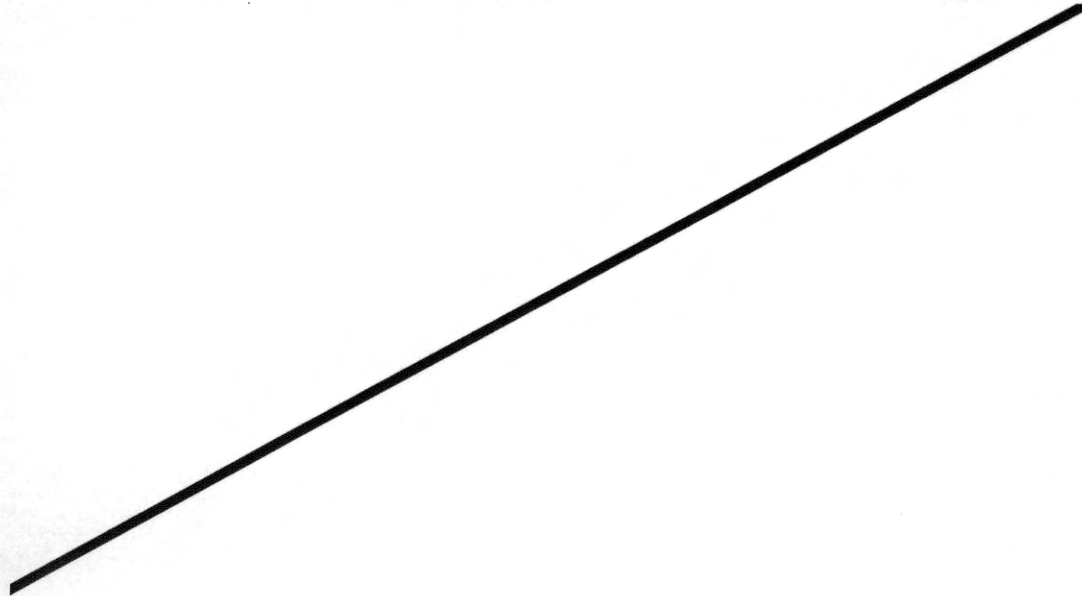

000227



000228

FINAL ESTRADA DO CAJÁ
LAT. - S5° 30' 33.52"
LON. - W47° 04' 25.18"

POVOADO SERRINHA
LAT. - S5° 32' 29.09"
LON. - W47° 05' 47.94"

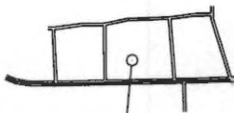

000029

FINAL ESTRADA DO CATIGUEIRO
LAT. - S5° 28' 34.03"
LON. - W46° 58' 37.04"

A COMPRIDA
7' 24.91"
59' 47.08"

06.130

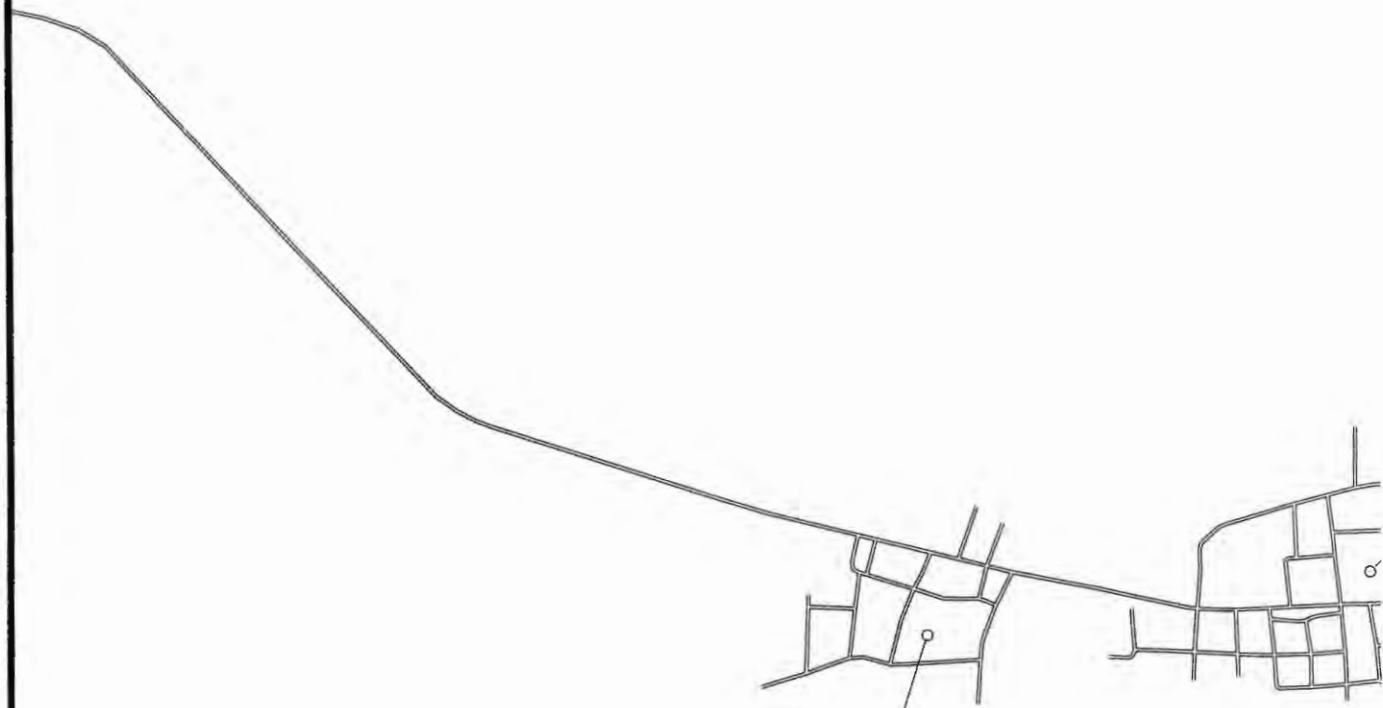

POVOADO TANQUE I
LAT. - S5° 35' 54.42"
LON. - W47° 03' 04.67"

INICIO ESTRADA DO COCALI#
LAT. - S5° 36' 02"
LON. - W47° 02' 25"

000.31

POVOADO JACÓ
LAT. - S5° 34' 50,85"
LON. - W46° 58' 25,85"

INICIO
ESTRADA DO POVOADO JACÓ
AO LIMITE DO MUNICIPIO
LAT. - S5° 34' 51,72"
LON. - W46° 58' 29,82"

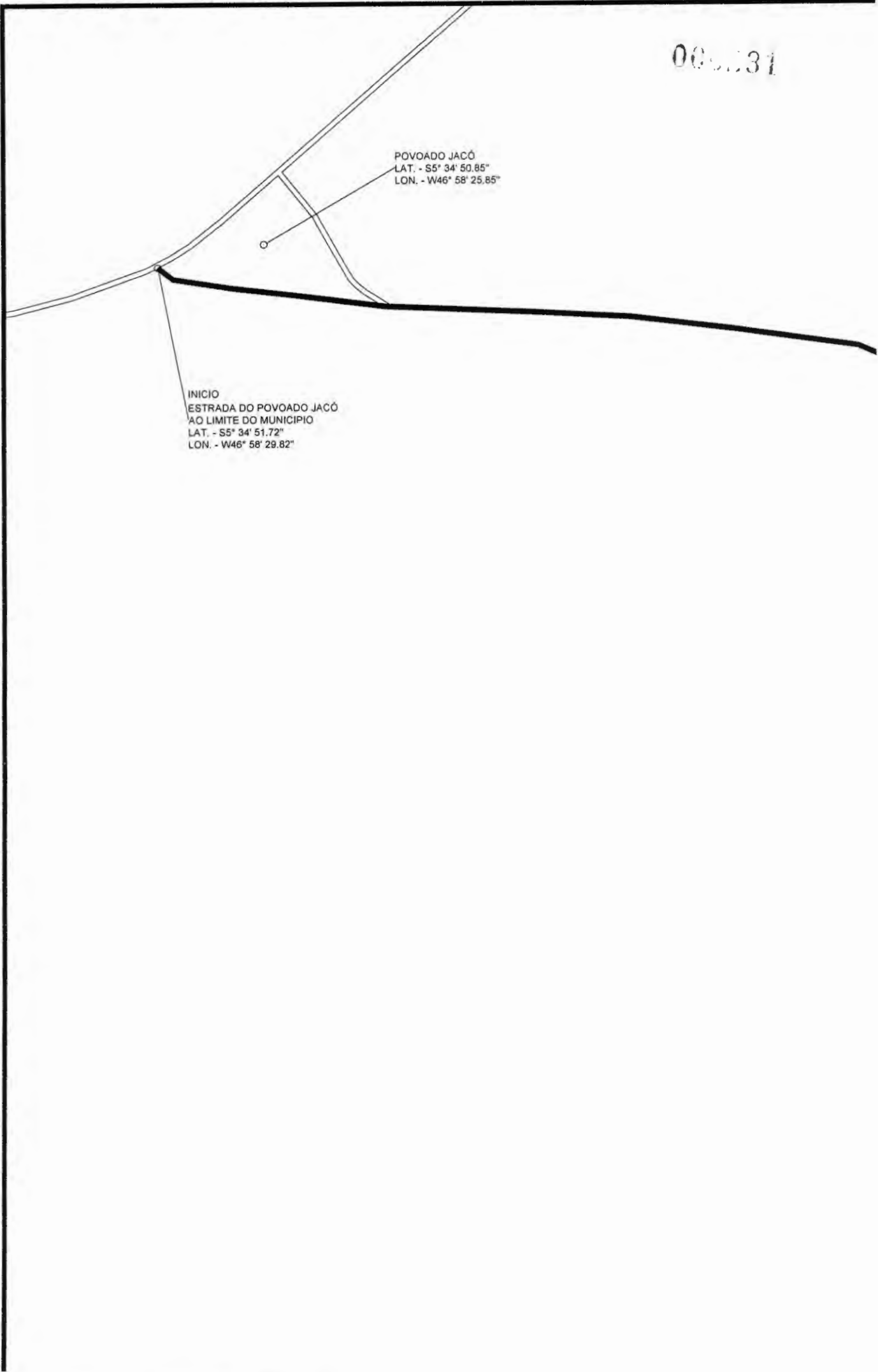

000232

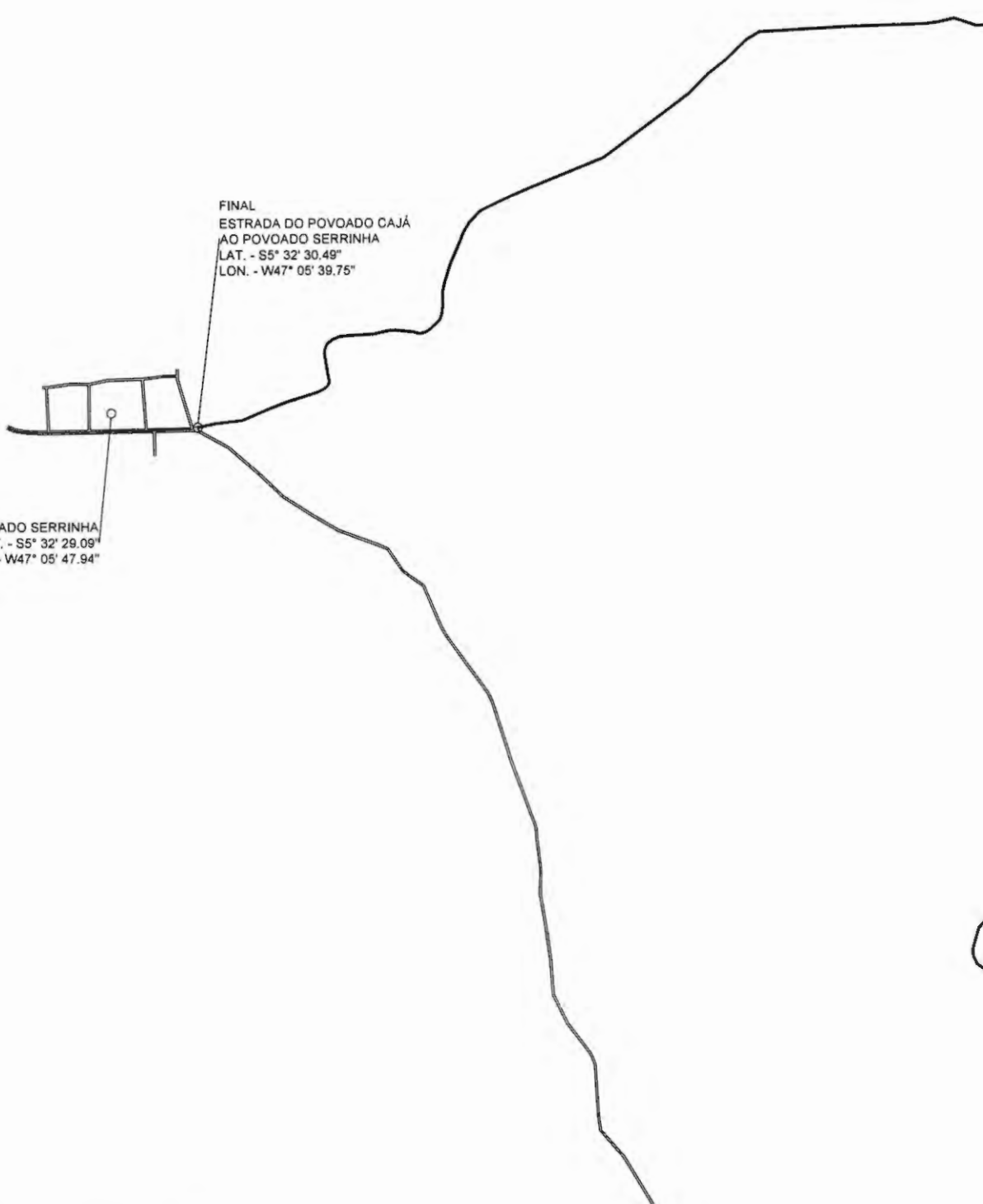

FINAL
ESTRADA DO POVOADO CAJÁ
AO POVOADO SERRINHA
LAT. - S5° 32' 30.49"
LON. - W47° 05' 39.75"

POVOADO SERRINHA
LAT. - S5° 32' 29.09"
LON. - W47° 05' 47.94"

000033

060234

ESTRADA DO POVOADO
AO ASSENTAME
LAT. - S
LON. - W4

000235

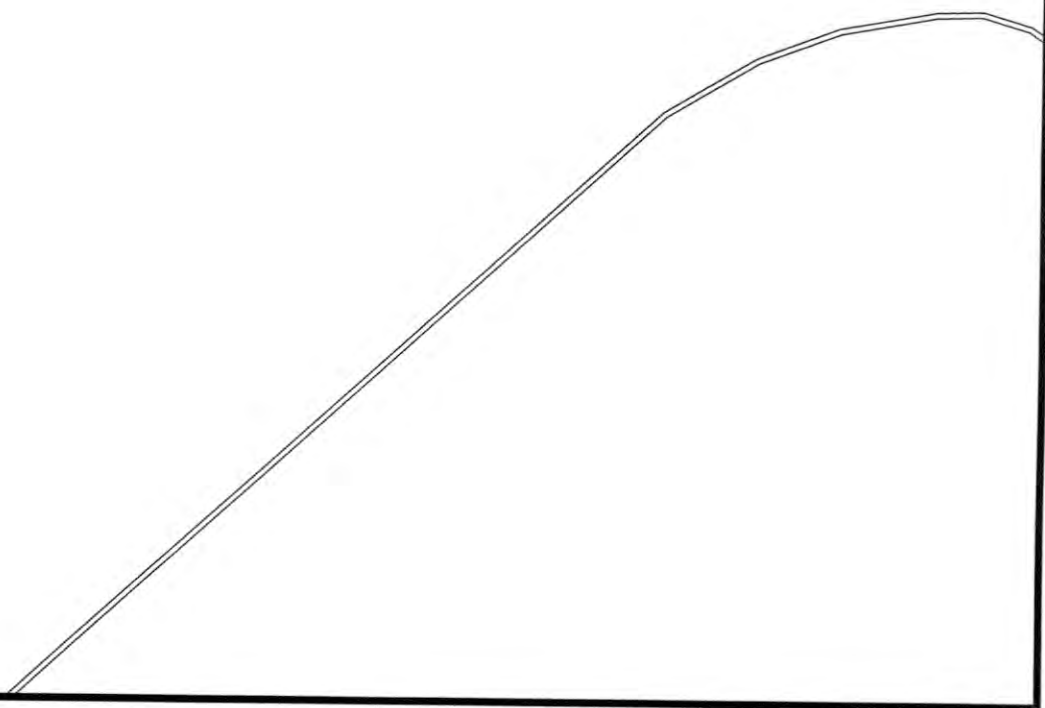

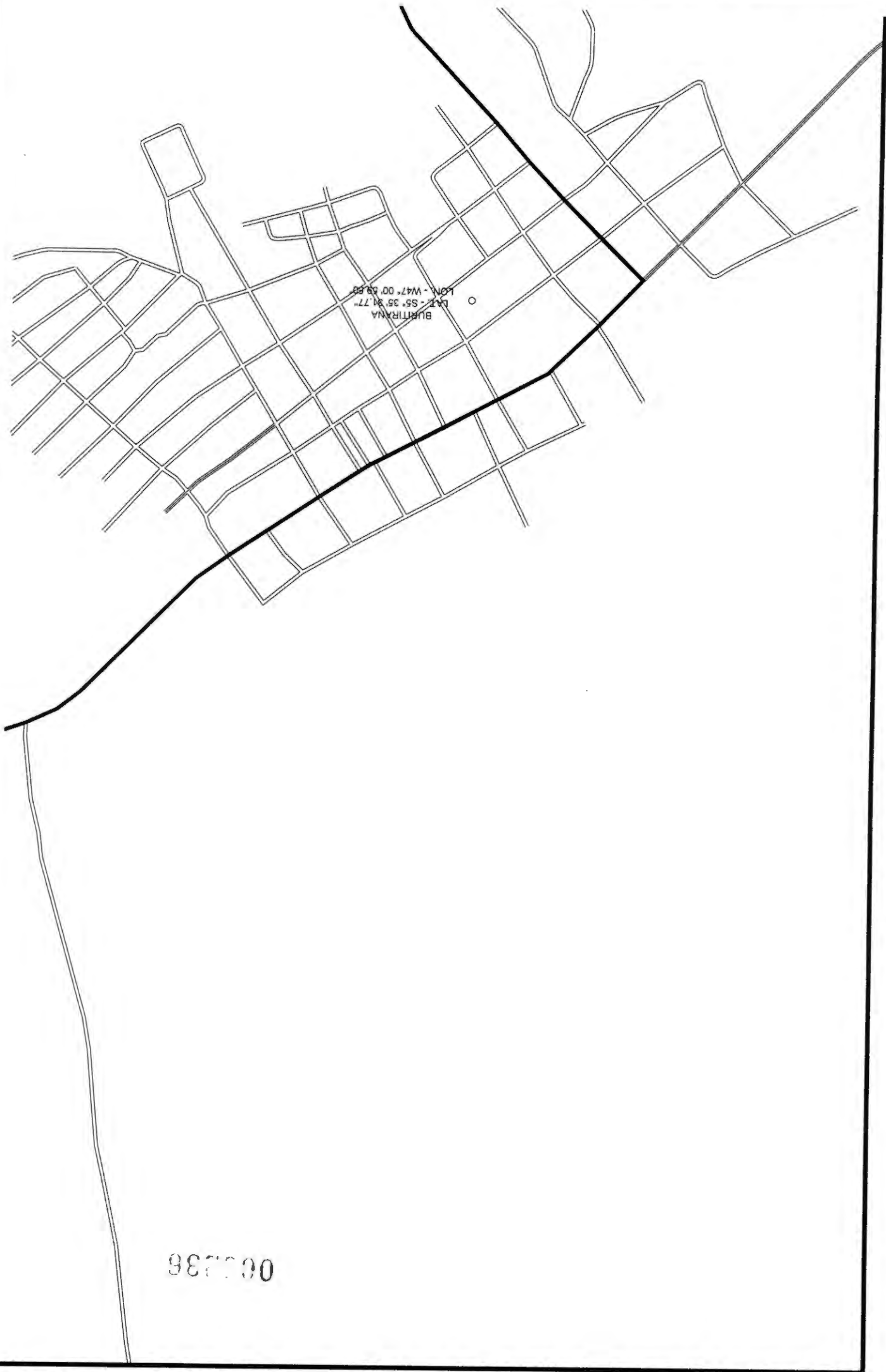

000236

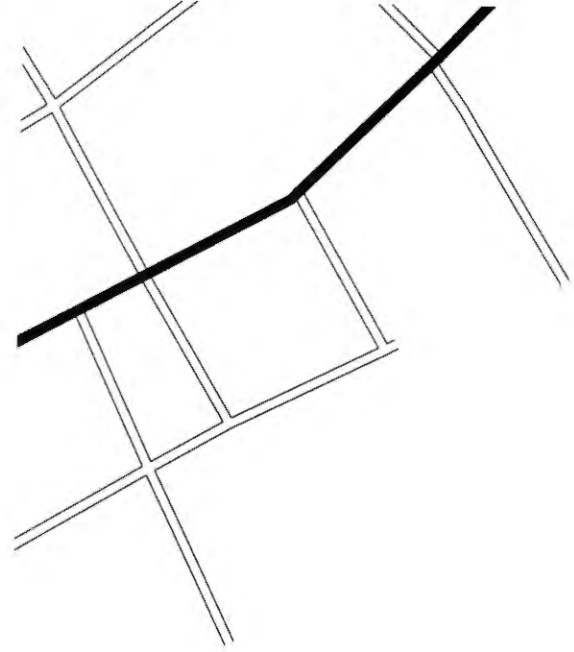

000237



000338

**ESTADO DO MARANHÃO
PREFEITURA MUNICIPAL DE BURITIRANA
GABINETE DO PREFEITO**

AUTORIZAÇÃO

Autorizo, na forma do art. 38 da Lei nº 8.666/93, a Comissão Permanente de Licitação a iniciar o procedimento administrativo que vise selecionar a melhor proposta para a Administração Municipal.

Outrossim, esclarecemos que as despesas encontram-se em consonância com a LDO, LOA e PPA. (art. 16, II, da LC nº 101/00)

Buritirana (MA), 05 de outubro de 2023

TONISLEY DOS SANTOS SOUSA
Prefeito Municipal



06.0339

ESTADO DO MARANHÃO
PREFEITURA MUNICIPAL DE BURITIRANA
SECRETARIA DE INFRAESTRUTURA MEIO AMBIENTE TRÂNSITO E TRANSPORTE
Processo nº 15.031/2023

A Secretaria Municipal de Infraestrutura vem por meio deste encaminhar os autos do processo em epígrafe para fins de emissão de despacho orçamentário que informe o suporte contábil legal (dotação orçamentária) para a recuperação de estradas vicinais no município de Buritirana - MA, com valor total estimado de R\$ 3.095.892,57 (três milhões, noventa e cinco mil, oitocentos e noventa e dois reais e cinquenta e sete centavos).

Sem mais, registramos protestos de estima e consideração.

Buritirana (MA), 06 de outubro de 2023

Osiran Santos Sousa
Secretário Municipal

ILMO SR.
RODRYGO MIRANDA DUARTE
SETOR CONTÁBIL
NESTA



00.040

**ESTADO DO MARANHÃO
PREFEITURA MUNICIPAL DE BURITIRANA
SETOR DE CONTABILIDADE**

PREVISÃO DE RECURSOS ORÇAMENTÁRIOS

Objeto: Contratação de empresa especializada para a recuperação de estradas vicinais no município de Buritirana - MA

Informamos a existência de Dotação Orçamentária no Orçamento Programa do Exercício referente à contratação do objeto acima, no valor total de R\$ 3.095.892,57 (três milhões, noventa e cinco mil, oitocentos e noventa e dois reais e cinquenta e sete centavos), conforme classificação abaixo:

26.782.0004.1-022 – Pavimentação/Recuperação de Estradas Vicinais
4.4.90.51 – Obras e instalações

Outrossim, esclarecemos que a despesas encontram-se em consonância com a LDO, LOA e PPA.

Buritirana (MA), 09 de outubro de 2023

Rodrygo Miranda Duarte
CRC 11658/O



00.241

ESTADO DO MARANHÃO
PREFEITURA MUNICIPAL DE BURITIRANA
COMISSÃO PERMANENTE DE LICITAÇÕES

DESPACHO

Recebidos os autos de solicitação de realização de despesas deflagro o certame na modalidade **TOMADA DE PREÇOS** posto que o objeto a ser executado e o vulto da contratação enquadram-se no conceito de “obras e serviços de engenharia” estabelecido no art. 23, I, “b”, da Lei nº 8.666/93.

O critério de julgamento adotado será o de **MENOR PREÇO GLOBAL** tendo em vista a indivisibilidade do objeto e a indubitável economicidade alcançada por meio deste e, por consequência, a obtenção de proposta mais vantajosa para a Administração Pública Municipal.

Buritirana (MA), 10 de outubro de 2023

MURILO SANTOS NOGUEIRA
Presidente CPL



00.1242

ESTADO DO MARANHÃO
PREFEITURA MUNICIPAL DE BURITIRANA
COMISSÃO PERMANENTE DE LICITAÇÃO

MINUTA DO EDITAL

TOMADA DE PREÇOS Nº ___/___ – CPL

TIPO: Menor Preço Global

REGÊNCIA: Lei nº 8.666, de 21 de junho de 1993 e suas alterações.

REGIME DE EXECUÇÃO: Empreitada por Preço Global.

ÓRGÃO INTERESSADO: Secretaria Municipal de Infraestrutura

PROCESSO ADMINISTRATIVO: 15.031/2023

DATA DE RECEBIMENTO E ABERTURA DOS ENVELOPES: Dia ___ de ___ de ___ às ___ hs
(___ horas) – Caso ocorra ponto facultativo ou outro impedimento legal, a presente licitação será realizada no primeiro dia útil subsequente.

A COMISSÃO PERMANENTE DE LICITAÇÃO DO MUNICÍPIO DE BURITIRANA - MA (CPL), torna público, para conhecimento dos interessados, que realizará e julgará a licitação acima indicada e receberá os envelopes HABILITAÇÃO e PROPOSTA DE PREÇOS na Rua Senador La Rocque s/n Centro, sob as seguintes condições:

1. OBJETO

1.1. Contratação de empresa especializada para a recuperação de estradas vicinais no município de Buritirana - MA, conforme Anexo II.

1.2. O valor estimado para a contratação é de R\$ 3.095.892,57 (três milhões, noventa e cinco mil, oitocentos e noventa e dois reais e cinquenta e sete centavos)

2. PRAZO DE EXECUÇÃO

2.1. A execução do objeto será de acordo com o cronograma físico-financeiro do projeto básico/executivo da obra.

3. FONTE DE RECURSOS

3.1. As despesas decorrentes da contratação correrão à conta dos seguintes recursos:

26.782.0004.1-022 – Pavimentação/Recuperação de Estradas Vicinais

4.4.90.51 – Obras e instalações

4. LOCAL DE RETIRADA DO EDITAL E DA APRESENTAÇÃO DAS PROPOSTAS

4.1. O Edital e seus anexos poderão ser consultados e obtidos gratuitamente por meio do site www.buritirana.ma.gov.br ou mediante solicitação ao Presidente da Comissão Permanente de Licitações na sede da CPL sito na Rua Senador La Rocque s/n Centro Buritirana – MA.

5. DOCUMENTOS INTEGRANTES DESTA MINUTA

5.1. Integram o presente Edital, como partes indissociáveis, os seguintes anexos:

- a) Anexo I - Carta de Apresentação/Proposta de Preços;
- b) Anexo II - Projeto Básico/Termo de Referência;
- c) Anexo III - Modelo de Carta Credencial;
- d) Anexo IV - Minuta do Contrato;
- e) Anexo V - Declaração a que alude o art. 27º, V da Lei n.º 8.666/93;
- f) Anexo VI - Modelo de Declaração de Inexistência de Fato Superveniente Impeditivo da Habilitação;
- g) Anexo VII - Modelo de declaração de enquadramento como ME, EPP ou MEI.



ESTADO DO MARANHÃO
PREFEITURA MUNICIPAL DE BURITIRANA
COMISSÃO PERMANENTE DE LICITAÇÃO

6. DA PARTICIPAÇÃO

6.1. Poderão participar do presente certame empresas devidamente cadastradas junto ao órgão competente deste Município ou que atenderem a todas as condições exigidas para cadastramento até terceiro dia à data dos recebimentos das propostas, observada a necessária qualificação.

6.2. Não poderão participar direta ou indiretamente desta licitação:

6.2.1. Pessoas Naturais;

6.2.2. Empresas apresentadas na qualidade de subcontratadas;

6.2.3. Pessoas jurídicas que estejam cumprindo pena de suspensão de licitar com a Administração Pública ou qualquer de seus entes da administração indireta ou tenham sido por estes declaradas inidôneas, ainda que tal fato se de após o início do certame;

6.2.4. Empresas que tenham sócio-gerente, diretor ou responsável que seja servidor ou dirigente de órgão ou entidade da Administração Pública Municipal.

6.3. É vedada a participação de consórcios nesta licitação.

6.4. Não poderão participar desta licitação empresas das quais participem, seja a que título for, servidor público municipal de Buritirana (MA).

7. – DAS MICRO E PEQUENAS EMPRESAS

7.1 – Por força da Lei Complementar nº 123/06 e do Decreto Municipal nº 004/17, as microempresas – MEs, as empresas de pequeno porte – EPPs e os microempreendedores individuais - MEIs que tenham interesse em participar desta Tomada de Preços deverão observar os procedimentos a seguir dispostos:

- a) as licitantes que se enquadrem na condição de ME, EPP ou MEI, e que eventualmente possuam alguma restrição no tocante à documentação relativa à regularidade fiscal, **deverão consignar tal informação expressamente na declaração prevista no item 9.3**
- b) no momento da oportuna fase de habilitação, caso a licitante detentora da melhor proposta seja uma ME, EPP ou MEI, deverá ser apresentada, no respectivo envelope, toda a documentação exigida neste edital, ainda que os documentos pertinentes à regularidade fiscal apresentem alguma restrição;
- c) Havendo alguma restrição na comprovação da regularidade fiscal, será assegurado o prazo de 5 (cinco) dias úteis, cujo termo inicial corresponderá ao momento da divulgação do resultado da fase de habilitação, prorrogável por igual período, para a regularização da documentação, pagamento ou parcelamento do débito e emissão de eventuais certidões negativas ou positivas com efeito de certidão negativa.
- d) A prorrogação do prazo previsto na alínea “c” deverá ser concedida pelo presidente da CPL quando requerida pelo licitante, **a não ser que exista urgência na contratação ou prazo insuficiente para o empenho**, devidamente justificados.
- e) A abertura da fase recursal em relação ao resultado do certame ocorrerá após os prazos de regularização fiscal de que tratam as alíneas “c” e “d”.
- f) A não regularização da documentação no prazo previsto nas alíneas “c” e “d” implicará na decadência do direito à contratação, sem prejuízo das sanções previstas no art. 87 da Lei nº 8.666/93, sendo facultado à administração pública convocar os licitantes remanescentes, na ordem de classificação, ou revogar a licitação.



ESTADO DO MARANHÃO
PREFEITURA MUNICIPAL DE BURITIRANA
COMISSÃO PERMANENTE DE LICITAÇÃO

- g) como critério de desempate, será assegurada preferência de contratação para MEs, EPPs ou MEIs, entendendo-se por empate aquelas situações em que as propostas apresentadas por MEs, EPPs ou MEIs sejam iguais ou até 10% (dez por cento) superiores a melhor proposta classificada.
- h) como critério de desempate, será assegurada preferência de contratação para MEs, EPPs ou MEIs **sediadas no âmbito local (limites geográficos do município de Buritirana - MA)**, entendendo-se por empate aquelas situações em que as propostas apresentadas por MEs, EPPs ou MEIs locais sejam iguais ou até 10% (dez por cento) superiores a melhor proposta classificada.
- i) O licitante é responsável por solicitar seu desenquadramento da condição de microempresa ou empresa de pequeno porte quando houver ultrapassado o limite de faturamento estabelecido no art. 3º da Lei Complementar nº 123, de 2006, no ano fiscal anterior, **sob pena de ser declarado inidôneo para licitar e contratar com a administração pública**, sem prejuízo das demais sanções, caso usufrua ou tente usufruir indevidamente dos benefícios previstos no Decreto Municipal nº 004/2017.

7.2 – Para efeito do disposto no item acima, caracterizando o empate, proceder-se-á do seguinte modo:

- a) a ME, EPP ou MEI mais bem classificada terá a oportunidade de apresentar nova proposta no prazo máximo de dez minutos após o encerramento da fase de julgamento das propostas de preços, sob pena de preclusão;
- b) a nova proposta de preço mencionada na alínea anterior **deverá ser inferior àquela considerada vencedora do certame**, situação em que o objeto licitado será adjudicado em favor da detentora desta nova proposta (ME, EPP ou MEI) no caso da alínea “g” e (ME, EPP ou MEI - **sediadas no âmbito local**) no caso da alínea “h”, desde que seu preço seja aceitável;
- c) não ocorrendo a contratação da ME, EPP ou MEI, na forma da alínea anterior, serão convocadas as MEs, EPPs ou MEIs remanescentes, na ordem classificatória, para o exercício do mesmo direito;
- d) no caso de equivalência de valores apresentados pelas MEs, EPPs ou MEIs que se encontrem enquadradas no item 7.2., alínea c, será realizado sorteio entre elas para que se identifique aquela que primeiro poderá apresentar a melhor oferta;
- e) na hipótese da não-contratação nos termos previstos no item 7.2, alínea c, o objeto licitado será adjudicado em favor da proposta originalmente vencedora do certame;
- f) o procedimento acima somente será aplicado quando a melhor oferta inicial não tiver sido apresentada por ME, EPP ou MEI.

8. DOCUMENTAÇÃO EXIGIDA

8.1. A documentação deverá ser entregue pelo representante legal da empresa licitante à COMISSÃO PERMANENTE DE LICITAÇÃO – CPL, em 02 (dois) envelopes opacos, devidamente lacrados e invioláveis, o primeiro, identificado como “ENVELOPE Nº 01 – DOCUMENTAÇÃO DE HABILITAÇÃO”, o segundo, como “ENVELOPE Nº 02 – PROPOSTA DE PREÇOS”, em cujas partes externas, além da razão ou denominação social da empresa licitante, deverão conter:

Envelope nº 01 – Documentação de Habilitação

À

PREFEITURA MUNICIPAL DE BURITIRANA (MA)
 COMISSÃO PERMANENTE DE LICITAÇÕES – CPL
 Rua Senador La Rocque s/n Centro Buritirana - MA



00-245

ESTADO DO MARANHÃO
PREFEITURA MUNICIPAL DE BURITIRANA
COMISSÃO PERMANENTE DE LICITAÇÃO

Tomada de Preços nº ____ / ____ - CPL - Data: ____ / ____ / ____ às ____ horas

8.2. Para habilitação à presente licitação, as empresas apresentarão os documentos abaixo relacionados em original, por qualquer processo de cópia autenticada por cartório competente ou publicação em órgão da imprensa oficial, conforme exigência da Lei 8.666/93 e suas alterações.

- a) Registro comercial, no caso de empresa individual; ato constitutivo, estatuto ou contrato social e suas alterações, devidamente registrado, em se tratando de sociedade comercial, e, no caso de sociedade por ações, acompanhados dos documentos de eleição de seus administradores; inscrição do ato constitutivo, no caso de sociedades civis, acompanhada de prova de diretoria em exercício;
- b) Prova de inscrição no Cadastro Nacional de Pessoa Jurídica – CNPJ/MF;
- c) Prova de Regularidade com a Fazenda Federal e Seguridade Social (Certidão de Quitação de Tributos Federais e Certidão quanto à Dívida Ativa da União);
- d) Prova de Regularidade com a Fazenda Estadual (Certidão Negativa da Fazenda Estadual e Dívida Ativa).
- e) Prova de Regularidade com a Fazenda Municipal (Tributos Mobiliários e Imobiliários);
- f) Prova de Regularidade relativa ao Fundo de Garantia por Tempo de Serviço (FGTS), demonstrando situação regular no cumprimento dos encargos sociais instituídos por lei (CRF do FGTS);
- g) Prova de inexistência de débitos inadimplidos perante a Justiça do Trabalho, mediante a apresentação de certidão negativa, nos termos do Título VII-A da Consolidação das Leis do Trabalho, aprovada pelo Decreto-Lei nº 5.452, de 1º de maio de 1943.
- h) Prova de inscrição no cadastro de contribuintes Estadual e/ou Municipal, se houver, relativo ao domicílio da licitante, pertinente ao seu ramo de atividade e compatível com o objeto contratual;
- i) Certidão Negativa de Falência e Recuperação Judicial, expedida pelo distribuidor da sede da pessoa jurídica;
- j) Prova de registro da empresa no Conselho Regional de Engenharia, Arquitetura e Agronomia – CREA;
- l) Qualificação Técnica-Operacional:** apresentação de no mínimo 01 (um) Atestado de Capacidade Técnica Operacional, expedido por pessoa jurídica de direito público ou privado, acompanhado(s) da(s) respectiva(s) Certidão(ões) de Acervo Técnico (CAT), que comprove ter a licitante capacidade para execução de obras e/ou serviços com características semelhantes e de complexidade operacionais equivalentes ou superiores ao objeto desta licitação.
- m) Qualificação Técnica-Profissional:** comprovação de a licitante possuir em seu quadro permanente, na data prevista para entrega da proposta, ao menos um Engenheiro Civil e um Geólogo ou Engenheiro de Minas, que serão responsáveis pela execução dos serviços, detentor(es) de atestado(s) de responsabilidade técnica, expedido por pessoa jurídica de direito público ou privado, devidamente registrado(s) no Conselho Regional de Engenharia e Agronomia-CREA, acompanhado(s) da(s) respectiva(s) Certidão(ões) de Acervo Técnico – CAT, que comprove ter o profissional capacidade para execução de obras e/ou serviços com características semelhantes e de complexidade operacionais equivalentes ou superiores ao objeto desta licitação.
 - m.1)** Para a comprovação do vínculo profissional do responsável técnico com a licitante deve-se admitir a apresentação de cópia de Carteira de Trabalho (CTPS), contrato social da licitante, contrato de prestação de serviço ou, ainda, declaração de contratação futura do profissional detentor de atestado apresentado, desde que acompanhada de anuência deste. (ACÓRDÃO n.º 1447/2015/TCU – Plenário).
 - m.2)** Quando se tratar de sócio da empresa licitante, tal comprovação será feita através do Ato Constitutivo da empresa ou Certidão do CREA, devidamente atualizados.
 - m.3)** Os profissionais indicados pela licitante, para fins de comprovação da capacitação técnico-profissional, deverão participar do serviço/obra objeto desta licitação, podendo ser substituídos por



ESTADO DO MARANHÃO
PREFEITURA MUNICIPAL DE BURITIRANA
COMISSÃO PERMANENTE DE LICITAÇÃO

outro com experiência equivalente ou superior, mediante prévia autorização da Administração Pública Municipal (§ 10º, do art. 30, da Lei nº 8.666/93);

n) Declaração a que alude o art. 27º, V da Lei nº 8.666/93; (conforme anexo V);

o) Balanço patrimonial e demonstrações contábeis do último exercício social, com o devido registro na Junta Comercial, já exigíveis e apresentados na forma da Lei, em cópia autenticada, que comprovem a boa situação financeira da empresa, vedada a sua substituição por balancetes ou balanços provisórios;

o.1) A boa situação financeira da empresa será avaliada pelos índices de Liquidez Geral (LG), Solvência Geral (SG) e Liquidez Corrente (LC), os quais devem ser maior que 1,00, resultante da aplicação das seguintes fórmulas:

$$LG = \frac{\text{ATIVO CIRCULANTE} + \text{REALIZÁVEL A LONGO PRAZO}}{\text{PASSIVO CIRCULANTE} + \text{EXIGÍVEL A LONGO PRAZO}}$$

$$SG = \frac{\text{ATIVO TOTAL}}{\text{PASSIVO CIRCULANTE} + \text{EXIGÍVEL A LONGO PRAZO}}$$

$$LC = \frac{\text{ATIVO CIRCULANTE}}{\text{PASSIVO CIRCULANTE}}$$

o.2) As fórmulas dos índices contábeis referidos deverão estar devidamente aplicadas em memorial de cálculos juntado ao balanço.

o.3.) Caso o memorial não seja apresentado, a Comissão de Licitação efetuará os cálculos.

o.4) Se necessária a atualização do balanço e do capital social, deverá ser apresentado, juntamente com os documentos em apreço, o memorial de cálculo correspondente.

o.5) Serão considerados aceitos como na forma da Lei o balanço patrimonial e demonstrações contábeis assim apresentados:

o.5.1) sociedades regidas pela Lei nº 6.404/76 (sociedade anônima):

- publicados em Diário Oficial; ou
- publicados em jornal de grande circulação; ou
- por fotocópia registrada ou autenticada na Junta Comercial da sede ou domicílio do licitante.

o.5.2) sociedades por cota de responsabilidade limitada (LTDA):

- por fotocópia do Livro Diário, devidamente autenticado na Junta Comercial da sede ou domicílio do licitante ou em outro órgão equivalente; ou
- por fotocópia do Balanço e das Demonstrações Contábeis devidamente registrados ou autenticados na Junta Comercial da sede ou domicílio do licitante.

o.5.3) sociedade criada no exercício em curso:

- fotocópia do Balanço de Abertura, devidamente registrado ou autenticado na Junta Comercial da sede ou domicílio do licitante.

o.5.4) o balanço patrimonial e as demonstrações contábeis deverão estar assinados por contador ou por outro profissional equivalente, devidamente registrado no Conselho Regional de Contabilidade.

p) Declaração de inexistência de fato superveniente impeditivo da habilitação, conforme art. 32, parágrafo segundo da Lei nº 8.666/93 (conforme anexo VI);

8.3. Não será admitida, em qualquer hipótese, a retirada da documentação apresentada pela licitante em sua versão original nos autos do processo.

8.4. Os documentos em que o prazo de validade não estiver estipulado expressamente, ou fixado em lei, serão tidos como válidos pelo prazo de 60 (sessenta) dias, contados da data de sua emissão.



ESTADO DO MARANHÃO
PREFEITURA MUNICIPAL DE BURITIRANA
COMISSÃO PERMANENTE DE LICITAÇÃO

8.5. Será considerado inabilitado o licitante que deixar de apresentar, ou apresentar de forma incompleta, incompreensível, ilegível, com erro, rasura, omissão, qualquer exigência contida neste Edital.

8.6. O Envelope nº 02 deve conter a seguinte identificação:

Envelope n.º 02 – Proposta Preços

À

PREFEITURA MUNICIPAL DE BURITIRANA (MA)

COMISSÃO PERMANENTE DE LICITAÇÕES – CPL

Rua Senador La Rocque s/n Centro Buritirana - MA

Tomada de Preços nº ____/____ - CPL - Data: ____/____/____ às ____ horas

E em seu interior deverá conter os seguintes documentos e elementos:

8.7. **Proposta de Preços**, (Anexo I) Em papel timbrado da licitante, datilografada ou impressa por qualquer outro meio, datada e assinada pelo seu responsável ou representante legal da licitante, rubricada, isenta de emendas, rasuras, ressalvas ou entrelinhas, contendo, necessariamente, os preços, em moeda corrente nacional, em valores unitários e totais, absolutamente líquidos já incluídos todos os encargos inerentes ao objeto, contendo:

- a) Prazo de validade da proposta, que não poderá ser inferior a 60 (sessenta) dias, contados a partir da data de abertura da licitação;
- b) Prazo de execução será de acordo com o cronograma físico-financeiro do projeto básico/executivo da obra;
- c) O preço total da proposta em algarismo e por extenso;

8.7.1. As propostas deverão apresentar preços correntes de mercado, conforme estabelece o art. 43, inciso IV da Lei nº 8.666/93 e ainda:

8.7.1.1. Planilha orçamentária, assinada na última folha e rubricada nas demais pelo representante legal;

8.7.1.2. Composição unitária de preços;

8.7.1.3. Composição de B.D.I.;

8.7.1.4. Composição de encargos sociais;

8.7.1.5. Cronograma Físico-Financeiro

8.7.2 É de exclusiva responsabilidade dos licitantes a descrição de todos os dados da proposta apresentada;

8.7.3. Não serão consideradas as propostas apresentadas fora do prazo, bem como aquelas que contiverem rasuras, emendas, borrões ou entrelinhas, de modo a ensejar dubiedade, principalmente em relação a valores;

8.7.4. As propostas de preços serão abertas em ato público, em data a ser definida pela Comissão Permanente de Licitação e comunicada previamente às licitantes.



000248

ESTADO DO MARANHÃO
PREFEITURA MUNICIPAL DE BURITIRANA
COMISSÃO PERMANENTE DE LICITAÇÃO

9. DO RECEBIMENTO DAS PROPOSTAS E ABERTURA DOS ENVELOPES

9.1. As licitantes deverão se apresentar junto ao Presidente da CPL por meio de um representante, portando seu documento de identidade original e devidamente munido de Carta Credencial, podendo ser utilizado o modelo do Anexo III do Edital, ou procuração que o nomeie a participar deste procedimento licitatório em nome da licitante, respondendo por sua representada, **comprovando os necessários poderes para firmar declarações, interpor ou renunciar à interposição de recurso, assinar a ata e praticar todos os demais atos pertinentes ao presente certame.**

9.2. As participantes deverão apresentar também ato constitutivo, estatuto ou contrato social em vigor, devidamente registrado, em se tratando de sociedades comerciais, e, no caso de sociedades por ações, acompanhado de documentos de eleições de seus administradores, quando o licitante for representado por pessoa que estatutariamente tenha poder para tal, comprovando esta capacidade jurídica;

9.2.1. O credenciamento ora solicitado deverá ser entregue em anexo, na parte externa do “Envelope nº 01 – Documentação de Habilitação” ou apresentada pelo novo representante em tempo hábil, quando for o caso.

9.3. As licitantes que se enquadrem na condição de ME, EPP ou MEI **deverão apresentar Certidão Simplificada da Junta Comercial do Estado onde está sediada e declaração que comprove sua condição de ME, EPP ou MEI**, atestando ainda que inexistem fatos supervenientes que conduzam ao seu desenquadramento dessa situação, podendo ser utilizado o modelo do Anexo VII do Edital.

9.3.1. Na hipótese do item 9.3, **não serão considerados os documentos que estejam dentro de envelopes lacrados de habilitação**, que não serão abertos no início da respectiva sessão.

9.3.2. A declaração da condição de microempresa e de empresa de pequeno porte de que trata o item 9.3 deverá ser subscrita por quem detém poderes de representação da licitante, e deverá ser prestada com plena veracidade, sob pena de infringência ao artigo 299 do Código Penal.

9.3.3. A falsidade das declarações prestadas, objetivando os benefícios da Lei Complementar nº 123/2006, poderá caracterizar o crime de que trata o artigo 299 do Código Penal, sem prejuízo do enquadramento em outras figuras penais e da aplicação das sanções administrativas previstas na legislação pertinente, observado o devido processo legal, e implicará, também, **no afastamento da licitante, se o fato vier a ser constatado durante o trâmite da licitação.**

9.3.4. No caso de microempreendedor individual - MEI, a declaração da condição de que trata o item 9.3 poderá ser substituída pelo Certificado de Condição de Microempreendedor Individual – CCMEI, emitido pelo Portal do Empreendedor.

9.3.5. A falta da Certidão Simplificada da Junta Comercial e da declaração de enquadramento da licitante como microempresa ou empresa de pequeno porte ou sua imperfeição **não conduzirá ao seu afastamento da licitação, mas tão somente dos benefícios da Lei Complementar nº 123/2006.**

9.4. Após o horário marcado para a abertura dos envelopes, declarado o início dos trabalhos, nenhum outro será recebido.

9.5. A abertura dos envelopes será realizada em sessão pública, da qual se lavrará ata circunstanciada assinada pelos licitantes presentes e pela Comissão.



ESTADO DO MARANHÃO
PREFEITURA MUNICIPAL DE BURITIRANA
COMISSÃO PERMANENTE DE LICITAÇÃO

9.6. Na data e hora indicadas para o recebimento das propostas, a Comissão Permanente de Licitações abrirá, em primeiro lugar, o envelope nº 01, referente à documentação e habilitação preliminar; em seguida, o envelope nº 02 – Proposta de Preços. Os membros da Comissão e os representantes credenciados examinarão e rubricarão cada documento. Serão inabilitadas as empresas cuja documentação não satisfazer as exigências deste Edital.

9.7. O não comparecimento de qualquer participante às novas reuniões designadas não impedirá que ela se realize, não cabendo aos ausentes o direito de reclamação de qualquer natureza.

10 – DOS CRITÉRIOS DE JULGAMENTO

10.1. No julgamento levar-se-ão em conta, no interesse do serviço público, as condições de **Menor Preço Global**, como disposto no art. 45, § 1º, inciso I, da Lei n.º 8.666/93.

10.2. Não se considerará qualquer oferta de vantagem não prevista no Edital inclusive financiamento subsidiado ou a fundo perdido nem preço ou vantagem baseada na oferta dos demais Licitantes.

10.3. Não se admitirá proposta que apresente preço global ou unitário simbólico, irrisório ou de valor zero, incompatível com os preços dos insumos e salários de mercado, acrescidos dos respectivos encargos, ainda que o presente Edital não tenha estabelecido limites mínimos.

10.4. A proposta apresentada que não se adequar aos termos deste Edital será rejeitada pela Comissão Permanente de Licitação.

10.5. Obedecidas as disposições da Lei n.º 8.666/93, fica ressalvada à Comissão Permanente de Licitação, a seu exclusivo critério e mesmo depois da apresentação das propostas, sem que caiba às concorrentes, nas hipóteses abaixo, pleitear indenização, compensação ou vantagens a qualquer título, o direito de:

- a) julgar livremente a presente licitação;
- b) propor, motivadamente, à autoridade superior, a anulação ou a revogação do certame;
- c) desclassificar as propostas que não estejam em condições de assegurar execução satisfatória do objeto licitado, não atendam às exigências deste ato convocatório e que contenham preços excessivos ou manifestamente inexequíveis (art. 48, incisos I e II, da Lei Federal n.º 8.666/93);
- d) quando todos os licitantes forem inabilitados ou todas as propostas forem desclassificadas, a Comissão Permanente de Licitação poderá fixar aos licitantes o prazo de 08 (oito) dias úteis para apresentação de nova documentação ou de outras propostas que não contenham as irregularidades que geraram a inabilitação ou a desclassificação.

11 – DO CRITÉRIO DE DESEMPATE

11.1. Em caso de empate entre duas ou mais concorrentes o desempate ocorrerá por sorteio, em ato público, realizado pela Comissão Permanente de Licitação, para o qual todos os licitantes serão convocados.

12 - DIVULGAÇÃO DOS RESULTADOS

12.1. O resultado do julgamento desta licitação será divulgado na imprensa oficial, salvo se presentes os representantes dos licitantes no ato em que for adotada a decisão pela CPL, quando poderá ser feito diretamente aos interessados e lavrado em ata.



06.250

ESTADO DO MARANHÃO
PREFEITURA MUNICIPAL DE BURITIRANA
COMISSÃO PERMANENTE DE LICITAÇÃO

13 – CONDIÇÕES DE PAGAMENTO

13.1. O pagamento será parcelado conforme a execução e efetuado pela Secretaria Municipal de Finanças ou por outro setor específico da Prefeitura Municipal de Buritirana - MA, de acordo com os seguintes procedimentos:

- a) O primeiro pagamento será efetuado em até 30 (trinta) dias após a realização da primeira medição, devidamente atestada pela fiscalização.
- b) As medições dos serviços serão parciais, de acordo com o cronograma físico financeiro apresentado pela licitante.
- c) A contratada deverá apresentar a fatura, bem como os demais documentos exigidos, de acordo com cada medição, considerando-se este como o momento do adimplemento da etapa;
- d) O prazo de pagamento da(s) parcela(s) subsequente(s) será de até 30 (trinta) dias contados a partir da apresentação da fatura à PREFEITURA MUNICIPAL DE BURITIRANA-MA, referente à data final do período de adimplemento.

13.2. A primeira medição só será realizada com a apresentação da cópia da Anotação de Responsabilidade Técnica - ART da obra junto ao CREA-MA, bem como do documento que comprove que a obra foi matriculada no INSS.

13.3. As demais medições serão liberadas com a apresentação da Guia de Recolhimento junto ao INSS referente ao mês imediatamente anterior à solicitação do pagamento.

13.4. A medição final só será liberada contra a apresentação da CND junto ao INSS, bem como do Certificado de Regularidade junto ao FGTS, da obra contratada.

13.5. Nenhum pagamento se fará sem que a firma adjudicatária tenha recolhido valor de multa, eventualmente aplicada.

13.6. Os preços incluem todas as despesas com impostos, seguros, fretes, taxas ou outros encargos eventualmente incidentes sobre os serviços, não podendo sofrer reajuste de qualquer natureza, exceto nas hipóteses previstas em lei.

14 – DOS ENCARGOS LEGAIS

14.1. Os encargos legais vigentes ou futuros, decorrentes da legislação social ou fiscal, bem como os originários da relação empregatícia entre a empresa a ser contratada e o pessoal por ela empregado na execução do objeto da presente licitação (trabalhista, previdenciária e securitária), ficarão inteiramente sob a responsabilidade da proponente vencedora, não mantendo a Administração qualquer vínculo com os empregados da mesma.

15. DO PRAZO RECURSAL

15.1. Dos atos praticados pela Comissão Permanente de Licitações – CPL, decorrentes da aplicação dos termos desta licitação, caberão recursos, conforme previstos na Lei 8.666/93.

16. DA CONTRATAÇÃO

16.1. A execução dos serviços será de acordo com o cronograma físico-financeiro do projeto básico/executivo da obra.



ESTADO DO MARANHÃO
PREFEITURA MUNICIPAL DE BURITIRANA
COMISSÃO PERMANENTE DE LICITAÇÃO

16.2. O Contrato entre a Prefeitura Municipal de Buritirana (MA) e a firma adjudicada será lavrado nos termos do art. 54 e seguintes da Lei n.º 8.666/93, consoante minuta do anexo IV.

16.3. A empresa adjudicatária deverá assinar o Contrato (anexo IV) no prazo máximo de até 10 (dez) dias úteis, contados da data da adjudicação do julgamento da presente Licitação.

16.4. Quando a empresa adjudicatária não assinar o contrato no prazo e nas condições estabelecidas, a Administração poderá convocar as licitantes remanescentes, na ordem de classificação, para fazê-lo em igual prazo e nas mesmas condições propostas pela primeira classificada, ou revogar a licitação, independentemente da cominação prevista no art. 81 da Lei nº 8.666/93.

16.5. A contratada fica obrigada a aceitar, nas mesmas condições contratuais, os acréscimos ou supressões, até 25% (vinte e cinco por cento) do valor inicial do contrato.

16.6. O contrato firmado entre a Administração Pública e a licitante vencedora poderá ser prorrogado nos termos e condições previstas na Lei nº 8.666/93.

17 – DAS SANÇÕES ADMINISTRATIVAS

17.1 - No caso de inadimplemento na execução total ou parcial do avençado, bem como no atraso na execução contratual, o adjudicatário ficará sujeito às penalidades abaixo relacionadas, garantida prévia defesa em regular processo administrativo:

- a) Advertência;
- b) multa;
- c) suspensão temporária de participar de licitações e impedimento de contratar com a Prefeitura Municipal de Buritirana – MA por até dois anos;
- d) Declaração de inidoneidade para licitar ou contratar com a Administração Pública.

17.2 - O atraso na execução do objeto da presente licitação implicará na incidência de multa de 1% (um por cento) por dia, calculada sobre o valor total do contrato, até o limite de 30% (trinta por cento) do respectivo valor;

17.2.1 - Caso o atraso seja superior a dez dias úteis restará caracterizado o descumprimento total da obrigação contratual, cabendo à Administração Pública promover as medidas cabíveis;

17.3 - O descumprimento total da obrigação assumida, bem assim a recusa em assinar o instrumento contratual e ainda a recusa em executar o objeto licitado implicará na incidência de multa de 10% (dez por cento), calculada sobre o valor total do contrato/proposta, bem como a aplicação das demais sanções estabelecidas;

17.4 - A aplicação das penalidades será precedida da concessão da oportunidade de ampla defesa e contraditório por parte do adjudicatário, na forma da Lei;

17.5 - Os valores resultantes da aplicação das multas previstas serão cobrados pela via administrativa, devendo ser recolhida no prazo máximo de 10 (dez) dias corridos, a contar da data de recebimento da comunicação ou, se não atendido, judicialmente, pelo rito e com os encargos da execução fiscal, assegurado o contraditório e ampla defesa;



ESTADO DO MARANHÃO
PREFEITURA MUNICIPAL DE BURITIRANA
COMISSÃO PERMANENTE DE LICITAÇÃO

17.6 - O licitante que ensejar o retardamento da execução da licitação, não mantiver a proposta, falhar ou fraudar na execução do contrato, comportar-se de modo inidôneo, fizer declaração falsa ou cometer fraude fiscal, garantido o devido processo legal, ficará impedido de licitar e contratar com a Administração, pelo prazo de até 02 (dois) anos, enquanto perdurarem os motivos determinantes da punição ou até que seja promovida a reabilitação perante a própria autoridade que aplicou a penalidade, sem prejuízo das multas previstas neste edital e das demais cominações legais;

17.7. O valor das multas aplicadas será devidamente corrigido pela variação IGPM, até a data de seu efetivo pagamento, e recolhido em até 05 (cinco) dias da data de sua cominação, mediante Guia de Recolhimento Oficial.

18 – DAS DISPOSIÇÕES FINAIS

18.1. Fica assegurado à Comissão Permanente de Licitações o direito de no interesse da Administração, sem que caiba aos licitantes qualquer tipo de reclamação ou indenização, adiar a data de abertura das propostas da presente Licitação, dando conhecimento aos interessados através de *e-mail* ou outro meio adequado, com antecedência mínima de 02 (dois) dias da data inicialmente marcada, como também o de alterar as condições deste Edital, as especificações e qualquer documento pertinente a esta licitação, desde que fixe novo prazo para apresentação das propostas, ou ainda revogar o processo licitatório por razões de interesse público decorrente de fato superveniente devidamente comprovado e/ou anulá-lo por ilegalidade, de ofício ou por provocação de terceiros, mediante parecer escrito e devidamente fundamentado, a qualquer tempo.

18.2. Nos termos do art. 48 e sem prejuízo do estabelecido no art. 109, ambos da Lei n.º 8.666/93, o descumprimento de qualquer das disposições contidas nos itens deste Edital e seus Anexos, poderá ensejar a inabilitação ou desclassificação, respectivamente.

18.3. As decisões da Comissão Permanente de Licitações, bem como os demais atos de interesse dos licitantes serão publicados no Diário Oficial do Estado, caso não possam ser feitas diretamente aos seus representantes.

18.4. Na hipótese de o processo licitatório vir a ser interrompido, o prazo de validade das propostas fica automaticamente prorrogado por igual número de dias em que estiver suspenso o feito.

18.5. Decairá do direito de impugnar os termos do presente Edital o Licitante que, tendo-os aceito sem objeção, venha apontar, depois da abertura dos envelopes de habilitação, falhas ou irregularidades que o viciaram.

18.6. O Contratado é responsável por todos os ônus e obrigações concernentes à legislação fiscal, social, trabalhista e tributária, bem como pelos danos e prejuízos que a qualquer título causar à Administração Municipal ou a terceiros, em decorrência da execução dos serviços contratados, respondendo por si e seus sucessores.

18.7. A Comissão poderá promover diligências de acordo com as disposições da legislação pertinente para dirimir dúvidas e esclarecer aspectos que possam representar condicionantes a perfeita análise das propostas. Enquadram-se nesta estratégia, inclusive, a eventual solicitação dos originais dos documentos, principalmente referentes a Regularidade Fiscal, os quais na medida das possibilidades dos Licitantes, deverão estar disponíveis para serem apresentados se solicitados, na sessão de abertura da documentação de habilitação.



ESTADO DO MARANHÃO
PREFEITURA MUNICIPAL DE BURITIRANA
COMISSÃO PERMANENTE DE LICITAÇÃO

18.8. Na contagem dos prazos estabelecidos neste Edital, excluir-se-á o dia do início e incluir-se-á o dia do vencimento.

18.9. A Comissão Permanente de Licitações – CPL prestará todos os esclarecimentos solicitados pelos interessados sobre o Edital e seus anexos, os quais poderão ser consultados e obtidos gratuitamente por meio do site www.buritirana.ma.gov.br ou mediante solicitação ao Presidente da Comissão Permanente de Licitações, mediante o pagamento no valor de R\$ 20,00 (vinte reais), a ser recolhido através de Documento de Arrecadação Municipal – DAM, estando disponível para atendimento em dias úteis das 08:00 às 12:00 horas, na sede da Comissão Permanente de Licitações sito na Rua Senador La Rocque s/n Centro Buritirana - MA

Buritirana (MA), 11 de outubro de 2023

Murilo Santos Nogueira
Presidente da Comissão Permanente de Licitações



00.254

ESTADO DO MARANHÃO
PREFEITURA MUNICIPAL DE BURITIRANA
COMISSÃO PERMANENTE DE LICITAÇÃO

TOMADA DE PREÇOS Nº ____/____ - CPL

ANEXO I

(CARTA DE APRESENTAÇÃO)
PROPOSTA DE PREÇOS

Prezados Senhores,

_____(empresa), com sede na cidade de _____ à Rua _____, n.º _____, inscrita no CNPJ/MF sob o número _____, neste ato representada por _____, portador do CPF n.º _____ e R.G. n.º _____, abaixo assinado, propõe à Secretaria Municipal de Infraestrutura os preços infra discriminados para a recuperação de estradas vicinais no município de Buritirana - MA, objeto da Tomada de Preços n.º ____/____ - CPL:

- a) O preço da proposta é de R\$ _____ (_____).
- b) Prazo de validade da proposta, que não poderá ser inferior a 60 (sessenta) dias, contados a partir da data de abertura da licitação;
- c) O prazo para execução dos serviços será de acordo com o cronograma físico-financeiro do projeto básico/executivo da obra.

Nome, Identidade e Assinatura do Responsável Legal



ESTADO DO MARANHÃO
PREFEITURA MUNICIPAL DE BURITIRANA
COMISSÃO PERMANENTE DE LICITAÇÃO

TOMADA DE PREÇOS Nº ____/____ - CPL

Projeto Básico/Executivo



ESTADO DO MARANHÃO
PREFEITURA MUNICIPAL DE BURITIRANA
COMISSÃO PERMANENTE DE LICITAÇÃO

TOMADA DE PREÇOS Nº ____ / ____ - CPL

TERMO DE REFERÊNCIA

As interessadas em contratar com a Administração Pública Municipal deverão observar as seguintes exigências:

1. DA HABILITAÇÃO

1.1 - As licitantes deverão apresentar os seguintes documentos de habilitação nos autos do certame:

- a) Registro comercial, no caso de empresa individual; ato constitutivo, estatuto ou contrato social e suas alterações, devidamente registrado, em se tratando de sociedade comercial, e, no caso de sociedade por ações, acompanhados dos documentos de eleição de seus administradores; inscrição do ato constitutivo, no caso de sociedades civis, acompanhada de prova de diretoria em exercício;
- b) Prova de inscrição no Cadastro Nacional de Pessoa Jurídica – CNPJ/MF;
- c) Prova de Regularidade com a Fazenda Federal e Seguridade Social (Certidão de Quitação de Tributos Federais e Certidão quanto à Dívida Ativa da União);
- d) Prova de Regularidade com a Fazenda Estadual (Certidão Negativa da Fazenda Estadual e Dívida Ativa).
- e) Prova de Regularidade com a Fazenda Municipal (Tributos Mobiliários e Imobiliários);
- f) Prova de Regularidade relativa ao Fundo de Garantia por Tempo de Serviço (FGTS), demonstrando situação regular no cumprimento dos encargos sociais instituídos por lei (CRF do FGTS);
- g) Prova de inexistência de débitos inadimplidos perante a Justiça do Trabalho, mediante a apresentação de certidão negativa, nos termos do Título VII-A da Consolidação das Leis do Trabalho, aprovada pelo Decreto-Lei nº 5.452, de 1º de maio de 1943.
- h) Prova de inscrição no cadastro de contribuintes Estadual e/ou Municipal, se houver, relativo ao domicílio da licitante, pertinente ao seu ramo de atividade e compatível com o objeto contratual;
- i) Certidão Negativa de Falência e Recuperação Judicial, expedida pelo distribuidor da sede da pessoa jurídica;
- j) Prova de registro da empresa no Conselho Regional de Engenharia, Arquitetura e Agronomia – CREA;
- l) **Qualificação Técnica-Operacional:** apresentação de no mínimo 01 (um) Atestado de Capacidade Técnica Operacional, expedido por pessoa jurídica de direito público ou privado, acompanhado(s) da(s) respectiva(s) Certidão(ões) de Acervo Técnico (CAT), que comprove ter a licitante capacidade para execução de obras e/ou serviços com características semelhantes e de complexidade operacionais equivalentes ou superiores ao objeto desta licitação.
- m) **Qualificação Técnica-Profissional:** comprovação de a licitante possuir em seu quadro permanente, na data prevista para entrega da proposta, ao menos um Engenheiro Civil e um Geólogo ou Engenheiro de Minas, que serão responsáveis pela execução dos serviços, detentor(es) de atestado(s) de responsabilidade técnica, expedido por pessoa jurídica de direito público ou privado, devidamente registrado(s) no Conselho Regional de Engenharia e Agronomia-CREA, acompanhado(s) da(s) respectiva(s) Certidão(ões) de Acervo Técnico – CAT, que comprove ter o profissional capacidade para execução de obras e/ou serviços com características semelhantes e de complexidade operacionais equivalentes ou superiores ao objeto desta licitação.
- m.1) Para a comprovação do vínculo profissional do responsável técnico com a licitante deve-se admitir a apresentação de cópia de Carteira de Trabalho (CTPS), contrato social da licitante, contrato de prestação de serviço ou, ainda, declaração de contratação futura do profissional detentor de atestado apresentado, desde que acompanhada de anuência deste. (ACÓRDÃO n.º 1447/2015/TCU – Plenário).



ESTADO DO MARANHÃO
PREFEITURA MUNICIPAL DE BURITIRANA
COMISSÃO PERMANENTE DE LICITAÇÃO

m.2) Quando se tratar de sócio da empresa licitante, tal comprovação será feita através do Ato Constitutivo da empresa ou Certidão do CREA, devidamente atualizados.

m.3) Os profissionais indicados pela licitante, para fins de comprovação da capacitação técnico-profissional, deverão participar do serviço/obra objeto desta licitação, podendo ser substituídos por outro com experiência equivalente ou superior, mediante prévia autorização da Administração Pública Municipal (§ 10º, do art. 30, da Lei nº 8.666/93);

n) Declaração a que alude o art. 27º, V da Lei nº 8.666/93;

o) Balanço patrimonial e demonstrações contábeis do último exercício social, com o devido registro na Junta Comercial, já exigíveis e apresentados na forma da Lei, em cópia autenticada, que comprovem a boa situação financeira da empresa, vedada a sua substituição por balancetes ou balanços provisórios;

o.1) A boa situação financeira da empresa será avaliada pelos índices de Liquidez Geral (LG), Solvência Geral (SG) e Liquidez Corrente (LC), os quais devem ser maior que 1,00, resultante da aplicação das seguintes fórmulas:

$$LG = \frac{\text{ATIVO CIRCULANTE} + \text{REALIZÁVEL A LONGO PRAZO}}{\text{PASSIVO CIRCULANTE} + \text{EXIGÍVEL A LONGO PRAZO}}$$

$$SG = \frac{\text{ATIVO TOTAL}}{\text{PASSIVO CIRCULANTE} + \text{EXIGÍVEL A LONGO PRAZO}}$$

$$LC = \frac{\text{ATIVO CIRCULANTE}}{\text{PASSIVO CIRCULANTE}}$$

o.2) As fórmulas dos índices contábeis referidos deverão estar devidamente aplicadas em memorial de cálculos juntado ao balanço.

o.3.) Caso o memorial não seja apresentado, a Comissão de Licitação efetuará os cálculos.

o.4) Se necessária a atualização do balanço e do capital social, deverá ser apresentado, juntamente com os documentos em apreço, o memorial de cálculo correspondente.

o.5) Serão considerados aceitos como na forma da Lei o balanço patrimonial e demonstrações contábeis assim apresentados:

o.5.1) sociedades regidas pela Lei nº 6.404/76 (sociedade anônima):

- publicados em Diário Oficial; ou
- publicados em jornal de grande circulação; ou
- por fotocópia registrada ou autenticada na Junta Comercial da sede ou domicílio do licitante.

o.5.2) sociedades por cota de responsabilidade limitada (LTDA):

- por fotocópia do Livro Diário, devidamente autenticado na Junta Comercial da sede ou domicílio do licitante ou em outro órgão equivalente; ou
- por fotocópia do Balanço e das Demonstrações Contábeis devidamente registrados ou autenticados na Junta Comercial da sede ou domicílio do licitante.

o.5.3) sociedade criada no exercício em curso:

- fotocópia do Balanço de Abertura, devidamente registrado ou autenticado na Junta Comercial da sede ou domicílio do licitante.

o.5.4) o balanço patrimonial e as demonstrações contábeis deverão estar assinados por contador ou por outro profissional equivalente, devidamente registrado no Conselho Regional de Contabilidade.

2. DA ACEITAÇÃO DAS PROPOSTAS

2.1. As propostas deverão ser apresentadas da seguinte forma:

2.1.1. Em papel timbrado da licitante, datilografada ou impressa por qualquer outro meio, datada e assinada pelo seu responsável ou representante legal da licitante, rubricada, isenta de emendas, rasuras,



000257

ESTADO DO MARANHÃO
PREFEITURA MUNICIPAL DE BURITIRANA
COMISSÃO PERMANENTE DE LICITAÇÃO

ressalvas ou entrelinhas, contendo, necessariamente, os preços, em moeda corrente nacional, em valores unitários e totais, absolutamente líquidos já incluídos todos os encargos inerentes ao objeto; contendo:

- a) Prazo de validade da proposta, que não poderá ser inferior a 60 (sessenta) dias, contados a partir da data de abertura da licitação;
- b) Prazo de execução será de acordo com o cronograma físico-financeiro do projeto básico/executivo da obra;
- c) O preço total da proposta em algarismo e por extenso;

2.2. As propostas deverão apresentar preços correntes de mercado, conforme estabelece o art. 43, inciso IV da Lei nº 8.666/93 e ainda:

- 2.2.1.** Planilha orçamentária, assinada na última folha e rubricada nas demais pelo representante legal;
- 2.2.2.** Composição unitária de preços;
- 2.2.3.** Composição de B.D.I.;
- 2.2.4.** Composição de encargos sociais;
- 2.2.5.** Cronograma Físico-Financeiro

2.3. É de exclusiva responsabilidade dos licitantes a descrição de todos os dados da proposta apresentada;

2.4. Não serão consideradas as propostas apresentadas fora do prazo, bem como aquelas que contiverem rasuras, emendas, borrões ou entrelinhas, de modo a ensejar dubiedade, principalmente em relação a valores;

2.5. As propostas de preços serão abertas em ato público, em data a ser definida pela Comissão Permanente de Licitação e comunicada previamente às licitantes.

3 - DAS PENALIDADES

3.1 - No caso de inadimplemento na execução total ou parcial do avençado, bem como no atraso na execução contratual, o adjudicatário ficará sujeito às penalidades abaixo relacionadas, garantida prévia defesa em regular processo administrativo:

- a) Advertência;
- b) multa;
- c) suspensão temporária de participar de licitações e impedimento de contratar com a Prefeitura Municipal de Buritirana – MA por até dois anos;
- d) Declaração de inidoneidade para licitar ou contratar com a Administração Pública.

3.2 - O atraso na execução do objeto da presente licitação implicará na incidência de multa de 1% (um por cento) por dia, calculada sobre o valor total do contrato, até o limite de 30% (trinta por cento) do respectivo valor;

3.2.1 - Caso o atraso seja superior a dez dias úteis restará caracterizado o descumprimento total da obrigação contratual, cabendo à Administração Pública promover as medidas cabíveis;

3.3 - O descumprimento total da obrigação assumida, bem assim a recusa em assinar o instrumento contratual e ainda a recusa em executar o objeto licitado implicará na incidência de multa de 10% (dez por cento), calculada sobre o valor total do contrato/proposta, bem como a aplicação das demais sanções estabelecidas;

3.4 - A aplicação das penalidades será precedida da concessão da oportunidade de ampla defesa e contraditório por parte do adjudicatário, na forma da Lei;

3.5 - Os valores resultantes da aplicação das multas previstas serão cobrados pela via administrativa, devendo ser recolhida no prazo máximo de 10 (dez) dias corridos, a contar da data de recebimento da comunicação ou, se não atendido, judicialmente, pelo rito e com os encargos da execução fiscal, assegurado o contraditório e ampla defesa;



ESTADO DO MARANHÃO
PREFEITURA MUNICIPAL DE BURITIRANA
COMISSÃO PERMANENTE DE LICITAÇÃO

3.6 - O licitante que ensejar o retardamento da execução da licitação, não mantiver a proposta, falhar ou fraudar na execução do contrato, comportar-se de modo inidôneo, fizer declaração falsa ou cometer fraude fiscal, garantido o devido processo legal, ficará impedido de licitar e contratar com a Administração, pelo prazo de até 02 (dois) anos, enquanto perdurarem os motivos determinantes da punição ou até que seja promovida a reabilitação perante a própria autoridade que aplicou a penalidade, sem prejuízo das multas previstas neste edital e das demais cominações legais;

3.7. O valor das multas aplicadas será devidamente corrigido pela variação IGPM, até a data de seu efetivo pagamento, e recolhido em até 05 (cinco) dias da data de sua cominação, mediante Guia de Recolhimento Oficial.

4 – DAS OBRIGAÇÕES DA CONTRATADA

4.1 Executar os serviços obedecendo fielmente o Projeto Básico/Executivo;

4.2 Arcar com todas as despesas com equipamentos, utensílios, materiais, mão-de-obra, pagamento de seguro, tributos, impostos, taxas e demais obrigações vinculadas à legislação tributária, trabalhista e previdenciária e todos os demais encargos tributários ou não decorrentes do objeto do contrato;

4.3. Cumprir fielmente o contrato, inclusive os prazos de execução dos serviços nos termos avençados, executando-os sob sua inteira responsabilidade;

4.4. Manter durante o prazo de execução do contrato as exigências de habilitação e qualificação previstas na licitação;

4.5. Atender, imediatamente, todas as solicitações da fiscalização da CONTRATANTE, relativamente aos serviços contratados;

4.6. Registrar a obra no CREA;

4.7. Cumprir todas as leis, regulamentos e determinações das autoridades constituídas, em especial o Código de Obras e de Postura deste Município;

4.8. Tomar todas as medidas de segurança no trabalho tais como: Sinalização, Advertência, Avisos, Tapumes, enfim, todos os meios necessários a evitar acidentes ou outros imprevistos;

4.9. Responder de maneira absoluta e inescusável pela perfeita técnica dos serviços, quanto ao processo de aplicação dos materiais, inclusive suas quantidades, competindo-lhe, também, a dos serviços que, não aceitos pela fiscalização da CONTRATANTE, devam ser refeitos;

4.10. Facilitar à FISCALIZAÇÃO o acesso aos procedimentos e técnicas adotados;

4.11. Responder integralmente por perdas e danos que vier a causar ao CONTRATANTE ou a terceiros, em razão de ação ou omissão, dolosa ou culposa, sua ou dos seus prepostos, independentemente de outras cominações contratuais ou legais a que estiver sujeita;

4.12. Efetuar a matrícula da obra junto ao INSS.

5 – DAS OBRIGAÇÕES DA CONTRATANTE

5.1 - A Contratante, durante a vigência do contrato, se compromete a:

5.1.1. Efetuar o pagamento na forma convencionada, desde que preenchidas as formalidades previstas neste contrato;

5.1.2. Designar um profissional, se necessário, para, na qualidade de fiscal, acompanhar a execução do objeto;

5.1.3. Comunicar à contratada, através do executor designado, qualquer problema que ocorra na execução do objeto.

Osiran Santos Sousa
Secretário Municipal

Buritirana (MA), 05 de outubro de 2023



000259

ESTADO DO MARANHÃO
PREFEITURA MUNICIPAL DE BURITIRANA
COMISSÃO PERMANENTE DE LICITAÇÃO

APROVO o Termo de Referência nos moldes delineados, à vista do detalhamento descrito no referido documento.

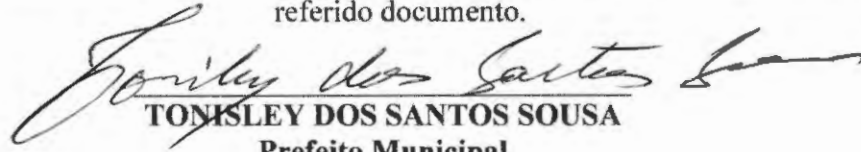
TONISLEY DOS SANTOS SOUSA
Prefeito Municipal



ESTADO DO MARANHÃO
PREFEITURA MUNICIPAL DE BURITIRANA
COMISSÃO PERMANENTE DE LICITAÇÃO

TOMADA DE PREÇOS Nº ___/___ - CPL

ANEXO III
(MODELO)

(Papel timbrado do Concorrente)
CARTA CREDENCIAL

_____ de _____ de _____

À
COMISSÃO PERMANENTE DE LICITAÇÃO
REF. TOMADA DE PREÇOS Nº ___/___ - CPL

O abaixo-assinado, responsável legal pela Empresa _____, vem pela presente informar a Vs. Sas. que o Sr. _____ é designado para representar nossa empresa na Licitação acima referida, podendo assinar atas e demais documentos, apresentar impugnação, recursos, inclusive renúncia expressa a interposição de quaisquer recursos, se for o caso, e praticar todos os atos necessários ao desempenho da representação no processo licitatório.

Atenciosamente

Nome, Identidade e Assinatura do Responsável Legal



000261

ESTADO DO MARANHÃO
PREFEITURA MUNICIPAL DE BURITIRANA
COMISSÃO PERMANENTE DE LICITAÇÃO

TOMADA DE PREÇOS N° ____/____ - CPL

ANEXO IV
MINUTA DO CONTRATO

CONTRATO N° ____/____

CONTRATO DE RECUPERAÇÃO DE ESTRADAS VICINAIS, QUE ENTRE SI CELEBRAM O MUNICÍPIO DE BURITIRANA (MA) E A EMPRESA _____, NA FORMA ABAIXO.

Ao(s) _____ dias do mês de _____ do ano de 2023, de um lado, o **MUNICÍPIO DE BURITIRANA - MA**, CNPJ/MF n° 01.601.303/0001-22, com sede administrativa na Av. Senador La Rocque s/n, Centro, por seu Prefeito, **TONISLEY DOS SANTOS SOUSA**, brasileiro, casado, agente político, portador da cédula de identidade de n° 015719532000-2 SSP-MA e do CPF n° 017.449.383-50, doravante denominada simplesmente de **CONTRATANTE** e, do outro lado, a empresa _____, CNPJ/MF n.º _____, estabelecida na _____, neste ato, representada pelo, Sr. _____ portador do RG n.º _____ e do CPF/MF n.º _____, doravante denominada simplesmente de **CONTRATADO**, tendo em vista o que consta na **Tomada de Preços n° ____/____ - CPL** e proposta apresentada, que passam a integrar este instrumento, independentemente de transcrição, na parte em que com este não conflitar, resolvem, de comum acordo, celebrar o presente Contrato, regido pela Lei n.º 8.666, de 21 de junho de 1993, mediante as cláusulas e condições seguintes:

CLÁUSULA PRIMEIRA — DO OBJETO

Constitui objeto deste contrato a recuperação de estradas vicinais no município de Buritirana - MA, em conformidade com a **Tomada de Preços n° ____/____ - CPL** e seus anexos, que independente de transcrição integram este instrumento para todos os fins e efeitos legais. O presente contrato está consubstanciado no procedimento licitatório realizado na forma da Lei n.º 8.666, de 21 de junho de 1993 e suas alterações.

PARAGRAFO ÚNICO - O objeto deste Contrato será executado em regime de empreitada por preço global.

CLÁUSULA SEGUNDA — DAS OBRIGAÇÕES DA CONTRATADA

Na execução do objeto do presente contrato, obriga-se a CONTRATADA a envidar todo o empenho e dedicação necessários ao fiel e adequado cumprimento dos encargos que lhe são confiados, obrigando-se ainda a:

- Executar os Serviços sob o regime de empreitada por preço global, obedecendo fielmente o Projeto Básico/Executivo, na forma constante do(s) anexo(s) da **Tomada de Preços n° ____/____ - CPL**, que passam a fazer parte integrante do presente contrato, independentemente de transcrição;
- Arcar com todas as despesas com equipamentos, utensílios, materiais, mão-de-obra, pagamento de seguro, tributos, impostos, taxas e demais obrigações vinculadas à legislação tributária, trabalhista e previdenciária e todos os demais encargos tributários ou não decorrentes do objeto do contrato;
- Cumprir fielmente o presente contrato, inclusive os prazos de execução dos serviços nos termos avençados, executando-os sob sua inteira responsabilidade;



ESTADO DO MARANHÃO
PREFEITURA MUNICIPAL DE BURITIRANA
COMISSÃO PERMANENTE DE LICITAÇÃO

- d) Manter durante o prazo de execução do contrato as exigências de habilitação e qualificação previstas na licitação;
- e) Atender, imediatamente, todas as solicitações da fiscalização da CONTRATANTE, relativamente aos serviços contratados;
- f) Registrar a obra no CREA;
- g) Cumprir todas as leis, regulamentos e determinações das autoridades constituídas, em especial o Código de Obras e de Postura deste Município;
- h) Tomar todas as medidas de segurança no trabalho tais como: Sinalização, Advertência, Avisos, Tapumes, enfim, todos os meios necessários a evitar acidentes ou outros imprevistos;
- i) Responder de maneira absoluta e inescusável pela perfeita técnica dos serviços, quanto ao processo de aplicação dos materiais, inclusive suas quantidades, competindo-lhe, também, a dos serviços que, não aceitos pela fiscalização da CONTRATANTE, devam ser refeitos;
- j) facilitar à FISCALIZAÇÃO o acesso aos procedimentos e técnicas adotados;
- l) responder integralmente por perdas e danos que vier a causar ao CONTRATANTE ou a terceiros, em razão de ação ou omissão, dolosa ou culposa, sua ou dos seus prepostos, independentemente de outras cominações contratuais ou legais a que estiver sujeita;
- m) Efetuar a matrícula da obra junto ao INSS.

PARÁGRAFO ÚNICO – O CONTRATANTE não aceitará, sob nenhum pretexto, a transferência de responsabilidade da CONTRATADA para outras entidades, sejam fabricantes, técnicos ou quaisquer outros.

CLÁUSULA TERCEIRA — DAS OBRIGAÇÕES DA CONTRATANTE

Para garantir o fiel cumprimento do objeto deste Contrato, a CONTRATANTE se compromete a:

- I) Efetuar o pagamento na forma convencionada neste instrumento, desde que preenchidas as formalidades previstas neste contrato;
- II) Designar o servidor _____, para, na qualidade de fiscal, acompanhar a execução do objeto;
- III) Comunicar à contratada, através do executor designado, qualquer problema que ocorra na execução do objeto.

CLÁUSULA QUARTA - DAS MEDIÇÕES

As medições dos serviços serão parciais, de acordo com o cronograma físico financeiro apresentado pela licitante.

SUBCLÁUSULA PRIMEIRA

A contratada deverá apresentar a fatura, bem como os demais documentos exigidos, de acordo com cada medição, considerando-se este como o momento do adimplemento da etapa;

SUBCLÁUSULA SEGUNDA

A primeira medição só será realizada com a apresentação da cópia da Anotação de Responsabilidade Técnica - ART da obra junto ao CREA-MA, bem como documento que comprove que a obra foi matriculada no INSS.

SUBCLÁUSULA TERCEIRA

As demais medições serão liberadas com a apresentação da Guia de Recolhimento junto ao INSS referente ao mês imediatamente anterior à solicitação do pagamento.



ESTADO DO MARANHÃO
PREFEITURA MUNICIPAL DE BURITIRANA
COMISSÃO PERMANENTE DE LICITAÇÃO

SUBCLÁUSULA QUARTA

A medição final só será liberada contra a apresentação da CND junto ao INSS, bem como do Certificado de Regularidade junto ao FGTS, da obra contratada.

CLÁUSULA QUINTA - DO PREÇO DOS SERVIÇOS, DAS CONDIÇÕES DE PAGAMENTO

Pela execução dos serviços a que alude este contrato fica estabelecido o preço global de R\$ _____ (_____) e que será pago diretamente pela Secretaria Municipal de Finanças ou por outro setor específico da Prefeitura Municipal de Buritirana (MA), em conformidade com as medições dos serviços executados, com base nos preços unitários da Proposta da CONTRATADA.

SUBCLÁUSULA PRIMEIRA

O pagamento dos serviços de que trata este contrato será efetuado em Reais, após aferição dos respectivos serviços pela Fiscalização designada pela Secretaria Municipal de Infraestrutura Meio Ambiente Trânsito e Transporte.

SUBCLÁUSULA SEGUNDA

O prazo para pagamento dos serviços contratados será de até 30 (Trinta) dias contados a partir da apresentação da fatura à CONTRATANTE.

CLÁUSULA SEXTA - DO PRAZO DE EXECUÇÃO DAS OBRAS E DO RECEBIMENTO FINAL

O prazo para execução das obras e serviços ora contratados será de acordo com o cronograma físico-financeiro, em conformidade com a Ordem de Serviço a ser emitida pela CONTRATANTE e aceita pela CONTRATADA.

SUBCLÁUSULA PRIMEIRA

O Termo de Recebimento Definitivo a que se refere este contrato será lavrado até 30 (Trinta) dias após a conclusão das obras e serviços, uma vez que tenham sido realizadas todas as medições e apropriações referentes a acréscimos e/ou supressões autorizadas pela CONTRATANTE, habilitando a CONTRATADA.

SUBCLÁUSULA SEGUNDA

Quando por parte da CONTRATANTE ocorrer motivos relevantes que impeçam temporariamente a execução deste CONTRATO, o seu prazo de execução será interrompido com as partes firmando documento neste sentido.

CLÁUSULA SÉTIMA - DA CLASSIFICAÇÃO ORÇAMENTÁRIA E EMPENHO

As despesas decorrentes deste contrato correrão à conta dos seguintes recursos:

26.782.0004.1-022 – Pavimentação/Recuperação de Estradas Vicinais
4.4.90.51 – Obras e instalações

CLÁUSULA OITAVA – DO PRAZO DE VIGÊNCIA CONTRATUAL

A vigência do presente contrato será de doze meses, podendo ser prorrogada nos termos e condições previstas na Lei nº 8.666/93, se de interesse da CONTRATANTE.



00.264

ESTADO DO MARANHÃO
PREFEITURA MUNICIPAL DE BURITIRANA
COMISSÃO PERMANENTE DE LICITAÇÃO

CLÁUSULA NONA - DAS PENALIDADES

No caso de inadimplemento na execução total ou parcial do avençado, bem como no atraso na execução contratual, o adjudicatário ficará sujeito às penalidades abaixo relacionadas, garantida prévia defesa em regular processo administrativo:

- a) Advertência;
- b) multa;
- c) suspensão temporária de participar de licitações e impedimento de contratar com a Prefeitura Municipal de Buritirana –MA por até dois anos;
- d) Declaração de inidoneidade para licitar ou contratar com a Administração Pública.

PARÁGRAFO PRIMEIRO

O atraso na execução do objeto da presente licitação implicará na incidência de multa de 1% (um por cento) por dia, calculada sobre o valor total do contrato, até o limite de 30% (trinta por cento) do respectivo valor;

PARÁGRAFO SEGUNDO

Caso o atraso seja superior a dez dias úteis restará caracterizado o descumprimento total da obrigação contratual, cabendo à Administração Pública promover as medidas cabíveis;

PARÁGRAFO TERCEIRO

O descumprimento total da obrigação assumida, bem assim a recusa em assinar o instrumento contratual e ainda a recusa em executar o objeto licitado implicará na incidência de multa de 10% (dez por cento), calculada sobre o valor total do contrato/proposta, bem como a aplicação das demais sanções estabelecidas;

PARÁGRAFO QUARTO

A aplicação das penalidades será precedida da concessão da oportunidade de ampla defesa e contraditório por parte do adjudicatário, na forma da Lei;

PARÁGRAFO QUINTO

Os valores resultantes da aplicação das multas previstas serão cobrados pela via administrativa, devendo ser recolhida no prazo máximo de 10 (dez) dias corridos, a contar da data de recebimento da comunicação ou, se não atendido, judicialmente, pelo rito e com os encargos da execução fiscal, assegurado o contraditório e ampla defesa;

PARÁGRAFO SEXTO

O licitante que ensejar o retardamento da execução da licitação, não mantiver a proposta, falhar ou fraudar na execução do contrato, comportar-se de modo inidôneo, fizer declaração falsa ou cometer fraude fiscal, garantido o devido processo legal, ficará impedido de licitar e contratar com a Administração, pelo prazo de até 02 (dois) anos, enquanto perdurarem os motivos determinantes da punição ou até que seja promovida a reabilitação perante a própria autoridade que aplicou a penalidade, sem prejuízo das multas previstas neste edital e das demais cominações legais;

PARÁGRAFO SÉTIMO

O valor das multas aplicadas será devidamente corrigido pela variação IGPM, até a data de seu efetivo pagamento, e recolhido em até 05 (cinco) dias da data de sua cominação, mediante Guia de Recolhimento Oficial.



00.265

ESTADO DO MARANHÃO
PREFEITURA MUNICIPAL DE BURITIRANA
COMISSÃO PERMANENTE DE LICITAÇÃO

CLAÚSULA DÉCIMA - DA RESCISÃO DO CONTRATO

A inexecução total ou parcial do contrato enseja a sua rescisão, se houver uma das ocorrências prescritas nos artigos 77 a 81 da Lei nº 8.666/93, de 21/06/93.

I) Constituem motivo para rescisão do Contrato:

- a) O não-cumprimento de cláusulas contratuais, especificações e prazos.
- b) O cumprimento irregular de cláusulas contratuais, especificações e prazos do seu cumprimento, levando a Administração a comprovar a impossibilidade da conclusão dos serviços ou fornecimento nos prazos estipulados.
- c) A paralisação da execução do serviço, sem justa causa e prévia comunicação à Administração.
- d) O desatendimento das determinações regulares da autoridade designada para acompanhar e fiscalizar a sua execução, assim como as de seus superiores.
- e) O cometimento reiterado de faltas na sua execução, anotadas na forma do parágrafo primeiro do artigo 67 da Lei nº 8.666, de 21 de junho de 1993.
- f) A decretação da falência ou instauração da insolvência civil.
- g) A dissolução da sociedade ou o falecimento do contratado.
- h) A alteração social ou a modificação da finalidade ou da estrutura da empresa que prejudique a execução do contrato.
- i) Razões de interesse público, de alta relevância e amplo conhecimento justificadas e determinadas pela máxima autoridade Administrativa a que está subordinado o contratante e exaradas no processo Administrativo a que se refere o contrato.
- j) A supressão, por parte da Administração, dos serviços, acarretando modificações do valor inicial do contrato além do limite permitido no parágrafo primeiro do artigo 65 da lei nº 8.666, de 21 de junho de 1993.
- k) A suspensão de sua execução por ordem escrita da Administração, por prazo superior a 120 (cento e vinte) dias, salvo em caso de calamidade pública, grave perturbação da ordem interna ou guerra, ou ainda por repetidas suspensões que totalizem o mesmo prazo, independentemente do pagamento obrigatório de indenizações pelas sucessivas e contratualmente imprevistas desmobilizações e mobilizações e outras previstas, assegurado ao contratado, nesses casos, o direito de optar pela suspensão do cumprimento das obrigações assumidas até que seja normalizada a situação.
- l) O atraso superior a 90 (noventa) dias dos pagamentos devidos pela Administração decorrentes dos serviços ou parcelas destes, já recebidos ou executados, salvo em caso de calamidade pública grave perturbação da ordem interna ou guerra assegurado ao contratado o direito de optar pela suspensão do cumprimento de suas obrigações até que seja normalizada a situação.
- m) A não-liberação, por parte da Administração, de área, local ou objeto para execução de serviços, nos prazos contratuais, bem como das fontes de materiais naturais especificadas nos projetos.
- n) A ocorrência de caso fortuito ou força maior, regularmente comprovada, impeditiva da execução do contrato.
- o) O descumprimento do disposto no inciso V do art. 27, sem prejuízo das sanções penais cabíveis.
- p) A subcontratação total ou parcial do seu objeto, a associação do contratado com outrem, a cessão ou transferência, total ou parcial da posição contratual, bem como a fusão execução do contrato.

CLAÚSULA DÉCIMA PRIMEIRA – DA SUBCONTRATAÇÃO

Não é permitida a subcontratação total ou parcial para a execução do contrato.

CLAÚSULA DÉCIMA SEGUNDA - DO FORO

Fica eleito o foro da cidade de Senador La Rocque – MA, comarca da qual o município de Buritirana - MA é termo judiciário, com renúncia expressa de qualquer outro, por mais privilegiado que seja, para dirimir quaisquer dúvidas ou litígios oriundos da execução deste contrato.



ESTADO DO MARANHÃO
PREFEITURA MUNICIPAL DE BURITIRANA
COMISSÃO PERMANENTE DE LICITAÇÃO

E, para firmeza e como prova de assim haverem, entre si, ajustado e contratado, é lavrado o presente instrumento em 02 (duas) vias de igual teor, que, depois de lido e achado conforme, é assinado pela Contratada e pelas testemunhas abaixo nomeadas.

Buritirana (MA), _____ de _____ de _____

CONTRATANTE
Prefeito Municipal

CONTRATADO
Representante Legal

TESTEMUNHAS:

CPF: _____

CPF: _____



000267

ESTADO DO MARANHÃO
PREFEITURA MUNICIPAL DE BURITIRANA
COMISSÃO PERMANENTE DE LICITAÇÃO

TOMADA DE PREÇOS N° ___/___ - CPL

ANEXO V
(MODELO)

DECLARAÇÃO

A Empresa _____, inscrita no CNPJ n.º _____, por intermédio de seu representante legal, Sr.(a). _____, portador (a) da Cédula de Identidade de n.º _____ e do CPF n.º _____, **DECLARA**, para os fins do disposto no inciso V do art. 27º da Lei n.º 8.666/93, acrescido pela Lei n.º 9.854/99, que não emprega menor de dezoito anos em trabalho noturno, perigoso ou insalubre e não emprega menor de dezesseis anos.

Ressalva: Emprega menor, a partir de quatorze anos, na condição de aprendiz ().

Data _____

Representante Legal

(Observação: Em caso afirmativo assinala a ressalva acima).



005268

ESTADO DO MARANHÃO
PREFEITURA MUNICIPAL DE BURITIRANA
COMISSÃO PERMANENTE DE LICITAÇÃO

TOMADA DE PREÇOS Nº ____/____ - CPL

ANEXO VI
(MODELO)

**DECLARAÇÃO DE INEXISTÊNCIA DE FATO
SUPERVENIENTE IMPEDITIVO DA HABILITAÇÃO**

O signatário da presente, em nome da Empresa _____ declara, sob as penas da Lei, nos termos do parágrafo 2º do art. 32 da Lei n.º 8.666/93 que, após o seu cadastramento, nenhum fato ocorreu que inabilite esta empresa a participar da **Tomada de Preços nº ____/____ - CPL**, e que contra a mesma não existe pedido de falência ou recuperação judicial.

Local e data:

(Nome e assinatura do responsável legal pelo proponente)



ESTADO DO MARANHÃO
PREFEITURA MUNICIPAL DE BURITIRANA
COMISSÃO PERMANENTE DE LICITAÇÃO

TOMADA DE PREÇOS Nº ____/____ - CPL

ANEXO VII

MODELO DE DECLARAÇÃO DE ENQUADRAMENTO À LC Nº 123/06

A empresa _____ DECLARA, sob as penas da lei, especialmente o disposto no art. 299, do Código Penal Brasileiro, que se encontra enquadrada na condição de _____ (Microempresa, Empresa de Pequeno Porte, Microempreendedor Individual ou Cooperativa de Consumo) e que inexistente fato superveniente que implique no seu desenquadramento dessa situação.

Por ser verdade, firmo a presente declaração.

Buritirana - MA, ____ de ____ de ____

Representante Legal da Empresa



00.270

ESTADO DO MARANHÃO
PREFEITURA MUNICIPAL DE BURITIRANA
PROCURADORIA JURÍDICA

PARECER – PGM

A PROCURADORIA GERAL DO MUNICÍPIO DE BURITIRANA - MA, no exercício de suas atribuições legais, vem proceder à análise e emissão de **Parecer Jurídico**.

Trata-se de ofício remetido à Comissão Permanente de Licitação para, em adotando os procedimentos legais cabíveis, proceder à realização de certame destinado a ***"[...] contratação de empresa especializada para a recuperação de estradas vicinais no município de Buritirana - MA [...]"***.

De posse da documentação enviada pela Secretaria Municipal de Infraestrutura, a Comissão Permanente de Licitação procedeu à abertura de licitação na modalidade de Tomada de Preços.

É o relatório. Passo a opinar.

Com efeito, da estimativa de preços acostada ao processo administrativo, verifica-se tratar-se de contratação de médio vulto a ser realizada pela Administração Pública Municipal, prevista na Lei nº 8.666/93, em seu art. 23, I, "b", com a redação dada pela Lei nº 9.648/98.

Assim, em conformidade com a determinação legal alhures, o limite de valor previsto para o serviço ora licitado admite a realização do certame na modalidade de tomada de preços, cuja característica é a menor formalidade em relação à concorrência.

Nesse sentido é a lição do Mestre José dos Santos Carvalho
Filho:



ESTADO DO MARANHÃO
PREFEITURA MUNICIPAL DE BURITIRANA
PROCURADORIA JURÍDICA

“Comparativamente, esta modalidade é menos formal que a concorrência, e isso em virtude de se destinar a contratações de vulto médio, cujas faixas de valor são estabelecidas em lei (art. 23, I, “b”, e II, “b”). Também é menos amplo o círculo de divulgação do certame, já que, ao contrário da concorrência, só participam da competição aqueles que estão previamente cadastrados e os cadastráveis, vale dizer, aqueles que demonstrem condições de provar, antes da data final do recebimento das propostas, que possuem os requisitos para o cadastramento.” (Manual de Direito Administrativo. 10ª ed. Lumen Júris pgs. 216/217) (grifos e destaques nossos)

Inicialmente, cumpre observar que a minuta do instrumento convocatório exige, à título de participação no certame, toda a documentação a que aludem os arts. 28 a 31, da Lei nº 8.666/93 o que, de plano, permite-nos constatar, *in casu*, a observância dos princípios constitucionais da legalidade, impessoalidade e moralidade administrativa, dentre outros.

Observa-se ainda que a minuta do edital prevê, minuciosamente, as regras da licitação, bem como traz como anexos contendo a seguinte documentação: Carta de Apresentação, Projeto Básico, Termo de Referência, modelo de carta credencial; minuta do contrato; modelo de declaração de inexistência de fato superveniente impeditivo da habilitação, declaração a que alude o art. 27, V, da Lei nº 8.666/93 e modelo de declaração de enquadramento na LC nº 123/06, o que se coaduna com o interesse público e legislação aplicável.

No tocante à minuta do contrato administrativo, acostada ao feito, é de se ver que encontra-se em conformidade com os ditames do art. 55 e incisos da Lei 8.666/93.

Mais uma vez invocamos a lição de José dos Santos Carvalho Filho que, no mesmo diapasão ensina:



000272

**ESTADO DO MARANHÃO
PREFEITURA MUNICIPAL DE BURITIRANA
PROCURADORIA JURÍDICA**

“Por outro lado, devem constar nos contratos o preâmbulo, o nome das partes e seus representantes, o objeto do ajuste, o ato autorizativo do contrato, o número do processo da licitação, ou, se for o caso, da dispensa ou da inexigibilidade, e a menção de que seu regime jurídico é o da Lei 8.666/93.

CLÁUSULAS ESSENCIAIS

Constituem cláusulas essenciais dos contratos administrativos aquelas indispensáveis à validade do negócio jurídico. As cláusulas que não tem esse condão, e que variam em conformidade com a natureza do contrato, são consideradas acidentais.

Deve o contrato conter necessariamente algumas cláusulas, e estas estão relacionadas no art. 55 do Estatuto. Encontram-se na relação, dentre outras, a que defina o objeto e suas características; que indique o regime de execução, bem como o preço e as condições de pagamento; que demarque os prazos; que aponte os recursos; que fixe a responsabilidade das partes, etc.” (ob. cit. pg. 169/170) (destaques e grifos nossos)

Tendo em vista a observação, por parte da Administração Pública, de todos os requisitos legalmente exigidos, opina este Órgão pela da minuta do edital do certame.

Este é o Parecer.

Remeta-se à Comissão Permanente de Licitação para as providências que julgar cabíveis.

Buritirana (MA), 16 de outubro de 2023

Anderson Leoncio de Almeida Santos

Assessor Jurídico
OAB-MA 17.798



000273

ESTADO DO MARANHÃO
PREFEITURA MUNICIPAL DE BURITIRANA
COMISSÃO PERMANENTE DE LICITAÇÃO

EDITAL

TOMADA DE PREÇOS Nº 008/2023 – CPL

TIPO: Menor Preço Global

REGÊNCIA: Lei nº 8.666, de 21 de junho de 1993 e suas alterações.

REGIME DE EXECUÇÃO: Empreitada por Preço Global.

ÓRGÃO INTERESSADO: Secretaria Municipal de Infraestrutura

PROCESSO ADMINISTRATIVO: 15.031/2023

DATA DE RECEBIMENTO E ABERTURA DOS ENVELOPES: Dia 08 de novembro de 2023 às 08:00 hs (oito horas) – Caso ocorra ponto facultativo ou outro impedimento legal, a presente licitação será realizada no primeiro dia útil subsequente.

A COMISSÃO PERMANENTE DE LICITAÇÃO DO MUNICÍPIO DE BURITIRANA - MA (CPL), torna público, para conhecimento dos interessados, que realizará e julgará a licitação acima indicada e receberá os envelopes **HABILITAÇÃO e PROPOSTA DE PREÇOS** na Rua Senador La Rocque s/n Centro, sob as seguintes condições:

1. OBJETO

1.1. Contratação de empresa especializada para a recuperação de estradas vicinais no município de Buritirana - MA, conforme Anexo II.

1.2. O valor estimado para a contratação é de R\$ 3.095.892,57 (três milhões, noventa e cinco mil, oitocentos e noventa e dois reais e cinquenta e sete centavos)

2. PRAZO DE EXECUÇÃO

2.1. A execução do objeto será de acordo com o cronograma físico-financeiro do projeto básico/executivo da obra.

3. FONTE DE RECURSOS

3.1. As despesas decorrentes da contratação correrão à conta dos seguintes recursos:

26.782.0004.1-022 – Pavimentação/Recuperação de Estradas Vicinais

4.4.90.51 – Obras e instalações

4. LOCAL DE RETIRADA DO EDITAL E DA APRESENTAÇÃO DAS PROPOSTAS

4.1. O Edital e seus anexos poderão ser consultados e obtidos gratuitamente por meio do site www.buritirana.ma.gov.br ou mediante solicitação ao Presidente da Comissão Permanente de Licitações na sede da CPL sito na Rua Senador La Rocque s/n Centro Buritirana – MA.

5. DOCUMENTOS INTEGRANTES DESTE EDITAL

5.1. Integram o presente Edital, como partes indissociáveis, os seguintes anexos:

- a) Anexo I - Carta de Apresentação/Proposta de Preços;
- b) Anexo II - Projeto Básico/Termo de Referência;
- c) Anexo III - Modelo de Carta Credencial;
- d) Anexo IV - Minuta do Contrato;
- e) Anexo V - Declaração a que alude o art. 27º, V da Lei n.º 8.666/93;
- f) Anexo VI - Modelo de Declaração de Inexistência de Fato Superveniente Impeditivo da Habilitação;
- g) Anexo VII - Modelo de declaração de enquadramento como ME, EPP ou MEI.



ESTADO DO MARANHÃO
PREFEITURA MUNICIPAL DE BURITIRANA
COMISSÃO PERMANENTE DE LICITAÇÃO

00.070

6. DA PARTICIPAÇÃO

6.1. Poderão participar do presente certame empresas devidamente cadastradas junto ao órgão competente deste Município ou que atenderem a todas as condições exigidas para cadastramento até terceiro dia à data dos recebimentos das propostas, observada a necessária qualificação.

6.2. Não poderão participar direta ou indiretamente desta licitação:

6.2.1. Pessoas Naturais;

6.2.2. Empresas apresentadas na qualidade de subcontratadas;

6.2.3. Pessoas jurídicas que estejam cumprindo pena de suspensão de licitar com a Administração Pública ou qualquer de seus entes da administração indireta ou tenham sido por estes declaradas inidôneas, ainda que tal fato se de após o início do certame;

6.2.4. Empresas que tenham sócio-gerente, diretor ou responsável que seja servidor ou dirigente de órgão ou entidade da Administração Pública Municipal.

6.3. É vedada a participação de consórcios nesta licitação.

6.4. Não poderão participar desta licitação empresas das quais participem, seja a que título for, servidor público municipal de Buritirana (MA).

7. – DAS MICRO E PEQUENAS EMPRESAS

7.1 – Por força da Lei Complementar nº 123/06 e do Decreto Municipal nº 004/17, as microempresas – MEs, as empresas de pequeno porte – EPPs e os microempreendedores individuais - MEIs que tenham interesse em participar desta Tomada de Preços deverão observar os procedimentos a seguir dispostos:

- a) as licitantes que se enquadrem na condição de ME, EPP ou MEI, e que eventualmente possuam alguma restrição no tocante à documentação relativa à regularidade fiscal, **deverão consignar tal informação expressamente na declaração prevista no item 9.3**
- b) no momento da oportuna fase de habilitação, caso a licitante detentora da melhor proposta seja uma ME, EPP ou MEI, deverá ser apresentada, no respectivo envelope, toda a documentação exigida neste edital, ainda que os documentos pertinentes à regularidade fiscal apresentem alguma restrição;
- c) Havendo alguma restrição na comprovação da regularidade fiscal, será assegurado o prazo de 5 (cinco) dias úteis, cujo termo inicial corresponderá ao momento da divulgação do resultado da fase de habilitação, prorrogável por igual período, para a regularização da documentação, pagamento ou parcelamento do débito e emissão de eventuais certidões negativas ou positivas com efeito de certidão negativa.
- d) A prorrogação do prazo previsto na alínea “c” deverá ser concedida pelo presidente da CPL quando requerida pelo licitante, **a não ser que exista urgência na contratação ou prazo insuficiente para o empenho**, devidamente justificados.
- e) A abertura da fase recursal em relação ao resultado do certame ocorrerá após os prazos de regularização fiscal de que tratam as alíneas “c” e “d”.
- f) A não regularização da documentação no prazo previsto nas alíneas “c” e “d” implicará na decadência do direito à contratação, sem prejuízo das sanções previstas no art. 87 da Lei nº 8.666/93, sendo facultado à administração pública convocar os licitantes remanescentes, na ordem de classificação, ou revogar a licitação.



000275

ESTADO DO MARANHÃO
PREFEITURA MUNICIPAL DE BURITIRANA
COMISSÃO PERMANENTE DE LICITAÇÃO

- g) como critério de desempate, será assegurada preferência de contratação para MEs, EPPs ou MEIs, entendendo-se por empate aquelas situações em que as propostas apresentadas por MEs, EPPs ou MEIs sejam iguais ou até 10% (dez por cento) superiores a melhor proposta classificada.
- h) como critério de desempate, será assegurada preferência de contratação para MEs, EPPs ou MEIs sediadas no âmbito local (limites geográficos do município de Buritirana - MA), entendendo-se por empate aquelas situações em que as propostas apresentadas por MEs, EPPs ou MEIs locais sejam iguais ou até 10% (dez por cento) superiores a melhor proposta classificada.
- i) O licitante é responsável por solicitar seu desenquadramento da condição de microempresa ou empresa de pequeno porte quando houver ultrapassado o limite de faturamento estabelecido no art. 3º da Lei Complementar nº 123, de 2006, no ano fiscal anterior, sob pena de ser declarado inidôneo para licitar e contratar com a administração pública, sem prejuízo das demais sanções, caso usufrua ou tente usufruir indevidamente dos benefícios previstos no Decreto Municipal nº 004/2017.

7.2 – Para efeito do disposto no item acima, caracterizando o empate, proceder-se-á do seguinte modo:

- a) a ME, EPP ou MEI mais bem classificada terá a oportunidade de apresentar nova proposta no prazo máximo de dez minutos após o encerramento da fase de julgamento das propostas de preços, sob pena de preclusão;
- b) a nova proposta de preço mencionada na alínea anterior deverá ser inferior àquela considerada vencedora do certame, situação em que o objeto licitado será adjudicado em favor da detentora desta nova proposta (ME, EPP ou MEI) no caso da alínea “g” e (ME, EPP ou MEI - sediadas no âmbito local) no caso da alínea “h”, desde que seu preço seja aceitável;
- c) não ocorrendo a contratação da ME, EPP ou MEI, na forma da alínea anterior, serão convocadas as MEs, EPPs ou MEIs remanescentes, na ordem classificatória, para o exercício do mesmo direito;
- d) no caso de equivalência de valores apresentados pelas MEs, EPPs ou MEIs que se encontrem enquadradas no item 7.2., alínea c, será realizado sorteio entre elas para que se identifique aquela que primeiro poderá apresentar a melhor oferta;
- e) na hipótese da não-contratação nos termos previstos no item 7.2, alínea c, o objeto licitado será adjudicado em favor da proposta originalmente vencedora do certame;
- f) o procedimento acima somente será aplicado quando a melhor oferta inicial não tiver sido apresentada por ME, EPP ou MEI.

8. DOCUMENTAÇÃO EXIGIDA

8.1. A documentação deverá ser entregue pelo representante legal da empresa licitante à COMISSÃO PERMANENTE DE LICITAÇÃO – CPL, em 02 (dois) envelopes opacos, devidamente lacrados e invioláveis, o primeiro, identificado como “ENVELOPE Nº 01 – DOCUMENTAÇÃO DE HABILITAÇÃO”, o segundo, como “ENVELOPE Nº 02 – PROPOSTA DE PREÇOS”, em cujas partes externas, além da razão ou denominação social da empresa licitante, deverão conter:

Envelope nº 01 – Documentação de Habilitação

A

PREFEITURA MUNICIPAL DE BURITIRANA (MA)
COMISSÃO PERMANENTE DE LICITAÇÕES – CPL
Rua Senador La Rocque s/n Centro Buritirana - MA



000276

ESTADO DO MARANHÃO
PREFEITURA MUNICIPAL DE BURITIRANA
COMISSÃO PERMANENTE DE LICITAÇÃO

Tomada de Preços nº 008/2023 – CPL - Data: 08/11/2023 às 08:00 horas

8.2. Para habilitação à presente licitação, as empresas apresentarão os documentos abaixo relacionados em original, por qualquer processo de cópia autenticada por cartório competente ou publicação em órgão da imprensa oficial, conforme exigência da Lei 8.666/93 e suas alterações.

- a) Registro comercial, no caso de empresa individual; ato constitutivo, estatuto ou contrato social e suas alterações, devidamente registrado, em se tratando de sociedade comercial, e, no caso de sociedade por ações, acompanhados dos documentos de eleição de seus administradores; inscrição do ato constitutivo, no caso de sociedades civis, acompanhada de prova de diretoria em exercício;
- b) Prova de inscrição no Cadastro Nacional de Pessoa Jurídica – CNPJ/MF;
- c) Prova de Regularidade com a Fazenda Federal e Seguridade Social (Certidão de Quitação de Tributos Federais e Certidão quanto à Dívida Ativa da União);
- d) Prova de Regularidade com a Fazenda Estadual (Certidão Negativa da Fazenda Estadual e Dívida Ativa).
- e) Prova de Regularidade com a Fazenda Municipal (Tributos Mobiliários e Imobiliários);
- f) Prova de Regularidade relativa ao Fundo de Garantia por Tempo de Serviço (FGTS), demonstrando situação regular no cumprimento dos encargos sociais instituídos por lei (CRF do FGTS);
- g) Prova de inexistência de débitos inadimplidos perante a Justiça do Trabalho, mediante a apresentação de certidão negativa, nos termos do Título VII-A da Consolidação das Leis do Trabalho, aprovada pelo Decreto-Lei nº 5.452, de 1º de maio de 1943.
- h) Prova de inscrição no cadastro de contribuintes Estadual e/ou Municipal, se houver, relativo ao domicílio da licitante, pertinente ao seu ramo de atividade e compatível com o objeto contratual;
- i) Certidão Negativa de Falência e Recuperação Judicial, expedida pelo distribuidor da sede da pessoa jurídica;
- j) Prova de registro da empresa no Conselho Regional de Engenharia, Arquitetura e Agronomia – CREA;
- l) Qualificação Técnica-Operacional:** apresentação de no mínimo 01 (um) Atestado de Capacidade Técnica Operacional, expedido por pessoa jurídica de direito público ou privado, acompanhado(s) da(s) respectiva(s) Certidão(ões) de Acervo Técnico (CAT), que comprove ter a licitante capacidade para execução de obras e/ou serviços com características semelhantes e de complexidade operacionais equivalentes ou superiores ao objeto desta licitação.
- m) Qualificação Técnica-Profissional:** comprovação de a licitante possuir em seu quadro permanente, na data prevista para entrega da proposta, ao menos um Engenheiro Civil e um Geólogo ou Engenheiro de Minas, que serão responsáveis pela execução dos serviços, detentor(es) de atestado(s) de responsabilidade técnica, expedido por pessoa jurídica de direito público ou privado, devidamente registrado(s) no Conselho Regional de Engenharia e Agronomia-CREA, acompanhado(s) da(s) respectiva(s) Certidão(ões) de Acervo Técnico – CAT, que comprove ter o profissional capacidade para execução de obras e/ou serviços com características semelhantes e de complexidade operacionais equivalentes ou superiores ao objeto desta licitação.
- m.1)** Para a comprovação do vínculo profissional do responsável técnico com a licitante deve-se admitir a apresentação de cópia de Carteira de Trabalho (CTPS), contrato social da licitante, contrato de prestação de serviço ou, ainda, declaração de contratação futura do profissional detentor de atestado apresentado, desde que acompanhada de anuência deste. (ACÓRDÃO n.º 1447/2015/TCU – Plenário).
- m.2)** Quando se tratar de sócio da empresa licitante, tal comprovação será feita através do Ato Constitutivo da empresa ou Certidão do CREA, devidamente atualizados.
- m.3)** Os profissionais indicados pela licitante, para fins de comprovação da capacitação técnico-profissional, deverão participar do serviço/obra objeto desta licitação, podendo ser substituídos por



ESTADO DO MARANHÃO
PREFEITURA MUNICIPAL DE BURITIRANA
COMISSÃO PERMANENTE DE LICITAÇÃO

outro com experiência equivalente ou superior, mediante prévia autorização da Administração Pública Municipal (§ 10º, do art. 30, da Lei nº 8.666/93);

n) Declaração a que alude o art. 27º, V da Lei nº 8.666/93; (conforme anexo V);

o) Balanço patrimonial e demonstrações contábeis do último exercício social, com o devido registro na Junta Comercial, já exigíveis e apresentados na forma da Lei, em cópia autenticada, que comprovem a boa situação financeira da empresa, vedada a sua substituição por balancetes ou balanços provisórios;

o.1) A boa situação financeira da empresa será avaliada pelos índices de Liquidez Geral (LG), Solvência Geral (SG) e Liquidez Corrente (LC), os quais devem ser maior que 1,00, resultante da aplicação das seguintes fórmulas:

$$LG = \frac{\text{ATIVO CIRCULANTE} + \text{REALIZÁVEL A LONGO PRAZO}}{\text{PASSIVO CIRCULANTE} + \text{EXIGÍVEL A LONGO PRAZO}}$$

$$SG = \frac{\text{ATIVO TOTAL}}{\text{PASSIVO CIRCULANTE} + \text{EXIGÍVEL A LONGO PRAZO}}$$

$$LC = \frac{\text{ATIVO CIRCULANTE}}{\text{PASSIVO CIRCULANTE}}$$

o.2) As fórmulas dos índices contábeis referidos deverão estar devidamente aplicadas em memorial de cálculos juntado ao balanço.

o.3.) Caso o memorial não seja apresentado, a Comissão de Licitação efetuará os cálculos.

o.4) Se necessária a atualização do balanço e do capital social, deverá ser apresentado, juntamente com os documentos em apreço, o memorial de cálculo correspondente.

o.5) Serão considerados aceitos como na forma da Lei o balanço patrimonial e demonstrações contábeis assim apresentados:

o.5.1) sociedades regidas pela Lei nº 6.404/76 (sociedade anônima):

- publicados em Diário Oficial; ou
- publicados em jornal de grande circulação; ou
- por fotocópia registrada ou autenticada na Junta Comercial da sede ou domicílio do licitante.

o.5.2) sociedades por cota de responsabilidade limitada (LTDA):

- por fotocópia do Livro Diário, devidamente autenticado na Junta Comercial da sede ou domicílio do licitante ou em outro órgão equivalente; ou
- por fotocópia do Balanço e das Demonstrações Contábeis devidamente registrados ou autenticados na Junta Comercial da sede ou domicílio do licitante.

o.5.3) sociedade criada no exercício em curso:

- fotocópia do Balanço de Abertura, devidamente registrado ou autenticado na Junta Comercial da sede ou domicílio do licitante.

o.5.4) o balanço patrimonial e as demonstrações contábeis deverão estar assinados por contador ou por outro profissional equivalente, devidamente registrado no Conselho Regional de Contabilidade.

p) Declaração de inexistência de fato superveniente impeditivo da habilitação, conforme art. 32, parágrafo segundo da Lei nº 8.666/93 (conforme anexo VI);

8.3. Não será admitida, em qualquer hipótese, a retirada da documentação apresentada pela licitante em sua versão original nos autos do processo.

8.4. Os documentos em que o prazo de validade não estiver estipulado expressamente, ou fixado em lei, serão tidos como válidos pelo prazo de 60 (sessenta) dias, contados da data de sua emissão.



08/11/23

ESTADO DO MARANHÃO
PREFEITURA MUNICIPAL DE BURITIRANA
COMISSÃO PERMANENTE DE LICITAÇÃO

8.5. Será considerado inabilitado o licitante que deixar de apresentar, ou apresentar de forma incompleta, incompreensível, ilegível, com erro, rasura, omissão, qualquer exigência contida neste Edital.

8.6. O Envelope nº 02 deve conter a seguinte identificação:

Envelope n.º 02 – Proposta Preços

A

PREFEITURA MUNICIPAL DE BURITIRANA (MA)
COMISSÃO PERMANENTE DE LICITAÇÕES – CPL
Rua Senador La Rocque s/n Centro Buritirana - MA
Tomada de Preços nº 008/2023 – CPL - Data: 08/11/2023 às 08:00 horas

E em seu interior deverá conter os seguintes documentos e elementos:

8.7. **Proposta de Preços**, (Anexo I) Em papel timbrado da licitante, datilografada ou impressa por qualquer outro meio, datada e assinada pelo seu responsável ou representante legal da licitante, rubricada, isenta de emendas, rasuras, ressalvas ou entrelinhas, contendo, necessariamente, os preços, em moeda corrente nacional, em valores unitários e totais, absolutamente líquidos já incluídos todos os encargos inerentes ao objeto, contendo:

- a) Prazo de validade da proposta, que não poderá ser inferior a 60 (sessenta) dias, contados a partir da data de abertura da licitação;
- b) Prazo de execução será de acordo com o cronograma físico-financeiro do projeto básico/executivo da obra;
- c) O preço total da proposta em algarismo e por extenso;

8.7.1. As propostas deverão apresentar preços correntes de mercado, conforme estabelece o art. 43, inciso IV da Lei nº 8.666/93 e ainda:

8.7.1.1. Planilha orçamentária, assinada na última folha e rubricada nas demais pelo representante legal;

8.7.1.2. Composição unitária de preços;

8.7.1.3. Composição de B.D.I.;

8.7.1.4. Composição de encargos sociais;

8.7.1.5. Cronograma Físico-Financeiro

8.7.2 É de exclusiva responsabilidade dos licitantes a descrição de todos os dados da proposta apresentada;

8.7.3. Não serão consideradas as propostas apresentadas fora do prazo, bem como aquelas que contiverem rasuras, emendas, borrões ou entrelinhas, de modo a ensejar dubiedade, principalmente em relação a valores;

8.7.4. As propostas de preços serão abertas em ato público, em data a ser definida pela Comissão Permanente de Licitação e comunicada previamente às licitantes.



000279

ESTADO DO MARANHÃO
PREFEITURA MUNICIPAL DE BURITIRANA
COMISSÃO PERMANENTE DE LICITAÇÃO

9. DO RECEBIMENTO DAS PROPOSTAS E ABERTURA DOS ENVELOPES

9.1. As licitantes deverão se apresentar junto ao Presidente da CPL por meio de um representante, portando seu documento de identidade original e devidamente munido de Carta Credencial, podendo ser utilizado o modelo do Anexo III do Edital, ou procuração que o nomeie a participar deste procedimento licitatório em nome da licitante, respondendo por sua representada, **comprovando os necessários poderes para firmar declarações, interpor ou renunciar à interposição de recurso, assinar a ata e praticar todos os demais atos pertinentes ao presente certame.**

9.2. As participantes deverão apresentar também ato constitutivo, estatuto ou contrato social em vigor, devidamente registrado, em se tratando de sociedades comerciais, e, no caso de sociedades por ações, acompanhado de documentos de eleições de seus administradores, quando o licitante for representado por pessoa que estatutariamente tenha poder para tal, comprovando esta capacidade jurídica;

9.2.1. O credenciamento ora solicitado deverá ser entregue em anexo, na parte externa do “Envelope nº 01 – Documentação de Habilitação” ou apresentada pelo novo representante em tempo hábil, quando for o caso.

9.3. As licitantes que se enquadrem na condição de ME, EPP ou MEI **deverão apresentar Certidão Simplificada da Junta Comercial do Estado onde está sediada e declaração que comprove sua condição de ME, EPP ou MEI**, atestando ainda que inexistem fatos supervenientes que conduzam ao seu desenquadramento dessa situação, podendo ser utilizado o modelo do Anexo VII do Edital.

9.3.1. Na hipótese do item 9.3, **não serão considerados os documentos que estejam dentro de envelopes lacrados de habilitação**, que não serão abertos no início da respectiva sessão.

9.3.2. A declaração da condição de microempresa e de empresa de pequeno porte de que trata o item 9.3 deverá ser subscrita por quem detém poderes de representação da licitante, e deverá ser prestada com plena veracidade, sob pena de infringência ao artigo 299 do Código Penal.

9.3.3. A falsidade das declarações prestadas, objetivando os benefícios da Lei Complementar nº 123/2006, poderá caracterizar o crime de que trata o artigo 299 do Código Penal, sem prejuízo do enquadramento em outras figuras penais e da aplicação das sanções administrativas previstas na legislação pertinente, observado o devido processo legal, e implicará, também, **no afastamento da licitante, se o fato vier a ser constatado durante o trâmite da licitação.**

9.3.4. No caso de microempreendedor individual - MEI, a declaração da condição de que trata o item 9.3 poderá ser substituída pelo Certificado de Condição de Microempreendedor Individual – CCMEI, emitido pelo Portal do Empreendedor.

9.3.5. A falta da Certidão Simplificada da Junta Comercial e da declaração de enquadramento da licitante como microempresa ou empresa de pequeno porte ou sua imperfeição **não conduzirá ao seu afastamento da licitação, mas tão somente dos benefícios da Lei Complementar nº 123/2006.**

9.4. Após o horário marcado para a abertura dos envelopes, declarado o início dos trabalhos, nenhum outro será recebido.

9.5. A abertura dos envelopes será realizada em sessão pública, da qual se lavrará ata circunstanciada assinada pelos licitantes presentes e pela Comissão.



ESTADO DO MARANHÃO
PREFEITURA MUNICIPAL DE BURITIRANA
COMISSÃO PERMANENTE DE LICITAÇÃO

9.6. Na data e hora indicadas para o recebimento das propostas, a Comissão Permanente de Licitações abrirá, em primeiro lugar, o envelope nº 01, referente à documentação e habilitação preliminar; em seguida, o envelope nº 02 – Proposta de Preços. Os membros da Comissão e os representantes credenciados examinarão e rubricarão cada documento. Serão inabilitadas as empresas cuja documentação não satisfazer as exigências deste Edital.

9.7. O não comparecimento de qualquer participante às novas reuniões designadas não impedirá que ela se realize, não cabendo aos ausentes o direito de reclamação de qualquer natureza.

10 – DOS CRITÉRIOS DE JULGAMENTO

10.1. No julgamento levar-se-ão em conta, no interesse do serviço público, as condições de **Menor Preço Global**, como disposto no art. 45, § 1º, inciso I, da Lei n.º 8.666/93.

10.2. Não se considerará qualquer oferta de vantagem não prevista no Edital inclusive financiamento subsidiado ou a fundo perdido nem preço ou vantagem baseada na oferta dos demais Licitantes.

10.3. Não se admitirá proposta que apresente preço global ou unitário simbólico, irrisório ou de valor zero, incompatível com os preços dos insumos e salários de mercado, acrescidos dos respectivos encargos, ainda que o presente Edital não tenha estabelecido limites mínimos.

10.4. A proposta apresentada que não se adequar aos termos deste Edital será rejeitada pela Comissão Permanente de Licitação.

10.5. Obedecidas as disposições da Lei n.º 8.666/93, fica ressalvada à Comissão Permanente de Licitação, a seu exclusivo critério e mesmo depois da apresentação das propostas, sem que caiba às concorrentes, nas hipóteses abaixo, pleitear indenização, compensação ou vantagens a qualquer título, o direito de:

- a) julgar livremente a presente licitação;
- b) propor, motivadamente, à autoridade superior, a anulação ou a revogação do certame;
- c) desclassificar as propostas que não estejam em condições de assegurar execução satisfatória do objeto licitado, não atendam às exigências deste ato convocatório e que contenham preços excessivos ou manifestamente inexequíveis (art. 48, incisos I e II, da Lei Federal n.º 8.666/93);
- d) quando todos os licitantes forem inabilitados ou todas as propostas forem desclassificadas, a Comissão Permanente de Licitação poderá fixar aos licitantes o prazo de 08 (oito) dias úteis para apresentação de nova documentação ou de outras propostas que não contenham as irregularidades que geraram a inabilitação ou a desclassificação.

11 – DO CRITÉRIO DE DESEMPATE

11.1. Em caso de empate entre duas ou mais concorrentes o desempate ocorrerá por sorteio, em ato público, realizado pela Comissão Permanente de Licitação, para o qual todos os licitantes serão convocados.

12 - DIVULGAÇÃO DOS RESULTADOS

12.1. O resultado do julgamento desta licitação será divulgado na imprensa oficial, salvo se presentes os representantes dos licitantes no ato em que for adotada a decisão pela CPL, quando poderá ser feito diretamente aos interessados e lavrado em ata.



ESTADO DO MARANHÃO
PREFEITURA MUNICIPAL DE BURITIRANA
COMISSÃO PERMANENTE DE LICITAÇÃO

13 – CONDIÇÕES DE PAGAMENTO

13.1. O pagamento será parcelado conforme a execução e efetuado pela Secretaria Municipal de Finanças ou por outro setor específico da Prefeitura Municipal de Buritirana - MA, de acordo com os seguintes procedimentos:

a) O primeiro pagamento será efetuado em até 30 (trinta) dias após a realização da primeira medição, devidamente atestada pela fiscalização.

b) As medições dos serviços serão parciais, de acordo com o cronograma físico financeiro apresentado pela licitante.

c) A contratada deverá apresentar a fatura, bem como os demais documentos exigidos, de acordo com cada medição, considerando-se este como o momento do adimplemento da etapa;

d) O prazo de pagamento da(s) parcela(s) subsequente(s) será de até 30 (trinta) dias contados a partir da apresentação da fatura à PREFEITURA MUNICIPAL DE BURITIRANA-MA, referente à data final do período de adimplemento.

13.2. A primeira medição só será realizada com a apresentação da cópia da Anotação de Responsabilidade Técnica - ART da obra junto ao CREA-MA, bem como do documento que comprove que a obra foi matriculada no INSS.

13.3. As demais medições serão liberadas com a apresentação da Guia de Recolhimento junto ao INSS referente ao mês imediatamente anterior à solicitação do pagamento.

13.4. A medição final só será liberada contra a apresentação da CND junto ao INSS, bem como do Certificado de Regularidade junto ao FGTS, da obra contratada.

13.5. Nenhum pagamento se fará sem que a firma adjudicatária tenha recolhido valor de multa, eventualmente aplicada.

13.6. Os preços incluem todas as despesas com impostos, seguros, fretes, taxas ou outros encargos eventualmente incidentes sobre os serviços, não podendo sofrer reajuste de qualquer natureza, exceto nas hipóteses previstas em lei.

14 – DOS ENCARGOS LEGAIS

14.1. Os encargos legais vigentes ou futuros, decorrentes da legislação social ou fiscal, bem como os originários da relação empregatícia entre a empresa a ser contratada e o pessoal por ela empregado na execução do objeto da presente licitação (trabalhista, previdenciária e securitária), ficarão inteiramente sob a responsabilidade da proponente vencedora, não mantendo a Administração qualquer vínculo com os empregados da mesma.

15. DO PRAZO RECURSAL

15.1. Dos atos praticados pela Comissão Permanente de Licitações – CPL, decorrentes da aplicação dos termos desta licitação, caberão recursos, conforme previstos na Lei 8.666/93.

16. DA CONTRATAÇÃO

16.1. A execução dos serviços será de acordo com o cronograma físico-financeiro do projeto básico/executivo da obra.



000282

ESTADO DO MARANHÃO
PREFEITURA MUNICIPAL DE BURITIRANA
COMISSÃO PERMANENTE DE LICITAÇÃO

16.2. O Contrato entre a Prefeitura Municipal de Buritirana (MA) e a firma adjudicada será lavrado nos termos do art. 54 e seguintes da Lei n.º 8.666/93, consoante minuta do anexo IV.

16.3. A empresa adjudicatária deverá assinar o Contrato (anexo IV) no prazo máximo de até 10 (dez) dias úteis, contados da data da adjudicação do julgamento da presente Licitação.

16.4. Quando a empresa adjudicatária não assinar o contrato no prazo e nas condições estabelecidas, a Administração poderá convocar as licitantes remanescentes, na ordem de classificação, para fazê-lo em igual prazo e nas mesmas condições propostas pela primeira classificada, ou revogar a licitação, independentemente da cominação prevista no art. 81 da Lei nº 8.666/93.

16.5. A contratada fica obrigada a aceitar, nas mesmas condições contratuais, os acréscimos ou supressões, até 25% (vinte e cinco por cento) do valor inicial do contrato.

16.6. O contrato firmado entre a Administração Pública e a licitante vencedora poderá ser prorrogado nos termos e condições previstas na Lei nº 8.666/93.

17 – DAS SANÇÕES ADMINISTRATIVAS

17.1 - No caso de inadimplemento na execução total ou parcial do avençado, bem como no atraso na execução contratual, o adjudicatário ficará sujeito às penalidades abaixo relacionadas, garantida prévia defesa em regular processo administrativo:

- a) Advertência;
- b) multa;
- c) suspensão temporária de participar de licitações e impedimento de contratar com a Prefeitura Municipal de Buritirana – MA por até dois anos;
- d) Declaração de inidoneidade para licitar ou contratar com a Administração Pública.

17.2 - O atraso na execução do objeto da presente licitação implicará na incidência de multa de 1% (um por cento) por dia, calculada sobre o valor total do contrato, até o limite de 30% (trinta por cento) do respectivo valor;

17.2.1 - Caso o atraso seja superior a dez dias úteis restará caracterizado o descumprimento total da obrigação contratual, cabendo à Administração Pública promover as medidas cabíveis;

17.3 - O descumprimento total da obrigação assumida, bem assim a recusa em assinar o instrumento contratual e ainda a recusa em executar o objeto licitado implicará na incidência de multa de 10% (dez por cento), calculada sobre o valor total do contrato/proposta, bem como a aplicação das demais sanções estabelecidas;

17.4 - A aplicação das penalidades será precedida da concessão da oportunidade de ampla defesa e contraditório por parte do adjudicatário, na forma da Lei;

17.5 - Os valores resultantes da aplicação das multas previstas serão cobrados pela via administrativa, devendo ser recolhida no prazo máximo de 10 (dez) dias corridos, a contar da data de recebimento da comunicação ou, se não atendido, judicialmente, pelo rito e com os encargos da execução fiscal, assegurado o contraditório e ampla defesa;



ESTADO DO MARANHÃO
PREFEITURA MUNICIPAL DE BURITIRANA
COMISSÃO PERMANENTE DE LICITAÇÃO

17.6 - O licitante que ensejar o retardamento da execução da licitação, não mantiver a proposta, falhar ou fraudar na execução do contrato, comportar-se de modo inidôneo, fizer declaração falsa ou cometer fraude fiscal, garantido o devido processo legal, ficará impedido de licitar e contratar com a Administração, pelo prazo de até 02 (dois) anos, enquanto perdurarem os motivos determinantes da punição ou até que seja promovida a reabilitação perante a própria autoridade que aplicou a penalidade, sem prejuízo das multas previstas neste edital e das demais cominações legais;

17.7. O valor das multas aplicadas será devidamente corrigido pela variação IGPM, até a data de seu efetivo pagamento, e recolhido em até 05 (cinco) dias da data de sua cominação, mediante Guia de Recolhimento Oficial.

18 - DAS DISPOSIÇÕES FINAIS

18.1. Fica assegurado à Comissão Permanente de Licitações o direito de no interesse da Administração, sem que caiba aos licitantes qualquer tipo de reclamação ou indenização, adiar a data de abertura das propostas da presente Licitação, dando conhecimento aos interessados através de *e-mail* ou outro meio adequado, com antecedência mínima de 02 (dois) dias da data inicialmente marcada, como também o de alterar as condições deste Edital, as especificações e qualquer documento pertinente a esta licitação, desde que fixe novo prazo para apresentação das propostas, ou ainda revogar o processo licitatório por razões de interesse público decorrente de fato superveniente devidamente comprovado e/ou anulá-lo por ilegalidade, de ofício ou por provocação de terceiros, mediante parecer escrito e devidamente fundamentado, a qualquer tempo.

18.2. Nos termos do art. 48 e sem prejuízo do estabelecido no art. 109, ambos da Lei n.º 8.666/93, o descumprimento de qualquer das disposições contidas nos itens deste Edital e seus Anexos, poderá ensejar a inabilitação ou desclassificação, respectivamente.

18.3. As decisões da Comissão Permanente de Licitações, bem como os demais atos de interesse dos licitantes serão publicados no Diário Oficial do Estado, caso não possam ser feitas diretamente aos seus representantes.

18.4. Na hipótese de o processo licitatório vir a ser interrompido, o prazo de validade das propostas fica automaticamente prorrogado por igual número de dias em que estiver suspenso o feito.

18.5. Decairá do direito de impugnar os termos do presente Edital o Licitante que, tendo-os aceito sem objeção, venha apontar, depois da abertura dos envelopes de habilitação, falhas ou irregularidades que o viciaram.

18.6. O Contratado é responsável por todos os ônus e obrigações concernentes à legislação fiscal, social, trabalhista e tributária, bem como pelos danos e prejuízos que a qualquer título causar à Administração Municipal ou a terceiros, em decorrência da execução dos serviços contratados, respondendo por si e seus sucessores.

18.7. A Comissão poderá promover diligências de acordo com as disposições da legislação pertinente para dirimir dúvidas e esclarecer aspectos que possam representar condicionantes a perfeita análise das propostas. Enquadram-se nesta estratégia, inclusive, a eventual solicitação dos originais dos documentos, principalmente referentes a Regularidade Fiscal, os quais na medida das possibilidades dos Licitantes, deverão estar disponíveis para serem apresentados se solicitados, na sessão de abertura da documentação de habilitação.



00.284

ESTADO DO MARANHÃO
PREFEITURA MUNICIPAL DE BURITIRANA
COMISSÃO PERMANENTE DE LICITAÇÃO

18.8. Na contagem dos prazos estabelecidos neste Edital, excluir-se-á o dia do início e incluir-se-á o dia do vencimento.

18.9. A Comissão Permanente de Licitações – CPL prestará todos os esclarecimentos solicitados pelos interessados sobre o Edital e seus anexos, os quais poderão ser consultados e obtidos gratuitamente por meio do site www.buritirana.ma.gov.br ou mediante solicitação ao Presidente da Comissão Permanente de Licitações, mediante o pagamento no valor de R\$ 20,00 (vinte reais), a ser recolhido através de Documento de Arrecadação Municipal – DAM, estando disponível para atendimento em dias úteis das 08:00 às 12:00 horas, na sede da Comissão Permanente de Licitações sito na Rua Senador La Rocque s/n Centro Buritirana - MA

Buritirana (MA), 18 de outubro de 2023

Murilo Santos Nogueira
Presidente da Comissão Permanente de Licitações



000285

ESTADO DO MARANHÃO
PREFEITURA MUNICIPAL DE BURITIRANA
COMISSÃO PERMANENTE DE LICITAÇÃO

TOMADA DE PREÇOS Nº 008/2023 - CPL

ANEXO I

(CARTA DE APRESENTAÇÃO)
PROPOSTA DE PREÇOS

Prezados Senhores,

_____ (empresa), com sede na cidade de _____ à Rua _____, n.º _____, inscrita no CNPJ/MF sob o número _____, neste ato representada por _____, portador do CPF n.º _____ e R.G. n.º _____, abaixo assinado, propõe à Secretaria Municipal de Infraestrutura os preços infra discriminados para a recuperação de estradas vicinais no município de Buritirana - MA, objeto da Tomada de Preços nº 008/2023 - CPL:

- a) O preço da proposta é de R\$ _____ (_____).
- b) Prazo de validade da proposta, que não poderá ser inferior a 60 (sessenta) dias, contados a partir da data de abertura da licitação;
- c) O prazo para execução dos serviços será de acordo com o cronograma físico-financeiro do projeto básico/executivo da obra.

Nome, Identidade e Assinatura do Responsável Legal



003286

ESTADO DO MARANHÃO
PREFEITURA MUNICIPAL DE BURITIRANA
COMISSÃO PERMANENTE DE LICITAÇÃO

TOMADA DE PREÇOS Nº 008/2023 - CPL

Projeto Básico/Executivo



ESTADO DO MARANHÃO
PREFEITURA MUNICIPAL DE BURITIRANA
COMISSÃO PERMANENTE DE LICITAÇÃO

TOMADA DE PREÇOS Nº 008/2023 - CPL

TERMO DE REFERÊNCIA

As interessadas em contratar com a Administração Pública Municipal deverão observar as seguintes exigências:

1. DA HABILITAÇÃO

1.1 - As licitantes deverão apresentar os seguintes documentos de habilitação nos autos do certame:

- a) Registro comercial, no caso de empresa individual; ato constitutivo, estatuto ou contrato social e suas alterações, devidamente registrado, em se tratando de sociedade comercial, e, no caso de sociedade por ações, acompanhados dos documentos de eleição de seus administradores; inscrição do ato constitutivo, no caso de sociedades civis, acompanhada de prova de diretoria em exercício;
- b) Prova de inscrição no Cadastro Nacional de Pessoa Jurídica – CNPJ/MF;
- c) Prova de Regularidade com a Fazenda Federal e Seguridade Social (Certidão de Quitação de Tributos Federais e Certidão quanto à Dívida Ativa da União);
- d) Prova de Regularidade com a Fazenda Estadual (Certidão Negativa da Fazenda Estadual e Dívida Ativa).
- e) Prova de Regularidade com a Fazenda Municipal (Tributos Mobiliários e Imobiliários);
- f) Prova de Regularidade relativa ao Fundo de Garantia por Tempo de Serviço (FGTS), demonstrando situação regular no cumprimento dos encargos sociais instituídos por lei (CRF do FGTS);
- g) Prova de inexistência de débitos inadimplidos perante a Justiça do Trabalho, mediante a apresentação de certidão negativa, nos termos do Título VII-A da Consolidação das Leis do Trabalho, aprovada pelo Decreto-Lei nº 5.452, de 1º de maio de 1943.
- h) Prova de inscrição no cadastro de contribuintes Estadual e/ou Municipal, se houver, relativo ao domicílio da licitante, pertinente ao seu ramo de atividade e compatível com o objeto contratual;
- i) Certidão Negativa de Falência e Recuperação Judicial, expedida pelo distribuidor da sede da pessoa jurídica;
- j) Prova de registro da empresa no Conselho Regional de Engenharia, Arquitetura e Agronomia – CREA;
- l) **Qualificação Técnica-Operacional:** apresentação de no mínimo 01 (um) Atestado de Capacidade Técnica Operacional, expedido por pessoa jurídica de direito público ou privado, acompanhado(s) da(s) respectiva(s) Certidão(ões) de Acervo Técnico (CAT), que comprove ter a licitante capacidade para execução de obras e/ou serviços com características semelhantes e de complexidade operacionais equivalentes ou superiores ao objeto desta licitação.
- m) **Qualificação Técnica-Profissional:** comprovação de a licitante possuir em seu quadro permanente, na data prevista para entrega da proposta, ao menos um Engenheiro Civil e um Geólogo ou Engenheiro de Minas, que serão responsáveis pela execução dos serviços, detentor(es) de atestado(s) de responsabilidade técnica, expedido por pessoa jurídica de direito público ou privado, devidamente registrado(s) no Conselho Regional de Engenharia e Agronomia-CREA, acompanhado(s) da(s) respectiva(s) Certidão(ões) de Acervo Técnico – CAT, que comprove ter o profissional capacidade para execução de obras e/ou serviços com características semelhantes e de complexidade operacionais equivalentes ou superiores ao objeto desta licitação.
- m.1) Para a comprovação do vínculo profissional do responsável técnico com a licitante deve-se admitir a apresentação de cópia de Carteira de Trabalho (CTPS), contrato social da licitante, contrato de prestação de serviço ou, ainda, declaração de contratação futura do profissional detentor de atestado apresentado, desde que acompanhada de anuência deste. (ACÓRDÃO n.º 1447/2015/TCU – Plenário).



000288

ESTADO DO MARANHÃO
PREFEITURA MUNICIPAL DE BURITIRANA
COMISSÃO PERMANENTE DE LICITAÇÃO

m.2) Quando se tratar de sócio da empresa licitante, tal comprovação será feita através do Ato Constitutivo da empresa ou Certidão do CREA, devidamente atualizados.

m.3) Os profissionais indicados pela licitante, para fins de comprovação da capacitação técnico-profissional, deverão participar do serviço/obra objeto desta licitação, podendo ser substituídos por outro com experiência equivalente ou superior, mediante prévia autorização da Administração Pública Municipal (§ 10º, do art. 30, da Lei nº 8.666/93);

n) Declaração a que alude o art. 27º, V da Lei nº 8.666/93;

o) Balanço patrimonial e demonstrações contábeis do último exercício social, com o devido registro na Junta Comercial, já exigíveis e apresentados na forma da Lei, em cópia autenticada, que comprovem a boa situação financeira da empresa, vedada a sua substituição por balancetes ou balanços provisórios;

o.1) A boa situação financeira da empresa será avaliada pelos índices de Liquidez Geral (LG), Solvência Geral (SG) e Liquidez Corrente (LC), os quais devem ser maior que 1,00, resultante da aplicação das seguintes fórmulas:

$$LG = \frac{\text{ATIVO CIRCULANTE} + \text{REALIZÁVEL A LONGO PRAZO}}{\text{PASSIVO CIRCULANTE} + \text{EXIGÍVEL A LONGO PRAZO}}$$

$$SG = \frac{\text{ATIVO TOTAL}}{\text{PASSIVO CIRCULANTE} + \text{EXIGÍVEL A LONGO PRAZO}}$$

$$LC = \frac{\text{ATIVO CIRCULANTE}}{\text{PASSIVO CIRCULANTE}}$$

o.2) As fórmulas dos índices contábeis referidos deverão estar devidamente aplicadas em memorial de cálculos juntado ao balanço.

o.3.) Caso o memorial não seja apresentado, a Comissão de Licitação efetuará os cálculos.

o.4) Se necessária a atualização do balanço e do capital social, deverá ser apresentado, juntamente com os documentos em apreço, o memorial de cálculo correspondente.

o.5) Serão considerados aceitos como na forma da Lei o balanço patrimonial e demonstrações contábeis assim apresentados:

o.5.1) sociedades regidas pela Lei nº 6.404/76 (sociedade anônima):

- publicados em Diário Oficial; ou
- publicados em jornal de grande circulação; ou
- por fotocópia registrada ou autenticada na Junta Comercial da sede ou domicílio do licitante.

o.5.2) sociedades por cota de responsabilidade limitada (LTDA):

- por fotocópia do Livro Diário, devidamente autenticado na Junta Comercial da sede ou domicílio do licitante ou em outro órgão equivalente; ou
- por fotocópia do Balanço e das Demonstrações Contábeis devidamente registrados ou autenticados na Junta Comercial da sede ou domicílio do licitante.

o.5.3) sociedade criada no exercício em curso:

- fotocópia do Balanço de Abertura, devidamente registrado ou autenticado na Junta Comercial da sede ou domicílio do licitante.

o.5.4) o balanço patrimonial e as demonstrações contábeis deverão estar assinados por contador ou por outro profissional equivalente, devidamente registrado no Conselho Regional de Contabilidade.

2. DA ACEITAÇÃO DAS PROPOSTAS

2.1. As propostas deverão ser apresentadas da seguinte forma:

2.1.1. Em papel timbrado da licitante, datilografada ou impressa por qualquer outro meio, datada e assinada pelo seu responsável ou representante legal da licitante, rubricada, isenta de emendas, rasuras,



00.289

ESTADO DO MARANHÃO
PREFEITURA MUNICIPAL DE BURITIRANA
COMISSÃO PERMANENTE DE LICITAÇÃO

ressalvas ou entrelinhas, contendo, necessariamente, os preços, em moeda corrente nacional, em valores unitários e totais, absolutamente líquidos já incluídos todos os encargos inerentes ao objeto; contendo:

- a) Prazo de validade da proposta, que não poderá ser inferior a 60 (sessenta) dias, contados a partir da data de abertura da licitação;
- b) Prazo de execução será de acordo com o cronograma físico-financeiro do projeto básico/executivo da obra;
- c) O preço total da proposta em algarismo e por extenso;

2.2. As propostas deverão apresentar preços correntes de mercado, conforme estabelece o art. 43, inciso IV da Lei nº 8.666/93 e ainda:

2.2.1. Planilha orçamentária, assinada na última folha e rubricada nas demais pelo representante legal;

2.2.2. Composição unitária de preços;

2.2.3. Composição de B.D.I.;

2.2.4. Composição de encargos sociais;

2.2.5. Cronograma Físico-Financeiro

2.3. É de exclusiva responsabilidade dos licitantes a descrição de todos os dados da proposta apresentada;

2.4. Não serão consideradas as propostas apresentadas fora do prazo, bem como aquelas que contiverem rasuras, emendas, borrões ou entrelinhas, de modo a ensejar dúvida, principalmente em relação a valores;

2.5. As propostas de preços serão abertas em ato público, em data a ser definida pela Comissão Permanente de Licitação e comunicada previamente às licitantes.

3 - DAS PENALIDADES

3.1 - No caso de inadimplemento na execução total ou parcial do avençado, bem como no atraso na execução contratual, o adjudicatário ficará sujeito às penalidades abaixo relacionadas, garantida prévia defesa em regular processo administrativo:

- a) Advertência;
- b) multa;
- c) suspensão temporária de participar de licitações e impedimento de contratar com a Prefeitura Municipal de Buritirana – MA por até dois anos;
- d) Declaração de inidoneidade para licitar ou contratar com a Administração Pública.

3.2 - O atraso na execução do objeto da presente licitação implicará na incidência de multa de 1% (um por cento) por dia, calculada sobre o valor total do contrato, até o limite de 30% (trinta por cento) do respectivo valor;

3.2.1 - Caso o atraso seja superior a dez dias úteis restará caracterizado o descumprimento total da obrigação contratual, cabendo à Administração Pública promover as medidas cabíveis;

3.3 - O descumprimento total da obrigação assumida, bem assim a recusa em assinar o instrumento contratual e ainda a recusa em executar o objeto licitado implicará na incidência de multa de 10% (dez por cento), calculada sobre o valor total do contrato/proposta, bem como a aplicação das demais sanções estabelecidas;

3.4 - A aplicação das penalidades será precedida da concessão da oportunidade de ampla defesa e contraditório por parte do adjudicatário, na forma da Lei;

3.5 - Os valores resultantes da aplicação das multas previstas serão cobrados pela via administrativa, devendo ser recolhida no prazo máximo de 10 (dez) dias corridos, a contar da data de recebimento da comunicação ou, se não atendido, judicialmente, pelo rito e com os encargos da execução fiscal, assegurado o contraditório e ampla defesa;



ESTADO DO MARANHÃO
PREFEITURA MUNICIPAL DE BURITIRANA
COMISSÃO PERMANENTE DE LICITAÇÃO

3.6 - O licitante que ensejar o retardamento da execução da licitação, não mantiver a proposta, falhar ou fraudar na execução do contrato, comportar-se de modo inidôneo, fizer declaração falsa ou cometer fraude fiscal, garantido o devido processo legal, ficará impedido de licitar e contratar com a Administração, pelo prazo de até 02 (dois) anos, enquanto perdurarem os motivos determinantes da punição ou até que seja promovida a reabilitação perante a própria autoridade que aplicou a penalidade, sem prejuízo das multas previstas neste edital e das demais cominações legais;

3.7. O valor das multas aplicadas será devidamente corrigido pela variação IGPM, até a data de seu efetivo pagamento, e recolhido em até 05 (cinco) dias da data de sua cominação, mediante Guia de Recolhimento Oficial.

4 – DAS OBRIGAÇÕES DA CONTRATADA

4.1 Executar os serviços obedecendo fielmente o Projeto Básico/Executivo;

4.2 Arcar com todas as despesas com equipamentos, utensílios, materiais, mão-de-obra, pagamento de seguro, tributos, impostos, taxas e demais obrigações vinculadas à legislação tributária, trabalhista e previdenciária e todos os demais encargos tributários ou não decorrentes do objeto do contrato;

4.3. Cumprir fielmente o contrato, inclusive os prazos de execução dos serviços nos termos avençados, executando-os sob sua inteira responsabilidade;

4.4. Manter durante o prazo de execução do contrato as exigências de habilitação e qualificação previstas na licitação;

4.5. Atender, imediatamente, todas as solicitações da fiscalização da CONTRATANTE, relativamente aos serviços contratados;

4.6. Registrar a obra no CREA;

4.7. Cumprir todas as leis, regulamentos e determinações das autoridades constituídas, em especial o Código de Obras e de Postura deste Município;

4.8. Tomar todas as medidas de segurança no trabalho tais como: Sinalização, Advertência, Avisos, Tapumes, enfim, todos os meios necessários a evitar acidentes ou outros imprevistos;

4.9. Responder de maneira absoluta e inescusável pela perfeita técnica dos serviços, quanto ao processo de aplicação dos materiais, inclusive suas quantidades, competindo-lhe, também, a dos serviços que, não aceitos pela fiscalização da CONTRATANTE, devam ser refeitos;

4.10. Facilitar à FISCALIZAÇÃO o acesso aos procedimentos e técnicas adotados;

4.11. Responder integralmente por perdas e danos que vier a causar ao CONTRATANTE ou a terceiros, em razão de ação ou omissão, dolosa ou culposa, sua ou dos seus prepostos, independentemente de outras cominações contratuais ou legais a que estiver sujeita;

4.12. Efetuar a matrícula da obra junto ao INSS.

5 – DAS OBRIGAÇÕES DA CONTRATANTE

5.1 - A Contratante, durante a vigência do contrato, se compromete a:

5.1.1. Efetuar o pagamento na forma convencionada, desde que preenchidas as formalidades previstas neste contrato;

5.1.2. Designar um profissional, se necessário, para, na qualidade de fiscal, acompanhar a execução do objeto;

5.1.3. Comunicar à contratada, através do executor designado, qualquer problema que ocorra na execução do objeto.

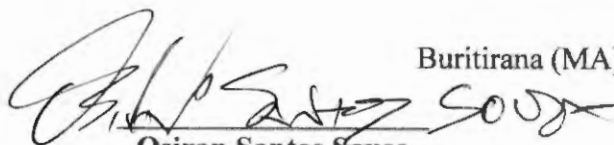
Osiran Santos Sousa
Secretário Municipal

Buritirana (MA), 05 de outubro de 2023



000291

ESTADO DO MARANHÃO
PREFEITURA MUNICIPAL DE BURITIRANA
COMISSÃO PERMANENTE DE LICITAÇÃO

APROVO o Termo de Referência nos moldes delineados, à vista do detalhamento descrito no referido documento.

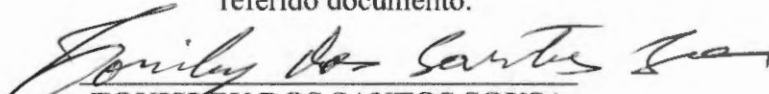
TONISLEY DOS SANTOS SOUSA
Prefeito Municipal



000292

ESTADO DO MARANHÃO
PREFEITURA MUNICIPAL DE BURITIRANA
COMISSÃO PERMANENTE DE LICITAÇÃO

TOMADA DE PREÇOS Nº 008/2023 - CPL

ANEXO III
(MODELO)

(Papel timbrado do Concorrente)
CARTA CREDENCIAL

_____ de _____ de _____

À
COMISSÃO PERMANENTE DE LICITAÇÃO
REF. TOMADA DE PREÇOS Nº 008/2023 - CPL

O abaixo-assinado, responsável legal pela Empresa _____, vem pela presente informar a Vs. Sas. que o Sr. _____ é designado para representar nossa empresa na Licitação acima referida, podendo assinar atas e demais documentos, apresentar impugnação, recursos, inclusive renúncia expressa a interposição de quaisquer recursos, se for o caso, e praticar todos os atos necessários ao desempenho da representação no processo licitatório.

Atenciosamente

Nome, Identidade e Assinatura do Responsável Legal



000293

ESTADO DO MARANHÃO
PREFEITURA MUNICIPAL DE BURITIRANA
COMISSÃO PERMANENTE DE LICITAÇÃO

TOMADA DE PREÇOS Nº 008/2023 - CPL

ANEXO IV
MINUTA DO CONTRATO

CONTRATO Nº _____/____

CONTRATO DE RECUPERAÇÃO DE ESTRADAS VICINAIS, QUE ENTRE SI CELEBRAM O MUNICÍPIO DE BURITIRANA (MA) E A EMPRESA _____, NA FORMA ABAIXO.

Ao(s) _____ dias do mês de _____ do ano de 2023, de um lado, o **MUNICÍPIO DE BURITIRANA - MA**, CNPJ/MF nº 01.601.303/0001-22, com sede administrativa na Av. Senador La Rocque s/n, Centro, por seu Prefeito, **TONISLEY DOS SANTOS SOUSA**, brasileiro, casado, agente político, portador da cédula de identidade de nº 015719532000-2 SSP-MA e do CPF nº 017.449.383-50, doravante denominada simplesmente de **CONTRATANTE** e, do outro lado, a empresa _____, CNPJ/MF n.º _____, estabelecida na _____, neste ato, representada pelo, Sr. _____ portador do RG n.º _____ e do CPF/MF n.º _____, doravante denominada simplesmente de **CONTRATADO**, tendo em vista o que consta na **Tomada de Preços nº 008/2023 - CPL** e proposta apresentada, que passam a integrar este instrumento, independentemente de transcrição, na parte em que com este não conflitar, resolvem, de comum acordo, celebrar o presente Contrato, regido pela Lei n.º 8.666, de 21 de junho de 1993, mediante as cláusulas e condições seguintes:

CLÁUSULA PRIMEIRA — DO OBJETO

Constitui objeto deste contrato a recuperação de estradas vicinais no município de Buritirana - MA, em conformidade com a **Tomada de Preços nº 008/2023 - CPL** e seus anexos, que independente de transcrição integram este instrumento para todos os fins e efeitos legais. O presente contrato está consubstanciado no procedimento licitatório realizado na forma da Lei n.º 8.666, de 21 de junho de 1993 e suas alterações.

PARAGRAFO ÚNICO - O objeto deste Contrato será executado em regime de empreitada por preço global.

CLÁUSULA SEGUNDA — DAS OBRIGAÇÕES DA CONTRATADA

Na execução do objeto do presente contrato, obriga-se a CONTRATADA a envidar todo o empenho e dedicação necessários ao fiel e adequado cumprimento dos encargos que lhe são confiados, obrigando-se ainda a:

- a) Executar os Serviços sob o regime de empreitada por preço global, obedecendo fielmente o Projeto Básico/Executivo, na forma constante do(s) anexo(s) da **Tomada de Preços nº 008/2023 - CPL**, que passam a fazer parte integrante do presente contrato, independentemente de transcrição;
- b) Arcar com todas as despesas com equipamentos, utensílios, materiais, mão-de-obra, pagamento de seguro, tributos, impostos, taxas e demais obrigações vinculadas à legislação tributária, trabalhista e previdenciária e todos os demais encargos tributários ou não decorrentes do objeto do contrato;
- c) Cumprir fielmente o presente contrato, inclusive os prazos de execução dos serviços nos termos avençados, executando-os sob sua inteira responsabilidade;



000294

ESTADO DO MARANHÃO
PREFEITURA MUNICIPAL DE BURITIRANA
COMISSÃO PERMANENTE DE LICITAÇÃO

- d) Manter durante o prazo de execução do contrato as exigências de habilitação e qualificação previstas na licitação;
- e) Atender, imediatamente, todas as solicitações da fiscalização da CONTRATANTE, relativamente aos serviços contratados;
- f) Registrar a obra no CREA;
- g) Cumprir todas as leis, regulamentos e determinações das autoridades constituídas, em especial o Código de Obras e de Postura deste Município;
- h) Tomar todas as medidas de segurança no trabalho tais como: Sinalização, Advertência, Avisos, Tapumes, enfim, todos os meios necessários a evitar acidentes ou outros imprevistos;
- i) Responder de maneira absoluta e inescusável pela perfeita técnica dos serviços, quanto ao processo de aplicação dos materiais, inclusive suas quantidades, competindo-lhe, também, a dos serviços que, não aceitos pela fiscalização da CONTRATANTE, devam ser refeitos;
- j) facilitar à FISCALIZAÇÃO o acesso aos procedimentos e técnicas adotados;
- l) responder integralmente por perdas e danos que vier a causar ao CONTRATANTE ou a terceiros, em razão de ação ou omissão, dolosa ou culposa, sua ou dos seus prepostos, independentemente de outras cominações contratuais ou legais a que estiver sujeita;
- m) Efetuar a matrícula da obra junto ao INSS.

PARÁGRAFO ÚNICO – O CONTRATANTE não aceitará, sob nenhum pretexto, a transferência de responsabilidade da CONTRATADA para outras entidades, sejam fabricantes, técnicos ou quaisquer outros.

CLÁUSULA TERCEIRA — DAS OBRIGAÇÕES DA CONTRATANTE

Para garantir o fiel cumprimento do objeto deste Contrato, a CONTRATANTE se compromete a:

- I) Efetuar o pagamento na forma convencionada neste instrumento, desde que preenchidas as formalidades previstas neste contrato;
- II) Designar o servidor _____, para, na qualidade de fiscal, acompanhar a execução do objeto;
- III) Comunicar à contratada, através do executor designado, qualquer problema que ocorra na execução do objeto.

CLÁUSULA QUARTA - DAS MEDIÇÕES

As medições dos serviços serão parciais, de acordo com o cronograma físico financeiro apresentado pela licitante.

SUBCLÁUSULA PRIMEIRA

A contratada deverá apresentar a fatura, bem como os demais documentos exigidos, de acordo com cada medição, considerando-se este como o momento do adimplemento da etapa;

SUBCLÁUSULA SEGUNDA

A primeira medição só será realizada com a apresentação da cópia da Anotação de Responsabilidade Técnica - ART da obra junto ao CREA-MA, bem como documento que comprove que a obra foi matriculada no INSS.

SUBCLÁUSULA TERCEIRA

As demais medições serão liberadas com a apresentação da Guia de Recolhimento junto ao INSS referente ao mês imediatamente anterior à solicitação do pagamento.



00295

ESTADO DO MARANHÃO
PREFEITURA MUNICIPAL DE BURITIRANA
COMISSÃO PERMANENTE DE LICITAÇÃO

SUBCLÁUSULA QUARTA

A medição final só será liberada contra a apresentação da CND junto ao INSS, bem como do Certificado de Regularidade junto ao FGTS, da obra contratada.

CLÁUSULA QUINTA - DO PREÇO DOS SERVIÇOS, DAS CONDIÇÕES DE PAGAMENTO

Pela execução dos serviços a que alude este contrato fica estabelecido o preço global de R\$ _____ (_____) e que será pago diretamente pela Secretaria Municipal de Finanças ou por outro setor específico da Prefeitura Municipal de Buritirana (MA), em conformidade com as medições dos serviços executados, com base nos preços unitários da Proposta da CONTRATADA.

SUBCLÁUSULA PRIMEIRA

O pagamento dos serviços de que trata este contrato será efetuado em Reais, após aferição dos respectivos serviços pela Fiscalização designada pela Secretaria Municipal de Infraestrutura Meio Ambiente Trânsito e Transporte.

SUBCLÁUSULA SEGUNDA

O prazo para pagamento dos serviços contratados será de até 30 (Trinta) dias contados a partir da apresentação da fatura à CONTRATANTE.

CLÁUSULA SEXTA - DO PRAZO DE EXECUÇÃO DAS OBRAS E DO RECEBIMENTO FINAL

O prazo para execução das obras e serviços ora contratados será de acordo com o cronograma físico-financeiro, em conformidade com a Ordem de Serviço a ser emitida pela CONTRATANTE e aceita pela CONTRATADA.

SUBCLÁUSULA PRIMEIRA

O Termo de Recebimento Definitivo a que se refere este contrato será lavrado até 30 (Trinta) dias após a conclusão das obras e serviços, uma vez que tenham sido realizadas todas as medições e apropriações referentes a acréscimos e/ou supressões autorizadas pela CONTRATANTE, habilitando a CONTRATADA.

SUBCLÁUSULA SEGUNDA

Quando por parte da CONTRATANTE ocorrer motivos relevantes que impeçam temporariamente a execução deste CONTRATO, o seu prazo de execução será interrompido com as partes firmando documento neste sentido.

CLÁUSULA SÉTIMA - DA CLASSIFICAÇÃO ORÇAMENTÁRIA E EMPENHO

As despesas decorrentes deste contrato correrão à conta dos seguintes recursos:

26.782.0004.1-022 – Pavimentação/Recuperação de Estradas Vicinais
4.4.90.51 – Obras e instalações

CLÁUSULA OITAVA – DO PRAZO DE VIGÊNCIA CONTRATUAL

A vigência do presente contrato será de doze meses, podendo ser prorrogada nos termos e condições previstas na Lei nº 8.666/93, se de interesse da CONTRATANTE.



ESTADO DO MARANHÃO
PREFEITURA MUNICIPAL DE BURITIRANA
COMISSÃO PERMANENTE DE LICITAÇÃO

CLÁUSULA NONA - DAS PENALIDADES

No caso de inadimplemento na execução total ou parcial do avençado, bem como no atraso na execução contratual, o adjudicatário ficará sujeito às penalidades abaixo relacionadas, garantida prévia defesa em regular processo administrativo:

- a) Advertência;
- b) multa;
- c) suspensão temporária de participar de licitações e impedimento de contratar com a Prefeitura Municipal de Buritirana –MA por até dois anos;
- d) Declaração de inidoneidade para licitar ou contratar com a Administração Pública.

PARÁGRAFO PRIMEIRO

O atraso na execução do objeto da presente licitação implicará na incidência de multa de 1% (um por cento) por dia, calculada sobre o valor total do contrato, até o limite de 30% (trinta por cento) do respectivo valor;

PARÁGRAFO SEGUNDO

Caso o atraso seja superior a dez dias úteis restará caracterizado o descumprimento total da obrigação contratual, cabendo à Administração Pública promover as medidas cabíveis;

PARÁGRAFO TERCEIRO

O descumprimento total da obrigação assumida, bem assim a recusa em assinar o instrumento contratual e ainda a recusa em executar o objeto licitado implicará na incidência de multa de 10% (dez por cento), calculada sobre o valor total do contrato/proposta, bem como a aplicação das demais sanções estabelecidas;

PARÁGRAFO QUARTO

A aplicação das penalidades será precedida da concessão da oportunidade de ampla defesa e contraditório por parte do adjudicatário, na forma da Lei;

PARÁGRAFO QUINTO

Os valores resultantes da aplicação das multas previstas serão cobrados pela via administrativa, devendo ser recolhida no prazo máximo de 10 (dez) dias corridos, a contar da data de recebimento da comunicação ou, se não atendido, judicialmente, pelo rito e com os encargos da execução fiscal, assegurado o contraditório e ampla defesa;

PARÁGRAFO SEXTO

O licitante que ensejar o retardamento da execução da licitação, não mantiver a proposta, falhar ou fraudar na execução do contrato, comportar-se de modo inidôneo, fizer declaração falsa ou cometer fraude fiscal, garantido o devido processo legal, ficará impedido de licitar e contratar com a Administração, pelo prazo de até 02 (dois) anos, enquanto perdurarem os motivos determinantes da punição ou até que seja promovida a reabilitação perante a própria autoridade que aplicou a penalidade, sem prejuízo das multas previstas neste edital e das demais cominações legais;

PARÁGRAFO SÉTIMO

O valor das multas aplicadas será devidamente corrigido pela variação IGPM, até a data de seu efetivo pagamento, e recolhido em até 05 (cinco) dias da data de sua cominação, mediante Guia de Recolhimento Oficial.



ESTADO DO MARANHÃO
PREFEITURA MUNICIPAL DE BURITIRANA
COMISSÃO PERMANENTE DE LICITAÇÃO

CLAÚSULA DÉCIMA - DA RESCISÃO DO CONTRATO

A inexecução total ou parcial do contrato enseja a sua rescisão, se houver uma das ocorrências prescritas nos artigos 77 a 81 da Lei nº 8.666/93, de 21/06/93.

l) Constituem motivo para rescisão do Contrato:

- a) O não-cumprimento de cláusulas contratuais, especificações e prazos.
- b) O cumprimento irregular de cláusulas contratuais, especificações e prazos do seu cumprimento, levando a Administração a comprovar a impossibilidade da conclusão dos serviços ou fornecimento nos prazos estipulados.
- c) A paralisação da execução do serviço, sem justa causa e prévia comunicação à Administração.
- d) O desatendimento das determinações regulares da autoridade designada para acompanhar e fiscalizar a sua execução, assim como as de seus superiores.
- e) O cometimento reiterado de faltas na sua execução, anotadas na forma do parágrafo primeiro do artigo 67 da Lei nº 8.666, de 21 de junho de 1993.
- f) A decretação da falência ou instauração da insolvência civil.
- g) A dissolução da sociedade ou o falecimento do contratado.
- h) A alteração social ou a modificação da finalidade ou da estrutura da empresa que prejudique a execução do contrato.
- i) Razões de interesse público, de alta relevância e amplo conhecimento justificadas e determinadas pela máxima autoridade Administrativa a que está subordinado o contratante e exaradas no processo Administrativo a que se refere o contrato.
- j) A supressão, por parte da Administração, dos serviços, acarretando modificações do valor inicial do contrato além do limite permitido no parágrafo primeiro do artigo 65 da lei nº 8.666, de 21 de junho de 1993.
- k) A suspensão de sua execução por ordem escrita da Administração, por prazo superior a 120 (cento e vinte) dias, salvo em caso de calamidade pública, grave perturbação da ordem interna ou guerra, ou ainda por repetidas suspensões que totalizem o mesmo prazo, independentemente do pagamento obrigatório de indenizações pelas sucessivas e contratualmente imprevistas desmobilizações e mobilizações e outras previstas, assegurado ao contratado, nesses casos, o direito de optar pela suspensão do cumprimento das obrigações assumidas até que seja normalizada a situação.
- l) O atraso superior a 90 (noventa) dias dos pagamentos devidos pela Administração decorrentes dos serviços ou parcelas destes, já recebidos ou executados, salvo em caso de calamidade pública grave perturbação da ordem interna ou guerra assegurado ao contratado o direito de optar pela suspensão do cumprimento de suas obrigações até que seja normalizada a situação.
- m) A não-liberação, por parte da Administração, de área, local ou objeto para execução de serviços, nos prazos contratuais, bem como das fontes de materiais naturais especificadas nos projetos.
- n) A ocorrência de caso fortuito ou força maior, regularmente comprovada, impeditiva da execução do contrato.
- o) O descumprimento do disposto no inciso V do art. 27, sem prejuízo das sanções penais cabíveis.
- p) A subcontratação total ou parcial do seu objeto, a associação do contratado com outrem, a cessão ou transferência, total ou parcial da posição contratual, bem como a fusão execução do contrato.

CLAÚSULA DÉCIMA PRIMEIRA – DA SUBCONTRATAÇÃO

Não é permitida a subcontratação total ou parcial para a execução do contrato.

CLAÚSULA DÉCIMA SEGUNDA - DO FORO

Fica eleito o foro da cidade de Senador La Rocque – MA, comarca da qual o município de Buritirana - MA é termo judiciário, com renúncia expressa de qualquer outro, por mais privilegiado que seja, para dirimir quaisquer dúvidas ou litígios oriundos da execução deste contrato.



000298

ESTADO DO MARANHÃO
PREFEITURA MUNICIPAL DE BURITIRANA
COMISSÃO PERMANENTE DE LICITAÇÃO

E, para firmeza e como prova de assim haverem, entre si, ajustado e contratado, é lavrado o presente instrumento em 02 (duas) vias de igual teor, que, depois de lido e achado conforme, é assinado pela Contratada e pelas testemunhas abaixo nomeadas.

Buritirana (MA), _____ de _____ de _____

CONTRATANTE
Prefeito Municipal

CONTRATADO
Representante Legal

TESTEMUNHAS:

CPF: _____

CPF: _____



000.299

ESTADO DO MARANHÃO
PREFEITURA MUNICIPAL DE BURITIRANA
COMISSÃO PERMANENTE DE LICITAÇÃO

TOMADA DE PREÇOS Nº 008/2023 - CPL

ANEXO V
(MODELO)

DECLARAÇÃO

A Empresa _____, inscrita no CNPJ n.º _____, por intermédio de seu representante legal, Sr.(a). _____, portador (a) da Cédula de Identidade de n.º _____ e do CPF n.º _____, **DECLARA**, para os fins do disposto no inciso V do art. 27º da Lei n.º 8.666/93, acrescido pela Lei n.º 9.854/99, que não emprega menor de dezoito anos em trabalho noturno, perigoso ou insalubre e não emprega menor de dezesseis anos.

Ressalva: Emprega menor, a partir de quatorze anos, na condição de aprendiz ().

Data _____

Representante Legal

(Observação: Em caso afirmativo assinala a ressalva acima).



000300

ESTADO DO MARANHÃO
PREFEITURA MUNICIPAL DE BURITIRANA
COMISSÃO PERMANENTE DE LICITAÇÃO

TOMADA DE PREÇOS Nº 008/2023 - CPL

ANEXO VI
(MODELO)

**DECLARAÇÃO DE INEXISTÊNCIA DE FATO
SUPERVENIENTE IMPEDITIVO DA HABILITAÇÃO**

O signatário da presente, em nome da Empresa _____ declara, sob as penas da Lei, nos termos do parágrafo 2º do art. 32 da Lei n.º 8.666/93 que, após o seu cadastramento, nenhum fato ocorreu que inabilite esta empresa a participar da **Tomada de Preços nº 008/2023 - CPL**, e que contra a mesma não existe pedido de falência ou recuperação judicial.

Local e data:

(Nome e assinatura do responsável legal pelo proponente)



000301

ESTADO DO MARANHÃO
PREFEITURA MUNICIPAL DE BURITIRANA
COMISSÃO PERMANENTE DE LICITAÇÃO

TOMADA DE PREÇOS Nº 008/2023 - CPL

ANEXO VII

MODELO DE DECLARAÇÃO DE ENQUADRAMENTO À LC Nº 123/06

A empresa _____ DECLARA, sob as penas da lei, especialmente o disposto no art. 299, do Código Penal Brasileiro, que se encontra enquadrada na condição de _____ (Microempresa, Empresa de Pequeno Porte, Microempreendedor Individual ou Cooperativa de Consumo) e que inexistente fato superveniente que implique no seu desenquadramento dessa situação.

Por ser verdade, firmo a presente declaração.

Buritirana - MA, ____ de ____ de ____

Representante Legal da Empresa



000302

ESTADO DO MARANHÃO
PREFEITURA MUNICIPAL DE BURITIRANA
COMISSÃO PERMANENTE DE LICITAÇÃO

AVISO DE LICITAÇÃO
TOMADA DE PREÇOS Nº 008/2023 - CPL

A Comissão Permanente de Licitações de Buritirana - MA torna público para conhecimento dos interessados que fará licitar na modalidade Tomada de Preços nº 008/2023-CPL com objeto contratação de empresa especializada para a recuperação de estradas vicinais no município de Buritirana - MA, de acordo com a Lei nº 8.666/93 suas alterações.

Data de Abertura: 08 de novembro de 2023 às 08:00 horas.

Endereço: Av. Senador La Rocque s/n Centro – Buritirana – MA.

Obtenção do Edital: O Edital e seus anexos poderão ser consultados e obtidos gratuitamente por meio do site www.buritirana.ma.gov.br ou mediante solicitação ao Presidente da CPL e o pagamento no valor de R\$ 20,00 (vinte reais), a ser recolhido através de Documento de Arrecadação Municipal – DAM, estando disponível para atendimento em dias úteis, das 08:00 às 12:00 horas, na sede da Comissão Permanente de Licitações sito na Av. Senador La Rocque s/n, Centro, Buritirana – MA

Buritirana (MA), 18 de outubro de 2023

MURILO SANTOS NOGUEIRA
Presidente CPL



ESTADO DO MARANHÃO
PREFEITURA MUNICIPAL DE BURITIRANA
COMISSÃO PERMANENTE DE LICITAÇÃO

PARA:
DIÁRIO OFICIAL DO ESTADO DO MARANHÃO
EDITAL PARA PUBLICAÇÃO DIA 23/10/2023

PREFEITURA MUNICIPAL DE BURITIRANA - MA
COMISSÃO PERMANENTE DE LICITAÇÃO
AVISO DE LICITAÇÃO
TOMADA DE PREÇOS Nº 008/2023 - CPL

OBJETO: Contratação de empresa especializada para a recuperação de estradas vicinais no município de Buritirana - MA

ABERTURA: 08 de novembro de 2023 às 08:00 horas.

ENDEREÇO: Av. Senador La Rocque s/n, Centro – Buritirana – MA.

TIPO LICITAÇÃO: Menor Preço Global.

OBTENÇÃO DO EDITAL: O Edital e seus anexos poderão ser consultados e obtidos gratuitamente por meio do site www.buritirana.ma.gov.br ou mediante solicitação ao Presidente da CPL e o pagamento no valor de R\$ 20,00 (vinte reais), a ser recolhido através de Documento de Arrecadação Municipal – DAM, estando disponível para atendimento em dias úteis, das 08:00 às 12:00 horas, na sede da Comissão Permanente de Licitações sito na Av. Senador La Rocque s/n, Centro, Buritirana – MA **MURILO SANTOS NOGUEIRA – PRESIDENTE CPL**



horas) às 18:00h (dezoito horas), onde poderão ser consultados ou obtidos gratuitamente. Podendo também ser visualizado e baixado na página www.compras.ma.gov.br ou <https://pm.ssp.ma.gov.br/>. Esclarecimentos adicionais no endereço supra ou pelo e-mail: p4.30bpm@gmail.com, Buriticupu-MA, 17 de outubro de 2023. **Wanderson Hercules Alves da Silva – CB PM Pregoeiro do 30º BPM.**

COMANDO DO POLICIAMENTO DE ÁREA DO INTERIOR - 5

25º BATALHÃO DE POLÍCIA MILITAR - 25º BPM/MA

PROCESSO ADMINISTRATIVO Nº 001/2023-CSL/25º BPM. OBJETO: Contratação de empresa para prestação de serviços especializados no preparo, transporte e fornecimento de refeições prontas e acondicionadas, para o 25º Batalhão de Polícia Militar, localizado Rua: Coronel Farias, 521, Centro, Cururupu – MA, CEP 65268-000, e-mail: 25bpm.pmna@gmail.com, a serem entregues na sede do referido 25º Batalhão de Polícia Militar, para o Exercício de 2023. ORIENTAÇÕES: a sessão pública de realização do Pregão Presencial nº 001/2023, terá início às 08h00min do dia 01 de novembro de 2023, na sala do P4 25ºBPM/PMMA, devendo o licitante entregar o envelope nº 01 (Proposta de Preços) e o envelope nº 02 (Habilitação), para o objeto definido no edital do referido Pregão Presencial e seus anexos, serem entregues na Comissão Setorial de Licitações do 25º Batalhão de Polícia Militar, localizado Rua: Coronel Farias, 521, Centro, Cururupu – MA, CEP 65268-000, e-mail: 25bpm.pmna@gmail.com, na data e hora acima mencionados. Ainda, as empresas interessadas poderão solicitar o edital e seus anexos, através do e-mail: 25bpm.pmna@gmail.com, bem como retirá-lo presencialmente na Comissão Setorial de Licitações do 25º BPM no endereço acima mencionado, ou também, através do sítio do órgão: <http://www.compras.mn.gov.br/home/#>.

CÂMARA MUNICIPAL DE PORTO RICO DO MARANHÃO

AVISO DE DISPENSA DE LICITAÇÃO: A Câmara Municipal de Porto Rico do Maranhão/MA, torna público o processo de Dispensa de Licitação Nº 03/2023. OBJETO: Contratação de serviços de gerenciamento de arquivos da Plataforma SINC-CONTRATA para atender demanda interna desta Casa Legislativa. **RATIFICAÇÃO:** Ratifica em 28 de agosto de 2023, em favor da senhora Maria Helena Andrade, com valor global de R\$ 17.000,00 (dezessete mil reais), nos termos do Decreto nº 9.412/2018, que alterou os limites do Art. 23, inciso II, Art. 24, inciso II da Lei nº 8.666/93 e suas alterações posteriores. Assinatura do Contrato e Ordem de Serviços: Em 4 de setembro de 2023: Valdir de Jesus – Presidente - contratante Maria Helena Andrade - contratada.

AVISO DE DISPENSA DE LICITAÇÃO: A Câmara Municipal de Porto Rico do Maranhão/MA, torna público o processo de Dispensa de Licitação Nº 04/2023. OBJETO: Contratação de serviços de gerenciamento e manutenção do Portal da Transparência, para atender demanda interna desta Casa Legislativa. **RATIFICAÇÃO:** Ratifica em 5 de setembro de 2023, em favor da empresa J. W. CARNEIRO

LOPES-ME, com valor global de R\$ 16.500,00 (dezesseis mil e quinhentos reais), nos termos do Decreto nº 9.412/2018, que alterou os limites do Art. 23, inciso II, Art. 24, inciso II da Lei nº 8.666/93 e suas alterações posteriores. Assinatura do Contrato e Ordem de Serviços: Em 20 de setembro de 2023: Valdir de Jesus – Presidente - contratante José Walber Carneiro Lopes - contratada.

PREFEITURA MUNICIPAL DE BARRA DO CORDA - MA

AVISO DE LICITAÇÃO TOMADA DE PREÇO Nº 16/2023 – PMBDC/MA. A Prefeitura Municipal de Barra do Corda - MA, através da Comissão Permanente de Licitação - CPL, torna-se público, para conhecimento dos interessados, que realizará licitação, na modalidade TOMADA DE PREÇO, com critério de julgamento, menor preço global, nos termos da Lei nº 8.666/93. Objeto: **contratação de empresa especializada para a execução dos serviços de reforma da Unidade Básica de Saúde Nossa Senhora Aparecida localizada no bairro Araticum, zona urbana do município de Barra do Corda - MA. Valor global R\$ 457.486,00 (quatrocentos e cinquenta e sete mil, quatrocentos e oitenta e seis reais). Dotação Orçamentária: 10.301.1017.2078.0000/ 10.301.1010.2025.0000. Projeto de atividade. 2078/2025. Elemento de Despesas 3.3.90.39. Recursos Ordinários. A abertura ocorrerá dia 07 de novembro de 2023, às 09h:00min.** Os interessados poderão adquirir o Edital e seus anexos, junto à Comissão Permanente de Licitação – CPL, situado na Rua Isaac Martins, 371, Centro, Barra do Corda - MA, no horário de 08h00min às 12h00min. Barra do Corda – MA, 19 de outubro de 2023. Publique-se. Mikaela Oliveira Cabral Presidente da Comissão Permanente de Licitação.

AVISO DE LICITAÇÃO TOMADA DE PREÇO Nº 17/2023 – PMBDC/MA. A Prefeitura Municipal de Barra do Corda - MA, através da Comissão Permanente de Licitação - CPL, torna-se público, para conhecimento dos interessados, que realizará licitação, na modalidade TOMADA DE PREÇO, com critério de julgamento, menor preço global, nos termos da Lei nº 8.666/93. Objeto contratação de empresa especializada para a execução dos serviços de reforma da Unidade Básica de Saúde Nossa Manoel Inácio, bairro Vila Mariano, zona urbana do município de Barra do Corda - MA. **Valor global R\$ 517.149,00 (quinhentos e dezessete mil, cento e quarenta e nove reais). Dotação Orçamentária: 10.301.1017.2078.0000 / 10.301.1010.2025.0000. Projeto de atividade. 2078/2025. Elemento de Despesas 3.3.90.39. Recursos Ordinários. A abertura ocorrerá dia 07 de novembro de 2023, às 11h:00min.** Os interessados poderão adquirir o Edital e seus anexos, junto à Comissão Permanente de Licitação – CPL, situado na Rua Isaac Martins, 371, Centro, Barra do Corda - MA, no horário de 08h00min às 12h00min. Barra do Corda – MA, 19 de outubro de 2023. Publique-se. Mikaela Oliveira Cabral Presidente da Comissão Permanente de Licitação.

PREFEITURA MUNICIPAL DE BURITIRANA - MA

ESTADO DO MARANHÃO PREFEITURA MUNICIPAL DE BURITIRANA – MA COMISSÃO PERMANENTE DE LICITAÇÃO AVISO DE LICITAÇÃO TOMADA DE PREÇOS Nº 008/2023 – CPL OBJETO: Contratação de empresa especializada para a recuperação de estradas vicinais no município de Buritirana – MA **ABERTURA:** 08 de novembro de 2023 às 08:00 horas. **ENDEREÇO:** Av. Senador La Roeque s/n, Centro – Buritirana – MA. **TIPO LICITAÇÃO:** Menor Preço Global. **OBTENÇÃO DO EDITAL:** O



Edital e seus anexos poderão ser consultados e obtidos gratuitamente por meio do site www.buritirana.ma.gov.br ou mediante solicitação ao Presidente da CPL e o pagamento no valor de R\$ 20,00 (vinte reais), a ser recolhido através de Documento de Arrecadação Municipal – DAM, estando disponível para atendimento em dias úteis, das 08:00 às 12:00 horas, na sede da Comissão Permanente de Licitações sito na Av. Senador La Rocque s/n, Centro, Buritirana – MA MURILO SANTOS NOGUEIRA – PRESIDENTE CPL.

PREFEITURA MUNICIPAL DE CIDELÂNDIA - MA

AVISO DE LICITAÇÃO TOMADA DE PREÇOS DE N.º 005 /2023 OBJETO: Pavimentação em bloco intertravado no município de Cidelândia - MA. **ABERTURA:** 06 de novembro de 2023, às 08:00 horas. **ENDEREÇO:** Av. Henrique de La Roques/nº, Bairro Centro. **TIPO LICITAÇÃO:** Menor Preço Global. **OBTENÇÃO DO EDITAL:** O Edital e seus anexos estão à disposição dos interessados na Comissão Permanente de Licitação – CPL, situada a Av. Henrique de La Roque s/n – Cidelândia – MA. Onde poderão ser obtidos gratuitamente das 08:00 às 12:00 hs. Editais e Anexos encontram-se no site www.cidelandia.ma.gov.br. **Maiores informações:** email cplcidelandia@gmail.com e telefone: 99 9 88054715. Onyckley Fatiano Domingos Soares – PRESIDENTE DA CPL.

PREFEITURA MUNICIPAL DE FORMOSA DA SERRA NEGRA - MA

AVISO DE LICITAÇÃO. CONCORRENCIA PUBLICA N.º 004 /2023 – A Prefeitura Municipal de Formosa da Serra Negra - MA, através da Comissão Permanente de Licitações, torna público que realizará no dia 24 de novembro de 2023, às 14h00min, na sala da Comissão Permanente de Licitação/CPL, situada na Avenida João da Mata e Silva, s/n, Centro, nesta Cidade, na modalidade Concorrência Pública, tipo Menor Preço por empreitada por preço global por lote, para Contratação de empresa especializada para construção de uma Quadra Poliesportiva no Povoado Flor do Dia no Município de Formosa da Serra Negra/MA, na forma da Lei Federal nº 8.666, de 21 de junho de 1993. O Edital e seus anexos estão à disposição dos interessados no endereço da CPL, de 2ª a 6ª feira, no horário das 08:00 às 12:00 horas, ou através do e-mail cpl-formosadaserranegra@hotmail.com, onde poderão ser consultados e obtidos gratuitamente, bem como consultados através do SINC CONTRATA e portal da transparência deste órgão. Qualquer modificação no Edital será divulgada na forma do artigo 21, § 4º da Lei 8.666/93. Pedidos de esclarecimentos deverão ser protocolados na CPL ou encaminhados no e-mail informado. Formosa da Serra Negra - MA, 19 de outubro de 2023. Cirineu Rodrigues Costa. Prefeito Municipal.

PREFEITURA MUNICIPAL DE ICATU - MA

AVISO DE ADIAMENTO DA LICITAÇÃO PREGÃO ELETRÔNICO N.º 024/2023. A Prefeitura Municipal de Icatu/MA, através da Comissão Permanente de Licitação torna público para conhecimento dos interessados, o ADIAMENTO DA LICITAÇÃO PREGÃO ELETRÔNICO N.º 024/2023 em virtude da grande quantidade de demandas internas, não foi possível iniciar a sessão, sob a égide do Decreto nº 10.024/19 e subsidiariamente as disposições da Lei 14133 e suas alterações posteriores, licitação na modalidade Pregão na sua Forma Eletrônico, do tipo Menor Preço Por Item, sob o regime de Empreitada Por Preço Unitário, visando a Formação de registro de preço para futura e eventual contratação de pessoa jurídica

especializada na prestação de serviços funerários e fornecimento de urnas mortuárias, a fim de satisfazer as necessidades da Secretaria Municipal de Assistência Social de Icatu/MA. **ABERTURA:** 07 DE NOVEMBRO DE 2023, ÀS 08H00MIN, através da plataforma: <https://www.licitaicatu.com.br>. Demais informações no e-mail cpllicitacao@gmail.com e Portal da Transparência. Icatu/MA, 18 de outubro de 2023. Nilton Mendes da Silva Pregoeiro.

PREFEITURA MUNICIPAL DE LAGO DOS RODRIGUES - MA

PREFEITURA MUNICIPAL DE LAGO DOS RODRIGUES. AVISO DE LICITAÇÃO. TOMADA DE PREÇOS N.º 006/2023. A Prefeitura Municipal de Lago dos Rodrigues torna público que realizará licitação, tendo por objeto a contratação de empresa de engenharia para execução da obra de reforma e adequação da quadra poliesportiva em praça de eventos, no povoado Barraquinha, neste Município, de interesse da Secretaria Municipal de Administração, Obras, Planejamento e Finanças, conforme Edital e Anexos, sob a forma de execução indireta e regime de empreitada por preço global, do tipo menor preço, em sessão pública a ser realizada no dia 08 de novembro de 2023 às 08:00h (oito horas). A presente licitação será realizada na sala da Comissão Permanente de Licitação da Prefeitura Municipal, situada na Rua Oito de Maio, s/nº, Centro, Lago dos Rodrigues-MA. O Edital e seus anexos estão a disposição dos interessados no endereço supra, de 2ª a 6ª feira, no horário das 08:00h (oito horas) às 12:00h (doze horas), e no sítio oficial deste poder executivo (www.lagodosrodrigues.ma.gov.br), assim como no site do Tribunal de Contas do Estado do Maranhão (www.tce.ma.gov.br), onde poderão ser consultados ou obtidos gratuitamente. Esclarecimentos adicionais no endereço supra ou pelo e-mail: lagodosrodrigues2021@hotmail.com. Lago dos Rodrigues-MA, 17 de outubro de 2023. Rômulo Eduardo Pereira da Silva. Presidente da CPL.

PREFEITURA MUNICIPAL DE NOVA COLINAS - MA

AVISO DE LICITAÇÃO PREFEITURA MUNICIPAL DE NOVA COLINAS/MA. A Prefeitura Municipal de Nova Colinas - MA, comunica aos interessados que realizará a seguinte licitação: Pregão Eletrônico nº 015/2023. Objeto: Registro de Preço para eventual e futura contratação de empresa para o fornecimento de 01 veículo automotivo, zero Km, do tipo HATCH para atender à Secretaria Municipal de Administração e Finanças do Município de Nova Colinas - MA, conforme quantidade e exigências estabelecidas no Termo de Referência que integra o Edital como Anexo I. A realização da sessão será no dia 01/11/2023 - às 14h30 no endereço eletrônico: www.comprasnovacolinasma.com.br. O Edital completo está disponível para consulta e retirada nos endereços eletrônicos: www.comprasnovacolinasma.com.br, no portal da transparência do município www.novacolinas.ma.gov.br, solicitado pelo e-mail: prefeituranovacolinaspl@gmail.com, ou no endereço Rua São Francisco, s/nº, centro – Nova Colinas – MA. Maiores informações poderão ser obtidas pelo telefone (99) 3602-1046. Raimundo Nonato de Paula Ribeiro, Presidente da CPL/Pregoeiro. Nova Colinas/MA, em 17 de outubro de 2023.

PREFEITURA MUNICIPAL DE PAULO RAMOS - MA

AVISO DE CONVOCAÇÃO PREGÃO ELETRÔNICO N.º 021/2023-CPL/PMPR A Comissão Permanente de Licitação – CPL da Prefeitura Municipal de Paulo Ramos através do seu Pregoeiro convoca os interessados para continuidade do procedimento licitatório PREGÃO ELETRÔNICO N.º 021/2023-CPL/PMPR, iniciada no dia 05 de outubro de 2023, e suspensa para fase recursal, cujo objeto é o Registro de Preço para eventual contratação de pessoa(s)



000306

ESTADO DO MARANHÃO
PREFEITURA MUNICIPAL DE BURITIRANA
COMISSÃO PERMANENTE DE LICITAÇÃO

PARA:
DIÁRIO OFICIAL DO MUNICÍPIO DE BURITIRANA
EDITAL PARA PUBLICAÇÃO DIA 23/10/2023

PREFEITURA MUNICIPAL DE BURITIRANA - MA
COMISSÃO PERMANENTE DE LICITAÇÃO
AVISO DE LICITAÇÃO
TOMADA DE PREÇOS Nº 008/2023 - CPL

OBJETO: Contratação de empresa especializada para a recuperação de estradas vicinais no município de Buritirana - MA

ABERTURA: 08 de novembro de 2023 às 08:00 horas.

ENDEREÇO: Av. Senador La Rocque s/n, Centro – Buritirana – MA.

TIPO LICITAÇÃO: Menor Preço Global.

OBTENÇÃO DO EDITAL: O Edital e seus anexos poderão ser consultados e obtidos gratuitamente por meio do site www.buritirana.ma.gov.br ou mediante solicitação ao Presidente da CPL e o pagamento no valor de R\$ 20,00 (vinte reais), a ser recolhido através de Documento de Arrecadação Municipal – DAM, estando disponível para atendimento em dias úteis, das 08:00 às 12:00 horas, na sede da Comissão Permanente de Licitações sito na Av. Senador La Rocque s/n, Centro, Buritirana – MA **MURILO SANTOS NOGUEIRA – PRESIDENTE CPL**

**SECRETARIA MUNICIPAL DE
ADMINISTRAÇÃO, FAZENDA E GESTÃO
ORÇAMENTÁRIA****AVISO DE TOMADA DE PREÇO****AVISO DE LICITAÇÃO TOMADA DE PREÇOS Nº
008/2023**

ESTADO DO MARANHÃO PREFEITURA MUNICIPAL DE BURITIRANA – MA COMISSÃO PERMANENTE DE LICITAÇÃO AVISO DE LICITAÇÃO TOMADA DE PREÇOS Nº 008/2023 – CPL OBJETO: Contratação de empresa especializada para a recuperação de estradas vicinais no município de Buritirana – MA ABERTURA: 08 de novembro de 2023 às 08:00 horas. ENDEREÇO: Av. Senador La Rocque s/n, Centro – Buritirana – MA. TIPO LICITAÇÃO: Menor Preço Global. OBTENÇÃO DO EDITAL: O Edital e seus anexos poderão ser consultados e obtidos gratuitamente por meio do site www.buritirana.ma.gov.br ou mediante solicitação ao Presidente da CPL e o pagamento no valor de R\$ 20,00 (vinte reais), a ser recolhido através de Documento de Arrecadação Municipal – DAM, estando disponível para atendimento em dias úteis, das 08:00 às 12:00 horas, na sede da Comissão Permanente de Licitações sito na Av. Senador La Rocque s/n, Centro, Buritirana – MA MURILO SANTOS NOGUEIRA – PRESIDENTE CPL

Publicado por: Suely Marinho dos Santos Pereira

Código identificador: xpl91ebekq20231019161050





ESTADO DO MARANHÃO
PREFEITURA MUNICIPAL DE BURITIRANA
COMISSÃO PERMANENTE DE LICITAÇÃO

PARA:
JORNAL "O PROGRESSO"
EDITAL PARA PUBLICAÇÃO DIA 29/10/2023

PREFEITURA MUNICIPAL DE BURITIRANA - MA
COMISSÃO PERMANENTE DE LICITAÇÃO
AVISO DE LICITAÇÃO
TOMADA DE PREÇOS Nº 008/2023 - CPL

OBJETO: Contratação de empresa especializada para a recuperação de estradas vicinais no município de Buritirana - MA

ABERTURA: 08 de novembro de 2023 às 08:00 horas.

ENDEREÇO: Av. Senador La Rocque s/n, Centro – Buritirana – MA.

TIPO LICITAÇÃO: Menor Preço Global.

OBTENÇÃO DO EDITAL: O Edital e seus anexos poderão ser consultados e obtidos gratuitamente por meio do site www.buritirana.ma.gov.br ou mediante solicitação ao Presidente da CPL e o pagamento no valor de R\$ 20,00 (vinte reais), a ser recolhido através de Documento de Arrecadação Municipal – DAM, estando disponível para atendimento em dias úteis, das 08:00 às 12:00 horas, na sede da Comissão Permanente de Licitações sito na Av. Senador La Rocque s/n, Centro, Buritirana – MA **MURILO SANTOS NOGUEIRA – PRESIDENTE CPL**

Saúde à beira do caos no Tocantins

Justiça bloqueia R\$ 1,1 milhão das contas do Estado após faltar soro fisiológico na UTI do HRA

Sindicato dos hospitais denuncia atrasos e faz alerta sobre suspensão de atendimentos

O prazo para o pagamento já ultrapassou 4 meses

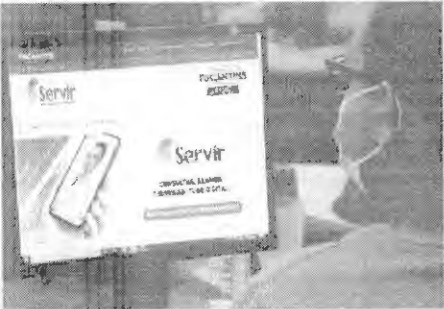

O Servir destina-se a garantir aos servidores e dependentes a assistência à saúde

Clinicas e hospitais privados estão enfrentando atrasos nos pagamentos referentes ao Servir, o plano de assistência à saúde dos servidores públicos do Governo do Tocantins. A informação foi repassada pelo Sindicato dos Hospitais e Estabelecimentos de Serviços de Saúde do Estado do Tocantins (Sindesto).

De acordo com as regras estabelecidas no manual do prestador e no contrato de prestação de serviço, os hospitais credenciados têm o direito de receber o pagamento da produção mensal em até 60 dias após a entrega da fatura. No entanto, o Sindesto informou que, atualmente, o prazo de pagamento já ultrapassou 120 dias desde o protocolo das faturas.

"Essa demora no pagamento está gerando preocupação, uma vez que os hospitais dependem desses recursos para manter o atendimento de qualidade aos pacientes. O sindicato alerta que, se os pagamentos não forem regularizados, poderá haver problemas, como a negativa de atendimento ou até mesmo a suspensão dos serviços prestados pelos hospitais credenciados", diz a nota enviada à imprensa nesta terça-feira (17/10).

Por fim, o sindicato afirmou que está solicitando que os pagamentos em atraso sejam efetuados o mais rápido possível, garantindo assim a continuidade dos serviços de saúde no estado do Tocantins. (Com informações do Sindicato dos Hospitais e Estabelecimentos de Serviços de Saúde do Estado do Tocantins - Sindesto)

Servidores estão insatisfeitos com silêncio do governador Wanderlei sobre novo teto remuneratório

Governo não permitiu aos manifestantes acesso à Casa Civil nem ao Gabinete do Governador



Servidores lotaram o Hall do Palácio Araguaia, mas não foram recebidos por representantes do governo

Centenas de servidores públicos lotaram novamente o auditório da Assembleia Legislativa do Estado (Aleto), na tarde desta terça-feira (17), para cobrar o cumprimento do compromisso feito pelo governador Wanderlei Barbosa a respeito da implementação do Subteto Remuneratório Único no Estado.

Na ocasião, o presidente da Assembleia, deputado Amélio Cayres (Republicanos), se sensibilizou com a reivindicação dos servidores e expressou sua opinião de forma positiva à causa, mas destacou a importância do posicionamento do governador quanto à pauta para garantia de êxito.

Em seguida, os servidores se dirigiram mais uma vez em

direção ao Palácio Araguaia em uma nova tentativa de serem recebidos pelo governador. Os servidores ficaram no Hall do Palácio aguardando um posicionamento do Governo através de seus representantes.

No entanto, o governo não recebeu os representantes sindicais. Eles também teriam sido impedidos de subir ao andar superior que dá acesso à Casa Civil e ao Gabinete do Governador, o que não ocorreu na última mobilização do dia 3 de outubro.

As categorias afirmaram que estão cada vez mais insatisfeitas e sentindo-se desassistidas pelo governador por terem confiado em sua palavra de que essa promessa seria cumprida ainda esse ano, porém, faltando menos de noventa dias para encerrar o ano ainda não foi concretizada.

"Estamos tentando viabilizar uma reunião com o governador, que desde o ano passado vem nos prometendo encaminhar essa PEC para estabelecimento do teto do funcionalismo público do Estado do Tocantins. Essa reunião não vem ocorrendo e sabemos que vários interlocutores estão levando de maneira enviesada as informações, o que vem dificultando esse encontro entre os representantes de categorias impactadas e o Governo. Mas esperamos que o Governador se sensibilize com a situação e nos chame para dialogarmos a respeito e chegarmos a um acordo", declarou o presidente do SINDIFISCAL, Rogério Jatobá. (Com informações do SINDIFISCAL)

A Justiça acatou um pedido do Ministério Público do Tocantins (MPTO) e determinou, nesta segunda-feira (16), o bloqueio judicial no valor de R\$ 1.123.954,68, nas contas públicas do Governo do Estado, a fim de garantir o pleno funcionamento dos leitos de UTI no Hospital Regional de Araguaína (HRA).

Os recursos serão utilizados para pagamentos referentes aos salários dos profissionais terceirizados e serviços essenciais prestados pela Associação Saúde em Movimento (ASM), e assegurar o imediato suprimento do estoque da farmácia da unidade de saúde, por meio de compra direta (sem licitação).

O valor do bloqueio incide somente sobre as notas fiscais emitidas no mês de agosto pela empresa terceirizada.

A ação civil pública foi ajuizada pela promotora de Justiça de Barreira Quinteira, titular da 5ª Promotoria de Justiça de Araguaína. Ela aponta



Profissionais terceirizados que trabalham nas UTIs estão com salários atrasados

precariedade nas UTIs e a iminência de paralisação dos serviços devido aos débitos do Estado com a empresa ASM.

A decisão ainda estabelece o prazo de 05 dias para que o Estado informe os valores devidos pela ASM aos subcontratados, de acordo com as notas fiscais faturadas referentes aos débitos do mês de agosto, e também que faça a reserva de valores para pagamentos de serviços da competência de setembro.

No prazo de 48 horas, deverá ainda regularizar o abas-

tecimento de medicamentos e insumos que estão em falta.

Atuação do MPTO

Na sexta-feira (13), o MPTO peticionou na Ação Civil Pública e relatou, que em 3 de outubro, três pacientes que necessitavam de internação em UTI foram a óbito por não conseguirem vaga nos leitos devido ao bloqueio da unidade intensiva, que não dispunha de soro fisiológico para diluir medicação venosa. (Com informações do MP-TO)

Marcus Marcelo pressiona BRK pela revisão da tarifa de água e tem apoio de todos os deputados

Valor cobrado no Tocantins chega a ser 3 vezes maior que nos demais estados do Norte



Deputado estadual Marcus Marcelo

Com apoio unânime dos deputados estaduais, Marcus Marcelo (PL) apresentou requerimento solicitando informações sobre a base de cálculo utilizada para a medição do metro cúbico (m³) de água consumida pelos tocantinenses, durante sessão desta terça-feira, 17/10. De acordo

com o parlamentar, o objetivo é pedir a revisão imediata do valor que é o maior cobrado na Região Norte do País.

Marcus Marcelo apontou durante a justificativa da proposta que a estratégia para diminuir o valor da conta de água do tocantinense é focar no valor do m³ de água. "No levantamento que eu fiz, o Brasil todo cobra 80% na taxa de esgoto. Nós não vamos ser exceção à regra, sabe onde estamos pecando? É no valor do metro cúbico. Olha só, e quem determinou a tarifa foi a Resolução 04/2021, feita pela Agência Tocantinense de Regulação, então o poder é nosso".

Levantamento em números

O deputado apresentou os números do levantamento que mostra o Tocantins com uma cobrança de tarifa até três vezes maior que os estados do norte. "No estudo feito pela minha assessoria, o valor do metro cúbico no Amazonas é de R\$ 2,69 por uma empresa e R\$ 1,88 por outra. O problema da nossa conta é o metro cúbico, que está sendo cobrado três vezes mais".

Ele ainda citou os valores cobrados nos outros cinco estados. "Se eu vou para o Pará, nosso estado vizinho, o metro cúbico é de R\$ 4,24; no Acre, R\$ 2,24; em Roraima, R\$ 2,97; em Rondônia são duas empresas, uma cobra R\$ 2,75 e a outra R\$ 2,70. No Amapá, são duas empresas, uma cobra R\$ 3,14 e a outra R\$ 3,76. No Tocantins, está sendo cobrado a média de R\$ 8,01".

Revisão imediata

Segundo cálculos feitos pelo parlamentar, a revisão da tarifa fará a conta de água cair pela metade. "Em todo lugar se fala de 80%, mas o problema é que é 80% em cima do metro cúbico mais caro, aí por isso que a conta vai lá pra cima. Vamos fazer um cálculo rápido? Se derrubar pela metade, por exemplo, 5 metros cúbicos x R\$ 8 = R\$ 40 + 80% = R\$ 72. Se eu baixar para R\$ 4 o metro cúbico, 5 x R\$ 4 = R\$ 20 + 80% = R\$ 36".

O deputado enfatizou que a cobrança do m³ justo será o foco da audiência pública sobre os valores cobrados pela BRK Ambiental no Estado. "Nós precisamos rever essa tarifa, é um clamor do povo tocantinense, que não está aguentando pagar. Estou apresentando para que a gente possa trabalhar essa revisão com o governador Wanderlei, com o presidente da ATR, Israel Guimarães, para que a gente possa fazer um debate e cobrar um preço justo do metro cúbico de água no Tocantins".

Durante a sessão, todos os deputados presentes subscreveram e parabenizaram o deputado Marcus Marcelo pelo requerimento. Para o presidente da Aleto (Assembleia Legislativa), Amélio Cayres (Republicanos), a Casa irá provocar a discussão levantada pelo deputado.

"Quero parabenizar o deputado por chamar a atenção para uma situação que assola todo tocantinense e não justifica nós na Região Norte pagar três vezes mais o metro cúbico de água. Então fica aqui nossa adesão a esse projeto. E esta Casa, através do requerimento do deputado, vai provocar essa discussão, é de interesse de toda a comunidade e parabenizo o deputado por chamar a atenção para essa nobre causa", afirmou o presidente. (ASCOM / Thaitane Cunha)

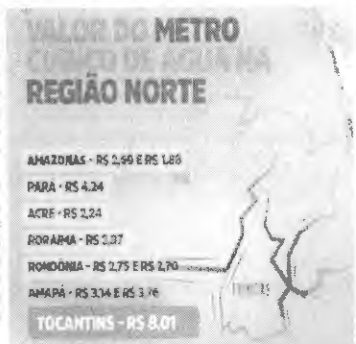

COMUNICADO GILDELSON M.S. SILVA FILHO CNPJ Nº 22342770/0001-55.

A empresa Gildelson M. S. Silva Filho, CNPJ nº 22.342.770/0001-55, torna público que RECEBEU junto à Secretária de Estado do Meio Ambiente e Recursos Naturais - SEMA, a Licença Ambiental de Regularização - LAR Nº 11.789.662/23 para operação atividade de imunização e controle de pragas urbanas conforme número e-processos: Nº 99124/2023 a ser localizado Rua Padre Anchieta, nº 689, Setor 0006, Quadra 199, Bairro Vila Nova, Imperatriz - Maranhão.

ESTADO DO MARANHÃO PREFEITURA MUNICIPAL DE BURITIRANA - MA
COMISSÃO PERMANENTE DE LICITAÇÃO AVISO DE LICITAÇÃO TOMADA DE PREÇOS Nº 008/2023 - CPL OBJETO: Contratação de empresa especializada para a recuperação de estradas vicinais no município de Buritirana - MA ABERTURA: 08 de novembro de 2023 às 08:00 horas. ENDEREÇO: Av. Senador La Rocque s/n, Centro - Buritirana - MA. TIPO LICITAÇÃO: Menor Preço Global. OBTENÇÃO DO EDITAL: O Edital e seus anexos poderão ser consultados e obtidos gratuitamente por meio do site www.buritirana.ma.gov.br ou mediante solicitação ao Presidente da CPL e o pagamento no valor de R\$ 20,00 (vinte reais), a ser recolhido através de Documento de Arrecadação Municipal - DAM, estando disponível para atendimento em dias úteis, das 08:00 às 12:00 horas, na sede da Comissão Permanente de Licitação sito na Av. Senador La Rocque s/n, Centro, Buritirana - MA MURILO SANTOS NOGUEIRA - PRESIDENTE CPL

REPUBLICA FEDERATIVA DO BRASIL
 MINISTÉRIO DA INFRAESTRUTURA
 DEPARTAMENTO NACIONAL DE TRÂNSITO
 CARTEIRA NACIONAL DE HABILITAÇÃO

MA

NOME: **HEZENE SOUZA BRASIL**

DOC. IDENTIDADE-ORG. EMISSOR/UF: **1111612996 DESEF MA**

CPF: **914.475.063-59** DATA NASCIMENTO: **17/08/1986**

FILIAÇÃO: **RAIMUNDO CASTRO BRASIL**
ADRIELIA ONELHO DE SOUSA

PERMISSÃO: **AL** ACC: **AL** CAT. HAB: **AL**

Nº REGISTRO: **03021843424** VALIDADE: **19/03/2025** 1ª HABILITAÇÃO: **22/06/2005**

OBSERVAÇÕES: **ZAS**

ASSINATURA DO PORTADOR

LOCAL: **SÃO LUÍS, MA** DATA EMISSÃO: **04/01/2020**

ANIMADO DIGITALMENTE
 DEPARTAMENTO ESTADUAL DE TRÂNSITO

35168701350
 MA04:433292

MARANHÃO

DENATRAN **CONTRAN**

VALIDA EM TODO O TERRITÓRIO NACIONAL
 1994198782

QR-CODE



Documento assinado com certificado digital em conformidade com a Medida Provisória nº 2200-2/2001. Sua validade poderá ser confirmada por meio do programa Assinador Serpro.

As orientações para instalar o Assinador Serpro e realizar a validação do documento digital estão disponíveis em: < <http://www.serpro.gov.br/assinador-digital> >, opção Validar Assinatura.

SERPRO / DENATRAN

11

000313

INSTRUMENTO DE ALTERAÇÃO DE EMPRESÁRIO INDIVIDUAL



SILVA CONTABILIDADE



RAIMUNDO ERISVALDO BUENO LIMA, brasileiro, casado,
nascido em 07/08/1981, empresário.

CPF: 001.290.723-54

RG: 016841032001-4

ENDEREÇO: Rua Almir Assis, SNº, Centro, Gonçalves Dias –
MA, Brasil, CEP: 65.775-000

TITULAR DA FIRMA COMERCIAL



EMPRESA: RAIMUNDO ERISVALDO BUENO LIMA

CNPJ 18.482.971/0001-80

NIRE: 21101947485

ENDEREÇO: Rua Almir Assis, Nº 10, Centro, Gonçalves Dias
– MA, Brasil, CEP: 65.775-000

Resolve, alterar seu Instrumento Particular de Empresário Individual, mediante as seguintes condições:

CLÁUSULAS

PORTE DA EMPRESA

- 1) O empresário declara que a empresa se enquadra como Empresa de Pequeno Porte - EPP, nos termos da Lei Complementar nº 123, de 14 de dezembro de 2006, e que não se enquadra em qualquer das hipóteses de exclusão relacionadas no § 4º do art. 3º da mencionada lei. (art. 3º, I, LC nº 123, de 2006).

000314

2) Permanecem inalteradas as demais cláusulas não citadas neste contrato.

ASSIM,



E por estar assim justo e acertado, assino o presente instrumento em uma única via.

RAIMUNDO ERISVALDO BUENO LIMA

6



ASSINATURA ELETRÔNICA

Certificamos que o ato da empresa RAIMUNDO ERISVALDO BUENO LIMA consta assinado digitalmente por:

IDENTIFICAÇÃO DO(S) ASSINANTE(S)	
CPF/CNPJ	Nome
00129072354	RAIMUNDO ERISVALDO BUENO LIMA

CERTIFICO O REGISTRO EM 17/08/2023 16:33 SOB N° 20231066163.
PROTOCOLO: 231066163 DE 17/08/2023.
CÓDIGO DE VERIFICAÇÃO: 12312219827. CNPJ DA SEDE: 18482971000180.
NIRE: 21101947485. COM EFEITOS DO REGISTRO EM: 17/08/2023.
RAIMUNDO ERISVALDO BUENO LIMA

JUCEMA

CARLOS ANDRÉ DE MORAES PEREIRA
SECRETÁRIO-GERAL
www.empresafacil.ma.gov.br

000316

INSTRUMENTO DE ALTERAÇÃO DE EMPRESÁRIO INDIVIDUAL**“RAIMUNDO ERISVALDO BUENO LIMA”****CNPJ: 18.482.971/0001-80 NIRE 21101947485**

RAIMUNDO ERISVALDO BUENO LIMA, brasileiro, casado em regime de comunhão parcial de bens, natural da cidade de Gonçalves Dias – MA, nascido em 07/08/1981, empresário, inscrito no CPF sob o número 001.290.723-54, documento de identificação Nº 016841032001-4, SSP-MA, residente e domiciliado na Rua Almir Assis, SNº, Centro, na cidade de Gonçalves Dias – MA, CEP 65.775.000, titular da firma comercial RAIMUNDO ERISVALDO BUENO LIMA, com sede na Rua Almir Assis, Nº 10, Centro, Gonçalves Dias – MA, CEP 65.775-000, registrado na Junta Comercial do Estado do Maranhão sob o Nº 21101947485, CNPJ 18.482.971/0001-80, resolve alterar e consolidar o INSTRUMENTO DE EMPRESÁRIO INDIVIDUAL mediante as seguintes cláusulas:

CLÁUSULA 1ª: A empresa que exercia as atividade de: construção de edifícios; construção de rodovias e ferrovias; obras de urbanização- ruas, praças e calçadas; obras de terraplenagem; outras obras de instalações em construções não especificadas anteriormente (instalação de limpeza por vácuo e o revestimento de sistemas de tubulações); comércio varejista de materiais de construção em geral; locação de automóveis sem condutor; aluguel de máquinas e equipamentos para construção sem operador, exceto andaimes; Perfuração e construção de poços de água; Construção de redes de abastecimento de água, coleta de esgoto e construções correlatas, exceto obras de irrigação; Atividades de limpeza não especificadas anteriormente (LIMPEZA DE CAIXAS DE AGUA); Manutenção e reparação de equipamentos hidráulicos e pneumáticos, exceto válvulas; Instalações hidráulicas, sanitárias e de gás; Instalação e manutenção elétrica; Manutenção e reparação de aparelhos e instrumentos de medida, teste e controle; Medição de consumo de energia elétrica, gás e água; Montagem e instalação de sistemas e equipamentos de iluminação e sinalização em vias públicas,

portos e aeroportos; Comércio varejista de material elétrico, **neste ato altera suas atividades para:** construção de edifícios; construção de rodovias e ferrovias; obras de urbanização- ruas, praças e calçadas; obras de terraplenagem; outras obras de instalações em construções não especificadas anteriormente (instalação de limpeza por vácuo e o revestimento de sistemas de tubulações); comércio varejista de materiais de construção em geral; locação de automóveis sem condutor; aluguel de máquinas e equipamentos para construção sem operador, exceto andaimes; Perfuração e construção de poços de água; Construção de redes de abastecimento de água, coleta de esgoto e construções correlatas, exceto obras de irrigação; Atividades de limpeza não especificadas anteriormente (LIMPEZA DE CAIXAS DE AGUA); Manutenção e reparação de equipamentos hidráulicos e pneumáticos, exceto válvulas; Instalações hidráulicas, sanitárias e de gás; Instalação e manutenção elétrica; Manutenção e reparação de aparelhos e instrumentos de medida, teste e controle; Medição de consumo de energia elétrica, gás e água; Montagem e instalação de sistemas e equipamentos de iluminação e sinalização em vias públicas, portos e aeroportos; Comércio varejista de material elétrico, Construção de obras de arte especiais (construção e recuperação de pontes, viadutos, elevados, passarelas, etc.).

CLÁUSULA 2ª: Tendo em vista as inúmeras alterações contratuais ocorridas, e havendo a necessidade de consolidação das cláusulas contratuais, o empresário individual decide aprovar o seguinte texto, revogando quaisquer dispositivos anteriores que conflitem com o ora aprovado:

CONTRATO SOCIAL DE EMPRESÁRIO INDIVIDUAL

RAIMUNDO ERISVALDO BUENO LIMA

CLÁUSULA 1ª: O empresário individual gira sob o nome empresarial de RAIMUNDO ERISVALDO BUENO LIMA, e usa a expressão de nome fantasia B L CONSTRUTORA.

CLÁUSULA 2ª: O Empresário Individual possui sua sede no seguinte endereço: Rua Almir Assis, Nº 10, Centro, Gonçalves Dias – MA, CEP 65.775-000.

000318

CLÁUSULA 3: O capital social é de R\$ 500.000,00 (quinhentos mil reais), inteiramente subscrito e integralizado, em moeda corrente nacional.

CLÁUSULA 4: O empresário individual tem por objeto construção de edifícios; construção de rodovias e ferrovias; obras de urbanização- ruas, praças e calçadas; obras de terraplenagem; outras obras de instalações em construções não especificadas anteriormente (instalação de limpeza por vácuo e o revestimento de sistemas de tubulações); comércio varejista de materiais de construção em geral; locação de automóveis sem condutor; aluguel de máquinas e equipamentos para construção sem operador, exceto andaimes; Perfuração e construção de poços de água; Construção de redes de abastecimento de água, coleta de esgoto e construções correlatas, exceto obras de irrigação; Atividades de limpeza não especificadas anteriormente (LIMPEZA DE CAIXAS DE AGUA); Manutenção e reparação de equipamentos hidráulicos e pneumáticos, exceto válvulas; Instalações hidráulicas, sanitárias e de gás; Instalação e manutenção elétrica; Manutenção e reparação de aparelhos e instrumentos de medida, teste e controle; Medição de consumo de energia elétrica, gás e água; Montagem e instalação de sistemas e equipamentos de iluminação e sinalização em vias públicas, portos e aeroportos; Comércio varejista de material elétrico, Construção de obras de arte especiais (construção e recuperação de pontes, viadutos, elevados, passarelas, etc.).

CLÁUSULA 5ª: O empresário individual iniciou suas atividades em 11 de junho de 2013 e seu prazo é indeterminado.

CLÁUSULA 6ª: O empresário declara, sob as penas da lei, inclusive que são verdadeiras todas as informações prestadas neste instrumento e quanto ao disposto no artigo 299 do Código Penal, não estar impedido de exercer atividade empresária e não possuir outro registro como Empresário Individual no País.

CLÁUSULA 7ª: O empresário declara que a empresa se enquadra como Microempresa - ME, nos termos da Lei Complementar nº 123, de 14 de dezembro de 2006, e que não se enquadra em qualquer das hipóteses de exclusão relacionadas no § 4º do art. 3º da mencionada lei. (art. 3º, I, LC nº 123, de 2006).

0

000319

E por estar assim justo e acertado, assino o presente instrumento em uma única via.

Gonçalves Dias, Maranhão, 15 de Outubro de 2021



RAIMUNDO ERISVALDO BUENO LIMA

CPF: 001.290.723-54



000320

TERMO DE AUTENTICIDADE

Eu, ANTONIA ANCLEYA DA SILVA E SILVA, com inscrição ativa no CRC/MA, sob o nº 010687/O-0, inscrito no CPF nº 02544774371, DECLARO, sob as penas da Lei Penal, e sem prejuízo das sanções administrativas e cíveis, que este documento é autêntico e condiz com o original.

IDENTIFICAÇÃO DO(S) ASSINANTE(S)		
CPF	Nº do Registro	Nome
02544774371	010687/O-0	ANTONIA ANCLEYA DA SILVA E SILVA

CERTIFICO O REGISTRO EM 18/10/2021 11:26 SOB Nº 20211277495.
PROTOCOLO: 211277495 DE 18/10/2021.
CÓDIGO DE VERIFICAÇÃO: 12107660588. CNPJ DA SEDE: 18482971000180.
NIRE: 21101947485. COM EFEITOS DO REGISTRO EM: 15/10/2021.
RAIMUNDO ERISVALDO BUENO LIMA

JUCEMA

LILIAN THERESA RODRIGUES MENDONÇA
SECRETÁRIA-GERAL
www.empresafacil.ma.gov.br

A validade deste documento, se impresso, fica sujeito à comprovação de sua autenticidade nos respectivos portais, informando seus respectivos códigos de verificação.

Poder Judiciário - TJMA
 Nº SELO AUTENT0311534NOVL7C8GAM7KR45
 Certifico e dou fé que esta fotocópia é reprodução
 fiel do original, autenticando-a nos termos do art. 7º
 da Lei 8935/94. Governador Eugênio Barros/MA,
 25/03/2022 15:33:39. Ato: 13.18. Total R\$ 5.69 Emol
 R\$ 5.14 FERC R\$ 0,15 FADEP R\$ 0,20 FEMP R\$ 0,20
 Consulte em <https://selo.tjma.jus.br>.



[Handwritten Signature]
 H. DOVARTUNES DA SILVA
 ESCRIVENTE

REPÚBLICA FEDERATIVA DO BRASIL

ESTADO DO MARANHÃO
 SECRETARIA DE ESTADO DA SEGURANÇA PÚBLICA
 DELEGACIA GERAL DE POLÍCIA CIVIL
 INSTITUTO DE IDENTIFICAÇÃO

NOME: RAMUNDO EIRISVALDO BUENO LIMA

FILIAÇÃO:
**CARLOS ALBERTO PEREIRA LIMA E MARIA
 ECILIA SENA BUENO**

DATA NASCIMENTO: 07/08/1981 ÓRGÃO EXPEDIDOR: SSP/MA FATOR RH: 00

TERMINALIDADE:
GONCALVES DIAS - MA

OBSERVAÇÃO:

[Handwritten Signature]
 ASSINATURA DO TITULAR

CARTEIRA DE IDENTIDADE

LEI Nº 7.116 DE 29 DE AGOSTO DE 1983

CPF: 00129072354 DM: P-020 VIA-02
 REGISTRO GERAL: 016841032001-4 DATA DE EXPEDIÇÃO: 24/01/2020
 REGISTRO CIVIL:
CASAM N.3908 FLS 102 LIV. 24B GONÇALVES DIAS MA UNICO

T. ELEITOR: ZONA: REG: CTAS: SERIE: UF:
038094421180/108/0142

NIS: PR: PASEP: IDENTIDADE PROFISSIONAL

CERT. MILITAR:
270152128236

CNH: CNB:

MAJB11048842 *[Handwritten Signature]*
 LICENCIAMENTO

VALIDA EM TODO O TERRITÓRIO NACIONAL

Scanned with CamScanner

000521

000322

Portal do Selo

Selo válido

Selo verificado:

AUTENT0311534NDVL7C6GAM7KR45

Tipo do Ato:

Tabelionato de Notas

Ato realizado:

13.18 - Autenticação de cópias de documentos extraídas por meio reprográfico, por página

Cartório:

GOVERNADOR EUGÊNIO BARROS - Serventia Extrajudicial (Governado Eugênio Barros)

Delegatário:

Kléya Nunes Silva Cunha Vilanova

Usuário:

HILDOMAR NUNES DA SILVA

Data de realização:

25/03/2022 as 15:33

Local:

Governado Eugênio Barros - MA

Valor do ato

Emolumentos	R\$ 5,14
FERC	R\$ 0,15
FADEP	R\$ 0,20
FEMP	R\$ 0,20
Total	R\$ 5,69



REPÚBLICA FEDERATIVA DO BRASIL

000323

CADASTRO NACIONAL DA PESSOA JURÍDICA

NÚMERO DE INSCRIÇÃO 18.482.971/0001-80 MATRIZ	COMPROVANTE DE INSCRIÇÃO E DE SITUAÇÃO CADASTRAL	DATA DE ABERTURA 12/07/2013
---	---	--------------------------------

NOME EMPRESARIAL RAIMUNDO ERISVALDO BUENO LIMA

TÍTULO DO ESTABELECIMENTO (NOME DE FANTASIA) B L CONSTRUTORA	PORTE EPP
---	--------------

CÓDIGO E DESCRIÇÃO DA ATIVIDADE ECONÔMICA PRINCIPAL 41.20-4-00 - Construção de edifícios

CÓDIGO E DESCRIÇÃO DAS ATIVIDADES ECONÔMICAS SECUNDÁRIAS 33.12-1-02 - Manutenção e reparação de aparelhos e instrumentos de medida, teste e controle 33.14-7-02 - Manutenção e reparação de equipamentos hidráulicos e pneumáticos, exceto válvulas 42.11-1-01 - Construção de rodovias e ferrovias 42.12-0-00 - Construção de obras de arte especiais 42.13-8-00 - Obras de urbanização - ruas, praças e calçadas 42.21-9-03 - Manutenção de redes de distribuição de energia elétrica 42.22-7-01 - Construção de redes de abastecimento de água, coleta de esgoto e construções correlatas, exceto obras de irrigação 43.13-4-00 - Obras de terraplenagem 43.21-5-00 - Instalação e manutenção elétrica 43.22-3-01 - Instalações hidráulicas, sanitárias e de gás 43.29-1-04 - Montagem e instalação de sistemas e equipamentos de iluminação e sinalização em vias públicas, portos e aeroportos 43.29-1-99 - Outras obras de instalações em construções não especificadas anteriormente 43.99-1-05 - Perfuração e construção de poços de água 47.42-3-00 - Comércio varejista de material elétrico 47.44-0-99 - Comércio varejista de materiais de construção em geral 77.11-0-00 - Locação de automóveis sem condutor 77.32-2-01 - Aluguel de máquinas e equipamentos para construção sem operador, exceto andaimes 81.29-0-00 - Atividades de limpeza não especificadas anteriormente 82.99-7-01 - Medição de consumo de energia elétrica, gás e água
--

CÓDIGO E DESCRIÇÃO DA NATUREZA JURÍDICA 213-5 - Empresário (Individual)
--

LOGRADOURO R ALMIR ASSIS	NÚMERO 10	COMPLEMENTO *****
-----------------------------	--------------	----------------------

CEP 35.775-000	BAIRRO/DISTRITO CENTRO	MUNICÍPIO GONCALVES DIAS	UF MA
-------------------	---------------------------	-----------------------------	----------

ENDEREÇO ELETRÔNICO ANDLEYSON@HOTMAIL.COM	TELEFONE (99) 8456-7708
--	----------------------------

ENTE FEDERATIVO RESPONSÁVEL (EFR) *****
--

SITUAÇÃO CADASTRAL ATIVA	DATA DA SITUAÇÃO CADASTRAL 12/07/2013
-----------------------------	--

MOTIVO DE SITUAÇÃO CADASTRAL

SITUAÇÃO ESPECIAL *****	DATA DA SITUAÇÃO ESPECIAL *****
----------------------------	------------------------------------

Aprovado pela Instrução Normativa RFB nº 2.119, de 06 de dezembro de 2022.

Emitido no dia 07/11/2023 às 15:30:38 (data e hora de Brasília).

Página: 1/1

0



000324

Sistema de Cadastramento Unificado de Fornecedores - SICAF

Certificado de Registro Cadastral - CRC

(Emissão conforme art. 17 da Instrução Normativa nº 03, de 26 abril de 2018)

CNPJ: 18.482.971/0001-80
Razão Social: RAIMUNDO ERISVALDO BUENO LIMA

Atividade Econômica Principal:

4120-4/00 - CONSTRUÇÃO DE EDIFÍCIOS

Endereço:

RUA ALMIR ASSIS, 10 - CENTRO - Gonçalves Dias / Maranhão

Observações:

A veracidade das informações poderá ser verificada no endereço www.comprasgovernamentais.gov.br.
Este certificado não substitui os documentos enumerados nos artigos 28 a 31 da Lei nº 8.666, de 1993.



000325

Sistema de Cadastramento Unificado de Fornecedores - SICAF

Declaração

Declaramos para os fins previstos na Lei nº 8.666, de 1993, conforme documentação registrada no SICAF, que a situação do fornecedor no momento é a seguinte:

Dados do Fornecedor

CNPJ: 18.482.971/0001-80 DUNS®: 94*****48
Razão Social: RAIMUNDO ERISVALDO BUENO LIMA
Nome Fantasia: B L CONSTRUTORA
Situação do Fornecedor: Credenciado Data de Vencimento do Cadastro: 03/05/2024
Natureza Jurídica: EMPRESÁRIO (INDIVIDUAL)
MEI: Não
Parte da Empresa: Empresa de Pequeno

Ocorrências e Impedimentos

Ocorrência: Nada Consta
Impedimento de Licitar: Nada Consta

Níveis cadastrados:**I - Credenciamento****II - Habilitação Jurídica****III - Regularidade Fiscal e Trabalhista Federal**

Receita Federal e PGFN	Validade:	14/02/2024
FGTS	Validade:	22/11/2023
Trabalhista (http://www.tst.jus.br/certidao)	Validade:	02/03/2024

IV - Regularidade Fiscal Estadual/Distrital e Municipal

Receita Estadual/Distrital	Validade:	26/01/2024
Receita Municipal	Validade:	11/01/2024

VI - Qualificação Econômico-Financeira

	Validade:	30/04/2024
--	-----------	------------

Esta declaração é uma simples consulta e não tem efeito legal

Emitido em: 07/11/2023 14:26

1 de 1

CPF: 001.290.723-54 Nome: RAIMUNDO ERISVALDO BUENO LIMA

Ass: _____

☰ VALIDAR

Serviço de validação de assinaturas eletrônicas



✓ Documento com assinaturas válidas

Informações gerais do arquivo:

Nome do arquivo: carta credencial bl.pdf

Hash: da497951a97152b857cc3dd882863336169edae08b268ff21ca1958553050935

Data da validação: 07/11/2023 15:17:01 BRT

✓ Informações da Assinatura:

Assinado por: RAIMUNDO ERISVALDO BUENO LIMA

CNPJ: 18.482.971/0001-80

CPF do representante: ***.290.723-**

Nº de série de certificado emitente: 1828781415309684500

Data da assinatura: 07/11/2023 15:15:20 BRT



ATENÇÃO:

O conteúdo do documento é de inteira responsabilidade do(s) signatário(s), o ITI não se responsabiliza por qualquer uso que seja feito a partir da validação das assinaturas eletrônicas



Visualizar relatório de conformidade

AVALIE O SERVIÇO QUE VOCÊ UTILIZOU

Sua opinião é importante para o aprimoramento de nossos serviços.



Avaliar

ACESSO RÁPIDO

Validar

Sobre

Dúvidas

Informações

Fale Conosco

- f
- @
- 📺
- 📺
- 📺
- 📺
- 📺

REDES SOCIAIS



000327



ITI
Instituto Nacional de
Tecnologia da Informação

Relatório de conformidade

Nome: Validador de assinaturas eletrônicas

Data de Validação: 07/11/2023 15:17:01 BRT

Versão do software(Verificador de Conformidade): 2.12

Versão do software(Validador de Documentos): 2.4.1

Fonte de verificação: Offline

Nome do arquivo: carta credencial bl.pdf

Resumo da SHA256 do arquivo:

da497951a97152b857cc3dd882863336169edae08b268ff21ca1958553050935

Tipo do arquivo: PDF

Quantidade de assinaturas: 1

Quantidade de assinaturas ancoradas: 1

CN=RAIMUNDO ERISVALDO BUENO
LIMA:18482971000180, OU=Certificado PJ A1,
OU=Presencial, OU=31075512000140, OU=AC
CERTIFICA MINAS v5, L=Goncalves Dias, ST=MA,
O=ICP-Brasil, C=BR

Informações da assinatura

Assinante: CN=RAIMUNDO ERISVALDO BUENO LIMA:18482971000180,
OU=Certificado PJ A1, OU=Presencial, OU=31075512000140,
OU=AC CERTIFICA MINAS v5, L=Goncalves Dias, ST=MA,
O=ICP-Brasil, C=BR

CPF: ***.290.723-**

000328

Tipo de assinatura: Destacada

Status de assinatura: Aprovado

Caminho de certificação: Valid

Estrutura: Em conformidade com o padrão

Cifra assimétrica: Aprovada

Resumo criptográfico: Correto

Data da assinatura: 07/11/2023 15:15:20 BRT

Atributos obrigatórios: Aprovados

Mensagem de alerta: Nenhuma mensagem de alerta

Certificados utilizados

CN=RAIMUNDO ERISVALDO BUENO
LIMA:18482971000180, OU=Certificado PJ A1,
OU=Presencial, OU=31075512000140, OU=AC
CERTIFICA MINAS v5, L=Goncalves Dias, ST=MA,
O=ICP-Brasil, C=BR

Buscado: Offline

Assinatura: true

Emissor: CN=AC CERTIFICA MINAS v5, OU=AC SOLUTI v5, O=ICP-Brasil, C=BR

Data de emissão: 08/02/2023 11:06:00 BRT

Aprovado até: 08/02/2024 11:06:00 BRT

Expirado (LCR): false

②

CN=AC CERTIFICA MINAS v5, OU=AC SOLUTI v5,
O=ICP-Brasil, C=BR

Buscado: Offline

Assinatura: true

Emissor: CN=AC SOLUTI v5, OU=Autoridade Certificadora Raiz Brasileira v5,
O=ICP-Brasil, C=BR

Data de emissão: 05/02/2019 12:36:43 BRST

Aprovado até: 02/03/2029 08:58:59 BRT

Expirado (LCR): false

CN=AC SOLUTI v5, OU=Autoridade Certificadora Raiz
Brasileira v5, O=ICP-Brasil, C=BR

Buscado: Offline

Assinatura: true

Emissor: CN=Autoridade Certificadora Raiz Brasileira v5, OU=Instituto Nacional de
Tecnologia da Informacao - ITI, O=ICP-Brasil, C=BR

Data de emissão: 29/06/2018 15:55:20 BRT

Aprovado até: 02/03/2029 09:00:20 BRT

000330

Expirado (LCR): false

CN=Autoridade Certificadora Raiz Brasileira v5,
OU=Instituto Nacional de Tecnologia da Informacao - ITI,
O=ICP-Brasil, C=BR

Buscado: Offline

Assinatura: true

Emissor: CN=Autoridade Certificadora Raiz Brasileira v5, OU=Instituto Nacional de
Tecnologia da Informacao - ITI, O=ICP-Brasil, C=BR

Data de emissão: 02/03/2016 10:01:38 BRT

Aprovado até: 02/03/2029 20:59:38 BRT

Expirado (LCR): false

Atributos usados

Atributos obrigatórios

Nome do atributo: IdMessageDigest

Corretude: Valid

Nome do atributo: IdContentType

Corretude: Valid

Atributos Opcionais

①

000331

Nome do atributo: RevocationInfoArchival

Corretude: Valid

0

CERTIDÃO SIMPLIFICADA

Sistema Nacional de Registro de Empresas Mercantis - SINREM

Certificamos que as informações abaixo constam dos documentos arquivados nesta Junta Comercial e são vigentes na data da sua expedição.

Nome Empresarial: RAIMUNDO ERISVALDO BUENO LIMA			Protocolo: MAC2302893344
NIRE : 21101947485 Natureza Jurídica: Empresário (Individual)			
NIRE (Sede) 21101947485	CNPJ 18.482.971/0001-80	Arquivamento do Ato de Inscrição 12/07/2013	Início de Atividade 11/06/2013
Endereço Completo ALMIR ASSIS, Nº 10, CENTRO-Gonçalves Dias/MA- CEP65775-000			
Objeto CONSTRUCAO DE EDIFICIOS CONSTRUCAO DE RODOVIAS E FERROVIAS OBRAS DE URBANIZACAO- RUAS, PRACAS E CALCADAS OBRAS DE TERAPLENAGEM OUTRAS OBRAS DE INSTALACOES EM CONSTRUCOES NAO ESPECIFICADAS ANTERIORMENTE (INSTALACAO DE LIMPEZA POR VACUO E O REVESTIMENTO DE SISTEMAS DE TUBULACOES) COMERCIO VAREJISTA DE MATERIAIS DE CONSTRUCAO EM GERAL LOCACAO DE AUTOMOVEIS SEM CONDUTOR ALUGUEL DE MAQUINAS E EQUIPAMENTOS PARA CONSTRUCAO SEM OPERADOR, EXCETO ANDAIMES PERFURACAO E CONSTRUCAO DE POCOS DE AGUA CONSTRUCAO DE REDES DE ABASTECIMENTO DE AGUA, COLETA DE ESGOTO E CONSTRUCOES CORRELATAS, EXCETO OBRAS DE IRRIGACAO ATIVIDADES DE LIMPEZA NAO ESPECIFICADAS ANTERIORMENTE (LIMPEZA DE CAIXAS DE AGUA) MANUTENCAO E REPARACAO DE EQUIPAMENTOS HIDRAULICOS E PNEUMATICOS, EXCETO VALVULAS INSTALACOES HIDRAULICAS, SANITARIAS E DE GAS INSTALACAO E MANUTENCAO ELETRICA MANUTENCAO E REPARACAO DE APARELHOS E INSTRUMENTOS DE MEDIDA, TESTE E CONTROLE MEDICAO DE CONSUMO DE ENERGIA ELETRICA, GAS E AGUA MONTAGEM E INSTALACAO DE SISTEMAS E EQUIPAMENTOS DE ILUMINACAO E SINALIZACAO EM VIAS PUBLICAS, PORTOS E AEROPORTOS COMERCIO VAREJISTA DE MATERIAL ELETRICO CONSTRUCAO DE OBRAS-DE-ARTE ESPECIAIS (CONSTRUCAO E RECUPERACAO DE PONTES, VIADUTOS, ELEVADOS, PASSARELAS, ETC).			
Capital R\$ 500.000,00 (quinhentos mil reais)			Porte EPP (Empresa de Pequeno Porte)
Último Arquivamento			Situação
Data 17/08/2023	Número 20231066163	Ato/eventos 002 / 021 - ALTERACAO DE DADOS (EXCETO NOME EMPRESARIAL)	ATIVA Status SEM STATUS
Nome do Empresário: RAIMUNDO ERISVALDO BUENO LIMA			
Identidade: 0168410320014		CPF: 001.290.723-54	
Estado civil: CASADO(A)		Regime de bens: Comunhão Parcial	

Esta certidão foi emitida automaticamente em 23/08/2023, às 15:34:02 (horário de Brasília).
Se impressa, verificar sua autenticidade no <https://www.empresafacil.ma.gov.br>, com o código QHRCG11.



MAC2302893344

CARLOS ANDRÉ DE MORAES PEREIRA
Secretário Geral



BL CONSTRUTORA

000333

CNPJ: 18.482.971/0001-80

À COMISSÃO PERMANENTE DE LICITAÇÕES
PREFEITURA MUNICIPAL DE BURITIRANA - MA
REF. TOMADA DE PREÇOS Nº 008/2023

**DECLARAÇÃO DE ENQUADRAMENTO COMO MICROEMPRESA OU
EMPRESA DE PEQUENO PORTE**

A EMPRESA RAIUMUNDO ERISVALDO BUENO LIMA, INSCRITA NO CNPJ Nº 18.482.971/0001-80, ESTABELECIDADA NA RUA ALMIR ASSIS, N. 10 – CENTRO, CEP 65775-000, GONÇALVES DIAS / MA, POR INTERMÉDIO DE SEU REPRESENTANTE LEGAL SR. RAIUMUNDO ERISVALDO BUENO LIMA, BRASILEIRO, SOLTEIRO, EMPRESÁRIO, PORTADOR DO RG Nº 016841032001-4 – SSP-MA E INSCRITO NO CPF SOB O Nº 001.290.72354, abaixo assinado, DECLARA, para fins do disposto no subitem do edital, do TOMADA DE PREÇO Nº 008/2023, sob as sanções administrativas cabíveis e sob as penas da Lei, que esta empresa, na presente data, é considerada:

- () MICROEMPRESA, conforme inciso I do art. 3º da Lei Complementar Nº 123, de 14/12/2006;
(X) EMPRESA DE PEQUENO PORTE, conforme inciso II do art. 3º da Lei Complementar Nº 123, de 14/12/2006.

Declara, ainda, que a empresa está excluída das vedações constantes do § 4º do art. 3º da Lei Complementar Nº 123, de 14 de dezembro de 2006.

Declaramos ainda, ter ciência que "a falsidade de declaração, resultará na inabilitação desta empresa e caracterizará o crime de que trata o Art. 299 do Código Penal, sem prejuízo do enquadramento em outras figuras penais e das sanções administrativas previstas na Lei nº 8.666/93 e alterações posteriores, bem como demais normas pertinentes à espécie".

BL

Gonçalves Dias, Ma / 07 novembro de 2023.

BL CONSTRUTORA
CNPJ: 18.482.971/0001-80

SOCIO ADMINISTRADOR

RAIMUNDO ERISVALDO BUENO LIMA

CNPJ; 18.482.971/0001-80

CPF; 001.290.723-54

CREDECENCIAMENTO

TOMADA DE PREÇOS N° 008/2023 - CPL

ABERTURA: 08/11/2023 ÀS 08:00 HORAS

PHOENIX
PREFEITURA MUNICIPAL DE BURITIRANA - MA.

CARTA CREDENCIAL

A Empresa PHOENIX EMPREENDIMENTOS E SERVIÇOS LTDA-ME estabelecida à Rua do Cajui nº 10 Letra B Bairro Cajui Cidade de Cantanhede-MA inscrita no CNPJ 31.457.905/0001-19, por intermédio de seu representante legal o(a) Sr(a) SIGLEIDY ABREU GOMES, portador(a) da Carteira de Identidade nº 23267194-0 SSP-MA e do CPF Nº641.165.143-49, VEM ATRAVES DESTA AUTORGAR OS PODERES PARA A SENHOR : **JOÃO ALFREDO DO NASCIMENTO REPRESENTANTE DA EMPRESA**, inscrito no CPF nº 083.654.071-91 RESIDENTE **DOMICILIADO NA CIDADE DE SÍTIO NOVO-MA**, COM PODERES PARA REPRESENTAR A EMPRESA JUNTO À **PREFEITURA MUNICIPAL DE BURITIRANA-MA**, PARA O CERTAME EM EPIGRAFE **TOMADA DE PREÇOS Nº008/2023**, PROCESSO ADMINISTRATIVO Nº058/2023 COM OS DEVIDOS PODERES ASSINAR DOCUMENTOS, INTERPOR RECURSOS, E PRATICAR TODOS OS ATOS REFERENTE AO CERTAME.

Cantanhede-MA, 07 DE NOVEMBRO DE 2023

**SIGLEIDY
ABREU
GOMES:6411
6514349**

Assinado de forma
digital por SIGLEIDY
ABREU
GOMES:64116514349
Dados: 2023.11.07
10:57:08 -03'00'

Sigleidy Abreu Gomes

RG:23267194-0

CPF: 641.165.143-49

Empresário

PHOENIX EMPREENDIMENTOS E SERVIÇOS LTDA-ME

CNPJ -31.457.905/0001-19

[INÍCIO](#) [TERMOS DE USO](#) [F.A.Q.](#)

RELATÓRIO

▼ RELATÓRIO 1 - Arquivo de assinatura aprovado, em conformidade com MP 2.200-2/2001

Data de verificação	07/11/2023 13:59:28 UTC
Versão do software	2.11rc5

▼ Informações do arquivo

Nome do arquivo	CARTA CREDENCIAL - JOÃO ALFREDO.pdf
Resumo SHA256 do arquivo	301572568cc0ae9f0a0648879 7921c4dd3b7fe6444a39aae2e bcdb7aad1e3f78
Tipo do arquivo	PDF
Quantidade de assinaturas	1

▼ BR Assinatura por CN=SIGLEIDY ABREU GOMES:***165143**, OU=Certificado PF A1, OU=Videoconferencia, OU=33416079000195, OU=AC SOLUTI Multipla v5, O=ICP-Brasil, C=BR

▼ Informações da assinatura

Tipo de assinatura	Destacada
Status da assinatura	Aprovado
Caminho de certificação	Aprovado
Estrutura da assinatura	Conformidade com o padrão (ISO 32000).
Cifra assimétrica	Aprovada
Resumo criptográfico	Correto
Data da assinatura	07/11/2023 13:57:08 UTC
Status dos atributos	Aprovados

▶ Informações do assinante

AVALIE ESTE SERVIÇO

EXPANDIR ELEMENTOS

Modo escuro

- ▶ Caminho de certificação
- ▶ Atributos

000338



DA SOCIEDADE LIMITADA "PHOENIX EMPREENDIMENTOS E SERVICOS LTDA"

ROGÉRIO REIS QUARESMA, brasileiro, solteiro, natural de Cantanhede-MA, nascido em 21/10/1990, Empresário, portador do CPF nº 051.034.863-77 e RG nº 018270232001-9 SSP-MA, residente e domiciliado na Rua Nova, 27, Centro, Cantanhede-MA, CEP:65.465-000 e **SIGLEIDY ABREU GOMES**, brasileiro, solteiro, natural de CANTANHEDE-MA, nascido em 18/07/1980, Empresário, portador do CPF nº 641.165.143-49 e CNH nº 01662084510, DETRAN-MA, residente e domiciliado na Rua de Ligação do Figo, S/N, Cajuí, Cantanhede-MA, CEP: 65.465-000, sócios da Empresa "PHOENIX EMPREENDIMENTOS E SERVICOS LTDA" com sede e domicílio na Rua do Cajuí, 10, Letra B, Bairro Cajuí, Cantanhede-MA, CEP:65.645-000, registrada na Junta Comercial do Estado do Maranhão, sob o NIRE 21201088255 em 06/10/2020, inscrita no CNPJ sob nº 31.457.905/0001-19, fazendo uso dos espeques que preceitua o § 3º do art. 968 da Lei nº 10.406/2002, com redação alterada pelo art.10 da Lei Complementar nº 128/2008, assim resolvem os sócios alterar:

Cláusula 1ª: A Sociedade passa a ter como objeto social:

4120-4/00 - Construção de edifícios; 3811-4/00 - coleta de resíduos não perigosos; 3812-2/00 - coleta de resíduos perigosos; 4211-1/01 - construção de rodovias e ferrovias; 4213-8/00 - obras de urbanização - ruas, praças e calçadas; 4221-9/03 - manutenção de redes de distribuição de energia elétrica; 4222-7/01 - construção de redes de abastecimento de água, coleta de esgoto e construções correlatas, exceto obras de irrigação; 4299-5/01 - construção de instalações esportivas e recreativas; 4299-5/99 - outras obras de engenharia civis não especificadas anteriormente (construção de estradas vicinais); 4313-4/00 - obras de terraplenagem; 4322-3/02 - instalação e manutenção de sistemas centrais de ar condicionado, de ventilação e de refrigeração; 4329-1/04 - montagem e instalação de sistemas e equipamentos de iluminação e sinalização em vias públicas, portos e aeroportos; 4399-1/05 - perfuração e construção de poços de água; 5635-4/01 - comércio atacadista de água mineral; 4723-7/00 - comércio varejista de bebidas; 4741-5/00 - comércio varejista de tintas e materiais para pintura; 4742-3/00 - comércio varejista de material elétrico; 4744-0/03 - comércio varejista de materiais hidráulicos; 4744-0/99 - comércio varejista de materiais de construção em geral; 4923-0/02 - serviço de transporte de passageiros-locação de automóveis com motorista; 4924-8/00 - transporte escolar; 7112-0/00 - serviços de engenharia; 7711-0/00 - locação de automóveis sem condutor; 7732-2/01 - aluguel de máquinas e equipamentos para construção sem operador, exceto andaimes; 7739-0/03 - aluguel de palcos, coberturas e outras estruturas de uso temporário, exceto andaimes; 8121-4/00 - limpeza em prédios e em domicílios; 8122-2/00 - imunização e controle de pragas urbanas; 8129-0/00 - atividades de limpeza não especificadas anteriormente (lavagem de veículos); 8230-0/01 - serviços de organização de feiras, congressos, exposições e festas; 8230-0/02 - casas de festas e eventos; 9001-9/06 - atividades de Sonorização e iluminação; 4789-0/99 - comércio varejista de outros produtos não especificados anteriormente (artigos funerários).

À vista as modificações ora ajustadas, consolida-se o Contrato Social:

Cláusula 1ª: A sociedade gira sob o nome "PHOENIX EMPREENDIMENTOS E SERVIÇOS LTDA" com sede e domicílio na Rua do Cajuí, nº 10, Letra B, Cajuí, Cantanhede-MA, CEP: 65465-000.

Cláusula 2ª: O capital social é de R\$ 900.000,00 (novecentos mil reais), dividido em 900.000 (novecentas mil) cotas, totalmente integralizadas em moeda corrente do País, pelos sócios: (Art. 997, III, CC/2002) entre sócios.

NOME	QUOTAS	VALOR
ROGÉRIO REIS QUARESMA	90.000	R\$ 90.000,00
SIGLEIDY ABREU GOMES	810.000	R\$ 810.000,00
Tota	900 000	R\$ 900 000 00

ALTERAÇÃO E CONSOLIDAÇÃO CONTRATUAL Nº 02 000340

DA SOCIEDADE LIMITADA "PHOENIX EMPREENDIMENTOS E SERVICOS LTDA"

Cláusula 3ª: A responsabilidade de cada sócio é restrita ao valor de suas quotas, mas todos respondem solidariamente pela integralização do capital social. (art. 1.052, CC/2002).

Cláusula 4ª: A administração da sociedade cabe ao sócio **SIGLEIDY ABREU GOMES**, com os poderes e atribuições de Administrador, autorizado o uso do nome empresarial, vedado, no entanto, em atividades estranhas ao interesse social ou assumir obrigações seja em favor de qualquer dos quotistas ou de terceiros, bem como onerar ou alienar bens imóveis da sociedade, sem autorização do outro sócio. (artigos 997, VI; 1.013, 1.015, 1064, CC/2002).

Cláusula 5ª: O objeto social é:

4120-4/00 - Construção de edifícios;

3811-4/00 - coleta de resíduos não perigosos;

3812-2/00 - coleta de resíduos perigosos;

4211-1/01 - construção de rodovias e ferrovias;

4213-8/00 - obras de urbanização - ruas, praças e calçadas;

4221-9/03 - manutenção de redes de distribuição de energia elétrica;

4222-7/01 - construção de redes de abastecimento de água, coleta de esgoto e construções correlatas, exceto obras de irrigação;

4299-5/01 - construção de instalações esportivas e recreativas;

4299-5/99 - outras obras de engenharia civis não especificadas anteriormente (construção de estradas vicinais);

4313-4/00 - obras de terraplenagem;

4322-3/02 - instalação e manutenção de sistemas centrais de ar condicionado, de ventilação e de refrigeração;

4329-1/04 - montagem e instalação de sistemas e equipamentos de iluminação e sinalização em vias públicas, portos e aeroportos;

4399-1/05 - perfuração e construção de poços de água;

5635-4/01 - comércio atacadista de água mineral;

4723-7/00 - comércio varejista de bebidas;

4741-5/00 - comércio varejista de tintas e materiais para pintura;

4742-3/00 - comércio varejista de material elétrico;

4744-0/03 - comércio varejista de materiais hidráulicos;

4744-0/99 - comércio varejista de materiais de construção em geral;

4923-0/02 - serviço de transporte de passageiros-locação de automóveis com motorista;

ALTERAÇÃO E CONSOLIDAÇÃO CONTRATUAL Nº 02

DA SOCIEDADE LIMITADA "PHOENIX EMPREENDIMENTOS E SERVICOS LTDA"

7112-0/00 - serviços de engenharia;

7711-0/00 - locação de automóveis sem condutor;

7732-2/01 - aluguel de maquinas e equipamentos para construção sem operador, exceto andaimes;

7739-0/03 - aluguel de palcos, coberturas e outras estruturas de uso temporário, exceto andaimes;

8121-4/00 - limpeza em prédios e em domicílios;

8122-2/00 - imunização e controle de pragas urbanas;

8129-0/00 - atividades de limpeza não especificadas anteriormente (lavagem de veículos);

8230-0/01 - serviços de organização de feiras, congressos, exposições e festas;

8230-0/02 - casas de festas e eventos; 9001-9/06 - atividades de sonorização e iluminação;

4789-0/99 - comércio varejista de outros produtos não especificados anteriormente (artigos funerários).

Cláusula 6ª: A sociedade iniciou suas atividades em 23/08/2018 e seu prazo de duração é indeterminado.

Cláusula 7ª: A administração da empresa caberá ao Sr. **SIGLEIDY ABREU GOMES**, com os poderes e atribuições de Administrador, em Instituições Financeiras autorizadas o uso do nome empresarial, delegando poderes a terceiros em Licitações Públicas ou Privadas, vedado, no entanto, em atividades estranhas ao interesse social ou assumir obrigações.

Cláusula 8ª: Ao término da cada exercício social, em 31 de dezembro, o administrador prestará contas justificadas de sua administração, procedendo à elaboração do inventário, do balanço patrimonial e do balanço de resultado econômico, cabendo aos sócios, na proporção de suas quotas, os lucros ou perdas apurados.

Cláusula 9ª: A sociedade poderá a qualquer tempo, abrir ou fechar filial ou outra dependência, mediante alteração contratual assinada por todos os sócios.

Cláusula 10ª: Os sócios poderão, de comum acordo, fixar uma retirada mensal, a título de "pro-labore", observadas as disposições regulamentares pertinentes.

Cláusula 11ª: Falecendo ou interditado qualquer sócio, a sociedade continuará suas atividades com os herdeiros, sucessores e o incapaz. Não sendo possível ou inexistindo interesse destes ou do(s) sócio(s) remanescente(s), o valor de seus haveres será apurado e liquidado com base na situação patrimonial da sociedade, à data da resolução, verificada em balanço especialmente levantado.

Parágrafo Único: O mesmo procedimento será adotado em outros casos em que a sociedade se resolva em relação ao seu sócio.

Cláusula 12ª: Os casos omissos neste ato constitutivo serão resolvidos com observância dos preceitos do Código Civil/2002, e de outros dispositivos legais que lhes sejam aplicáveis.

DA SOCIEDADE LIMITADA "PHOENIX EMPREENDIMENTOS E SERVICOS LTDA"

Cláusula 13ª: Fica eleito o foro de Cantanhede/MA para o exercício e o cumprimento dos direitos e obrigações resultantes deste contrato.

E por estarem em perfeito acordo, em tudo que neste instrumento foi lavrado, obrigam-se cumprir o presente Ato Constitutivo, e assinam o presente instrumento em uma única via que será destinada ao registro e arquivamento na Junta Comercial do Estado do Maranhão.

São Luís/Ma, 02 de Março de 2021.

Sigleidy Abreu Gomes

Rogério Reis Quaresma



ASSINATURA ELETRÔNICA

Certificamos que o ato da empresa PHOENIX EMPREENDIMENTOS E SERVIÇOS LTDA consta assinado digitalmente por:

IDENTIFICAÇÃO DO(S) ASSINANTE(S)	
CPF	Nome
05103486377	ROGERIO REIS QUARESMA
64116514349	SIGLEIDY ABREU GOMES
66492220382	ADRIANA DA SILVA COSTA

JUCEMA

CERTIFICO O REGISTRO EM 24/03/2021 12:40 SOB N° 20210326000.
PROTOCOLO: 210326000 DE 19/03/2021.
CÓDIGO DE VERIFICAÇÃO: 12101996819. CNPJ DA SEDE: 31457905000119.
NIRE: 21201088255. COM EFEITOS DO REGISTRO EM: 24/03/2021.
PHOENIX EMPREENDIMENTOS E SERVIÇOS LTDA

LÍLIAM THERESA RODRIGUES MENDONÇA
SECRETÁRIA-GERAL
www.empresafacil.ma.gov.br

A validade deste documento, se impresso, fica sujeito à comprovação de sua autenticidade nos respectivos portais, informando seus respectivos códigos de verificação.



REPÚBLICA FEDERATIVA DO BRASIL MINISTÉRIO DA INFRAESTRUTURA DEPARTAMENTO NACIONAL DE TRÂNSITO CARTEIRA NACIONAL DE HABILITAÇÃO		M A
NOME SIGLEIDY ABREU GOMES		
DOC. IDENTIDADE/ORG EMISSOR/UF 232671940 SSP MA		
CPF 641.165.143-49		DATA NASCIMENTO 18/07/1980
FILIAÇÃO ANTONIETA ABREU GOMES		
PERMISSÃO		ACC CAT. HAB. AB
N° REGISTRO 01862384519	VALIDADE 26/08/2031	N° HABILITAÇÃO 12/02/2001
OBSERVAÇÕES		
ASSINATURA DO PORTADOR <i>Sigleidy Abreu Gomes</i>		
LOCAL SAO LOUIS, MA		DATA EMISSÃO 30/08/2021
ASSINADO DIGITALMENTE DEPARTAMENTO ESTADUAL DE TRÂNSITO		86251552891 MA045612668
MARANHÃO		
DENATRAN		CONTRAN

VÁLIDA EM TODO O TERRITÓRIO NACIONAL
 2221341861

2221341861

000344

QR-CODE



Documento assinado com certificado digital em conformidade com a Medida Provisória nº 2200-2/2001. Sua validade poderá ser confirmada por meio do programa Assinador Serpro.

As orientações para instalar o Assinador Serpro e realizar a validação do documento digital estão disponíveis em: <https://www.serpro.gov.br/assinador-digital>.

SERPRO/SENATRAN

REPÚBLICA FEDERATIVA DO BRASIL
 MINISTÉRIO DA INFRAESTRUTURA
 DEPARTAMENTO NACIONAL DE TRÂNSITO
 CARTEIRA NACIONAL DE HABILITAÇÃO

VALIDA EM TODO O TERRITÓRIO NACIONAL
 2112725744

2112725744

ROGERIO REIS QUARESMA

DOC. IDENTIDADE/ORG EMISSOR/UF
 192702320019 SSP MA

CPF 051.034.563-77 DATA NASCIMENTO 21/10/1990

RELACÃO
 FRANCISCO FERREIRA QUARESMA
 BUELY REIS QUARESMA

PERMISSÃO ACC CAT. HAB
 AD

Nº REGISTRO 0521886139 VALIDADE 28/07/2025 1ª HABILITAÇÃO 03/10/2011

OBSERVAÇÕES
 EAR

ROGERIO REIS QUARESMA

ASSINATURA DO PORTADOR

LOCAL SÃO LUIS, MA DATA EMISSÃO 18/09/2020

ASSINADO DIGITALMENTE
 DEPARTAMENTO ESTADUAL DE TRÂNSITO

32701958870
 MAR042570271

MARANHÃO

DENATRAN CONTRAN

QR-CODE



Documento assinado com certificado digital em conformidade com a Medida Provisória nº 2200-2/2001. Sua validade poderá ser confirmada por meio do programa Assinador Serpro.

As orientações para instalar o Assinador Serpro e realizar a validação do documento digital estão disponíveis em: < <http://www.serpro.gov.br/assinador-digital> >, opção Validar Assinatura.

SERPRO / DENATRAN

000346



REPÚBLICA FEDERATIVA DO BRASIL

CADASTRO NACIONAL DA PESSOA JURÍDICA

NÚMERO DE INSCRIÇÃO 31.457.905/0001-19 MATRIZ	COMPROVANTE DE INSCRIÇÃO E DE SITUAÇÃO CADASTRAL	DATA DE ABERTURA 10/09/2018
---	---	--------------------------------

NOME EMPRESARIAL PHOENIX EMPREENDIMENTOS E SERVICOS LTDA

TÍTULO DO ESTABELECIMENTO (NOME DE FANTASIA) PHOENIX EMPREENDIMENTOS E SERVICOS	PORTE ME
--	-------------

CÓDIGO E DESCRIÇÃO DA ATIVIDADE ECONÔMICA PRINCIPAL 41.20-4-00 - Construção de edifícios

CÓDIGO E DESCRIÇÃO DAS ATIVIDADES ECONÔMICAS SECUNDÁRIAS 38.11-4-00 - Coleta de resíduos não-perigosos 38.12-2-00 - Coleta de resíduos perigosos 42.11-1-01 - Construção de rodovias e ferrovias 42.13-8-00 - Obras de urbanização - ruas, praças e calçadas 42.21-9-03 - Manutenção de redes de distribuição de energia elétrica 42.22-7-01 - Construção de redes de abastecimento de água, coleta de esgoto e construções correlatas, exceto obras de irrigação 42.99-5-01 - Construção de instalações esportivas e recreativas 42.99-5-99 - Outras obras de engenharia civil não especificadas anteriormente 43.13-4-00 - Obras de terraplenagem 43.22-3-02 - Instalação e manutenção de sistemas centrais de ar condicionado, de ventilação e refrigeração 43.29-1-04 - Montagem e instalação de sistemas e equipamentos de iluminação e sinalização em vias públicas, portos e aeroportos 43.99-1-05 - Perfuração e construção de poços de água 46.35-4-01 - Comércio atacadista de água mineral 47.23-7-00 - Comércio varejista de bebidas 47.41-5-00 - Comércio varejista de tintas e materiais para pintura 47.42-3-00 - Comércio varejista de material elétrico 47.44-0-03 - Comércio varejista de materiais hidráulicos 47.44-0-99 - Comércio varejista de materiais de construção em geral 47.89-0-99 - Comércio varejista de outros produtos não especificados anteriormente 49.23-0-02 - Serviço de transporte de passageiros - locação de automóveis com motorista
--

CÓDIGO E DESCRIÇÃO DA NATUREZA JURÍDICA 206-2 - Sociedade Empresária Limitada
--

LOGRADOURO R DO CAJUI	NÚMERO 10	COMPLEMENTO LETRA B
--------------------------	--------------	------------------------

CEP 65.465-000	BAIRRO/DISTRITO CAJUI	MUNICÍPIO CANTANHEDE	UF MA
-------------------	--------------------------	-------------------------	----------

ENDEREÇO ELETRÔNICO PHOENIXSERVICOSME@GMAIL.COM	TELEFONE (98) 8484-9990
--	----------------------------

ENTE FEDERATIVO RESPONSÁVEL (EFR) *****
--

SITUAÇÃO CADASTRAL ATIVA	DATA DA SITUAÇÃO CADASTRAL 10/09/2018
-----------------------------	--

MOTIVO DE SITUAÇÃO CADASTRAL

SITUAÇÃO ESPECIAL *****	DATA DA SITUAÇÃO ESPECIAL *****
----------------------------	------------------------------------

Aprovado pela Instrução Normativa RFB nº 2.119, de 06 de dezembro de 2022.

Emitido no dia 21/09/2023 às 15:43:46 (data e hora de Brasília).

Página: 1/2

000047



REPÚBLICA FEDERATIVA DO BRASIL

CADASTRO NACIONAL DA PESSOA JURÍDICA

NÚMERO DE INSCRIÇÃO 31.457.905/0001-19 MATRIZ	COMPROVANTE DE INSCRIÇÃO E DE SITUAÇÃO CADASTRAL	DATA DE ABERTURA 10/09/2018
---	---	--------------------------------

NOME EMPRESARIAL PHOENIX EMPREENDIMENTOS E SERVICOS LTDA

CÓDIGO E DESCRIÇÃO DAS ATIVIDADES ECONÓMICAS SECUNDÁRIAS 49.24-8-00 - Transporte escolar 71.12-0-00 - Serviços de engenharia 77.11-0-00 - Locação de automóveis sem condutor 77.32-2-01 - Aluguel de máquinas e equipamentos para construção sem operador, exceto andaimes 77.39-0-03 - Aluguel de palcos, coberturas e outras estruturas de uso temporário, exceto andaimes 81.21-4-00 - Limpeza em prédios e em domicílios 81.22-2-00 - Imunização e controle de pragas urbanas 81.29-0-00 - Atividades de limpeza não especificadas anteriormente 82.30-0-01 - Serviços de organização de feiras, congressos, exposições e festas 82.30-0-02 - Casas de festas e eventos 90.01-9-06 - Atividades de sonorização e de iluminação

CÓDIGO E DESCRIÇÃO DA NATUREZA JURÍDICA 206-2 - Sociedade Empresária Limitada
--

LOGRADOURO R DO CAJUI	NÚMERO 10	COMPLEMENTO LETRA B
--------------------------	--------------	------------------------

CEP 65.465-000	BAIRRO/DISTRITO CAJUI	MUNICÍPIO CANTANHEDE	UF MA
-------------------	--------------------------	-------------------------	----------

ENDEREÇO ELETRÔNICO PHOENIXSERVICOSME@GMAIL.COM	TELEFONE (98) 8484-9990
--	----------------------------

ENTE FEDERATIVO RESPONSÁVEL (EFR) *****
--

SITUAÇÃO CADASTRAL ATIVA	DATA DA SITUAÇÃO CADASTRAL 10/09/2018
-----------------------------	--

MOTIVO DE SITUAÇÃO CADASTRAL

SITUAÇÃO ESPECIAL *****	DATA DA SITUAÇÃO ESPECIAL *****
----------------------------	------------------------------------

Aprovado pela Instrução Normativa RFB nº 2.119, de 06 de dezembro de 2022.

Emitido no dia 21/09/2023 às 15:43:46 (data e hora de Brasília).

Página: 2/2

000348

CERTIDÃO SIMPLIFICADA

Sistema Nacional de Registro de Empresas Mercantis - SINREM

Certificamos que as informações abaixo constam dos documentos arquivados
nesta Junta Comercial e são vigentes na data da sua expedição.

Nome Empresarial: PHOENIX EMPREENDIMENTOS E SERVIÇOS LTDA			Protocolo: MAC2302988520		
NIRE : 21201088255					
Natureza Jurídica: Sociedade Empresária Limitada					
NIRE (Sede)	CNPJ	Data de Ato Constitutivo	Início de Atividade		
21201088255	31.457.905/0001-19	10/09/2018	23/08/2018		
Endereço Completo					
Rua DO CAJUI, Nº 10, LETRA B:, CAJUI - Cantanhede/MA - CEP 65465-000					
Objeto Social					
4120-4/00 - CONSTRUCAO DE EDIFICIOS 3811-4/00 - COLETA DE RESIDUOS NAO PERIGOSOS 3812-2/00 - COLETA DE RESIDUOS PERIGOSOS 4211-1/01 - CONSTRUCAO DE RODOVIAS E FERROVIAS 4213-8/00 - OBRAS DE URBANIZACAO - RUAS, PRACAS E CALCADAS 4221-9/03 - MANUTENCAO DE REDES DE DISTRIBUICAO DE ENERGIA ELETRICA 4222-7/01 - CONSTRUCAO DE REDES DE ABASTECIMENTO DE AGUA, COLETA DE ESGOTO E CONSTRUCOES CORRELATAS, EXCETO OBRAS DE IRRIGACAO 4299-5/01 - CONSTRUCAO DE INSTALACOES ESPORTIVAS E RECREATIVAS 4299-5/99 - OUTRAS OBRAS DE ENGENHARIA CIVIS NAO ESPECIFICADAS ANTERIORMENTE (CONSTRUCAO DE ESTRADAS VICINAIS) 4313-4/00 - OBRAS DE TERRAPLENAGEM 4322-3/02 - INSTALACAO E MANUTENCAO DE SISTEMAS CENTRAIS DE AR CONDICIONADO, DE VENTILACAO E DE REFRIGERACAO 4329-1/04 - MONTAGEM E INSTALACAO DE SISTEMAS E EQUIPAMENTOS DE ILUMINACAO E SINALIZACAO EM VIAS PUBLICAS, PORTOS E AEROPORTOS 4399-1/05 - PERFURACAO E CONSTRUCAO DE POCOS DE AGUA 5635-4/01 - COMERCIO ATACADISTA DE AGUA MINERAL 4723-7/00 - COMERCIO VAREJISTA DE BEBIDAS 4741-5/00 - COMERCIO VAREJISTA DE TINTAS E MATERIAIS PARA PINTURA 4742-3/00 - COMERCIO VAREJISTA DE MATERIAL ELETRICO 4744-0/03 - COMERCIO VAREJISTA DE MATERIAIS HIDRAULICOS 4744-0/99 - COMERCIO VAREJISTA DE MATERIAIS DE CONSTRUCAO EM GERAL 4923-0/02 - SERVICO DE TRANSPORTE DE PASSAGEIROS-LOCACAO DE AUTOMOVEIS COM MOTORISTA 4924-8/00 - TRANSPORTE ESCOLAR 7112-0/00 - SERVICOS DE ENGENHARIA 7711-0/00 - LOCACAO DE AUTOMOVEIS SEM CONDUTOR 7732-2/01 - ALUGUEL DE MAQUINAS E EQUIPAMENTOS PARA CONSTRUCAO SEM OPERADOR, EXCETO ANDAIMES 7739-0/03 - ALUGUEL DE PALCOS, COBERTURAS E OUTRAS ESTRUTURAS DE USO TEMPORARIO, EXCETO ANDAIMES 8121-4/00 - LIMPEZA EM PREDIOS E EM DOMICILIOS 8122-2/00 - IMUNIZACAO E CONTROLE DE PRAGAS URBANAS 8129-0/00 - ATIVIDADES DE LIMPEZA NAO ESPECIFICADAS ANTERIORMENTE (LAVAGEM DE VEICULOS) 8230-0/01 - SERVICOS DE ORGANIZACAO DE FEIRAS, CONGRESSOS, EXPOSICOES E FESTAS 8230-0/02 - CASAS DE FESTAS E EVENTOS 9001-9/06 - ATIVIDADES DE SONORIZACAO E ILUMINACAO. 4789-0/99 - COMERCIO VAREJISTA DE OUTROS PRODUTOS NAO ESPECIFICADOS ANTERIORMENTE (ARTIGOS FUNERARIOS)					
Capital Social		Porte		Prazo de Duração	
R\$ 900.000,00 (novecentos mil reais)		ME (Microempresa)		Indeterminado	
Capital Integralizado					
R\$ 900.000,00 (novecentos mil reais)					
Dados do Sócio					
Nome	CPF/CNPJ	Participação no capital	Espécie de sócio	Administrador	Término do mandato
SIGLEIDY ABREU GOMES	641.165.143-49	R\$ 810.000,00	Sócio	S	Indeterminado
Nome	CPF/CNPJ	Participação no capital	Espécie de sócio	Administrador	Término do mandato
ROGERIO REIS QUARESMA	051.034.863-77	R\$ 90.000,00	Sócio	N	Indeterminado
Dados do Administrador					
Nome	CPF	Término do mandato			
SIGLEIDY ABREU GOMES	641.165.143-49	Indeterminado			
Último Arquivamento				Situação	
Data	Número	Ato/eventos	ATIVA		
04/05/2023	20230585329	223 / 223 - BALANCO	Status		
			SEM STATUS		

Esta certidão foi emitida automaticamente em 12/10/2023, às 10:42:39 (horário de Brasília).
Se impressa, verificar sua autenticidade no <https://www.empresafacil.ma.gov.br>, com o código QGE8GJVB.

MAC2302988520

CARLOS ANDRÉ DE MORAES PEREIRA

000349



Governo do Estado do Maranhão
Secretaria de Estado de Indústria e comércio - SEINC
Junta Comercial do Estado do Maranhão



CERTIDÃO SIMPLIFICADA

Continuação

Sistema Nacional de Registro de Empresas Mercantis - SINREM

Certificamos que as informações abaixo constam dos documentos arquivados
nesta Junta Comercial e são vigentes na data da sua expedição.

Nome Empresarial: PHOENIX EMPREENDIMENTOS E SERVIÇOS LTDA

Protocolo: MAC2302988520

NIRE : 21201088255

Natureza Jurídica: Sociedade Empresária Limitada

Secretário(a) Geral

PHOENIX EMPREENDIMENTOS E SERVIÇOS

000350

À
PREFEITURA MUNICIPAL DE BURITIRANA-MA
À COMISSÃO PERMANENTE DE LICITAÇÃO - CPL
TOMADA DE PREÇOS Nº008/2023
PROCESSO ADMINISTRATIVO Nº 15.031/2023
OBJETO: CONTRATAÇÃO DE EMPRESA ESPECIALIZADA PARA A RECUPERAÇÃO DE ESTRADAS VICINAIS
NO MUNICÍPIO DE BURITIRANA-MA

ANEXO DECLARAÇÃO DE ENQUADRAMENTO DE MICRO-EMPRESA

A Empresa PHOENIX EMPREENDIMENTOS E SERVIÇOS LTDA-ME estabelecida à Rua do Cajui nº 10 Letra B Bairro Cajui Cidade de Cantanhede- MA inscrita no CNPJ 31.457.905/0001-19, por intermédio de seu representante legal o Sr. SIGLEIDY ABREU GOMES, portador(a) da Carteira de Identidade nº 23267194-0 SSP-MA e de CPF Nº 641.165.143-49, DECLARA sob as penas da Lei, nos termos do art. 1º, da Lei Complementar nº 123/06, que se enquadra na situação abaixo e que não se enquadra em qualquer das hipóteses de exclusão relacionadas no art. 9º da referida lei.

Microempresa - ME

Empresa de pequeno porte - EPP

Declaramos ainda, ter ciência que "a falsidade de declaração, resultará na inabilitação desta empresa e caracterizará o crime de que trata o Art. 299 do Código Penal, sem prejuízo do enquadramento em outras figuras penais e das sanções administrativas previstas na Lei nº 8.666/93 e alterações posteriores, bem como demais normas pertinentes à espécie".

CANTANHEDE-MA, 06 DE NOVEMBRO DE 2023

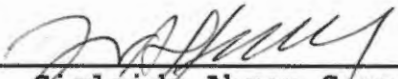

Sigleidy Abreu Gomes

RG: 23267194-0

CPF: 641.165.143-49

Empresário

PHOENIX EMPREENDIMENTOS E SERVIÇOS LTDA-ME

CNPJ -31.457.905/00019

PHOENIX EMPREENDIMENTOS E SERVIÇOS LTDA-ME Rua do Cajui nº letra B Cajui -
Cantanhede - MA FONE:98-98416-0674

email:phoenixservicosme@gmail.com

CNPJ: 31.457.905/0001-19 Inscrição Estadual: 12.575.507-4

TRIBUNAL DE CONTAS DA UNIÃO**Consulta Consolidada de Pessoa Jurídica**

Este relatório tem por objetivo apresentar os resultados consolidados de consultas eletrônicas realizadas diretamente nos bancos de dados dos respectivos cadastros. A responsabilidade pela veracidade do resultado da consulta é do Órgão gestor de cada cadastro consultado. A informação relativa à razão social da Pessoa Jurídica é extraída do Cadastro Nacional da Pessoa Jurídica, mantido pela Receita Federal do Brasil.

Consulta realizada em: 21/09/2023 09:05:32

Informações da Pessoa Jurídica:

Razão Social: **PHOENIX EMPREENDIMENTOS E SERVICOS LTDA**
CNPJ: **31.457.905/0001-19**

Resultados da Consulta Eletrônica:

Órgão Gestor: **TCU**
Cadastro: **Licitantes Inidôneos**
Resultado da consulta: **Nada Consta**

Para acessar a certidão original no portal do órgão gestor, clique [AQUI](#).

Órgão Gestor: **CNJ**
Cadastro: **CNIA - Cadastro Nacional de Condenações Cíveis por Ato de Improbidade Administrativa e Inelegibilidade**
Resultado da consulta: **Nada Consta**

Para acessar a certidão original no portal do órgão gestor, clique [AQUI](#).

Órgão Gestor: **Portal da Transparência**
Cadastro: **Cadastro Nacional de Empresas Inidôneas e Suspensas**
Resultado da consulta: **Nada Consta**

Para acessar a certidão original no portal do órgão gestor, clique [AQUI](#).

Órgão Gestor: **Portal da Transparência**
Cadastro: **CNEP - Cadastro Nacional de Empresas Punidas**
Resultado da consulta: **Nada Consta**

Para acessar a certidão original no portal do órgão gestor, clique [AQUI](#).

Obs: A consulta consolidada de pessoa jurídica visa atender aos princípios de simplificação e racionalização de serviços públicos digitais. Fundamento legal: Lei nº 12.965, de 23 de abril de 2014, Lei nº 13.460, de 26 de junho de 2017, Lei nº 13.726, de 8 de outubro de 2018, Decreto nº 8.638 de 15, de janeiro de 2016.



000352

Sistema de Cadastramento Unificado de Fornecedores - SICAF

Certificado de Registro Cadastral - CRC

(Emissão conforme art. 17 da Instrução Normativa nº 03, de 26 abril de 2018)

CNPJ: 31.457.905/0001-19
Razão Social: PHOENIX EMPREENDIMENTOS E SERVICOS LTDA

Atividade Econômica Principal:

4120-4/00 - CONSTRUÇÃO DE EDIFÍCIOS

Endereço:

RUA DO CAJUI, 10 - LETRA B - CAJUI - Cantanhede / Maranhão

Observações:

A veracidade das informações poderá ser verificada no endereço www.comprasgovernamentais.gov.br.
Este certificado não substitui os documentos enumerados nos artigos 28 a 31 da Lei nº 8.666, de 1993.



000353

Sistema de Cadastramento Unificado de Fornecedores - SICAF

Relatório Nível V - Qualificação Técnica

Dados do Fornecedor

CNPJ: 31.457.905/0001-19 DUNS®: 94*****88
Razão Social: PHOENIX EMPREENDIMENTOS E SERVICOS LTDA
Nome Fantasia: PHOENIX EMPREENDIMENTOS E SERVICOS
Situação do Fornecedor: Credenciado

Dados do Nível

Situação do Nível: Cadastrado

Qualificações de Classe

Entidade e UF	Nº Registro	Data de Validade
CREA-MA	0005401372	30/09/2023



000054

Sistema de Cadastramento Unificado de Fornecedores - SICAF

Relatório de Ocorrências Ativas

Dados do Fornecedor

CNPJ: 31.457.905/0001-19 DUNS®: 94*****88
Razão Social: PHOENIX EMPREENDIMENTOS E SERVICOS LTDA
Nome Fantasia: PHOENIX EMPREENDIMENTOS E SERVICOS
Situação do Fornecedor: Credenciado

Nenhum registro de Ocorrência Ativa encontrado para o fornecedor



09.355

Sistema de Cadastramento Unificado de Fornecedores - SICAF

Relatório de Ocorrências Ativas Impeditivas de Licitar

Dados do Fornecedor

CNPJ: 31.457.905/0001-19 DUNS®: 94*****88
Razão Social: PHOENIX EMPREENDIMENTOS E SERVICOS LTDA
Nome Fantasia: PHOENIX EMPREENDIMENTOS E SERVICOS
Situação do Fornecedor: Credenciado

Nenhum registro de Ocorrência Ativa encontrado para o fornecedor



000356

Sistema de Cadastramento Unificado de Fornecedores - SICAF

Declaração

Declaramos para os fins previstos na Lei nº 8.666, de 1993, conforme documentação registrada no SICAF, que a situação do fornecedor no momento é a seguinte:

Dados do Fornecedor

CNPJ: 31.457.905/0001-19 DUNS®: 94*****88
Razão Social: PHOENIX EMPREENDIMENTOS E SERVICOS LTDA
Nome Fantasia: PHOENIX EMPREENDIMENTOS E SERVICOS
Situação do Fornecedor: Credenciado Data de Vencimento do Cadastro: 21/05/2024
Natureza Jurídica: SOCIEDADE EMPRESÁRIA LIMITADA
MEI: Não
Porte da Empresa: Micro Empresa

Ocorrências e Impedimentos

Ocorrência: Nada Consta
Impedimento de Licitar: Nada Consta

Níveis cadastrados:**I - Credenciamento****II - Habilitação Jurídica****III - Regularidade Fiscal e Trabalhista Federal**

Receita Federal e PGFN Validade: 13/12/2023

FGTS Validade: 04/10/2023

Trabalhista (<http://www.tst.jus.br/certidao>) Validade: 17/03/2024

IV - Regularidade Fiscal Estadual/Distrital e Municipal

Receita Estadual/Distrital Validade: 04/01/2024

Receita Municipal Validade: 07/12/2023

V - Qualificação Técnica**VI - Qualificação Econômico-Financeira**

Validade: 31/05/2024

Esta declaração é uma simples consulta e não tem efeito legal

Emitido em: 19/09/2023 12:17

CPF: 641.165.143-49 Nome: SIGLEIDY ABREU GOMES

Ass: _____



M C S COMERCIO E SERVICOS LTDA

CNPJ: 40.189.795/0001-42 - INSCRIÇÃO ESTADUAL: 12.676.980-0
Contato (98) 98887-0396 - Email: mcs.comercioeservicos.mcs@gmail.com

000357

Credenciamento



M C S COMERCIO E SERVICOS LTDA

CNPJ: 40.189.795/0001-42 - INSCRIÇÃO ESTADUAL: 12.676.980-0
Rua 1º de Maio, Nº 448 – Sala 01 – Bairro Centro – Joao Lisboa, MA
Fone (98) 98887-0396 - Email: mcs.comercioeservicos.mcs@gmail.com



000358

ESTADO DO TOCANTINS
PREFEITURA MUNICIPAL DE NAZARÉ
CNPJ: 00.766.691/0001-39

PROTOCOLO DE ENTREGA DE DOCUMENTOS

Município: PREFEITURA MUNICIPAL DE NAZARÉ-TO

DATA:07/12/2022

ITEM	DOCUMENTAÇÃO EXIGIDA	ENTREGUE
01	CONTRATO SOCIAL DA EMPRESA	(X) SIM () NÃO
02	COMPROVANTE DE INSCRIÇÃO E DE SITUAÇÃO CADASTRAL	(X) SIM () NÃO
03	FICHA CADASTRAL DO CONTRIBUINTE - MA	(X) SIM () NÃO
04	CNH - DIGITAL	(X) SIM () NÃO
05	CONSULTA DO QUADRO DE SOCIOS E SINTEGRA/ICMS-MA	(X) SIM () NÃO
06	CERTIDÃO ÚNICA DE DISTRIBUIÇÃO PARA FINS GERAIS	(X) SIM () NÃO
07	ALVARÁ	(X) SIM () NÃO
08	CERTIFICADO DE REGULARIDADE DO FGTS	(X) SIM () NÃO
09	CERTIDÃO NEGATIVA DE DEBITOS TRABALHISTA	(X) SIM () NÃO
10	CERTIDÃO NEGATIVA DE DEBITOS TRIBUTARIOS E DIVIDA ATIVA - PREFEITURA JÃO LISBOA	(X) SIM () NÃO
11	CERTIDÃO NEGATIVA DE DIVIDA ATIVA - MARANHÃO	(X) SIM () NÃO
12	CERTIDÃO POSITIVO COM EFEITOS NEGATIVOS - FEDERAL	(X) SIM () NÃO
13	CRCMA - BALANÇO DA EMPRESA	(X) SIM () NÃO
14	CERTIDÃO ESPECIFICA SINREM - MARANHÃO	(X) SIM () NÃO
15	CERTIDÃO SIMPLIFICADA	(X) SIM () NÃO
16	CERTIFICADO DE REGISTRO CADASTRAL - CRC	(X) SIM () NÃO

Entregue por: ALICIDE SOUSA ROCHA

Recebido por: YURI LIMA TEIXEIRA, PREFEITURA MUNICIPAL DE NAZARÉ /TO

DATA:07/12/2022 às 9:50h.

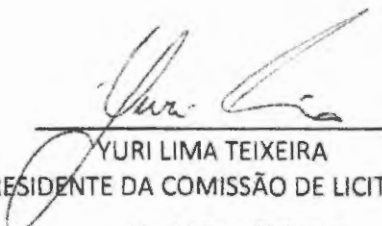
YURI LIMA TEIXEIRA
PRESIDENTE DA COMISSÃO DE LICITAÇÃO
Yuri Lima Teixeira
Presidente CPL

TERCEIRA ALTERAÇÃO E CONSOLIDAÇÃO
DO CONTRATO SOCIAL DA SOCIEDADE EMPRESÁRIA LIMITADA
M C S COMERCIO E SERVICOS LTDA

ALACIDE SOUSA ROCHA, brasileiro, natural de Imperatriz – MA, casado (Comunhão Parcial), nascido em 03/01/1983, empresário, filho de SEBASTIAO ROCHA e MARIA EUNICE SOUSA ROCHA, inscrito no CPF: 891.245.613-04 RG: 0000877588970 SESP/MA data de expedição 07/11/2014, residente e domiciliado na Rua São José, 258, Vila Arruda, João Lisboa – MA, CEP: 65922-000, único sócio componente da firma: **M C S COMERCIO E SERVICOS LTDA**, sociedade empresaria limitada com à Rua Manoel Barbosa, Sn, Lot Recanto da Natureza, João Lisboa - MA, CEP 65922-000, devidamente inscrita no C.N.P.J sob o nº **40.189.795/0001-42**, com contrato social arquivado na JUCEMA (Junta Comercial do Estado do Maranhão), sob o nº **21201103319**, pôr despacho de **23/12/2020**, resolve, assim, alterar, e consolidar o contrato social mediante as seguintes cláusulas:

CLÁUSULA PRIMEIRA - Seu endereço passa a ser à partir desta data: Rua 1º de Maio, 448, sala 01, Centro, João Lisboa - MA, CEP 65922-000.

CLÁUSULA SEGUNDA - Seu objeto social passa a ser à partir desta data:

- 4691-5/00 - Comércio atacadista de mercadorias em geral, com predominância de produtos alimentícios
- 1413-4/02 - Confeção, sob medida, de roupas profissionais
- 1813-0/01 Impressão de material para uso publicitário
- 1822-9/99 Serviços de acabamentos gráficos, exceto encadernação e plastificação
- 2330-3/01 - Fabricação de estruturas pré-moldadas de concreto armado, em série e sob encomenda
- 2330-3/02 - Fabricação de artefatos de cimento para uso na construção
- 2330-3/04 - Fabricação de casas pré-moldadas de concreto
- 3314-7/02 - Manutenção e reparação de equipamentos hidráulicos e pneumáticos, exceto válvulas
- 3701-1/00 - Gestão de redes de esgoto
- 3811-4/00 - Coleta de resíduos não-perigosos
- 3812-2/00 - Coleta de resíduos perigosos
- 3821-1/00 - Tratamento e disposição de resíduos não-perigosos
- 4120-4/00 - Construção de edifícios
- 4211-1/01 - Construção de rodovias e ferrovias
- 4211-1/02 - Pintura para sinalização em pistas rodoviárias e aeroportos
- 4212-0/00 Construção de obras de arte especiais
- 4213-8/00 - Obras de urbanização - ruas, praças e calçadas
- 4222-7/01 - Construção de redes de abastecimento de água, coleta de esgoto e construções correlatas, exceto obras de irrigação
- 4299-5/01 - Construção de instalações esportivas e recreativas
- 4311-8/02 - Preparação de canteiro e limpeza de terreno
- 4313-4/00 - Obras de terraplenagem
- 4321-5/00 - Instalação e manutenção elétrica
- 4322-3/01 - Instalações hidráulicas, sanitárias e de gás
- 4322-3/02 - Instalação e manutenção de sistemas centrais de ar condicionado, de ventilação e refrigeração
- 4329-1/04 - Montagem e instalação de sistemas e equipamentos de iluminação e sinalização em vias públicas, portos e aeroportos
- 4330-4/02 - Instalação de portas, janelas, tetos, divisórias e armários embutidos de qualquer material
- 4330-4/03 - Obras de acabamento em gesso e estuque
- 4330-4/04 - Serviços de pintura de edifícios em geral
- 4391-6/00 - Obras de fundações
- 4399-1/01 - Administração de obras

TERCEIRA ALTERAÇÃO E CONSOLIDAÇÃO
DO CONTRATO SOCIAL DA SOCIEDADE EMPRESÁRIA LIMITADA
M C S COMERCIO E SERVICOS LTDA

- 4399-1/04 - Serviços de operação e fornecimento de equipamentos para transporte e elevação de cargas e pessoas para uso em obras
- 4399-1/05 - Perfuração e construção de poços de água
- 4511-1/01 Comércio a varejo de automóveis, camionetas e utilitários novos
- 4520-0/05 - Serviços de lavagem, lubrificação e polimento de veículos automotores
- 4530-7/03 - Comércio a varejo de peças e acessórios novos para veículos automotores
- 4530-7/05 - Comércio a varejo de pneumáticos e câmaras-de-ar
- 4541-2/01 Comércio por atacado de motocicletas e motonetas
- 4642-7/02 - Comércio atacadista de roupas e acessórios para uso profissional e de segurança do trabalho
- 4645-1/01 - Comércio atacadista de instrumentos e materiais para uso médico, cirúrgico, hospitalar e de laboratórios
- 4649-4/08 - Comércio atacadista de produtos de higiene, limpeza e conservação domiciliar
- 4711-3/02 - Comércio varejista de mercadorias em geral, com predominância de produtos alimentícios - supermercados
- 4722-9/01 - Comércio varejista de carnes - açougues
- 4723-7/00 - Comércio varejista de bebidas
- 4742-3/00 - Comércio varejista de material elétrico
- 4744-0/01 - Comércio varejista de ferragens e ferramentas
- 4744-0/99 - Comércio varejista de materiais de construção em geral
- 4751-2/01 - Comércio varejista especializado de equipamentos e suprimentos de informática
- 4751-2/02 - Recarga de cartuchos para equipamentos de informática
- 4753-9/00 - Comércio varejista especializado de eletrodomésticos e equipamentos de áudio e vídeo
- 4754-7/01 - Comércio varejista de móveis
- 4755-5/02 - Comercio varejista de artigos de armarinho
- 4755-5/03 - Comercio varejista de artigos de cama, mesa e banho
- 4756-3/00 - Comércio varejista especializado de instrumentos musicais e acessórios
- 4761-0/01 Comércio varejista de livros
- 4761-0/03 - Comércio varejista de artigos de papelaria
- 4763-6/01 - Comércio varejista de brinquedos e artigos recreativos
- 4763-6/02 - Comércio varejista de artigos esportivos
- 4771-7/01 - Comércio varejista de produtos farmacêuticos, sem manipulação de fórmulas
- 4781-4/00 - Comércio varejista de artigos do vestuário e acessórios
- 4789-0/05 - Comércio varejista de produtos saneantes domissanitários
- 4789-0/07 - Comércio varejista de equipamentos para escritório
- 4789-0/08 - Comércio varejista de artigos fotográficos e para filmagem
- 4923-0/02 - Serviço de transporte de passageiros - locação de automóveis com motorista
- 4924-8/00 - Transporte escolar
- 4929-9/01 - Transporte rodoviário coletivo de passageiros, sob regime de fretamento, municipal
- 5620-1/01 Fornecimento de alimentos preparados preponderantemente para empresas
- 5620-1/02 Serviços de alimentação para eventos e recepções - bufê
- 5819-1/00 - Edição de cadastros, listas e outros produtos gráficos
- 6201-5/02 - Web design
- 6311-9/00 - Tratamento de dados, provedores de serviços de aplicação e serviços de hospedagem na internet
- 6319-4/00 - Portais, provedores de conteúdo e outros serviços de informação na internet
- 7311-4/00 Agências de publicidade
- 7320-3/00 - Pesquisas de mercado e de opinião pública



TERCEIRA ALTERAÇÃO E CONSOLIDAÇÃO
DO CONTRATO SOCIAL DA SOCIEDADE EMPRESÁRIA LIMITADA
M C S COMERCIO E SERVICOS LTDA

7490-1/05 - Agenciamento de profissionais para atividades esportivas, culturais e artísticas
 7490-1/99 - Outras atividades profissionais, científicas e técnicas não especificadas anteriormente
 7711-0/00 - Locação de automóveis sem condutor
 7719-5/99 - Locação de outros meios de transporte não especificados anteriormente, sem condutor
 7732-2/01 - Aluguel de máquinas e equipamentos para construção sem operador, exceto andaimes
 7739-0/03 - Aluguel de palcos, coberturas e outras estruturas de uso temporário, exceto andaimes
 7911-2/00 Agências de viagens
 8011-1/01 - Atividades de vigilância e segurança privada
 8020-0/01 - Atividades de monitoramento de sistemas de segurança eletrônico
 8122-2/00 - Imunização e controle de pragas urbanas
 8130-3/00 Atividades paisagísticas
 8211-3/00 - Serviços combinados de escritório e apoio administrativo
 8219-9/01 - Fotocópias
 9529-1/05 Reparação de artigos do mobiliário.

CLÁUSULA TERCEIRA - As demais cláusulas do referido Contrato social permanecem inalteradas.

A vista da modificação ora ajustada, consolida-se o contrato social, com a seguinte redação.

CLÁUSULA PRIMEIRA - A sociedade gira sob o nome empresarial: M C S COMERCIO E SERVICOS LTDA, e tem sua sede e domicílio na Rua 1º de Maio, 448, sala 01, Centro, João Lisboa - MA, CEP 65922-000.

CLÁUSULA SEGUNDA - O capital social é de R\$ 350.000,00 (trezentos e cinquenta mil reais), dividido em 350.000 (trezentos e cinquenta mil) quotas no valor de R\$ 1,00 (um real) cada uma, integralizadas e distribuído ao sócio da seguinte forma:

Sócio Componente	Quotas	Perc. %	Total Geral
ALACIDE SOUSA ROCHA	350.000	100	350.000,00
Total das quotas distribuídas	350.000	100	350.000,00

CLÁUSULA TERCEIRA - Seu objetivo social é:

4691-5/00 - Comércio atacadista de mercadorias em geral, com predominância de produtos alimentícios
 1413-4/02 - Confecção, sob medida, de roupas profissionais
 1813-0/01 Impressão de material para uso publicitário
 1822-9/99 Serviços de acabamentos gráficos, exceto encadernação e plastificação
 2330-3/01 - Fabricação de estruturas pré-moldadas de concreto armado, em série e sob encomenda
 2330-3/02 - Fabricação de artefatos de cimento para uso na construção
 2330-3/04 - Fabricação de casas pré-moldadas de concreto
 3314-7/02 - Manutenção e reparação de equipamentos hidráulicos e pneumáticos, exceto válvulas
 3701-1/00 - Gestão de redes de esgoto
 3811-4/00 - Coleta de resíduos não-perigosos
 3812-2/00 - Coleta de resíduos perigosos
 3821-1/00 - Tratamento e disposição de resíduos não-perigosos
 4120-4/00 - Construção de edifícios
 4211-1/01 - Construção de rodovias e ferrovias
 4211-1/02 - Pintura para sinalização em pistas rodoviárias e aeroportos

TERCEIRA ALTERAÇÃO E CONSOLIDAÇÃO
DO CONTRATO SOCIAL DA SOCIEDADE EMPRESÁRIA LIMITADA
M C S COMERCIO E SERVICOS LTDA

- 4212-0/00 Construção de obras de arte especiais
- 4213-8/00 - Obras de urbanização - ruas, praças e calçadas
- 4222-7/01 - Construção de redes de abastecimento de água, coleta de esgoto e construções correlatas, exceto obras de irrigação
- 4299-5/01 - Construção de instalações esportivas e recreativas
- 4311-8/02 - Preparação de canteiro e limpeza de terreno
- 4313-4/00 - Obras de terraplenagem
- 4321-5/00 - Instalação e manutenção elétrica
- 4322-3/01 - Instalações hidráulicas, sanitárias e de gás
- 4322-3/02 - Instalação e manutenção de sistemas centrais de ar condicionado, de ventilação e refrigeração
- 4329-1/04 - Montagem e instalação de sistemas e equipamentos de iluminação e sinalização em vias públicas, portos e aeroportos
- 4330-4/02 - Instalação de portas, janelas, tetos, divisórias e armários embutidos de qualquer material
- 4330-4/03 - Obras de acabamento em gesso e estuque
- 4330-4/04 - Serviços de pintura de edifícios em geral
- 4391-6/00 - Obras de fundações
- 4399-1/01 - Administração de obras
- 4399-1/04 - Serviços de operação e fornecimento de equipamentos para transporte e elevação de cargas e pessoas para uso em obras
- 4399-1/05 - Perfuração e construção de poços de água
- 4511-1/01 Comércio a varejo de automóveis, camionetas e utilitários novos
- 4520-0/05 - Serviços de lavagem, lubrificação e polimento de veículos automotores
- 4530-7/03 - Comércio a varejo de peças e acessórios novos para veículos automotores
- 4530-7/05 - Comércio a varejo de pneumáticos e câmaras-de-ar
- 4541-2/01 Comércio por atacado de motocicletas e motonetas
- 4642-7/02 - Comércio atacadista de roupas e acessórios para uso profissional e de segurança do trabalho
- 4645-1/01 - Comércio atacadista de instrumentos e materiais para uso médico, cirúrgico, hospitalar e de laboratórios
- 4649-4/08 - Comércio atacadista de produtos de higiene, limpeza e conservação domiciliar
- 4711-3/02 - Comércio varejista de mercadorias em geral, com predominância de produtos alimentícios - supermercados
- 4722-9/01 - Comércio varejista de carnes - açougues
- 4723-7/00 - Comércio varejista de bebidas
- 4742-3/00 - Comércio varejista de material elétrico
- 4744-0/01 - Comércio varejista de ferragens e ferramentas
- 4744-0/99 - Comércio varejista de materiais de construção em geral
- 4751-2/01 - Comércio varejista especializado de equipamentos e suprimentos de informática
- 4751-2/02 - Recarga de cartuchos para equipamentos de informática
- 4753-9/00 - Comércio varejista especializado de eletrodomésticos e equipamentos de áudio e vídeo
- 4754-7/01 - Comércio varejista de móveis
- 4755-5/02 - Comercio varejista de artigos de armarinho
- 4755-5/03 - Comercio varejista de artigos de cama, mesa e banho
- 4756-3/00 - Comércio varejista especializado de instrumentos musicais e acessórios
- 4761-0/01 Comércio varejista de livros
- 4761-0/03 - Comércio varejista de artigos de papelaria
- 4763-6/01 - Comércio varejista de brinquedos e artigos recreativos

TERCEIRA ALTERAÇÃO E CONSOLIDAÇÃO
DO CONTRATO SOCIAL DA SOCIEDADE EMPRESÁRIA LIMITADA
M C S COMERCIO E SERVICOS LTDA

- 4763-6/02 - Comércio varejista de artigos esportivos
- 4771-7/01 - Comércio varejista de produtos farmacêuticos, sem manipulação de fórmulas
- 4781-4/00 - Comércio varejista de artigos do vestuário e acessórios
- 4789-0/05 - Comércio varejista de produtos saneantes domissanitários
- 4789-0/07 - Comércio varejista de equipamentos para escritório
- 4789-0/08 - Comércio varejista de artigos fotográficos e para filmagem
- 4923-0/02 - Serviço de transporte de passageiros - locação de automóveis com motorista
- 4924-8/00 - Transporte escolar
- 4929-9/01 - Transporte rodoviário coletivo de passageiros, sob regime de fretamento, municipal
- 5620-1/01 Fornecimento de alimentos preparados preponderantemente para empresas
- 5620-1/02 Serviços de alimentação para eventos e recepções - bufê
- 5819-1/00 - Edição de cadastros, listas e outros produtos gráficos
- 6201-5/02 - Web design
- 6311-9/00 - Tratamento de dados, provedores de serviços de aplicação e serviços de hospedagem na internet
- 6319-4/00 - Portais, provedores de conteúdo e outros serviços de informação na internet
- 7311-4/00 Agências de publicidade
- 7320-3/00 - Pesquisas de mercado e de opinião pública
- 7490-1/05 - Agenciamento de profissionais para atividades esportivas, culturais e artísticas
- 7490-1/99 - Outras atividades profissionais, científicas e técnicas não especificadas anteriormente
- 7711-0/00 - Locação de automóveis sem condutor
- 7719-5/99 - Locação de outros meios de transporte não especificados anteriormente, sem condutor
- 7732-2/01 - Aluguel de máquinas e equipamentos para construção sem operador, exceto andaimes
- 7739-0/03 - Aluguel de palcos, coberturas e outras estruturas de uso temporário, exceto andaimes
- 7911-2/00 Agências de viagens
- 8011-1/01 - Atividades de vigilância e segurança privada
- 8020-0/01 - Atividades de monitoramento de sistemas de segurança eletrônico
- 8122-2/00 - Imunização e controle de pragas urbanas
- 8130-3/00 Atividades paisagísticas
- 8211-3/00 - Serviços combinados de escritório e apoio administrativo
- 8219-9/01 - Fotocópias
- 9529-1/05 Reparação de artigos do mobiliário.

CLÁUSULA QUARTA - O prazo de duração da sociedade é por tempo indeterminado. Tendo iniciado suas atividades em 23/12/2020, (art. 997, II, CC/2002);

CLÁUSULA QUINTA - As quotas são indivisíveis e não poderão ser cedidas ou transferidas para terceiros sem o consentimento do sócio, a quem fica assegurado, em igualdade de condições e preço direito de preferência para a sua aquisição se postas a venda, formalizando, se realizado a cessão delas, a alteração contratual pertinente;

CLÁUSULA SEXTA - A responsabilidade do sócio é restrita ao valor de suas quotas, mais responde solidariamente pela integralização do capital social, nos termos do (CC-2002, Art. 1052);

CLÁUSULA SÉTIMA - A administração da sociedade cabe ao sócio **ALACIDE SOUSA ROCHA**, com os poderes e atribuições, de sócio **ADMINISTRADOR**, o qual assina isoladamente, exclusivamente para os negócios e giro estritamente no interesse da própria sociedade, autorizado o uso do nome empresarial, vedado, no entanto, em atividades estranhas ao interesse social ou assumir obrigações

TERCEIRA ALTERAÇÃO E CONSOLIDAÇÃO
DO CONTRATO SOCIAL DA SOCIEDADE EMPRESÁRIA LIMITADA
M C S COMERCIO E SERVICOS LTDA

seja em favor de quaisquer um dos quotista ou de terceiros, bem como onerar ou alienar bens imóveis da sociedade, sem autorização do outro sócio. (artigos 997, VI; 1.013, 1.015, 1.064 CC/2002);

CLÁUSULA OITAVA - Ao término do exercício social em 31 de dezembro, o administrador prestará contas justificadas de sua administração, procedendo a elaboração do **INVENTÁRIO DO BALANÇO PATRIMONIAL** e do **BALANÇO DE RESULTADO ECONÔMICO**, cabendo ao sócio na proporção de suas quotas, os **LUCROS OU PERDAS APURADOS**;

CLÁUSULA NONA - Nos quatro meses seguintes ao término do exercício social, o sócio deliberará sobre as contas e designará administrador quando for o caso. (Arts. 1.071 e 1.072, § 2º e art. 1.078, CC/2002).

CLÁUSULA DÉCIMA - A sociedade poderá a qualquer tempo, abrir, ou fechar filial ou outra dependência, mediante alteração contratual assinada pelo sócio;

CLÁUSULA DÉCIMA PRIMEIRA - O sócio poderá, de comum acordo, fixar uma retirada mensal, à título de "Pro-Labore", observadas as disposições regulamentares pertinentes;

CLÁUSULA DÉCIMA SEGUNDA - Falecendo ou interditado o sócio, a sociedade continuará suas atividades com os herdeiros, sucessores e o incapaz não sendo possível ou inexistindo interesses destes ou do sócio, o valor de seus haveres será apurado o líquido com base na situação patrimonial da sociedade, à data da resolução, verificando em balanço especialmente levantado.

§ ÚNICO - O mesmo procedimento será adotado em outros casos em que a sociedade se resolva em relação a seu sócio (art. 1.028 e art. 1031-CC/2002).

CLÁUSULA DÉCIMA TERCEIRA - O administrador declara, sob as penas da Lei, que não está impedido de exercer a administração da sociedade, por Lei, especial, ou em virtude de condenação criminal, ou por se encontrar sob os efeitos dela, a pena que veda, ainda que temporariamente, o acesso a cargos públicos; ou por crime falimentar, de prevaricação peita ou suborno, concussão, peculato, ou contra economia popular, contra o sistema financeiro nacional, contra normas de defesa da concorrência, contra as relações de consumo, fé pública, ou a propriedade. (art. 1.011, § 1º, CC-2002);

CLÁUSULA DÉCIMA QUARTA - Os casos omissos no presente instrumento serão regulados pela legislação em vigor, à qual os sócios desde já submetem, elegendo o foro da Comarca da cidade de João Lisboa /MA, para dirimir quaisquer outras dúvidas oriundas deste contrato.

E, pôr estarem assim justas, acordadas e contratadas, as partes assinam este instrumento em apenas uma via, para que produzam os efeitos jurídicos.

João Lisboa – MA 17 de Abril de 2023

ALACIDE SOUSA ROCHA





ASSINATURA ELETRÔNICA

Certificamos que o ato da empresa M C S COMERCIO E SERVICOS LTDA consta assinado digitalmente por:

IDENTIFICAÇÃO DO(S) ASSINANTE(S)	
CPF/CNPJ	Nome
89124561304	ALACIDE SOUSA ROCHA

CERTIFICO O REGISTRO EM 18/04/2023 09:52 SOB Nº 20230495885.
PROTOCOLO: 230495885 DE 18/04/2023.
CÓDIGO DE VERIFICAÇÃO: 12305132134. CNPJ DA SEDE: 40189795000142.
NIRE: 21201103319. COM EFEITOS DO REGISTRO EM: 17/04/2023.
M C S COMERCIO E SERVICOS LTDA

JUCEMA

CARLOS ANDRÉ DE MORAES PEREIRA
SECRETÁRIO-GERAL
www.empresafacil.ma.gov.br

A validade deste documento, se impresso, fica sujeito à comprovação de sua autenticidade nos respectivos portais, informando seus respectivos códigos de verificação.



REPÚBLICA FEDERATIVA DO BRASIL

CADASTRO NACIONAL DA PESSOA JURÍDICA

NÚMERO DE INSCRIÇÃO 40.189.795/0001-42 MATRIZ	COMPROVANTE DE INSCRIÇÃO E DE SITUAÇÃO CADASTRAL	DATA DE ABERTURA 23/12/2020
---	---	--------------------------------

NOME EMPRESARIAL M C S COMERCIO E SERVICOS LTDA
--

TÍTULO DO ESTABELECIMENTO (NOME DE FANTASIA) IMPERIO	PORTE EPP
---	--------------

CÓDIGO E DESCRIÇÃO DA ATIVIDADE ECONÔMICA PRINCIPAL 46.91-5-00 - Comércio atacadista de mercadorias em geral, com predominância de produtos alimentícios

CÓDIGO E DESCRIÇÃO DAS ATIVIDADES ECONÔMICAS SECUNDÁRIAS 14.13-4-02 - Confeção, sob medida, de roupas profissionais 18.13-0-01 - Impressão de material para uso publicitário 18.22-9-99 - Serviços de acabamentos gráficos, exceto encadernação e plastificação 23.30-3-01 - Fabricação de estruturas pré-moldadas de concreto armado, em série e sob encomenda 23.30-3-02 - Fabricação de artefatos de cimento para uso na construção 23.30-3-04 - Fabricação de casas pré-moldadas de concreto 33.14-7-02 - Manutenção e reparação de equipamentos hidráulicos e pneumáticos, exceto válvulas 37.01-1-00 - Gestão de redes de esgoto 38.11-4-00 - Coleta de resíduos não-perigosos 38.12-2-00 - Coleta de resíduos perigosos 38.21-1-00 - Tratamento e disposição de resíduos não-perigosos 41.20-4-00 - Construção de edifícios 42.11-1-01 - Construção de rodovias e ferrovias 42.11-1-02 - Pintura para sinalização em pistas rodoviárias e aeroportos 42.12-0-00 - Construção de obras de arte especiais 42.13-8-00 - Obras de urbanização - ruas, praças e calçadas 42.22-7-01 - Construção de redes de abastecimento de água, coleta de esgoto e construções correlatas, exceto obras de irrigação 42.99-5-01 - Construção de instalações esportivas e recreativas 43.11-8-02 - Preparação de canteiro e limpeza de terreno 43.13-4-00 - Obras de terraplenagem

CÓDIGO E DESCRIÇÃO DA NATUREZA JURÍDICA 206-2 - Sociedade Empresária Limitada
--

LOGRADOURO R 1º DE MAIO	NÚMERO 448	COMPLEMENTO SALA 01
----------------------------	---------------	------------------------

CEP 65.922-000	BAIRRO/DISTRITO CENTRO	MUNICÍPIO JOAO LISBOA	UF MA
-------------------	---------------------------	--------------------------	----------

ENDEREÇO ELETRÔNICO ALACIDE3433@HOTMAIL.COM	TELEFONE (99) 9217-3308
--	----------------------------

ENTE FEDERATIVO RESPONSÁVEL (EFR) *****
--

SITUAÇÃO CADASTRAL ATIVA	DATA DA SITUAÇÃO CADASTRAL 23/12/2020
-----------------------------	--

MOTIVO DE SITUAÇÃO CADASTRAL

SITUAÇÃO ESPECIAL *****	DATA DA SITUAÇÃO ESPECIAL *****
----------------------------	------------------------------------

Aprovado pela Instrução Normativa RFB nº 1.863, de 27 de dezembro de 2018.

Emitido no dia 24/05/2023 às 15:20:20 (data e hora de Brasília).

Página: 1/5



REPÚBLICA FEDERATIVA DO BRASIL

CADASTRO NACIONAL DA PESSOA JURÍDICA

NÚMERO DE INSCRIÇÃO 40.189.795/0001-42 MATRIZ	COMPROVANTE DE INSCRIÇÃO E DE SITUAÇÃO CADASTRAL	DATA DE ABERTURA 23/12/2020
NOME EMPRESARIAL M C S COMERCIO E SERVICOS LTDA		
CÓDIGO E DESCRIÇÃO DAS ATIVIDADES ECONÔMICAS SECUNDÁRIAS 43.21-5-00 - Instalação e manutenção elétrica 43.22-3-01 - Instalações hidráulicas, sanitárias e de gás 43.22-3-02 - Instalação e manutenção de sistemas centrais de ar condicionado, de ventilação e refrigeração 43.29-1-04 - Montagem e instalação de sistemas e equipamentos de iluminação e sinalização em vias públicas, portos e aeroportos 43.30-4-02 - Instalação de portas, janelas, tetos, divisórias e armários embutidos de qualquer material 43.30-4-03 - Obras de acabamento em gesso e estuque 43.30-4-04 - Serviços de pintura de edifícios em geral 43.91-6-00 - Obras de fundações 43.99-1-01 - Administração de obras 43.99-1-04 - Serviços de operação e fornecimento de equipamentos para transporte e elevação de cargas e pessoas para uso em obras 43.99-1-05 - Perfuração e construção de poços de água 45.11-1-01 - Comércio a varejo de automóveis, camionetas e utilitários novos 45.20-0-05 - Serviços de lavagem, lubrificação e polimento de veículos automotores 45.30-7-03 - Comércio a varejo de peças e acessórios novos para veículos automotores 45.30-7-05 - Comércio a varejo de pneumáticos e câmaras-de-ar 45.41-2-01 - Comércio por atacado de motocicletas e motonetas 46.42-7-02 - Comércio atacadista de roupas e acessórios para uso profissional e de segurança do trabalho 46.45-1-01 - Comércio atacadista de instrumentos e materiais para uso médico, cirúrgico, hospitalar e de laboratórios 46.49-4-08 - Comércio atacadista de produtos de higiene, limpeza e conservação domiciliar 47.11-3-02 - Comércio varejista de mercadorias em geral, com predominância de produtos alimentícios - supermercados		
CÓDIGO E DESCRIÇÃO DA NATUREZA JURÍDICA 206-2 - Sociedade Empresária Limitada		
LOGRADOURO R 1º DE MAIO	NÚMERO 448	COMPLEMENTO SALA 01
CEP 65.922-000	BAIRRO/DISTRITO CENTRO	MUNICÍPIO JOAO LISBOA
UF MA	ENDEREÇO ELETRÔNICO ALACIDE3433@HOTMAIL.COM	TELEFONE (99) 9217-3308
ENTE FEDERATIVO RESPONSÁVEL (EFR) *****		
SITUAÇÃO CADASTRAL ATIVA	DATA DA SITUAÇÃO CADASTRAL 23/12/2020	
MOTIVO DE SITUAÇÃO CADASTRAL		
SITUAÇÃO ESPECIAL *****	DATA DA SITUAÇÃO ESPECIAL *****	

Aprovado pela Instrução Normativa RFB nº 1.863, de 27 de dezembro de 2018.

Emitido no dia 24/05/2023 às 15:20:20 (data e hora de Brasília).

Página: 2/5

00.368



REPÚBLICA FEDERATIVA DO BRASIL

CADASTRO NACIONAL DA PESSOA JURÍDICA

NÚMERO DE INSCRIÇÃO 40.189.795/0001-42 MATRIZ	COMPROVANTE DE INSCRIÇÃO E DE SITUAÇÃO CADASTRAL	DATA DE ABERTURA 23/12/2020
NOME EMPRESARIAL M C S COMERCIO E SERVICOS LTDA		
CÓDIGO E DESCRIÇÃO DAS ATIVIDADES ECONÔMICAS SECUNDÁRIAS 47.22-9-01 - Comércio varejista de carnes - açougues 47.23-7-00 - Comércio varejista de bebidas 47.42-3-00 - Comércio varejista de material elétrico 47.44-0-01 - Comércio varejista de ferragens e ferramentas 47.44-0-99 - Comércio varejista de materiais de construção em geral 47.51-2-01 - Comércio varejista especializado de equipamentos e suprimentos de informática 47.51-2-02 - Recarga de cartuchos para equipamentos de informática 47.53-9-00 - Comércio varejista especializado de eletrodomésticos e equipamentos de áudio e vídeo 47.54-7-01 - Comércio varejista de móveis 47.55-5-02 - Comercio varejista de artigos de armarinho 47.55-5-03 - Comercio varejista de artigos de cama, mesa e banho 47.56-3-00 - Comércio varejista especializado de instrumentos musicais e acessórios 47.61-0-01 - Comércio varejista de livros 47.61-0-03 - Comércio varejista de artigos de papelaria 47.63-6-01 - Comércio varejista de brinquedos e artigos recreativos 47.63-6-02 - Comércio varejista de artigos esportivos 47.71-7-01 - Comércio varejista de produtos farmacêuticos, sem manipulação de fórmulas 47.81-4-00 - Comércio varejista de artigos do vestuário e acessórios 47.89-0-05 - Comércio varejista de produtos saneantes domissanitários 47.89-0-07 - Comércio varejista de equipamentos para escritório		
CÓDIGO E DESCRIÇÃO DA NATUREZA JURÍDICA 206-2 - Sociedade Empresária Limitada		
LOGRADOURO R 1º DE MAIO	NÚMERO 448	COMPLEMENTO SALA 01
CEP 65.922-000	BAIRRO/DISTRITO CENTRO	MUNICÍPIO JOAO LISBOA
UF MA	ENDEREÇO ELETRÔNICO ALACIDE3433@HOTMAIL.COM	TELEFONE (99) 9217-3308
ENTE FEDERATIVO RESPONSÁVEL (EFR) *****		
SITUAÇÃO CADASTRAL ATIVA	DATA DA SITUAÇÃO CADASTRAL 23/12/2020	
MOTIVO DE SITUAÇÃO CADASTRAL		
SITUAÇÃO ESPECIAL *****	DATA DA SITUAÇÃO ESPECIAL *****	

Aprovado pela Instrução Normativa RFB nº 1.863, de 27 de dezembro de 2018.

Emitido no dia 24/05/2023 às 15:20:20 (data e hora de Brasília).

Página: 3/5



REPÚBLICA FEDERATIVA DO BRASIL
CADASTRO NACIONAL DA PESSOA JURÍDICA

001369

NÚMERO DE INSCRIÇÃO 40.189.795/0001-42 MATRIZ	COMPROVANTE DE INSCRIÇÃO E DE SITUAÇÃO CADASTRAL	DATA DE ABERTURA 23/12/2020
NOME EMPRESARIAL M C S COMERCIO E SERVICOS LTDA		
CÓDIGO E DESCRIÇÃO DAS ATIVIDADES ECONÔMICAS SECUNDÁRIAS 47.89-0-08 - Comércio varejista de artigos fotográficos e para filmagem 49.23-0-02 - Serviço de transporte de passageiros - locação de automóveis com motorista 49.24-8-00 - Transporte escolar 49.29-9-01 - Transporte rodoviário coletivo de passageiros, sob regime de fretamento, municipal 56.20-1-01 - Fornecimento de alimentos preparados preponderantemente para empresas 56.20-1-02 - Serviços de alimentação para eventos e recepções - bufê 58.19-1-00 - Edição de cadastros, listas e de outros produtos gráficos 62.01-5-02 - Web design 63.11-9-00 - Tratamento de dados, provedores de serviços de aplicação e serviços de hospedagem na internet 63.19-4-00 - Portais, provedores de conteúdo e outros serviços de informação na internet 73.11-4-00 - Agências de publicidade 73.20-3-00 - Pesquisas de mercado e de opinião pública 74.90-1-05 - Agenciamento de profissionais para atividades esportivas, culturais e artísticas 74.90-1-99 - Outras atividades profissionais, científicas e técnicas não especificadas anteriormente 77.11-0-00 - Locação de automóveis sem condutor 77.19-5-99 - Locação de outros meios de transporte não especificados anteriormente, sem condutor 77.32-2-01 - Aluguel de máquinas e equipamentos para construção sem operador, exceto andaimes 77.39-0-03 - Aluguel de palcos, coberturas e outras estruturas de uso temporário, exceto andaimes 79.11-2-00 - Agências de viagens 80.11-1-01 - Atividades de vigilância e segurança privada		
CÓDIGO E DESCRIÇÃO DA NATUREZA JURÍDICA 206-2 - Sociedade Empresária Limitada		
LOGRADOURO R 1º DE MAIO	NÚMERO 448	COMPLEMENTO SALA 01
CEP 65.922-000	BAIRRO/DISTRITO CENTRO	MUNICÍPIO JOAO LISBOA
		UF MA
ENDEREÇO ELETRÔNICO ALACIDE3433@HOTMAIL.COM	TELEFONE (99) 9217-3308	
ENTE FEDERATIVO RESPONSÁVEL (EFR) *****		
SITUAÇÃO CADASTRAL ATIVA	DATA DA SITUAÇÃO CADASTRAL 23/12/2020	
MOTIVO DE SITUAÇÃO CADASTRAL		
SITUAÇÃO ESPECIAL *****	DATA DA SITUAÇÃO ESPECIAL *****	

Aprovado pela Instrução Normativa RFB nº 1.863, de 27 de dezembro de 2018.

Emitido no dia 24/05/2023 às 15:20:20 (data e hora de Brasília).

Página: 4/5



REPÚBLICA FEDERATIVA DO BRASIL

CADASTRO NACIONAL DA PESSOA JURÍDICA

NÚMERO DE INSCRIÇÃO 40.189.795/0001-42 MATRIZ	COMPROVANTE DE INSCRIÇÃO E DE SITUAÇÃO CADASTRAL	DATA DE ABERTURA 23/12/2020
NOME EMPRESARIAL M C S COMERCIO E SERVICOS LTDA		
CÓDIGO E DESCRIÇÃO DAS ATIVIDADES ECONÔMICAS SECUNDÁRIAS 80.20-0-01 - Atividades de monitoramento de sistemas de segurança eletrônico 81.22-2-00 - Imunização e controle de pragas urbanas 81.30-3-00 - Atividades paisagísticas 82.11-3-00 - Serviços combinados de escritório e apoio administrativo 82.19-9-01 - Fotocópias 95.29-1-05 - Reparação de artigos do mobiliário		
CÓDIGO E DESCRIÇÃO DA NATUREZA JURÍDICA 206-2 - Sociedade Empresária Limitada		
LOGRADOURO R 1º DE MAIO	NÚMERO 448	COMPLEMENTO SALA 01
CEP 65.922-000	BAIRRO/DISTRITO CENTRO	MUNICÍPIO JOAO LISBOA
		UF MA
ENDEREÇO ELETRÔNICO ALACIDE3433@HOTMAIL.COM	TELEFONE (99) 9217-3308	
ENTE FEDERATIVO RESPONSÁVEL (EFR) *****		
SITUAÇÃO CADASTRAL ATIVA	DATA DA SITUAÇÃO CADASTRAL 23/12/2020	
MOTIVO DE SITUAÇÃO CADASTRAL		
SITUAÇÃO ESPECIAL *****	DATA DA SITUAÇÃO ESPECIAL *****	

Aprovado pela Instrução Normativa RFB nº 1.863, de 27 de dezembro de 2018.

Emitido no dia 24/05/2023 às 15:20:20 (data e hora de Brasília).

Página: 5/5

**DECLARAÇÃO DE REENQUADRAMENTO DE MICROEMPRESA COMO
EMPRESA DE PEQUENO PORTE**

Ilmo. Sr. Presidente da Junta Comercial do Estado do Maranhão - JUCEMA

A Sociedade **M C S COMERCIO E SERVICOS LTDA**, com contrato social registrado na Junta Comercial em 23/12/2020, NIRE: 21201103319, CNPJ: 40.189.795/0001-42, estabelecido(a) na RUA 1º DE MAIO, 448 SALA 01, CENTRO, João Lisboa - MA, CEP: 65922-000, requer a Vossa Senhoria o arquivamento do presente instrumento e declara, sob as penas da Lei, que se reenquadra da condição de MICROEMPRESA PARA EMPRESA DE PEQUENO PORTE, nos termos da Lei Complementar nº 123, de 14/12/2006.

Código do ato: 307

Descrição do Ato: REENQUADRAMENTO DE MICROEMPRESA COMO
EMPRESA DE PEQUENO PORTE

João Lisboa - MA, 18/04/2023

ALACIDE SOUSA ROCHA
Sócio/Administrador



000372

ASSINATURA ELETRÔNICA

Certificamos que o ato da empresa M C S COMERCIO E SERVICOS LTDA consta assinado digitalmente por:

IDENTIFICAÇÃO DO(S) ASSINANTE(S)	
CPF/CNPJ	Nome
89124561304	ALACIDE SOUSA ROCHA

JUCEMA

CERTIFICO O REGISTRO EM 18/04/2023 11:40 SOB Nº 20230512259.
PROTOCOLO: 230512259 DE 18/04/2023.
CÓDIGO DE VERIFICAÇÃO: 12305146747. CNPJ DA SEDE: 40189795000142.
NIRE: 21201103319. COM EFEITOS DO REGISTRO EM: 18/04/2023.
M C S COMERCIO E SERVICOS LTDA

CARLOS ANDRÉ DE MORAES PEREIRA
SECRETÁRIO-GERAL
empresaracil.ma.gov.br

A validade deste documento, se impresso, fica sujeito à comprovação de sua autenticidade nos respectivos portais, informando seus respectivos códigos de verificação.

REPÚBLICA FEDERATIVA DO BRASIL
MINISTÉRIO DA INFRAESTRUTURA
DEPARTAMENTO NACIONAL DE TRÂNSITO
CARTEIRA NACIONAL DE HABILITAÇÃO

MA

NOME
ALACIDE SOUSA ROCHA

DOC. IDENTIDADE/ÓRG EMISSOR/UF
0000871588570 SESP MA

CPF
891.245.613-04

DATA NASCIMENTO
03/01/1983

FILIAÇÃO
SEBASTIÃO ROCHA
MARIA EUNICE SOUSA ROCHA

PERMISSÃO ACC CAT. HAB
AE

Nº REGISTRO
01882532212

VALIDADE
05/07/2031

Nº HABILITAÇÃO
17/07/2001

OBSERVAÇÕES
EAR

Alacide Sousa Rocha
ASSINATURA DO PORTADOR

LOCAL
SAO LUIS, MA

DATA EMISSÃO
15/07/2021

ASSINADO DIGITALMENTE
DEPARTAMENTO ESTADUAL DE TRÂNSITO

63816018561
MA045180067

MARANHÃO

DENATRAN CONTRAN

VÁLIDA EM TODO O TERRITÓRIO NACIONAL
2221054249

QR-CODE

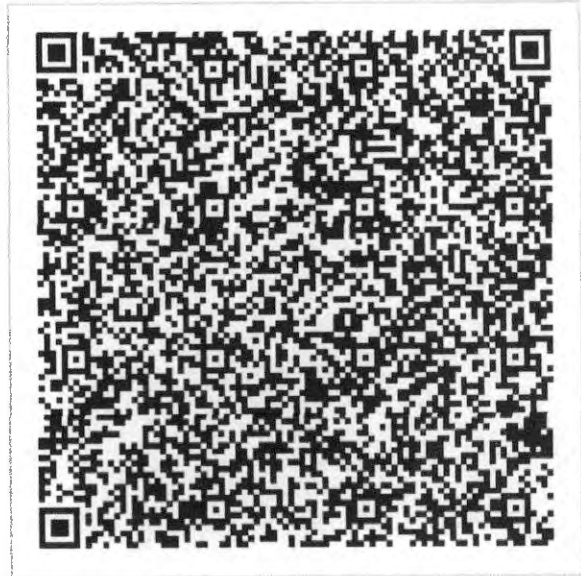

Documento assinado com certificado digital em conformidade com a Medida Provisória nº 2200-2/2001. Sua validade poderá ser confirmada por meio do programa Assinador Serpro.

As orientações para instalar o Assinador Serpro e realizar a validação do documento digital estão disponíveis em: < <http://www.serpro.gov.br/assinador-digital> >, opção Validar Assinatura.

SERPRO / DENATRAN

000374

Consulta Quadro de Sócios e Administradores - QSA

CNPJ:	40.189.795/0001-42
NOME EMPRESARIAL:	M C S COMERCIO E SERVICOS LTDA
CAPITAL SOCIAL:	R\$350.000,00 (Trezentos e cinquenta mil reais)

O Quadro de Sócios e Administradores(QSA) constante da base de dados do Cadastro Nacional da Pessoa Jurídica (CNPJ) é o seguinte:

Nome/Nome Empresarial:	ALACIDE SOUSA ROCHA
Qualificação:	49-Sócio-Administrador

Para informações relativas à participação no QSA, acessar o e-CAC com certificado digital ou comparecer a uma unidade da RFB.

Emitido no dia 26/03/2023 às 10:21 (data e hora de Brasília).



Resultado da Consulta SINTEGRA/ICMS

IDENTIFICAÇÃO

CGC: 40.189.795/0001-42 Inscrição Estadual: 12.676980-0

Razão Social: M C S COMERCIO E SERVICOS LTDA

Regime Apuração: SIMPLES NACIONAL

ENDEREÇO

Logradouro: RUA 1A DE MAIO

Número: 448 Complemento: SALA 01

Bairro: CENTRO

Município: JOAO LISBOA UF: MA

CEP: 65922000 DDD: Telefone: 92173308

INFORMAÇÕES COMPLEMENTARES

CNAE 4691500 - COMÉRCIO ATACADISTA DE MERCADORIAS EM GERAL,
 Principal: COM PREDOMINÂNCIA DE PRODUTOS ALIMENTÍCIOS

CNAEs Secundários

Código	Descrição CNAE
3811400	COLETA DE RESÍDUOS NÃO-PERIGOSOS
3812200	COLETA DE RESÍDUOS PERIGOSOS
3821100	TRATAMENTO E DISPOSIÇÃO DE RESÍDUOS NÃO-PERIGOSOS
4120400	CONSTRUÇÃO DE EDIFÍCIOS
4211101	CONSTRUÇÃO DE RODOVIAS E FERROVIAS
4211102	PINTURA PARA SINALIZAÇÃO EM PISTAS RODOVIÁRIAS E AEROPORTOS
4212000	CONSTRUÇÃO DE OBRAS-DE-ARTE ESPECIAIS
4213800	OBRAS DE URBANIZAÇÃO - RUAS, PRAÇAS E CALÇADAS
4222701	CONSTRUÇÃO DE REDES DE ABASTECIMENTO DE ÁGUA, COLETA DE ESGOTO E CONSTRUÇÕES CORRELATAS, EXCETO OBRAS DE IRRIGAÇÃO
4299501	CONSTRUÇÃO DE INSTALAÇÕES ESPORTIVAS E RECREATIVAS
1413402	CONFECÇÃO, SOB MEDIDA, DE ROUPAS PROFISSIONAIS
4311802	PREPARAÇÃO DE CANTEIRO E LIMPEZA DE TERRENO
4313400	OBRAS DE TERRAPLENAGEM
4321500	INSTALAÇÃO E MANUTENÇÃO ELÉTRICA
4322301	INSTALAÇÕES HIDRÁULICAS, SANITÁRIAS E DE GÁS
4322302	INSTALAÇÃO E MANUTENÇÃO DE SISTEMAS CENTRAIS DE AR CONDICIONADO, DE VENTILAÇÃO E REFRIGERAÇÃO
4329104	MONTAGEM E INSTALAÇÃO DE SISTEMAS E EQUIPAMENTOS DE ILUMINAÇÃO E SINALIZAÇÃO EM VIAS PÚBLICAS, PORTOS E AEROPORTOS
4330402	INSTALAÇÃO DE PORTAS, JANELAS, TETOS, DIVISÓRIAS E ARMÁRIOS EMBUTIDOS DE QUALQUER MATERIAL
4330403	OBRAS DE ACABAMENTO EM GESSO E ESTUQUE
4330404	SERVIÇOS DE PINTURA DE EDIFÍCIOS EM GERAL
4391600	OBRAS DE FUNDAÇÕES
1813001	IMPRESSÃO DE MATERIAL PARA USO PUBLICITÁRIO
4399101	ADMINISTRAÇÃO DE OBRAS
4399104	SERVIÇOS DE OPERAÇÃO E FORNECIMENTO DE EQUIPAMENTOS PARA TRANSPORTE E ELEVAÇÃO DE CARGAS E PESSOAS PARA USO EM OBRAS
4399105	PERFURAÇÃO E CONSTRUÇÃO DE POÇOS DE ÁGUA
4511101	COMÉRCIO A VAREJO DE AUTOMÓVEIS, CAMIONETAS E UTILITÁRIOS NOVOS
4520005	SERVIÇOS DE LAVAGEM, LUBRIFICAÇÃO E POLIMENTO DE VEÍCULOS AUTOMOTORES
4530703	COMÉRCIO A VAREJO DE PEÇAS E ACESSÓRIOS NOVOS PARA VEÍCULOS AUTOMOTORES
4530705	COMÉRCIO A VAREJO DE PNEUMÁTICOS E CÂMARAS-DE-AIR
4541201	COMÉRCIO POR ATACADO DE MOTOCICLETAS E MOTONETAS
4642702	COMÉRCIO ATACADISTA DE ROUPAS E ACESSÓRIOS PARA USO PROFISSIONAL E DE SEGURANÇA DO TRABALHO
4645101	COMÉRCIO ATACADISTA DE INSTRUMENTOS E MATERIAIS PARA USO MÉDICO, CIRÚRGICO, HOSPITALAR E DE LABORATÓRIOS

CNAEs Secundários	
Código	Descrição CNAE
1822999	SERVIÇOS DE ACABAMENTOS GRÁFICOS, EXCETO ENCADERNAÇÃO E PLASTIFICAÇÃO
4649408	COMÉRCIO ATACADISTA DE PRODUTOS DE HIGIENE, LIMPEZA E CONSERVAÇÃO DOMICILIAR
4711302	COMÉRCIO VAREJISTA DE MERCADORIAS EM GERAL, COM PREDOMINÂNCIA DE PRODUTOS ALIMENTÍCIOS - SUPERMERCADOS
4722901	COMÉRCIO VAREJISTA DE CARNES - AÇOUGUES
4723700	COMÉRCIO VAREJISTA DE BEBIDAS
4742300	COMÉRCIO VAREJISTA DE MATERIAL ELÉTRICO
4744001	COMÉRCIO VAREJISTA DE FERRAGENS E FERRAMENTAS
4744099	COMÉRCIO VAREJISTA DE MATERIAIS DE CONSTRUÇÃO EM GERAL
4751201	COMÉRCIO VAREJISTA ESPECIALIZADO DE EQUIPAMENTOS E SUPRIMENTOS DE INFORMÁTICA
4751202	RECARGA DE CARTUCHOS PARA EQUIPAMENTOS DE INFORMÁTICA
4753900	COMÉRCIO VAREJISTA ESPECIALIZADO DE ELETRODOMÉSTICOS E EQUIPAMENTOS DE ÁUDIO E VÍDEO
2330301	FABRICAÇÃO DE ESTRUTURAS PRÉ-MOLDADAS DE CONCRETO ARMADO, EM SÉRIE E SOB ENCOMENDA
4754701	COMÉRCIO VAREJISTA DE MÓVEIS
4755502	COMÉRCIO VAREJISTA DE ARTIGOS DE ARMARINHO
4755503	COMÉRCIO VAREJISTA DE ARTIGOS DE CAMA, MESA E BANHO
4756300	COMÉRCIO VAREJISTA ESPECIALIZADO DE INSTRUMENTOS MUSICAIS E ACESSÓRIOS
4761001	COMÉRCIO VAREJISTA DE LIVROS
4761003	COMÉRCIO VAREJISTA DE ARTIGOS DE PAPELARIA
4763601	COMÉRCIO VAREJISTA DE BRINQUEDOS E ARTIGOS RECREATIVOS
4763602	COMÉRCIO VAREJISTA DE ARTIGOS ESPORTIVOS
4771701	COMÉRCIO VAREJISTA DE PRODUTOS FARMACÊUTICOS, SEM MANIPULAÇÃO DE FÓRMULAS
4781400	COMÉRCIO VAREJISTA DE ARTIGOS DO VESTUÁRIO E ACESSÓRIOS
2330302	FABRICAÇÃO DE ARTEFATOS DE CIMENTO PARA USO NA CONSTRUÇÃO
4789005	COMÉRCIO VAREJISTA DE PRODUTOS SANEANTES DOMISSANITÁRIOS
4789007	COMÉRCIO VAREJISTA DE EQUIPAMENTOS PARA ESCRITÓRIO
4789008	COMÉRCIO VAREJISTA DE ARTIGOS FOTOGRÁFICOS E PARA FILMAGEM
4923002	SERVIÇO DE TRANSPORTE DE PASSAGEIROS - LOCAÇÃO DE AUTOMÓVEIS COM MOTORISTA
4924800	TRANSPORTE ESCOLAR
4929901	TRANSPORTE RODOVIÁRIO COLETIVO DE PASSAGEIROS, SOB REGIME DE FRETAMENTO, MUNICIPAL
5620101	FORNECIMENTO DE ALIMENTOS PREPARADOS PREPONDERANTEMENTE PARA EMPRESAS
5620102	SERVIÇOS DE ALIMENTAÇÃO PARA EVENTOS E RECEPÇÕES - BUFÊ
5819100	EDIÇÃO DE CADASTROS, LISTAS E OUTROS PRODUTOS GRÁFICOS
6201502	WEB DESIGN
2330304	FABRICAÇÃO DE CASAS PRÉ-MOLDADAS DE CONCRETO
6311900	TRATAMENTO DE DADOS, PROVEDORES DE SERVIÇOS DE APLICAÇÃO E SERVIÇOS DE HOSPEDAGEM NA INTERNET
6319400	PORTAIS, PROVEDORES DE CONTEÚDO E OUTROS SERVIÇOS DE INFORMAÇÃO NA INTERNET
7311400	AGÊNCIAS DE PUBLICIDADE
7320300	PESQUISAS DE MERCADO E DE OPINIÃO PÚBLICA
7490105	AGENCIAMENTO DE PROFISSIONAIS PARA ATIVIDADES ESPORTIVAS, CULTURAIS E ARTÍSTICAS
7490199	OUTRAS ATIVIDADES PROFISSIONAIS, CIENTÍFICAS E TÉCNICAS NÃO ESPECIFICADAS ANTERIORMENTE
7711000	LOCAÇÃO DE AUTOMÓVEIS SEM CONDUTOR
7719599	LOCAÇÃO DE OUTROS MEIOS DE TRANSPORTE NÃO ESPECIFICADOS ANTERIORMENTE, SEM CONDUTOR
7732201	ALUGUEL DE MÁQUINAS E EQUIPAMENTOS PARA CONSTRUÇÃO SEM OPERADOR, EXCETO ANDAIMES
7739003	ALUGUEL DE PALCOS, COBERTURAS E OUTRAS ESTRUTURAS DE USO TEMPORÁRIO, EXCETO ANDAIMES
3314702	MANUTENÇÃO E REPARAÇÃO DE EQUIPAMENTOS HIDRÁULICOS E PNEUMÁTICOS, EXCETO VÁLVULAS
7911200	AGÊNCIAS DE VIAGENS
8011101	ATIVIDADES DE VIGILÂNCIA E SEGURANÇA PRIVADA

000376

CNAEs Secundários

Código	Descrição CNAE
8020001	ATIVIDADES DE MONITORAMENTO DE SISTEMAS DE SEGURANÇA ELETRÔNICO
8122200	IMUNIZAÇÃO E CONTROLE DE PRAGAS URBANAS
8130300	ATIVIDADES PAISAGÍSTICAS
8211300	SERVIÇOS COMBINADOS DE ESCRITÓRIO E APOIO ADMINISTRATIVO
8219901	FOTOCÓPIAS
9529105	REPARAÇÃO DE ARTIGOS DO MOBILIÁRIO
3701100	GESTÃO DE REDES DE ESGOTO

000377

Situação Cadastral Vigente: HABILITADO**Data desta Situação Cadastral:** 23/02/2021**OBRIGAÇÕES**

NFe a partir de (CNAE's): 01/09/2009 - (4691500-4511101), 01/04/2010 - (4541201-4649408), 01/07/2010 - (4645101), 01/10/2010 - (2330302-1413402-4642702-2330304-2330301-5819100-1813001), 01/12/2010 - (7311400-6319400-6311900),

EDF a partir de:

CTE a partir de:

Observação: Os dados acima estão baseados em informações fornecidas pelo próprio contribuinte cadastrado. Não valem como certidão de sua efetiva existência de fato e de direito, não são oponíveis à Fazenda e nem excluem a responsabilidade tributária derivada de operações com ele ajustadas.

Data da Consulta: 22/04/2023**Número da Consulta:**[Nova Consulta](#) [Imprimir](#)

B

000378

CERTIDÃO SIMPLIFICADA**Sistema Nacional de Registro de Empresas Mercantis - SINREM**Certificamos que as informações abaixo constam dos documentos arquivados
nesta Junta Comercial e são vigentes na data da sua expedição.

Nome Empresarial: M C S COMERCIO E SERVICOS LTDA		Protocolo: MAC2303019978	
NIRE : 21201103319 Natureza Jurídica: Sociedade Empresária Limitada			
NIRE (Sede) 21201103319	CNPJ 40.189.795/0001-42	Data de Ato Constitutivo 23/12/2020	Início de Atividade 23/12/2020
Endereço Completo Rua 1º DE MAIO, Nº 448, SALA 01, CENTRO - João Lisboa/MA - CEP 65922-000			
Objeto Social COMERCIO ATACADISTA DE MERCADORIAS EM GERAL, COM PREDOMINANCIA DE PRODUTOS ALIMENTICIOS COMERCIO ATACADISTA DE INSTRUMENTOS E MATERIAIS PARA USO MEDICO, CIRURGICO, HOSPITALAR E DE LABORATORIOS COMERCIO VAREJISTA DE CARNES - ACOUGUES COM VAREJ DE BEBIDAS COM VAREJ ESPECIALIZADO DE ELETRODOMESTICOS E EQUIPAMENTOS DE AUDIO E VIDEO COMERCIO VAREJISTA DE MOVEIS COMERCIO VAREJISTA DE ARTIGOS DE PAPELARIA COMERCIO VAREJISTA DE BRINQUEDOS E ARTIGOS RECREATIVOS COMERCIO VAREJISTA DE ARTIGOS ESPORTIVOS COM VAREJ DE PRODUTOS FARMACEUTICOS, SEM MANIPULACAO DE FORMULAS COMERCIO VAREJISTA DE ARTIGOS DO VESTUARIO E ACESSORIOS COM VAREJ DE EQUIP PARA ESCRITORIO SERVICO DE TRANSPORTE DE PASSAGEIROS - LOCAÇAO DE AUTOMOVEIS COM MOTORISTA TRANSPORTE RODOVIARIO COLETIVO DE PASSAGEIROS, SOB REGIME DE FRETAMENTO, MUNICIPAL LOCAÇAO DE AUTOMOVEIS SEM CONDUTOR FOTOCOPIAS CONFECCAO SOB MEDIDA, DE ROUPAS PROFISSIONAIS FABRICACAO DE ARTEFATOS DE CIMENTO PARA USO NA CONSTRUÇAO FABRICACAO DE CASAS PRE-MOLDADAS DE CONCRETO FABRICACAO DE ESTRUTURAS PRE-MOLDADAS DE CONCRETO ARMADO, EM SERIE E SOB ENCOMENDA MANUTENCAO E REPARO DE EQUIPAMENTOS HIDRAULICOS E PNEUMATICOS, EXCETO VALVULAS GESTAO DE REDES DE ESGOTO TRATAMENTO E DISPOSICAO DE RESIDUOS NAO-PERIGOSOS COLETA DE RESIDUOS NAO-PERIGOSOS COLETA DE RESIDUOS PERIGOSOS CONSTRUÇAO DE EDIFICIOS PINTURA PARA SINALIZACAO EM PISTAS RODOVIARIAS E AEROPORTOS CONSTRUÇAO DE INSTALACOES ESPORTIVAS E RECREATIVAS CONSTRUÇAO DE RODOVIAS E FERROVIAS CONSTRUÇAO DE REDES DE ABASTECIMENTO DE AGUA, COLETA DE ESGOTO E CONSTRUÇOES CORRELATAS, EXCETO OBRAS DE IRRIGACAO INSTALACAO E MANUTENCAO ELETRICA PERFURACAO E CONSTRUÇAO DE POCOS DE AGUA SERVICOS DE OPERACAO E FORNECIMENTO DE EQUIPAMENTOS PARA TRANSPORTE E ELEVACAO DE CARGAS E PESSOAS PARA USO EM OBRAS SERVICOS DE PINTURA DE EDIFICIOS EM GERAL OBRAS DE ACABAMENTO EM GESSO E ESTUQUE OBRAS DE FUNDACOES ADMINISTRACAO DE OBRAS MEDICAMENTOS ME INSTALACAO DE PORTAS, JANELAS, TETOS, DIVISORIAS E ARMARIOS EMBUTIDOS DE QUALQUER MATERIAL OBRAS DE TERRAPLENAGEM PREPARACAO DE CANTEIRO E LIMPEZA DE TERRENO ALVENARIA INSTALACOES HIDRAULICAS, SANITARIAS E DE GAS MONTAGEM E INSTALACAO DE SISTEMA E EQUIPAMENTOS DE ILUMINACAO E SINALIZACAO EM VIAS PUBLICAS PORTOS E AEROPORTOS INSTALACAO E MANUTENCAO DE SISTEMAS CENTRAIS DE AR CONDICIONADO, DE VENTILACAO E REFRIGERACAO SERVICOS DE LAVAGEM, LUBRIFICACAO E POLIMENTO DE VEICULOS AUTOMOTORES COMERCIO A VAREJO DE PNEUMATICOS E CAMARAS-DE-AIR COMERCIO A VAREJO DE PECAS E ACESSORIOS NOVOS PARA VEICULOS AUTOMOTORES OBRAS DE URBANIZACAO - RUAS, PRACAS E CALÇADAS COM ATAC DE ROUPAS E ACESSORIOS PARA USO PROFISSIONAL E DE SEGURANCA DO TRABALHO COMERCIO VAREJISTA DE MERCADORIAS EM GERAL, COM PREDOMINANCIAS DE PRODUTOS ALIMENTICIOS SUPERMERCADOS COMERCIO VAREJISTA DE PRODUTOS SANEANTES DOMISSANITARIOS COMERCIO VAREJISTA DE FERRAGENS E FERRAMENTAS COMERCIO VAREJISTA DE MATERIAIS DE CONSTRUÇAO EM GERAL COMERCIO VAREJISTA DE MATERIAL ELETRICO COMERCIO VAREJISTA DE ARTIGOS DE CAMA, MESA E BANHO COMERCIO VAREJISTA DE ARTIGOS DE ARMARINHO COMERCIO VAREJISTA ESPECIALIZADO DE EQUIPAMENTOS E SUPRIMENTOS DE INFORMÁTICA RECARGA DE CARTUCHOS PARA EQUIPAMENTOS DE INFORMÁTICA COMERCIO VAREJISTA ESPECIALIZADO DE INSTRUMENTOS MUSICAIS E ACESSORIOS COMERCIO VAREJISTA DE LIVROS COMERCIO VAREJISTA DE ARTIGOS FOTOGRAFICOS E PARA FILMAGEM TRANSPORTE ESCOLAR EDICAO DE CADASTROS, LISTAS E DE OUTROS PRODUTOS GRAFICOS WEB DESIGN TRATAMENTO DE DADOS, PROVEDORES DE SERVICOS DE APLICACAO E SERVICOS DE HOSPEDAGEM NA INTERNET PORTAIS, PROVEDORES DE CONTEUDO E OUTROS SERVICOS DE INFORMACAO NA INTERNET PESQUISAS DE MERCADO E DE OPINIAO PUBLICA OUTRAS ATIVIDADES PROFISSIONAIS, CIENTIFICAS E TECNICAS NAO ESPECIFICADAS ANTERIORMENTE (ORGANIZACAO DE CONCURSOS PUBLICOS, CONSULTORIA EM ESPORTES, ASSESSORIA E CONSULTORIA EM PROJETOS CULTURAIS) AGENCIAMENTO DE PROFISSIONAIS PARA ATIVIDADES ESPORTIVAS, CULTURAIS E ARTISTICAS LOCAÇAO DE OUTROS MEIOS DE TRANSPORTE NAO ESPECIFICADOS ANTERIORMENTE, SEM CONDUTOR (ONIBUS, MOTOCICLETAS, CAMINHOS, REBOQUES, SEMI-REBOQUES E SIMILARES) ALUGUEL DE MAQUINAS E EQUIPAMENTOS PARA CONSTRUÇAO SEM OPERADOR, EXCETO ANDAIMES ATIVIDADES DE MONITORAMENTO DE SISTEMAS DE SEGURANCA ELETRONICO ATIVIDADES DE VIGILANCIA E SEGURANCA PRIVADA IMUNIZACAO E CONTROLE DE PRAGAS URBANAS SERVICOS COMBINADOS DE ESCRITORIO E APOIO ADMINISTRATIVO, ALUGUEL DE PALCOS, COBERTURAS E OUTRAS ESTRUTURAS DE USO TEMPORARIO, EXCETO ANDAIMES COMERCIO A VAREJO DE AUTOMOVEIS, CAMIONETAS E UTILITARIOS NOVOS COMERCIO POR ATACADO DE MOTOCICLETAS E MOTONETAS FORNECIMENTO DE ALIMENTOS PREPARADOS PREPONDERANTEMENTE PARA EMPRESAS SERVICOS DE ALIMENTACAO PARA EVENTOS E RECEPCOES - BUFE AGENCIAS DE PUBLICIDADE AGENCIAS DE VIAGENS ATIVIDADES PAISAGISTICAS REPARACAO DE ARTIGOS DO MOBILIARIO CONSTRUÇAO DE OBRAS DE ARTE ESPECIAIS IMPRESSAO DE MATERIAL PARA USO PUBLICITARIO SERVICOS DE ACABAMENTOS GRAFICOS, EXCETO ENCADERNACAO E PLASTIFICACAO.			
Capital Social		Porte	Prazo de Duração

CERTIDÃO SIMPLIFICADA

Continuação

Sistema Nacional de Registro de Empresas Mercantis - SINREM

Certificamos que as informações abaixo constam dos documentos arquivados nesta Junta Comercial e são vigentes na data da sua expedição.

Nome Empresarial: M C S COMERCIO E SERVICOS LTDA		Protocolo: MAC2303019978	
NIRE : 21201103319 Natureza Jurídica: Sociedade Empresária Limitada			
R\$ 350.000,00 (trezentos e cinquenta mil reais) Capital Integralizado R\$ 350.000,00 (trezentos e cinquenta mil reais)	EPP (Empresa de Pequeno Porte)	Indeterminado	
Dados do Sócio			
Nome ALACIDE SOUSA ROCHA	CPF/CNPJ 891.245.613-04	Participação no capital R\$ 350.000,00	Espécie de sócio Sócio
		Administrador S	Término do mandato Indeterminado
Dados do Administrador			
Nome ALACIDE SOUSA ROCHA	CPF 891.245.613-04	Término do mandato Indeterminado	
Último Arquivamento			Situação
Data 18/04/2023	Número 20230512259	Ato/eventos 307 / 307 - REENQUADRAMENTO DE MICROEMPRESA COMO EMPRESA DE PEQUENO PORTE	ATIVA Status SEM STATUS

Esta certidão foi emitida automaticamente em 29/10/2023, às 07:55:51 (horário de Brasília).
Se impressa, verificar sua autenticidade no <https://www.empresafacil.ma.gov.br>, com o código NDVETAJ8.



MAC2303019978

CARLOS ANDRÉ DE MORAES PEREIRA
Secretário(a) Geral

000380

CERTIDÃO ESPECÍFICA**Sistema Nacional de Registro de Empresas Mercantis - SINREM**Certificamos que as informações abaixo constam dos documentos arquivados
nesta Junta Comercial e são vigentes na data da sua expedição.

Certificamos que M C S COMERCIO E SERVICOS LTDA encontra-se registrada nesta Junta Comercial, como segue:		Protocolo: MAC2303020007	
NIRE 21201103319 CNPJ 40.189.795/0001-42		Situação ATIVA Status SEM STATUS	
Endereço Completo Rua 1º DE MAIO, Nº 448, SALA 01, CENTRO - João Lisboa/MA - CEP 65922-000			
Arquivamentos Posteriores			
Ato	Número	Data	Descrição
002	20230495885	18/04/2023	CONSOLIDAÇÃO DE CONTRATO/ESTATUTO
002	20230495885	18/04/2023	ALTERAÇÃO DE DADOS (EXCETO NOME EMPRESARIAL)
307	20230512259	18/04/2023	REENQUADRAMENTO DE MICROEMPRESA COMO EMPRESA DE PEQUENO PORTE
223	20230499317	17/04/2023	BALANÇO
223	20220519390	02/05/2022	BALANÇO
002	20211306622	29/10/2021	ALTERAÇÃO DE DADOS (EXCETO NOME EMPRESARIAL)
002	20210873019	16/08/2021	CONSOLIDAÇÃO DE CONTRATO/ESTATUTO
002	20210873019	16/08/2021	ALTERAÇÃO DE DADOS (EXCETO NOME EMPRESARIAL)
223	20210020547	07/01/2021	BALANÇO
090	20201196808	23/12/2020	ENQUADRAMENTO DE MICROEMPRESA
090	21201103319	23/12/2020	CONTRATO

Esta certidão foi emitida automaticamente em 29/10/2023, às 07:56:32 (horário de Brasília).
Se impressa, verificar sua autenticidade no <https://www.empresafacil.ma.gov.br>, com o código GK1BQSGV.

MAC2303020007

CARLOS ANDRÉ DE MORAES PEREIRA
Secretário(a) Geral



000381

Ministério da Economia
Secretaria Especial de Desburocratização, Gestão e Governo Digital
Secretaria de Gestão

Sistema de Cadastramento Unificado de Fornecedores - SICAF

Certificado de Registro Cadastral - CRC

(Emissão conforme art. 17 da Instrução Normativa nº 03, de 26 abril de 2018)

CNPJ: 40.189.795/0001-42
Razão Social: M C S COMERCIO E SERVICOS LTDA

Atividade Econômica Principal:

4691-5/00 - COMÉRCIO ATACADISTA DE MERCADORIAS EM GERAL, COM
PREDOMINÂNCIA DE PRODUTOS ALIMENTÍCIOS

Endereço:

RUA 1ª DE MAIO, 448 - SALA 01 - CENTRO - João Lisboa / Maranhão

Observações:

A veracidade das informações poderá ser verificada no endereço www.comprasgovernamentais.gov.br.
Este certificado não substitui os documentos enumerados nos artigos 28 a 31 da Lei nº 8.666, de 1993.

Emitido em: 22/04/2023 12:41

1 de 1



M C S COMERCIO E SERVICOS LTDA

CNPJ: 40.189.795/0001-42 - INSCRIÇÃO ESTADUAL: 12.676.980-0
CEL.: (98) 98887-0396 - Email: mcs.comercioeservicos.mcs@gmail.com

000382

PROCURAÇÃO

A empresa **MCS COMERCIO E SERVIÇOS LTDA**, inscrita no CNPJ sob o nº **40.189.795/0001-42** com sede na Rua 1º DE MAIO 448 sala 01, Bairro Centro, João Lisboa - MA, CEP 65922-000, por seu representante legal Infra-assinado, Sr **ALACIDE SOUSA ROCHA**, portador da Carteira de Identidade nº **000087758897-0 SSP-MA** e do CPF nº **891.245.613-04**, sócio – proprietário desta empresa, vem credenciar o Sr **EDEIVID DE SA DO NASCIMENTO** portador do RG **0291300220054 SSP-MA** Inscrito no CPF sob o nº **054.288.633-23** para na qualidade de representante legal da empresa, participar da licitação instaurada nesta PREFEITURA, na modalidade PREGÃO PRESENCIAL, TOMADA DE PREÇO, CONCORRENCIA, outorgando-lhe poderes para pronunciar-se em nome da empresa em qualquer fase do certame, bem como formular desistência da interposição de Recursos, assinar e/ou rubricar declarações e proposta, confessar, transigir, desistir, firma compromissos ou acordo, receber e dar quitação e praticar os demais atos inerentes ao procedimento.

ESTA PROCURAÇÃO TEM VALIDADE DE 01 (UM) ANO.

João Lisboa – MA 19 DE SETEMBRO DE 2023

1º OFÍCIO EXTRAJUDICIAL
Av. Imperatriz, 1249, Centro, João Lisboa/MA
CEP: 65922-000 - Tel: (99) 3535-2228

Poder Judiciário - TJMA
Nº SELO AUTENT02994FT589ACE291TM790
Certifico e dou fé que esta fotocópia é reprodução fiel do original, autenticando-a nos termos do art. 7º de lei 13.127/2016. João Lisboa/MA 15/10/2023 10:32:50. Alô: 0,21 FERC R\$ 6,02 Emol R\$ 5,44 FADep R\$ 0,16 FADep R\$ 0,21 FEMP R\$ 0,21 Consulte em <https://selo.tjma.jus.br>

E-mail: cartoriolayne@gmail.com | CNPJ: 11.508.224/0001-25 | CNS: 02.969-4

Alacide Sousa Rocha

M C S COMERCIO E SERVICOS LTDA
CNPJ: 40.189.795/0001-42
ALACIDE SOUSA ROCHA
CPF nº 891.245.613-04
Sócio Administrador

1º OFÍCIO EXTRAJUDICIAL
Av. Imperatriz, 1249, Centro, João Lisboa/MA
CEP: 65922-000 - Tel: (99) 3535-2228

Poder Judiciário - TJMA
Nº SELO REC FIR02994FT589ACE291TM790
Reconheço e dou fé por semelhança a assinatura de ALACIDE SOUSA ROCHA, JOÃO LISBOA/MA, 19/09/2023 08:39:09, Alô: 13.17.2, Total R\$ 6,02 Emol R\$ 5,44 FERC R\$ 0,16 FADep R\$ 0,21 FEMP R\$ 0,21 Consulte em <https://selo.tjma.jus.br>

E-mail: cartoriolayne@gmail.com | CNPJ: 11.508.224/0001-25 | CNS: 02.969-4

REPÚBLICA FEDERATIVA DO BRASIL
 MINISTÉRIO DA INFRAESTRUTURA
 DEPARTAMENTO NACIONAL DE TRÂNSITO
 CARTEIRA NACIONAL DE HABILITAÇÃO

MA

NOME
 EDEIVID DE SA DO NASCIMENTO

DOC. IDENTIDADE/ORG EMISSOR/UF
 0291300220054 SSP MA

CPF DATA NASCIMENTO
 054.288.633-23 14/08/1991

FILIAÇÃO
 EDSON CICERO DO NASCIMENTO
 EDVANIA SIQUEIRA DE SA

PERMISSÃO ACC CAT. HAB
 AE

Nº REGISTRO VALIDADE 1ª HABILITAÇÃO
 05711240001 04/09/2024 19/02/2013

VALIDA EM TODO O TERRITÓRIO NACIONAL 1887682886

ENCG

OBSERVAÇÕES
 R. EAR

Edesvaldo de Siqueira
 ASSINATURA DO PORTADOR

LOCAL DATA EMISSÃO
 SAO LUIS, MA 06/09/2019

ASSINADO DIGITALMENTE DEPARTAMENTO ESTADUAL DE TRÂNSITO 03060919860 MA041158644

MARANHÃO

DENATRAN CONTRAN

QR-CODE



Documento assinado com certificado digital em conformidade com a Medida Provisória nº 2200-2/2001. Sua validade poderá ser confirmada por meio do programa Assinador Serpro.

As orientações para instalar o Assinador Serpro e realizar a validação do documento digital estão disponíveis em: < <http://www.serpro.gov.br/assinador-digital> >, opção Validar Assinatura.

SERPRO / DENATRAN



M C S COMERCIO E SERVICOS LTDA

CNPJ: 40.189.795/0001-42 - INSCRIÇÃO ESTADUAL: 12.676.980-0
CEL.: (98) 98887-0396 - Email: mcs.comercioeservicos.mcs@gmail.com

000384

A
PREFEITURA MUNICIPAL DE BURITIRANA - MA
PROCESSO ADMINISTRATIVO Nº 15.031/2023
TOMADA DE PREÇO Nº 008/2023

DECLARAÇÃO QUE NAO EMPREGA MENOR

Empresa **M C S COMERCIO E SERVICOS LTDA**, com sede na cidade de JOÃO LISBOA à Rua 1º DE MAIO 448 – SALA 01, Bairro Centro, inscrita no CNPJ/MF sob o número **40.189.795/0001-42**, neste ato representada por **ALACIDE SOUSA ROCHA**, portador do CPF n.º **891.245.613-04**, e R.G. n.º **0000877588970 SESP/MA**, por seu representante legal, DECLARA, não emprega menor de 18 (dezoito) anos em trabalho noturno, perigoso ou insalubre e menores de 16 (dezesseis) anos em qualquer trabalho, salvo na condição de aprendiz, a partir dos 14 (quatorze) anos.

JOAO LISBOA 07 DE NOVEMBRO DE 2023

M C S COMERCIO E SERVICOS LTDA

CNPJ: 40.189.795/0001-42

ALACIDE SOUSA ROCHA

CPF nº 891.245.613-04

Sócio Administrador



M C S COMERCIO E SERVICOS LTDA

CNPJ: 40.189.795/0001-42 - INSCRIÇÃO ESTADUAL: 12.676.980-0
CEL.: (98) 98887-0396 - Email: mcs.comercioeservicos.mcs@gmail.com

000385

A
PREFEITURA MUNICIPAL DE BURITIRANA - MA
PROCESSO ADMINISTRATIVO Nº 15.031/2023
TOMADA DE PREÇO Nº 008/2023

DECLARAÇÃO DE INEXISTENCIA DE FATOS SUPERVENIENTE IMPEDITIVO DE HABILITAÇÃO

Empresa **M C S COMERCIO E SERVICOS LTDA**, com sede na cidade de JOÃO LISBOA à Rua 1º DE MAIO 448 – SALA 01, Bairro Centro, inscrita no CNPJ/MF sob o número **40.189.795/0001-42**, neste ato representada por **ALACIDE SOUSA ROCHA**, portador do CPF n.º **891.245.613-04**, e R.G. n.º **0000877588970 SESP/MA**, por seu representante legal, DECLARA, sob as penas da Lei, nos termos do parágrafo 2º do art. 32 da Lei n.º 8.666/93 que, após o seu cadastramento, nenhum fato ocorreu que inabilite esta empresa a participar do prego em epigrafe, e que contra a mesma não existe pedido de falência ou recuperação judicial..

A presente declaração é feita sob as penas da Lei.

JOAO LISBOA 07 DE NOVEMBRO DE 2023

M C S COMERCIO E SERVICOS LTDA

CNPJ: 40.189.795/0001-42

ALACIDE SOUSA ROCHA

CPF nº 891.245.613-04

Sócio Administrador



M C S COMERCIO E SERVICOS LTDA

CNPJ: 40.189.795/0001-42 - INSCRIÇÃO ESTADUAL: 12.676.980-0
CEL.: (98) 98887-0396 - Email: mcs.comercioeservicos.mcs@gmail.com

000386

A
PREFEITURA MUNICIPAL DE BURITIRANA - MA
PROCESSO ADMINISTRATIVO Nº 15.031/2023
TOMADA DE PREÇO Nº 008/2023

DECLARAÇÃO DE CONTRATAÇÃO FUTURA

Empresa **M C S COMERCIO E SERVICOS LTDA**, com sede na cidade de JOÃO LISBOA à Rua 1º DE MAIO 448 – SALA 01, Bairro Centro, inscrita no CNPJ/MF sob o número **40.189.795/0001-42**, neste ato representada por **ALACIDE SOUSA ROCHA**, portador do CPF n.º **891.245.613-04**, e R.G. n.º **0000877588970 SESP/MA**, por seu representante legal, DECLARA, em cumprimento ao estabelecido no ITEM 8.2 alínea M.1" do edital da **TOMADA DE PREÇOS Nº 008/2023**, Contratação de empresa especializada para a recuperação de estradas vicinais no município de Buritirana - MA, conforme Anexo II de interesse da Prefeitura Municipal de BURITIRANA-MA. Que; eventualmente declarada vencedora do certame, disporá, na data da contratação, de profissional de nível superior detentor de acervo técnico operacional devidamente reconhecido pelo CREA com CAT atendendo as especificações exigida.

Por ser verdade, firmamos a presente declaração para que produza seus efeitos de direito.

JOAO LISBOA 07 DE NOVEMBRO DE 2023

M C S COMERCIO E SERVICOS LTDA

CNPJ: 40.189.795/0001-42

ALACIDE SOUSA ROCHA

CPF nº 891.245.613-04

Sócio Administrador



M C S COMERCIO E SERVICOS LTDA

CNPJ: 40.189.795/0001-42 - INSCRIÇÃO ESTADUAL: 12.676.980-0
CEL.: (98) 98887-0396 - Email: mcs.comercioeservicos.mcs@gmail.com

000387

A
PREFEITURA MUNICIPAL DE BURITIRANA - MA
PROCESSO ADMINISTRATIVO Nº 15.031/2023
TOMADA DE PREÇO Nº 008/2023

DECLARAÇÃO QUE NAO EMPREGA MENOR

Empresa M C S COMERCIO E SERVICOS LTDA, com sede na cidade de JOÃO LISBOA à Rua 1º DE MAIO 448 – SALA 01, Bairro Centro, inscrita no CNPJ/MF sob o número 40.189.795/0001-42, neste ato representada por ALACIDE SOUSA ROCHA, portador do CPF n.º 891.245.613-04, e R.G. n.º 0000877588970 SESP/MA, por seu representante legal, DECLARA, não emprega menor de 18 (dezoito) anos em trabalho noturno, perigoso ou insalubre e menores de 16 (dezesseis) anos em qualquer trabalho, salvo na condição de aprendiz, a partir dos 14 (quatorze) anos.

JOAO LISBOA 07 DE NOVEMBRO DE 2023

M C S COMERCIO E SERVICOS LTDA

CNPJ: 40.189.795/0001-42

ALACIDE SOUSA ROCHA

CPF nº 891.245.613-04

Sócio Administrador



M C S COMERCIO E SERVICOS LTDA

CNPJ: 40.189.795/0001-42 - INSCRIÇÃO ESTADUAL: 12.676.980-0
CEL.: (98) 98887-0396 - Email: mcs.comercioeservicos.mcs@gmail.com

000388

A
PREFEITURA MUNICIPAL DE BURITIRANA - MA
PROCESSO ADMINISTRATIVO Nº 15.031/2023
TOMADA DE PREÇO Nº 008/2023

DECLARAÇÃO DE INEXISTENCIA DE FATOS SUPERVENIENTE IMPEDITIVO DE HABILITAÇÃO

Empresa **M C S COMERCIO E SERVICOS LTDA**, com sede na cidade de JOÃO LISBOA à Rua 1º DE MAIO 448 – SALA 01, Bairro Centro, inscrita no CNPJ/MF sob o número **40.189.795/0001-42**, neste ato representada por **ALACIDE SOUSA ROCHA**, portador do CPF n.º **891.245.613-04**, e R.G. n.º **0000877588970 SESP/MA**, por seu representante legal, DECLARA, sob as penas da Lei, nos termos do parágrafo 2º do art. 32 da Lei n.º 8.666/93 que, após o seu cadastramento, nenhum fato ocorreu que inabilite esta empresa a participar do pregão em epigrafe, e que contra a mesma não existe pedido de falência ou recuperação judicial..

A presente declaração é feita sob as penas da Lei.

JOAO LISBOA 07 DE NOVEMBRO DE 2023

M C S COMERCIO E SERVICOS LTDA

CNPJ: 40.189.795/0001-42

ALACIDE SOUSA ROCHA

CPF nº 891.245.613-04

Sócio Administrador

ALVORADA CONSTRUIR LTDA



Construções Serviços e Locações

CNPJ: 05.703.869-0001/16

000389



CREDENCIAL

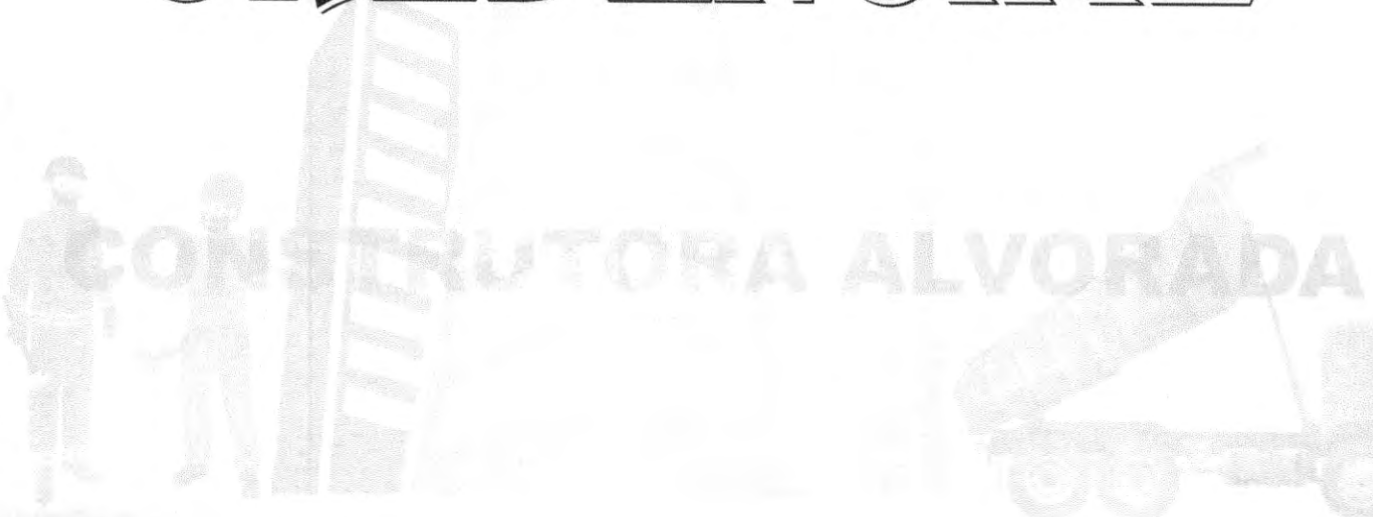

000390

**SÉTIMA ALTERAÇÃO E CONSOLIDAÇÃO DE SOCIEDADE EMPRESÁRIA LIMITADA –
ALVORADA CONSTRUIR LTDA****CNPJ Nº. 05.703.869/0001-16****NIRE Nº. 21200544885**

Pelo presente instrumento particular de alteração contratual e consolidação ao contrato social de sociedade limitada, os abaixo assinados:

REINALDO GOMES DA SILVA, brasileiro, empresário, casado sob regime de comunhão parcial de bens, Natural de Montes Altos – MA, nascido em 28/04/1975, portador do CPF nº. 505.086.953-68 e Cédula de Identidade nº. 15535762000-6 – GEJUSPC – MA, residente e domiciliado a Rua Ceará, nº. 65, Bairro Vila Mariana, CEP 65938-000, Ribamar Fiquene – MA. e **AURIA NUBIA SILVA DO NASCIMENTO**, brasileira, empresária, casada sob regime de comunhão parcial de bens, Natural de Imperatriz - MA, nascida em 14/11/1974, portadora do CPF nº. 436.231.153-04 e Cédula de Identidade nº. 030464622006-1 – SSP – MA, residente e domiciliado a Rua Ceará, nº. 65, Bairro Vila Mariana, CEP 65938-000, Ribamar Fiquene – MA. **ALVORADA CONSTRUIR LTDA**, com o nome de fantasia: **CONSTRUTORA ALVORADA**, com sede na **Rua Ceará, nº. 65, Bairro Vila Mariana, CEP 65938-000, Ribamar Fiquene – MA**. Devidamente inscrita no CNPJ nº. **05.703.869/0001-16**, devidamente registrada na JUCEMA – Junta Comercial do Estado do Maranhão sob nº. **21200544885** por despacho em 20/06/2003, deliberam de pleno e comum acordo, e na melhor forma de direito, ajustarem a presente alteração e consolidar o Contrato Social, conforme cláusulas e condições seguintes.

1ª. – A sociedade tem de como objetivo: Comércio varejista de artigos de papelaria; Coleta de resíduos não-perigosos; Construção de edifícios; Construção de rodovias e ferrovias; Obras de urbanização - ruas, praças e calçadas; Construção de estações e redes de distribuição de energia elétrica; Construção de redes de abastecimento de água, coleta de esgoto e construções correlatas, exceto obras de irrigação; Construção de instalações esportivas e recreativas; Obras de terraplenagem; Comércio varejista de mercadorias em geral, com predominância de produtos alimentícios - minimercados, mercearias e armazéns; Comércio varejista de produtos alimentícios em geral ou especializado em produtos alimentícios não especificados anteriormente (Arroz, Óleo vegetal, farinha. etc.); Comércio varejista de materiais de construção em geral; Comércio varejista especializado de equipamentos e suprimentos de informática; Comércio varejista especializado de eletrodomésticos e equipamentos de áudio e vídeo; Comércio varejista de móveis; Transporte escolar; Locação de automóveis sem condutor; Aluguel de máquinas e equipamentos agrícolas sem operador; Aluguel de máquinas e equipamentos para construção sem operador, exceto andaimes; Tendo de acordo com CNAE fiscal a atividade principal e secundária os seguintes códigos:

001391

Principal:

4761-0/03 – Comércio varejista de artigos de papelaria;

Secundária:

3811-4/00 – Coleta de resíduos não-perigosos;

4120-4/00 – Construção de edifícios;

4211-1/01 – Construção de rodovias e ferrovias;

4213-8/00 – Obras de urbanização - ruas, praças e calçadas;

4221-9/02 – Construção de estações e redes de distribuição de energia elétrica;

4222-7/01 – Construção de redes de abastecimento de água, coleta de esgoto e construções correlatas, exceto obras de irrigação;

4299-5/01 – Construção de instalações esportivas e recreativas;

4313-4/00 – Obras de terraplenagem;

4712-1/00 – Comércio varejista de mercadorias em geral, com predominância de produtos alimentícios - minimercados, mercearias e armazéns;

4729-6/99 – Comércio varejista de produtos alimentícios em geral ou especializado em produtos alimentícios não especificados anteriormente (Arroz, Óleo vegetal, farinha. etc.);

4744-0/99 – Comércio varejista de materiais de construção em geral;

4751-2/01 – Comércio varejista especializado de equipamentos e suprimentos de informática;

4753-9/00 – Comércio varejista especializado de eletrodomésticos e equipamentos de áudio e vídeo;

4754-7/01 – Comércio varejista de móveis;

4924-8/00 – Transporte escolar;

7711-0/00 – Locação de automóveis sem condutor;

7731-4/00 – Aluguel de máquinas e equipamentos agrícolas sem operador;

7732-2/01 – Aluguel de máquinas e equipamentos para construção sem operador, exceto andaimes;

2ª. – Neste ato fica alterada seu objetivo para as atividades: Construção de edifícios; Coleta de resíduos não-perigosos; Construção de rodovias e ferrovias; Construção de obras de arte especiais; Obras de urbanização - ruas, praças e calçadas; Construção de estações e redes de distribuição de energia elétrica; Construção de redes de abastecimento de água, coleta de esgoto e construções correlatas, exceto obras de irrigação; Construção de instalações esportivas e recreativas; Obras de terraplenagem; Comércio varejista de mercadorias em geral, com predominância de produtos alimentícios - minimercados, mercearias e armazéns; Comércio varejista de produtos alimentícios em geral ou especializado em produtos alimentícios não especificados anteriormente (Arroz, Óleo vegetal, farinha. etc.); Comércio varejista de materiais de construção em geral; Comércio varejista especializado de equipamentos e suprimentos de informática; Comércio varejista especializado de eletrodomésticos e equipamentos de áudio e vídeo; Comércio varejista de móveis; Comércio varejista de artigos

de papelaria; Transporte escolar; Locação de automóveis sem condutor; Aluguel de máquinas e equipamentos agrícolas sem operador; Aluguel de máquinas e equipamentos para construção sem operador, exceto andaimes Tendo como atividade principal e secundária de acordo com CNAE os seguintes códigos:

Principal:

4120-4/00 – Construção de edifícios;

Secundaria:

3811-4/00 – Coleta de resíduos não-perigosos;

4211-1/01 – Construção de rodovias e ferrovias;

4212-0/00 – Construção de obras de arte especiais;

4213-8/00 – Obras de urbanização - ruas, praças e calçadas;

4221-9/02 – Construção de estações e redes de distribuição de energia elétrica;

4222-7/01 – Construção de redes de abastecimento de água, coleta de esgoto e construções correlatas, exceto obras de irrigação;

4299-5/01 – Construção de instalações esportivas e recreativas;

4313-4/00 – Obras de terraplenagem;

4712-1/00 – Comércio varejista de mercadorias em geral, com predominância de produtos alimentícios - minimercados, mercearias e armazéns;

4729-6/99 – Comércio varejista de produtos alimentícios em geral ou especializado em produtos alimentícios não especificados anteriormente (Arroz, Óleo vegetal, farinha. etc.);

4744-0/99 – Comércio varejista de materiais de construção em geral;

4751-2/01 – Comércio varejista especializado de equipamentos e suprimentos de informática;

4753-9/00 – Comércio varejista especializado de eletrodomésticos e equipamentos de áudio e vídeo;

4754-7/01 – Comércio varejista de móveis;

4761-0/03 – Comércio varejista de artigos de papelaria;

4924-8/00 – Transporte escolar;

7711-0/00 – Locação de automóveis sem condutor;

7731-4/00 – Aluguel de máquinas e equipamentos agrícolas sem operador;

7732-2/01 – Aluguel de máquinas e equipamentos para construção sem operador, exceto andaimes;

3ª – Neste ato retira-se da sociedade a sócia Sra. AURIA NUBIA SILVA DO NASCIMENTO, que cede transfere ao sócio remanescente Sr. REINALDO GOMES DA SILVA, respectivamente 200.000 (duzentas mil) quotas, no valor de R\$ 1,00 (um real), cada uma, que corresponde a R\$ 200.000,00 (duzentos mil reais).

4ª - A sócia cedente declara haver recebido neste ato a quantia equivalente ao total de suas quotas na sociedade, dando-lhe plena, geral e irrevogável quitação das quotas, sendo capital social integralizado em moeda nacional, ficando assim, o capital social distribuído entre os sócios da seguinte forma:

SÓCIOS	%	QUOTAS	VALOR R\$
REINALDO GOMES DA SILVA	100,00	400.000	400.000,00
TOTAIS	100,00	400.000	400.000,00

5ª - O capital social que é R\$ 400.000,00 (quatrocentos mil reais), dividido em 400.000 (quatrocentas mil), quotas de capital no valor nominal de R\$ 1,00 (um real), cada uma, totalmente subscrito e integralizado, passará a partir da presente data para R\$ 1.000.000,00 (Um milhão de reais), dividido em 1.000.000 (Um milhão) quotas no valor nominal de R\$ 1,00 (um real), cada uma, cujo aumento de R\$ 600.000,00 (seiscentos mil reais), será integralizado neste ato em moeda corrente nacional, pelos sócios na proporção da participação de cada um dos sócios ficando assim subscrito:

SÓCIOS	%	QUOTAS	VALOR R\$
REINALDO GOMES DA SILVA	100,00	1.000.000	1.000.000,00
TOTAIS	100,00	1.000.000	1.000.000,00

6ª. - O sócio declara sob penas da lei, que se desenquadra da condição de MICROEMPRESA - ME, nos termos da Lei Complementar nº. 123 de 14/12/2006. e passando à condição de Empresa porte EPP, excluída do regime da mencionada lei, Inciso I e II do artigo 3º, exclusão relacionada no § 4º.

7ª. - A administração da sociedade e a representação ativa e passiva serão exercidas pelo a sócia Sr. REINALDO GOMES DA SILVA, já qualificado anteriormente. conforme artigos 997, VI, 1.013, 1015 e 1.064 da Lei 10.406/2002.

8ª. - O administrador terá os mais amplos poderes na gestão dos negócios sociais, podendo, individualmente ou isoladamente pratica todos os atos, transações e operações necessárias à realização dos objetivos sociais, tais como abertura e encerramento de contas bancárias, emissão de cheques, emissão e endosso de duplicatas, aceites de notas promissórias, onerar ou alienar o patrimônio social, assinaturas de contrato de empréstimos, investimentos e financiamentos bancários e todos e quaisquer atos necessários para concessão dos objetivos sociais. conforme artigos 997, VI, 1.013, 1015 e 1.064 da Lei 10.406/2002.

000394

9ª. – O administrador poderá nomear procuradores em nome da sociedade, cujos mandatos deverão especificar os respectivos poderes e em se tratando de procuradores “ad negotia” deverá especificar os respectivos poderes e prazos e validade.

10ª. – O administrador declara sob as penas de lei, de que não está impedido de exercer a administração da sociedade, por lei especial, ou em virtude de condenação criminal, ou por se encontrar sob os efeitos dela, a pena que vede, ainda que temporariamente ou acesso a cargos públicos, ou por crime falimentar, de prevaricação, peita ou suborno, concussão, peculato, ou contra economia popular, contra o sistema financeiro nacional, contra normas de defesa da concorrência, contra as relações de consumo, fé pública ou propriedade. (Art. 1.011, § 1º do C/C 2002).

11ª. – Permanecem em vigor as demais cláusulas do Contrato social não alteradas por este instrumento.

Á Vista da modificação ora ajustada, e para total adequação a Lei 10.406/02, consolida-se o presente contrato social, de acordo com seguinte redação:

1ª. – A sociedade é EMPRESÁRIA do tipo SOCIEDADE EMPRESÁRIA LIMITADA, fazendo parte como integrante o sócio devidamente nomeado e qualificado.

2ª. – A sociedade gira sob o nome empresarial: **ALVORADA CONSTRUIR LTDA**, tendo como nome fantasia: **CONTRUTORA ALVORADA**. Com sede e domicílio na **Rua Ceará, nº. 65, Bairro Vila Mariana, CEP 65938-000, Ribamar Fiquene – MA**

3ª. – **O objetivo da sociedade é de:** Construção de edifícios; Coleta de resíduos não-perigosos; Construção de rodovias e ferrovias; Construção de obras de arte especiais; Obras de urbanização - ruas, praças e calçadas; Construção de estações e redes de distribuição de energia elétrica; Construção de redes de abastecimento de água, coleta de esgoto e construções correlatas, exceto obras de irrigação; Construção de instalações esportivas e recreativas; Obras de terraplenagem; Comércio varejista de mercadorias em geral, com predominância de produtos alimentícios - minimercados, mercearias e armazéns; Comércio varejista de produtos alimentícios em geral ou especializado em produtos alimentícios não especificados anteriormente (Arroz, Óleo vegetal, farinha. etc.); Comércio varejista de materiais de construção em geral; Comércio varejista especializado de equipamentos e suprimentos de informática; Comércio varejista especializado de eletrodomésticos e equipamentos de áudio e vídeo; Comércio varejista de móveis; Comércio varejista de artigos de papelaria; Transporte escolar; Locação de automóveis sem condutor; Aluguel de máquinas e equipamentos agrícolas sem operador; Aluguel de máquinas e equipamentos para construção sem operador, exceto

andaimos Tendo como atividade principal e secundária de acordo com CNAE os seguintes códigos:

Principal:

4120-4/00 – Construção de edifícios;

Secundaria:

3811-4/00 – Coleta de resíduos não-perigosos;

4211-1/01 – Construção de rodovias e ferrovias;

4212-0/00 – Construção de obras de arte especiais;

4213-8/00 – Obras de urbanização - ruas, praças e calçadas;

4221-9/02 – Construção de estações e redes de distribuição de energia elétrica;

4222-7/01 – Construção de redes de abastecimento de água, coleta de esgoto e construções correlatas, exceto obras de irrigação;

4299-5/01 – Construção de instalações esportivas e recreativas;

4313-4/00 – Obras de terraplenagem;

4712-1/00 – Comércio varejista de mercadorias em geral, com predominância de produtos alimentícios - minimercados, mercearias e armazéns;

4729-6/99 – Comércio varejista de produtos alimentícios em geral ou especializado em produtos alimentícios não especificados anteriormente (Arroz, Óleo vegetal, farinha. etc.);

4744-0/99 – Comércio varejista de materiais de construção em geral;

4751-2/01 – Comércio varejista especializado de equipamentos e suprimentos de informática;

4753-9/00 – Comércio varejista especializado de eletrodomésticos e equipamentos de áudio e vídeo;

4754-7/01 – Comércio varejista de móveis;

4761-0/03 – Comércio varejista de artigos de papelaria;

4924-8/00 – Transporte escolar;

7711-0/00 – Locação de automóveis sem condutor;

7731-4/00 – Aluguel de máquinas e equipamentos agrícolas sem operador;

7732-2/01 – Aluguel de máquinas e equipamentos para construção sem operador, exceto andaimes;

4ª. – O Capital social é de R\$ 1.000.000,00 (um milhão reais), dividido em 1.000.000 (Um milhão) quotas, no valor de R\$ 1,00 (um real) cada uma, totalmente subscrito e integralizado, em moeda corrente do país. Distribuídos da seguinte forma:

SÓCIOS	%	QUOTAS	VALOR R\$
REINALDO GOMES DA SILVA	100,00	1.000.000	1.000.000,00
TOTAIS	100,00	1.000.000	1.000.000,00

5ª. – A sociedade iniciou suas atividades em 20/05/2003 e seu prazo de duração é indeterminado. É garantida a continuidade da pessoa jurídica diante do impedimento por força maior ou impedimento temporário ou permanente do sócio conforme artigo 997, II da Lei 10.406/2002.

6ª – As quotas são indivisíveis e não poderão ser cedidas ou transferidas, sem a consentimento do sócio, a quem fica assegurado, em igualdade de condições e preço o direito de preferência para aquisição se postas à venda, formalizando, se realizada a cessão delas, a alteração contratual pertinente. (Art. 1.056, art. 1.057, CC/2002).

7ª – A responsabilidade do sócio é restrita ao valor de suas quotas, mas todos responde solidariamente pela integralização do capital social (Art. 1.052, CC/2002).

8ª. – A sociedade poderá a qualquer tempo, abrir ou fechar filial, depósitos, escritórios, ou outra dependência, mediante alteração contratual assinada por seu sócio.

9ª. – A administração da **SOCIEDADE EMPRESÁRIA LIMITADA** caberá ao sócio Sr. **REINALDO GOMES DA SILVA**, que recebe poderes e atribuições de representar a empresa ativa, passiva, judicial, e extrajudicialmente, na gestão dos negócios, podendo, individualmente ou isoladamente pratica todos os atos, transações e operações necessárias à realização dos objetivos sociais, tais como: abertura e encerramento de contas bancárias, emissão de cheques, emissão e endosso de duplicatas, aceites de notas promissórias, onerar ou alienar o patrimônio social, assinaturas de contrato de empréstimos, investimentos e financiamentos bancários e todos e quaisquer atos necessários para concessão dos objetivos sociais. Artigos 997, VI, art. 1.060, art., 1.061, 1.062, art. 1.063 e 1.064 todos do CC/2002).

10ª. – O sócio **REINALDO GOMES DA SILVA**, poderá designar o administrador não sócio da sociedade em contrato social ou em ato separado, indicando suas atribuições e poderes, dentre eles o de usar o nome empresarial e o prazo de gestão, se determinado (artigo 1.061 da Lei 10.406/2002).

11ª. – O sócio **REINALDO GOMES DA SILVA**, poderá de comum acordo, fixar uma retirada mensal, a título de pró-labore, observadas as disposições regulamentares pertinentes.

12ª. – Fica estabelecido que a sociedade não terá Conselho Fiscal.

13ª. – O exercício social inicia-se a 01 de janeiro e encerra-se a 31 de dezembro de cada ano, levantando-se nesta data; Inventário, balanço patrimonial e a demonstração de resultado do exercício, sendo o lucro ou prejuízo apurado em cada exercício transferido para a conta de

000397

lucros ou prejuízo do exercício, cuja destinação será dada por deliberação do sócio. (art. 1.065, CC/2002), (art. 1.078 CC/2002).

14ª. – Nos quatro meses seguintes ao término do exercício social, o sócio deliberará sobre as contas e designará o sócio, quando for o caso (Artigos 1.071 e 1.072, § 2º e art. 1.078, CC/2002).

15ª. – Falecendo ou interditado o sócio, a sociedade continuará suas atividades com os herdeiros, sucessores e incapaz. Não sendo possível ou existindo interesses destes ou dos sócios remanescentes, o valor de seus haveres será apurado e liquidado com base na situação patrimonial da sociedade, à data da resolução, verificada em balanço geral específico para esse fim. (Artigos 1.028 e 1.031, CC/2002).

16ª. – O sócio **REINALDO GOMES DA SILVA**, declara sob as penas da lei, que de não está impedido de exercer a administração da sociedade, por lei especial, ou em virtude de condenação criminal, ou por se encontrar sob os efeitos dela, a pena que vede, ainda que temporariamente, o acesso a cargos públicos; ou por crime falimentar, de prevaricação, peita ou suborno, concussão, peculato, ou contra economia popular, contra o sistema financeiro nacional, contra as normas de defesa da concorrência, contra as relações de consumo, fé pública, ou a propriedade (Art. 1.011, § 1º, CC/2002).

17ª. – Os sócios elegem o foro de Ribamar Fiquene, Estado Maranhão, para dirimir eventuais dúvidas inerentes ao presente contrato. Com expressão renúncia de qualquer outro, por mais privilegiado que seja. (Art. 53, III, “e” do Dec. 1.800/96).

E, por estarem justos e contratados, assinam as partes o presente instrumento, lavrado em 01 (uma) via de igual teor e forma, processando-se em seguida os devidos registros.

Ribamar Fiquene – MA. 01 de janeiro de 2023.

REINALDO GOMES DA SILVA

AURIA NUBIA SILVA DO NASCIMENTO



000098

ASSINATURA ELETRÔNICA

Certificamos que o ato da empresa ALVORADA CONSTRUIR LTDA consta assinado digitalmente por:

IDENTIFICAÇÃO DO(S) ASSINANTE(S)	
CPF/CNPJ	Nome
43623115304	AURIA NUBIA SILVA DO NASCIMENTO
50508695368	REINALDO GOMES DA SILVA

CERTIFICO O REGISTRO EM 31/01/2023 11:34 SOB Nº 20230038557.
PROTOCOLO: 230038557 DE 30/01/2023.
CÓDIGO DE VERIFICAÇÃO: 12301356569. CNPJ DA SEDE: 05703869000116.
NIRE: 21200544885. COM EFEITOS DO REGISTRO EM: 01/01/2023.
ALVORADA CONSTRUIR LTDA

JUCEMA

CARLOS ANDRÉ DE MORAES PEREIRA
SECRETÁRIO-GERAL
www.empresafacil.ma.gov.br

A validade deste documento, se impresso, fica sujeito à comprovação de sua autenticidade nos respectivos portais, informando seus respectivos códigos de verificação.

 REPÚBLICA FEDERATIVA DO BRASIL MINISTÉRIO DA INFRAESTRUTURA DEPARTAMENTO NACIONAL DE TRÂNSITO CARTEIRA NACIONAL DE HABILITAÇÃO		 M A
NOME: PEINALDO GOMES DA SILVA		
	DOC. IDENTIDADE/ORG. EMISSOR/AUF: 555357620006 GEJUSFC MA	
	CPF: 805.086.953-68	DATA NASCIMENTO: 29/04/1975
	FILIAÇÃO: MANOEL FERREIRA DA SILVA ZULENE GOMES DA SILVA	
	PERMISSÃO:	ACC:
N° REGISTRO: 83796208626	VALIDADE: 11/02/2028	1ª HABILITAÇÃO: 08/03/2006
OBSERVAÇÕES:		
Assinatura: <i>Peinaldo Gomes da Silva</i> ASSINATURA DO PORTADOR		
LOCAL: SAO LUIS, MA	DATA EMISSÃO: 25/02/2020	
ASSINADO DIGITALMENTE DEPARTAMENTO ESTADUAL DE TRÂNSITO		04630688404 MA042160502
MARANHÃO		
DENATRAN		CONTRAN

VÁLIDA EM TODO O TERRITÓRIO NACIONAL
 1991127977



1991127977

QR-CODE



Documento assinado com certificado digital em conformidade com a Medida Provisória nº 2200-2/2001. Sua validade poderá ser confirmada por meio do programa Assinador Serpro.

As orientações para instalar o Assinador Serpro e realizar a validação do documento digital estão disponíveis em: < <http://www.serpro.gov.br/assinador-digital> >, opção Validar Assinatura.

SERPRO / DENATRAN



000401

Sistema de Cadastramento Unificado de Fornecedores - SICAF

Certificado de Registro Cadastral - CRC

(Emissão conforme art. 17 da Instrução Normativa nº 03, de 26 abril de 2018)

CNPJ: 05.703.869/0001-16
Razão Social: ALVORADA CONSTRUIR LTDA

Atividade Econômica Principal:

4120-4/00 - CONSTRUÇÃO DE EDIFÍCIOS

Endereço:

RUA CEARA, 65 - VILA MARIANA - RIBAMAR FIQUENE / Maranhão

Observações:

A veracidade das informações poderá ser verificada no endereço www.comprasgovernamentais.gov.br.

Este certificado não substitui os documentos enumerados nos artigos 28 a 31 da Lei nº 8.666, de 1993.

ALVORADA CONSTRUIR LTDA

Construções Serviços e Locações

000402

CNPJ: 05.703.869-0001/16

SRº:

PRESIDENTE E DEMAIS MEMBROS DA COMISSÃO PERMANENTE DE LICITAÇÃO –
CÂMARA MUNICIPAL DE BURITIRANA-MA

REF: TOMADA DE PREÇOS Nº008/2023

PROCESSO ADMINISTRATIVO Nº 15.0312023

OBJETO: CONTRATAÇÃO DE EMPRESA ESPECIALIZADA PARA A RECUPERAÇÃO DE
ESTRADAS VICINAIS NO MUNICÍPIO DE BURITIRANA-MA

CARTA CREDENCIAL

A empresa _ ALVORADA CONSTRUIR LTDA CNPJ nº 05.703. 869-0001/16 com sede na RUA CEÀRA, VILA MARIANA , RIBAMAR FIQUENE neste ato representado pelo Sr. REINALDO GOMES DA SILVA ,RG- 155357620006, CPF- 505.086.953-68, pelo presente instrumento de mandato, nomeia e constitui, seu representante o Senhor **LUCAS VIANA DA SILVA**, RG- **058970792016-6** CPF- **624.289.483-18**, nacionalidade- BRASILEIRO, estado civil- **SOLTEIRO**, a quem confere amplos poderes para, junto a Prefeitura Municipal de **BURITIRANA-MA**, praticar os atos necessários à representação da outorgante na licitação na modalidade de **TOMADA DE PREÇO nº 008/2023**, usando dos recursos legais e acompanhando-os, conferindo-lhes, ainda, poderes especiais para declarar a intenção de interpor recurso, renunciar ao direito de interposição de recursos, transigir, desistir, firmar compromissos ou acordos, assinar contratos, dando tudo por bom firme e valioso.

RIBAMAR FIQUENE-MA 7 DE NOVEMBRO DE 2023

ALVORADA
CONSTRUIR

LTDA:0570386
9000116

Assinado de forma
digital por ALVORADA
CONSTRUIR
LTDA:05703869000116
Dados: 2023.11.07
09:52:54 -03'00'

REINALDO
GOMES DA

SILVA:50508695
368

Assinado de forma
digital por REINALDO
GOMES DA
SILVA:50508695368
Dados: 2023.11.07
09:53:26 -03'00'

Alvorada Construir LTDA
Reinaldo Gomes da Silva
Sócio Administrador

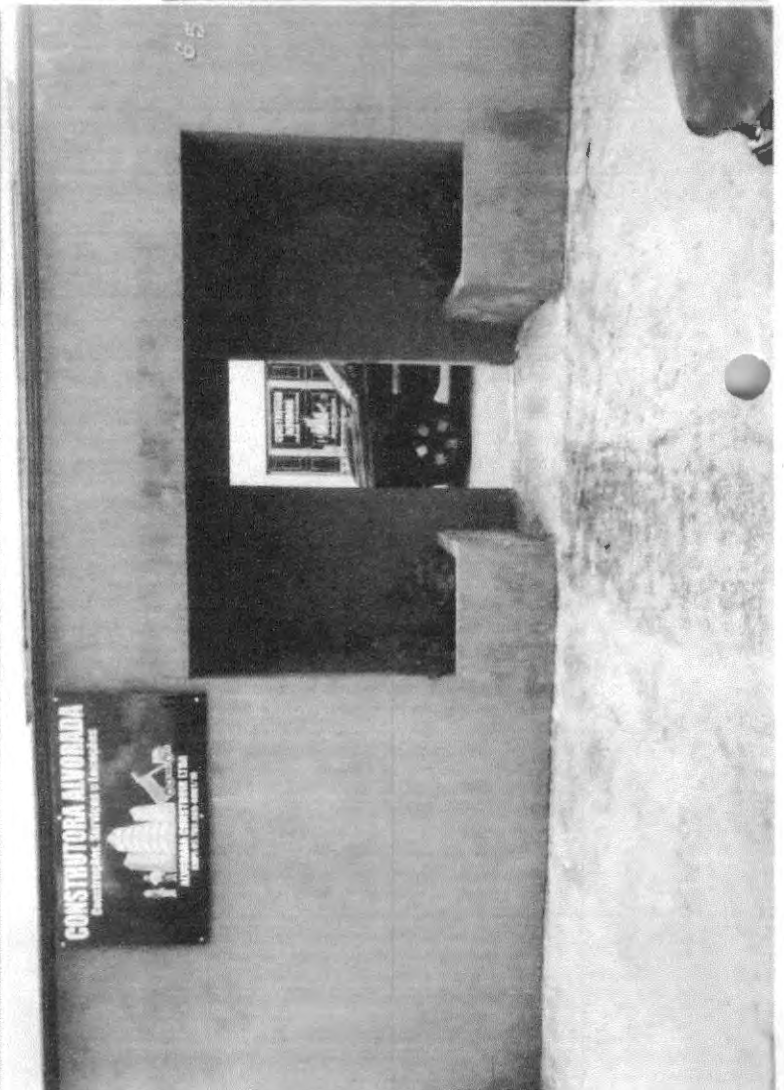
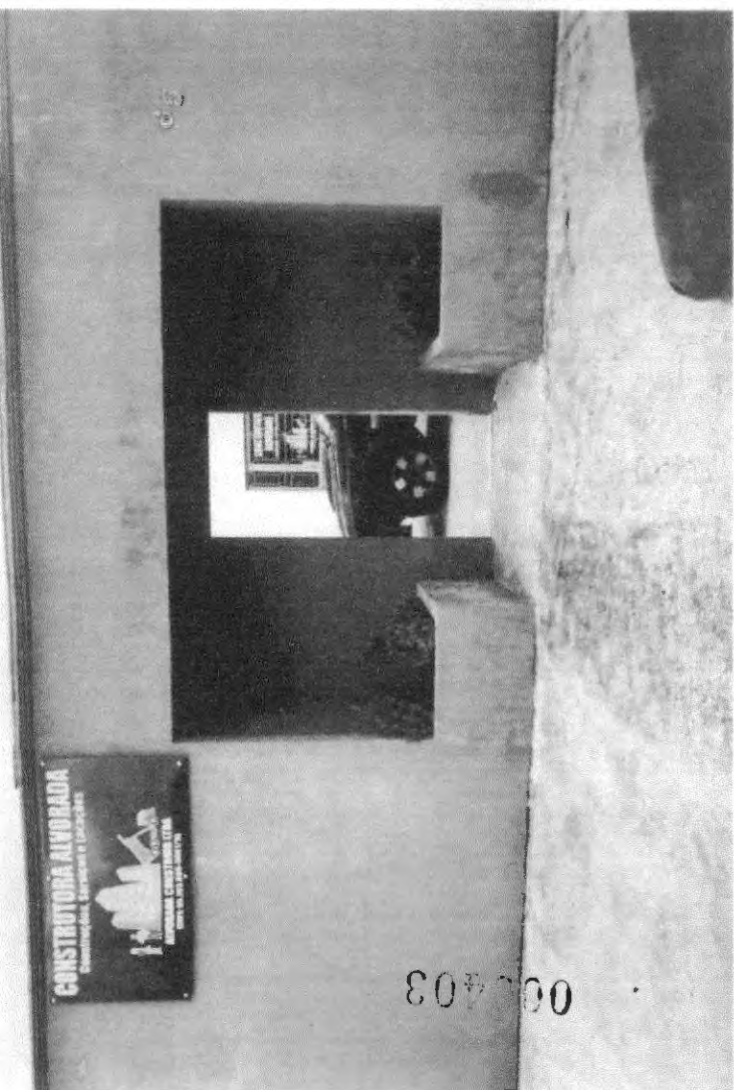
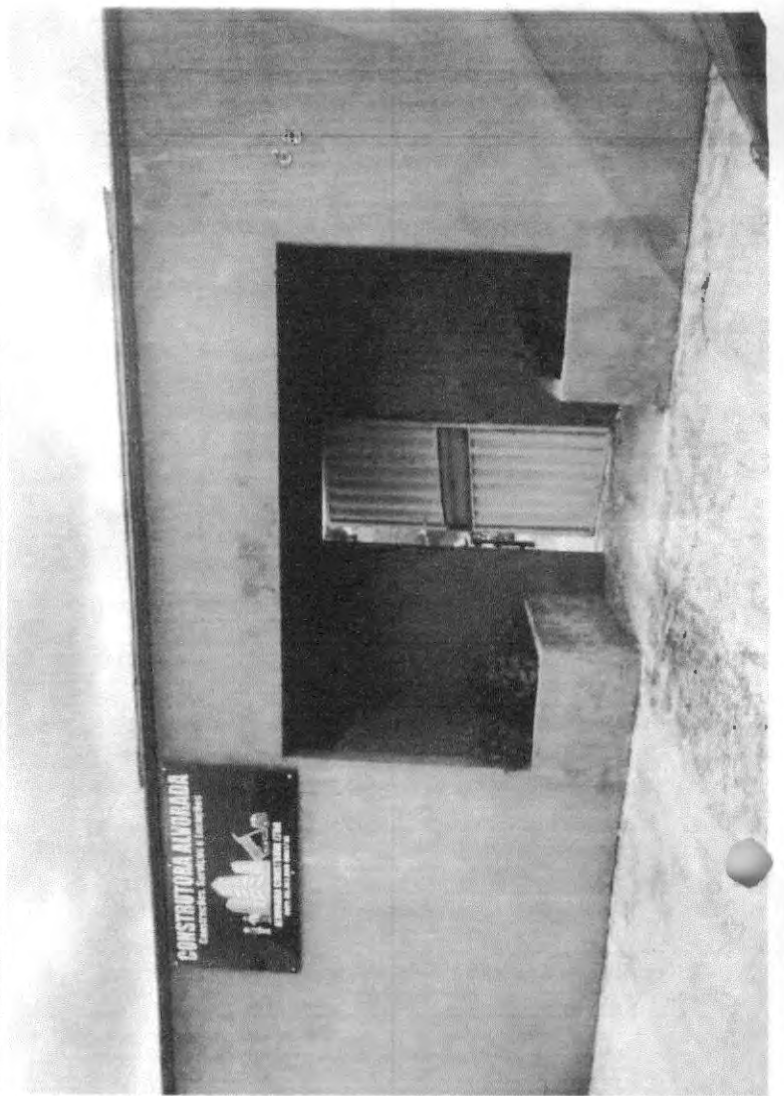
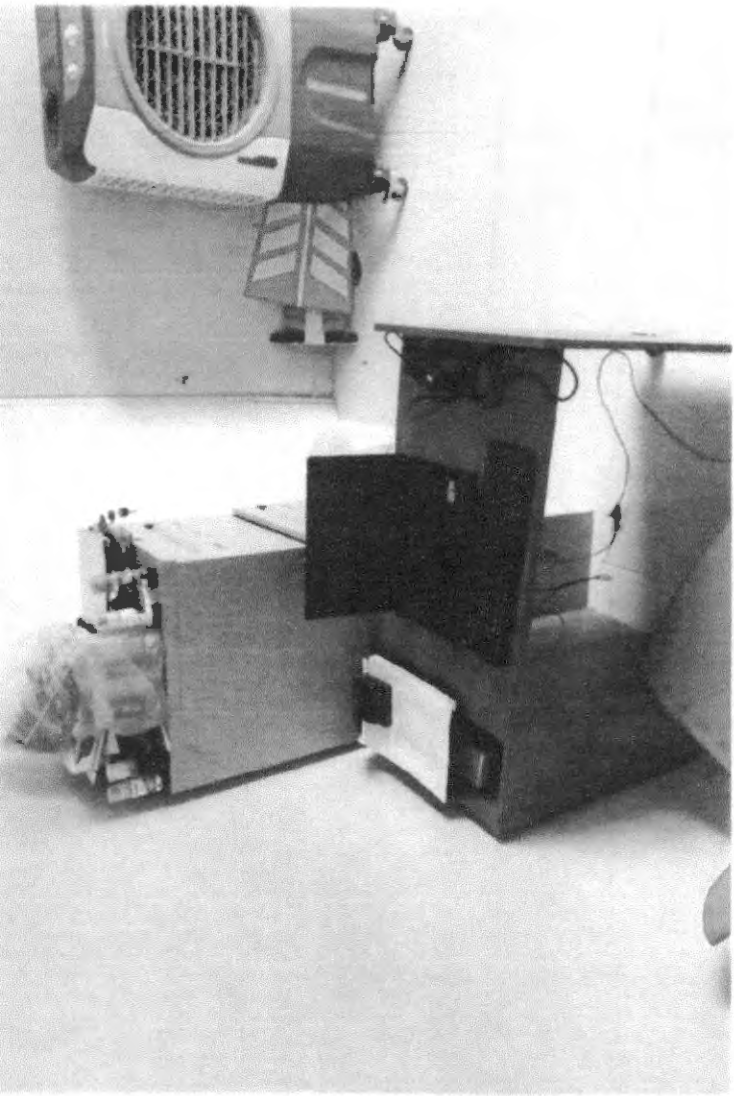

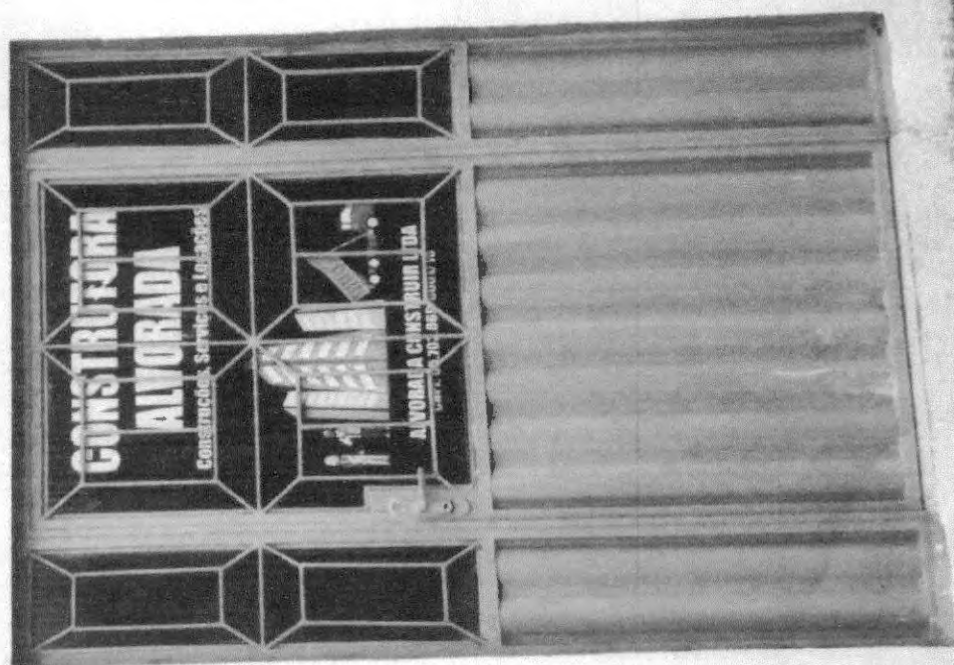

000404

ALVORADA CONSTRUIR LTDA

Construções Serviços e Locações

CNPJ: 05.703.869-0001/16



SRº:

PRESIDENTE E DEMAIS MEMBROS DA COMISSÃO PERMANENTE DE LICITAÇÃO –

CÂMARA MUNICIPAL DE BURITIRANA-MA

REF: TOMADA DE PREÇOS Nº008/2023

PROCESSO ADMINISTRATIVO Nº 15.0312023

OBJETO: CONTRATAÇÃO DE EMPRESA ESPECIALIZADA PARA A RECUPERAÇÃO DE ESTRADAS VICINAIS NO MUNICÍPIO DE BURITIRANA-MA

Declaração De Inteira Responsabilidade sobre a Visita Técnica

DECLARAMOS; que a Empresa Alvorada Construir Ltda, inscrito no CNPJ nº 05.703.869/0001-16, com sede à Rua Ceará nº 65, bairro Vila Mariana, Ribamar Fiquene -Ma, neste ato representada pelo seu sócio- diretor, o Srº Reinaldo Gomes da Silva, RG nº155357620006, CPF nº505.086.953-68, brasileiro, casado, residente a Rua Ceará nº 75, DECLARA que não efetuou visita técnica no local onde serão executado as obras, mais assume incondicionalmente a responsabilidade de executar os serviços em conformidade com todas as condições e exigências estabelecidas no edital de licitação na modalidade **TOMADA DE PREÇOS Nº008/2023**, em atendimento ao item 7.8.1.

Ribamar Fiquene – Ma, 03 DE NOVEMBRO DE 2023

ALVORADA CONSTRUIR LTDA
CNPJ: 05.703.869/0001-16
Reinaldo Gomes da Silva
CPF: 505.086.953-68 - Sócio Adm.

Alvorada Construir LTDA
Reinaldo Gomes da Silva
RG nº155357620006, CPF nº505.086.953-68

ALVORADA CONSTRUIR LTDA



Construções Serviços e Locações

CNPJ: 05.703.869-0001/16

000406



SRº:

PRESIDENTE E DEMAIS MEMBROS DA COMISSÃO PERMANENTE DE LICITAÇÃO –
CÂMARA MUNICIPAL DE BURITIRANA-MA

REF: TOMADA DE PREÇOS Nº008/2023

PROCESSO ADMINISTRATIVO Nº 15.0312023

OBJETO: CONTRATAÇÃO DE EMPRESA ESPECIALIZADA PARA A RECUPERAÇÃO DE
ESTRADAS VICINAIS NO MUNICÍPIO DE BURITIRANA-MA

DECLARAÇÃO DE RECEBIMENTO DE TODAS AS INFORMAÇÕES E AS CONDIÇÕES LOCAIS PARA O CUMPRIMENTO DAS OBRIGAÇÕES DO OBJETO DESTA LICITAÇÃO

A empresa, Alvorada construir ltda, inscrito no CNPJ nº 05.703.869/0001-16, com sede à Rua Ceará nº 65, bairro Vila Mariana, Ribamar Fiquene -Ma, neste ato representada pelo seu sócio-diretor, o Srº Reinaldo Gomes da Silva, RG nº155357620006, CPF nº505.086.953-68, brasileiro, casado, residente a Rua Ceará nº 75; DECLARA, sob as penas da Lei, que recebeu todos os documentos e que tomou todas informações e as condições locais para o cumprimento das obrigações do objeto desta licitação, conforme determinado pelo art. 30 inciso III, da lei 8.666/93 e alterações posteriores.

Declaramos ainda, ter ciência que "a falsidade de declaração, resultará na inabilitação desta empresa e caracterizará o crime de que trata o Art, 299 do código penal, sem prejuízo do enquadramento em outras figuras penais e das sanções administrativas previstas na Lei nº8666/93 e alterações posteriores, bem como demais normas pertinentes à espécie".

Ribamar Fiquene – Ma, 03 DE NOVEMBRO DE 2023

ALVORADA CONSTRUIR LTDA
CNPJ: 05.703.869/0001-16
Reinaldo Gomes da Silva
CPF: 505.086.953-68 Sócio Adm.

Alvorada Construir LTDA
Reinaldo Gomes da Silva
RG nº155357620006, CPF nº505.086.953-68

ALVORADA CONSTRUIR LTDA

Construções Serviços e Locações

000407

CNPJ: 05.703.869-0001/16



SRº:

PRESIDENTE E DEMAIS MEMBROS DA COMISSÃO PERMANENTE DE LICITAÇÃO –
CÂMARA MUNICIPAL DE BURITIRANA-MA

REF: TOMADA DE PREÇOS Nº008/2023

PROCESSO ADMINISTRATIVO Nº 15.0312023

OBJETO: CONTRATAÇÃO DE EMPRESA ESPECIALIZADA PARA A RECUPERAÇÃO DE
ESTRADAS VICINAIS NO MUNICÍPIO DE BURITIRANA-MA

DECLARAÇÃO DE AUSÊNCIA DE PROCESSO JUDICIAL COM SENTENÇA DEFINITIVA

A empresa, Alvorada construir ltda, inscrito no CNPJ nº 05.703.869/0001-16, com sede à Rua Ceará nº 65, bairro Vila Mariana, Ribamar Fiquene -Ma, neste ato representada pelo seu sócio-diretor, o Srº Reinaldo Gomes da Silva, RG nº155357620006, CPF nº505.086.953-68, brasileiro, casado, residente a Rua Ceará nº 75; DECLARA, sob as penas da Lei, que esta empresa incluindo empresários, sócio, dirigentes, responsáveis técnicos e qualquer outros responsáveis, independente da denominação, não estão respondendo processo judicialmente com sentença definitiva, em qualquer esferas governamentais, relativamente a fraudes em licitações públicas, danos ao erário público ou formação de quadrilha.

Declaramos ainda, ter ciência que “a falsidade de declaração, resultará na inabilitação desta empresa e caracterizará o crime de que trata o Art, 299 do código penal, sem prejuízo do enquadramento em outras figuras penais e das sanções administrativas previstas na Lei nº8666/93 e alterações posteriores, bem como demais normas pertinentes á espécie”.

Ribamar Fiquene – Ma, 03 DE NOVEMBRO DE 2023

ALVORADA CONSTRUIR LTDA
CNPJ: 05.703.869/0001-16
Reinaldo Gomes da Silva
CPF: 505.086.953-68 - Sócio Adm.

Alvorada Construir LTDA
Reinaldo Gomes da Silva
RG nº155357620006, CPF nº505.086.953-68



ALVORADA CONSTRUIR LTDA

Construções Serviços e Locações

000408

CNPJ: 05.703.869-0001/16



SRº:

PRESIDENTE E DEMAIS MEMBROS DA COMISSÃO PERMANENTE DE LICITAÇÃO –
CÂMARA MUNICIPAL DE BURITIRANA-MA

REF: TOMADA DE PREÇOS Nº008/2023

PROCESSO ADMINISTRATIVO Nº 15.0312023

OBJETO: CONTRATAÇÃO DE EMPRESA ESPECIALIZADA PARA A RECUPERAÇÃO DE
ESTRADAS VICINAIS NO MUNICÍPIO DE BURITIRANA-MA

Declaração de não possuir em seu quadro societário servidor público ou de economia mista

A Empresa Alvorada construir Ltda, inscrito no CNPJ nº 05.703.869/0001-16, com sede à Rua Ceará nº 65, bairro Vila Mariana, Ribamar Fiquene -Ma, neste ato representada pelo seu sócio- diretor, o Srº Reinaldo Gomes da Silva, RG nº155357620006, CPF nº505.086.953-68, brasileiro, casado, residente a Rua Ceará nº 75, DECLARA sob as penas da lei, que não sou e nem possuo em seu quadro societário servidor público da administração municipal de BURITIRANA-MA da ativa, empregado de empresa pública e de sociedade de economia mista, não estando portanto enquadrada no art, 9º, inciso III, da Lei 8.666/93, não havendo, também qualquer outro impedimento para participar de licitações e firmar contrato com a administração pública.

Ribamar Fiquene – Ma, 03 DE NOVEMBRO DE 2023

ALVORADA CONSTRUIR LTDA
CNPJ: 05.703.869/0001-16
Reinaldo Gomes da Silva
CPF 505.086.953-68 - Sócio Adm.

Alvorada Construir LTDA
Reinaldo Gomes da Silva
RG nº155357620006, CPF nº505.086.953-68

ALVORADA CONSTRUIR LTDA



Construções Serviços e Locações

CNPJ: 05.703.869-0001/16

000409



SRº:

PRESIDENTE E DEMAIS MEMBROS DA COMISSÃO PERMANENTE DE LICITAÇÃO –
CÂMARA MUNICIPAL DE BURITIRANA-MA

REF: TOMADA DE PREÇOS Nº008/2023

PROCESSO ADMINISTRATIVO Nº 15.0312023

OBJETO: CONTRATAÇÃO DE EMPRESA ESPECIALIZADA PARA A RECUPERAÇÃO DE
ESTRADAS VICINAIS NO MUNICÍPIO DE BURITIRANA-MA

DECLARAÇÃO DE ENQUADRAMENTO COMO EPP EM RESERVA DE PEQUENO PORTE

A empresa Alvorada Construir LTDA, inscrita no CNPJ sob o Nº: 05.703.869/0001-16, sediada na Rua Ceará nº 65, Vila Mariana, Ribamar Fiquene-MA, representada pelo Srº Reinaldo Gomes da Silva, R.G. Nº: 155357620006, CPF Nº: 505.086.953-68, D E C L A R A, para os fins do disposto na Lei Complementar Nº: 123/2006, sob as sanções administrativas cabíveis e sob as penas da lei, que se enquadra como, **EPP (EMPRESA DE PEQUENO PORTE)**, conforme inc.I do art 3º da Lei Complementar nº 123/2006.

Ribamar Fiquene – Ma, 03 DE NOVEMBRO DE 2023

ALVORADA CONSTRUIR LTDA
CNPJ 05.703.869/0001-16
Reinaldo Gomes da Silva
CPF 505.086.953-68 - Sócio Adm.

Alvorada Construir LTDA
Reinaldo Gomes da Silva
RG nº155357620006, CPF nº505.086.953-68



ALVORADA CONSTRUIR LTDA

Construções Serviços e Locações

CNPJ: 05.703.869-0001/16



SRº:

PRESIDENTE E DEMAIS MEMBROS DA COMISSÃO PERMANENTE DE LICITAÇÃO –
CÂMARA MUNICIPAL DE BURITIRANA-MA

REF: TOMADA DE PREÇOS Nº008/2023

PROCESSO ADMINISTRATIVO Nº 15.0312023

OBJETO: CONTRATAÇÃO DE EMPRESA ESPECIALIZADA PARA A RECUPERAÇÃO DE
ESTRADAS VICINAIS NO MUNICIPIO DE BURITIRANA-MA

Declaração De Localização e Funcionamento

Eu Reinaldo Gomes da Silva portador da cédula de identidade nº 155357620006 e CPF nº 505.086.953-68, brasileiro, casado, residente a Rua Ceará nº 75, Vila Mariana, Ribamar Fiquene -Ma DECLARA sob as penas da lei, que a empresa Alvorada Construir Ltda inscrita no CNPJ nº 05.703.869/0001-16, está localizada e em pleno funcionamento na Rua Ceará nº 65, Vila Mariana Cidade Ribamar Fiquene – Ma, sendo o local e instalações adequada e compatível para o exercício do ramo de atividade da mesma. Segue em anexos fotografia da sede da empresa em cores, da área externa (fachada) e interna (escritório e depósito, etc), comprovando que a empresa não possui endereço fictício.

Declaro ainda, que assumo inteira responsabilidade por todas as informações dispostas nesta declaração, eximindo a Prefeitura Municipal de Ribamar Fiquene – MA de qualquer responsabilidade sobre as informações prestadas por esta empresa.

Ribamar Fiquene – Ma, 03 DE NOVEMBRO DE 2023

ALVORADA CONSTRUIR LTDA
CNPJ: 05.703.869/0001-16
Reinaldo Gomes da Silva
CPF: 505.086.953-68 - Sócio Adm

Alvorada Construir LTDA
Reinaldo Gomes da Silva
RG nº155357620006, CPF nº505.086.953-68

SRº:

PRESIDENTE E DEMAIS MEMBROS DA COMISSÃO PERMANENTE DE LICITAÇÃO –

CÂMARA MUNICIPAL DE BURITIRANA-MA

REF: TOMADA DE PREÇOS Nº008/2023

PROCESSO ADMINISTRATIVO Nº 15.0312023

OBJETO: CONTRATAÇÃO DE EMPRESA ESPECIALIZADA PARA A RECUPERAÇÃO DE ESTRADAS VICINAIS NO MUNICÍPIO DE BURITIRANA-MA

DECLARAÇÃO DE INFORMAÇÃO DA ATIVIDADE DE MAIOR RECEITA

A empresa, Alvorada construir ltda, inscrito no CNPJ nº 05.703.869/0001-16, com sede à Rua Ceará nº 65, bairro Vila Mariana, Ribamar Fiquene -Ma, neste ato representada pelo seu sócio-diretor, o Srº Reinaldo Gomes da Silva, RG nº155357620006, CPF nº505.086.953-68, brasileiro, casado, residente a Rua Ceará nº 75; DECLARA, sob as penas da Lei, que a atividade descrita abaixo, devidamente enquadrada na classificação nacional de atividades econômicas/CNAE, representa a atividade de maior receita desta empresa:

CÓDIGO Nº4120-4/00, ATIVIDADE: CONSTRUÇÃO DE EDIFÍCIOS

Declaramos ainda, ter ciência que "a falsidade de declaração, resultará na inabilitação desta empresa e caracterizará o crime de que trata o Art, 299 do código penal, sem prejuízo do enquadramento em outras figuras penais e das sanções administrativas previstas na Lei nº8666/93 e alterações posteriores, bem como demais normas pertinentes à espécie".

Ribamar Fiquene – Ma, 03 DE NOVEMBRO DE 2023

ALVORADA CONSTRUIR LTDA
CNPJ: 05.703.869/0001-16
Reinaldo Gomes da Silva
CPF 505.086.953-68 - Sócio Adm.

Alvorada Construir LTDA
Reinaldo Gomes da Silva
RG nº155357620006, CPF nº505.086.953-68



ALVORADA CONSTRUIR LTDA

Construções Serviços e Locações

CNPJ: 05.703.869-0001/16



SRº:

PRESIDENTE E DEMAIS MEMBROS DA COMISSÃO PERMANENTE DE LICITAÇÃO –
CÂMARA MUNICIPAL DE BURITIRANA-MA

REF: TOMADA DE PREÇOS Nº008/2023

PROCESSO ADMINISTRATIVO Nº 15.0312023

OBJETO: CONTRATAÇÃO DE EMPRESA ESPECIALIZADA PARA A RECUPERAÇÃO DE
ESTRADAS VICINAIS NO MUNICIPIO DE BURITIRANA-MA

DECLARAÇÃO DE IDONEIDADE

A empresa, Alvorada construir ltda, inscrito no CNPJ nº 05.703.869/0001-16, com sede à Rua Ceará nº 65, bairro Vila Mariana, Ribamar Fiquene -Ma, neste ato representada pelo seu sócio-diretor, o Srº Reinaldo Gomes da Silva, RG nº155357620006, CPF nº505.086.953-68, brasileiro, casado, residente a Rua Ceará nº 75; DECLARA, sob as penas da Lei, para fins de participação na **TOMADA DE PREÇOS Nº008/2023 – CPL**, que não se encontra declarada inidônea para licitar ou contratar com órgão da Administração Pública Federal, Estadual, Municipal e do Distrito Federal.

Ribamar Fiquene – Ma, 03 DE NOVEMBRO DE 2023

ALVORADA CONSTRUIR LTDA
CNPJ: 05.703.869/0001-16
Reinaldo Gomes da Silva
CPF: 505.086.953-68 - Sócio Adm.

Alvorada Construir LTDA
Reinaldo Gomes da Silva
RG nº155357620006, CPF nº505.086.953-68



ALVORADA CONSTRUIR LTDA

Construções Serviços e Locações

CNPJ: 05.703.869-0001/16

000413



SRº:

PRESIDENTE E DEMAIS MEMBROS DA COMISSÃO PERMANENTE DE LICITAÇÃO –
CÂMARA MUNICIPAL DE BURITIRANA-MA

REF: TOMADA DE PREÇOS Nº008/2023

PROCESSO ADMINISTRATIVO Nº 15.0312023

OBJETO: CONTRATAÇÃO DE EMPRESA ESPECIALIZADA PARA A RECUPERAÇÃO DE
ESTRADAS VICINAIS NO MUNICÍPIO DE BURITIRANA-MA

Declaração De Superveniência De Fato Impeditivo Da Habilitação

A Empresa Alvorada construir Ltda, inscrito no CNPJ nº 05.703.869/0001-16, com sede à Rua Ceará nº 65, bairro Vila Mariana, Ribamar Fiquene -Ma, neste ato representada pelo seu sócio- diretor, o Srº Reinaldo Gomes da Silva, RG nº155357620006, CPF nº505.086.953-68, brasileiro, casado, residente a Rua Ceará nº 75, DECLARA sob as penas da lei, que até a presente data inexistem fatos supervenientes impeditivos de sua habilitação ou que comprovem a idoneidade da proponente, nos termos do inc 2º do art. 32 e do art.97 da Lei 8.666 de 21 de junho de 1993 e suas alterações subsequentes relativamente ao presente processo licitatório **TOMADA DE PREÇOS Nº008/2023**, ciente da obrigatoriedade de declarar ocorrências posteriores.

Ribamar Fiquene – Ma, 03 DE NOVEMBRO DE 2023

ALVORADA CONSTRUIR LTDA
CNPJ: 05.703.869/0001-16
Reinaldo Gomes da Silva
CPF: 505.086.953-68 Sócio Adm.

Alvorada Construir LTDA
Reinaldo Gomes da Silva
RG nº155357620006, CPF nº505.086.953-68

ALVORADA CONSTRUIR LTDA

Construções Serviços e Locações

CNPJ: 05.703.869-0001/16 000414



SRº:

PRESIDENTE E DEMAIS MEMBROS DA COMISSÃO PERMANENTE DE LICITAÇÃO –
CÂMARA MUNICIPAL DE BURITIRANA-MA

REF: TOMADA DE PREÇOS Nº008/2023

PROCESSO ADMINISTRATIVO Nº 15.0312023

OBJETO: CONTRATAÇÃO DE EMPRESA ESPECIALIZADA PARA A RECUPERAÇÃO DE
ESTRADAS VICINAIS NO MUNICÍPIO DE BURITIRANA-MA

DECLARAÇÃO DE AUSÊNCIA DE IMPEDIMENTOS PREVISTOS NOS ARTIGOS 29, INCISO IX COM 54, INCISO I, ALÍNEA “A”, DA CONSTITUIÇÃO FEDERAL

A empresa, Alvorada construir ltda, inscrito no CNPJ nº 05.703.869/0001-16, com sede à Rua Ceará nº 65, bairro Vila Mariana, Ribamar Fiquene -Ma, neste ato representada pelo seu sócio-diretor, o Srº Reinaldo Gomes da Silva, RG nº155357620006, CPF nº505.086.953-68, brasileiro, casado, residente a Rua Ceará nº 75; DECLARA, sob as penas da Lei, que os sócios exeçam mandato eletivo capaz de ensejar os impedimentos previstos nos artigos 29, inciso IX, com 54, inciso I, alínea “a”, da constituição federal.

Declaramos ainda, ter ciência que “a falsidade de declaração, resultará na inabilitação desta empresa e caracterizará o crime de que trata o Art, 299 do código penal, sem prejuízo do enquadramento em outras figuras penais e das sanções administrativas previstas na Lei nº8666/93 e alterações posteriores, bem como demais normas pertinentes à espécie”.

Ribamar Fiquene – Ma, 03 DE NOVEMBRO DE 2023

ALVORADA CONSTRUIR LTDA
CNPJ: 05.703.869/0001-16
Reinaldo Gomes da Silva
CPF: 505.086.953-68 - Sócio Adm.

Alvorada Construir LTDA
Reinaldo Gomes da Silva
RG nº155357620006, CPF nº505.086.953-68



SRº:

PRESIDENTE E DEMAIS MEMBROS DA COMISSÃO PERMANENTE DE LICITAÇÃO –

CÂMARA MUNICIPAL DE BURITIRANA-MA

REF: TOMADA DE PREÇOS Nº008/2023

PROCESSO ADMINISTRATIVO Nº 15.0312023

OBJETO: CONTRATAÇÃO DE EMPRESA ESPECIALIZADA PARA A RECUPERAÇÃO DE ESTRADAS VICINAIS NO MUNICÍPIO DE BURITIRANA-MA

DECLARAÇÃO DE CUMPRIMENTO DO DISPOSTO NO INC. XXXIII, ART. 7º DA CONSTITUIÇÃO FEDERAL

A empresa , Alvorada construir ltda, inscrito no CNPJ nº 05.703.869/0001-16, com sede à Rua Ceará nº 65, bairro Vila Mariana, Ribamar Fiquene -Ma, neste ato representada pelo seu sócio- diretor, o Srº Reinaldo Gomes da Silva, RG nº155357620006, CPF nº505.086.953-68, brasileiro, casado, residente a Rua Ceará nº 75; **DECLARA**, para fins do disposto no inciso V do artigo 27 da Lei nº 8.666, de 21 de junho de 1993, acrescido pela Lei nº 9.854, de 27 de outubro de 1999, que não emprega menor de dezoito anos em trabalho noturno, perigoso ou insalubre e não emprega menor de dezesseis anos.

Ressalva: emprega menor, a partir de quatorze anos, na condição de aprendiz.

Ribamar Fiquene – Ma, 03 DE NOVEMBRO DE 2023

ALVORADA CONSTRUIR LTDA
CNPJ: 05.703.869/0001-16
Reinaldo Gomes da Silva
CPF 505.086.953-68 - Sócio Adm.

Alvorada Construir LTDA
Reinaldo Gomes da Silva
RG nº155357620006, CPF nº505.086.953-68

ALVORADA CONSTRUIR LTDA

Construções Serviços e Locações

CNPJ: 05.703.869-0001/16

000416

SRº:

PRESIDENTE E DEMAIS MEMBROS DA COMISSÃO PERMANENTE DE LICITAÇÃO –

CÂMARA MUNICIPAL DE BURITIRANA-MA

REF: TOMADA DE PREÇOS Nº008/2023

PROCESSO ADMINISTRATIVO Nº 15.0312023

OBJETO: CONTRATAÇÃO DE EMPRESA ESPECIALIZADA PARA A RECUPERAÇÃO DE ESTRADAS VICINAIS NO MUNICÍPIO DE BURITIRANA-MA

DECLARAÇÃO EXPRESA DE TOTAL CONCORDANCIA COM OS TERMOS DO EDITAL

A empresa, Alvorada construir ltda, inscrito no CNPJ nº 05.703.869/0001-16, com sede à Rua Ceará nº 65, bairro Vila Mariana, Ribamar Fiquene -Ma, neste ato representada pelo seu sócio-diretor, o Srº Reinaldo Gomes da Silva, RG nº155357620006, CPF nº505.086.953-68, brasileiro, casado, residente a Rua Ceará nº 75; DECLARA, sob as penas da Lei, que cumpre plenamente os requisitos para habilitação na **TOMADA DE PREÇOS Nº008/2023**, assim como, conhece e aceita todas as condições estabelecidas no instrumento convocatório e seus anexos da referida licitação.

Ribamar Fiquene – Ma, 03 DE NOVEMBRO DE 2023

ALVORADA CONSTRUIR LTDA
CNPJ: 05.703.869/0001-16
Reinaldo Gomes da Silva
CPF: 505.086.953-68 - Sócio Adm:

Alvorada Construir LTDA
Reinaldo Gomes da Silva
RG nº155357620006, CPF nº505.086.953-68



000417

Sistema de Cadastramento Unificado de Fornecedores - SICAF

Declaração

Declaramos para os fins previstos na Lei nº 8.666, de 1993, conforme documentação registrada no SICAF, que a situação do fornecedor no momento é a seguinte:

Dados do Fornecedor

CNPJ: 06.325.699/0001-46 DUNS®: 67****09
Razão Social: POTENTE MATERIAIS DE CONSTRUCOES E SERVICOS LTDA
Nome Fantasia: POTENTE ENGENHARIA
Situação do Fornecedor: Credenciado Data de Vencimento do Cadastro: 14/05/2024
Natureza Jurídica: SOCIEDADE EMPRESÁRIA LIMITADA
MEI: Não
Tipo da Empresa: Micro Empresa

Ocorrências e Impedimentos

Ocorrência: Consta
Impedimento de Licitar: Consta

Níveis cadastrados:

Fornecedor possui alguma pendência no Nível de Cadastramento indicado. Verifique mais informações sobre pendências nas funcionalidades de consulta.

I - Credenciamento

II - Habilitação Jurídica (Possui Pendência)

III - Regularidade Fiscal e Trabalhista Federal

Receita Federal e PGFN Validade: 01/04/2024
FGTS Validade: 14/11/2023
Trabalhista (<http://www.tst.jus.br/certidao>) Validade: 03/05/2024

IV - Regularidade Fiscal Estadual/Distrital e Municipal (Possui Pendência)

Receita Estadual/Distrital Validade: 28/11/2023
Receita Municipal Validade: 11/11/2023

V - Qualificação Técnica

VI - Qualificação Econômico-Financeira (Possui Pendência)

Sem Informação

Esta declaração é uma simples consulta e não tem efeito legal

Emitido em: 06/11/2023 15:48

CPF: 258.357.421-34 Nome: ARNALDO NASCIMENTO PEREIRA

Ass: _____



000418

Sistema de Cadastramento Unificado de Fornecedores - SICAF

ANEXO
Impedimentos de Licitar

Dados do Fornecedor

CNPJ: 06.325.699/0001-46 DUNS®: 67*****09
Razão Social: POTENTE MATERIAIS DE CONSTRUÇÕES E SERVIÇOS LTDA
Nome Fantasia: POTENTE ENGENHARIA
Situação do Fornecedor: Credenciado

Impedimento de Licitar no Âmbito:

Órgãos do Governo Federal



000419

Sistema de Cadastramento Unificado de Fornecedores - SICAF

Relatório de Ocorrências Ativas Impeditivas de Licitar**Dados do Fornecedor**

CNPJ: 06.325.699/0001-46 DUNS®: 67*****09
Razão Social: POTENTE MATERIAIS DE CONSTRUCOES E SERVICOS LTDA
Nome Fantasia: POTENTE ENGENHARIA
Situação do Fornecedor: Credenciado

Ocorrência 1:

Evento Ocorrência: Impedimento de Licitar e Contratar - Lei nº 10.520/02, art. 7ª
Motivo: Falha ou fraude na execução do contrato
UASG Sancionadora: 160183 - 72 BATALHAO DE INFANTARIA MOTORIZADO
Âmbito da Sanção: União
Prazo: Determinado
Prazo Inicial: 21/06/2022 Prazo Final: 21/06/2024
Número do Processo: 64108028814202215
Descrição/Justificativa: Por não ter entregue os materiais previstos nas Notas de Empenho 2021NE492 e 2021NE493. Conforme publicado no Boletim de Acesso Restrito nº 127, de 7/07/2022, do 72ª Batalhão de Infantaria Motorizado.



000420

Sistema de Cadastramento Unificado de Fornecedores - SICAF

Relatório de Ocorrências Ativas

Dados do Fornecedor

CNPJ: 06.325.699/0001-46 DUNS®: 67*****09
Razão Social: POTENTE MATERIAIS DE CONSTRUCOES E SERVICOS LTDA
Nome Fantasia: POTENTE ENGENHARIA
Situação do Fornecedor: Credenciado

Ocorrência 1:

Tipo Ocorrência: Multa - Lei nº 8666/93, art. 87, inc. II
Motivo: Inexecução total ou parcial do contrato
UASG Sancionadora: 160183 - 72 BATALHAO DE INFANTARIA MOTORIZADO
Data Aplicação: 21/06/2022 Valor da Multa: R\$ 4.831,70
Número do Processo: 64108028814202215
Descrição/Justificativa: Por não ter entregue os materiais previstos nas Notas de Empenho 2021NE492 e 2021NE493. Conforme publicado no Boletim de Acesso Restrito nº 127, de 7/07/2022, do 72ª Batalhão de Infantaria Motorizado

Ocorrência 2:

Tipo Ocorrência: Suspensão Temporária - Lei nº 8666/93, art. 87, inc. III
Motivo: Inexecução total ou parcial do contrato
UASG Sancionadora: 160514 - COUDELARIA DE RINCAO/RS
Âmbito da Sanção: Órgão Sancionador
Prazo: Determinado
Prazo Inicial: 09/12/2022 Prazo Final: 08/06/2023
Número do Processo: 64442003295202273
Descrição/Justificativa: Não executou sua obrigação de entrega do material adquirido por meio da Nota de Empenho 2021NE000536, de 29 de dezembro de 2021.

Ocorrência 3:

Tipo Ocorrência: Impedimento de Licitar e Contratar - Lei nº 10.520/02, art. 7ª
Motivo: Falha ou fraude na execução do contrato
UASG Sancionadora: 160183 - 72 BATALHAO DE INFANTARIA MOTORIZADO
Âmbito da Sanção: União
Prazo: Determinado
Prazo Inicial: 21/06/2022 Prazo Final: 21/06/2024
Número do Processo: 64108028814202215
Descrição/Justificativa: Por não ter entregue os materiais previstos nas Notas de Empenho 2021NE492 e 2021NE493. Conforme publicado no Boletim de Acesso Restrito nº 127, de 7/07/2022, do 72ª Batalhão de Infantaria Motorizado.



000422

Sistema de Cadastramento Unificado de Fornecedores - SICAF

Relatório Nível V - Qualificação Técnica**Dados do Fornecedor**

CNPJ: 06.325.699/0001-46 DUNS(R): 67*****09
Razão Social: POTENTE MATERIAIS DE CONSTRUÇOES E SERVICOS LTDA
Nome Fantasia: POTENTE ENGENHARIA
Situação do Fornecedor: Credenciado

Dados do Nível

Situação do Nível: Cadastrado

Certificação Técnica

Certificadora	Nº Certificado	Data de Validade
COHAB CONSTRUÇÕES	01/2021	-

**DÉCIMA ALTERAÇÃO CONTRATUAL DA SOCIEDADE
DENOMINADA**

000423

POTENTE MATERIAIS DE CONSTRUÇÕES E SERVIÇOS LTDA - ME

ARNALDO NASCIMENTO PEREIRA, brasileiro, separado judicialmente, natural de Imperatriz – MA, empresário, nascido em **22/04/1965**, portador da carteira de identidade nº. **055326042015-1 SESP/MA** e CPF nº. **258.357.421-34**, residente e domiciliado em Imperatriz - MA, RUA SÃO SEBASTIÃO, Nº 49, BAIRRO VILA NOVA, CEP 65912-100; único sócio componentes da empresa **POTENTE MATERIAIS DE CONSTRUÇÕES E SERVIÇOS LTDA - ME**, sociedade limitada, estabelecida em Imperatriz - MA, na Rua São Sebastião, nº 49 - A, Vila Nova, CEP.: 65.912-100, devidamente inscrita no Cadastro Nacional de Pessoas Jurídicas do Ministério da Fazenda (CNPJ-MF) sob nº. **06.325.699/0001-46**, registrada na Junta Comercial do Estado do Maranhão sob o NIRE **21200563065**, por despacho do dia **21/06/2004**; resolve em comum acordo e na melhor forma de direito, alterar e consolidar o contrato social de conformidade com as condições e cláusulas seguintes.

Cláusula 1ª – O objeto social é:

Construção de edifícios Atividades relacionadas a esgoto, exceto a gestão de redes Coleta de resíduos não-perigosos Construção de rodovias e ferrovias Construção de obras especiais Obras de urbanização-ruas, praças e calçadas Construção de instalações esportivas e recreativas Outras obras de engenharia civil não especificadas anteriormente (serviços de infra-estrutura) Preparação de canteiro e limpeza de terreno Obras de terraplenagens Serviços de preparação do terreno não especificados anteriormente (drenagem de solo para construção, demarcação de locais para construção) Instalação e manutenção elétrica Obra de fundações; Administração de obras Perfuração e construção de poços de água Serviços especializados para construção não especificados anteriormente (serviço de telhados, coberturas e limpeza de fachadas) Comércio varejista de tintas e materiais para pintura Comércio varejista de material elétrico Comercio varejista de ferragens e ferramentas Comércio varejista de materiais hidráulicos Comércio varejista de cal, areia, pedra britada, tijolos e telhas Comércio varejista de materiais de construção não especificados anteriormente (azulejos, caixas de água, box para banheiros, calhas, cimentos e divisórias) Comércio varejista de materiais de construção em geral Atividades de consultoria em gestão empresarial, exceto consultoria técnica específica Serviços de engenharia Serviços de cartografia, topografia e geodesia Locação de automóveis sem condutor Aluguel de maquinas e equipamentos para construção sem operador, exceto andaimes Comércio a varejo de peças e acessórios novos para veículos automotores Comércio a varejo de peças e acessórios usados para veículos automotores Comércio a varejo de pneumáticos e câmaras-de-ar Imunização e controle de pragas urbanas.

**DÉCIMA ALTERAÇÃO CONTRATUAL DA SOCIEDADE 124
DENOMINADA**

POTENTE MATERIAIS DE CONSTRUÇÕES E SERVIÇOS LTDA - ME

À vista da modificação ora ajustada, consolida-se o contrato social, com a seguinte redação:

Cláusula 1ª - A sociedade gira sob o nome **POTENTE MATERIAIS DE CONSTRUÇÕES E SERVIÇOS LTDA - ME** e tem sua sede e domicílio na Rua São Sebastião, nº 49 - A, Vila Nova, CEP: 65.912-100, Imperatriz- MA.

Cláusula 2ª - O capital social é de R\$ 500.000,00 (quinhentos mil reais), dividido em 500.000 (quinhentos mil) cotas de valor nominal R\$ 1,00 (um real), integralizadas, em moeda corrente do País, pelo sócio:

Nome dos Sócios	Cotas	Valor Em R\$
ARNALDO NASCIMENTO PEREIRA	500000	500.000,00
TOTAL:	500000	500.000,00

Cláusula 3ª – O objeto social é: **Construção de edifícios Atividades relacionadas a esgoto, exceto a gestão de redes Coleta de resíduos não-perigosos Construção de rodovias e ferrovias Construção de obras especiais Obras de urbanização-ruas, praças e calçadas Construção de instalações esportivas e recreativas Outras obras de engenharia civil não especificadas anteriormente (serviços de infra-estrutura) Preparação de canteiro e limpeza de terreno Obras de terraplenagens Serviços de preparação do terreno não especificados anteriormente (drenagem de solo para construção, demarcação de locais para construção) Instalação e manutenção elétrica Obra de fundações; Administração de obras Perfuração e construção de poços de água Serviços especializados para construção não especificados anteriormente (serviço de telhados, coberturas e limpeza de fachadas) Comércio varejista de tintas e materiais para pintura Comércio varejista de material elétrico Comercio varejista de ferragens e ferramentas Comércio varejista de materiais hidráulicos Comércio varejista de cal, areia, pedra britada, tijolos e telhas Comércio varejista de materiais de construção não especificados anteriormente (azulejos,**

DÉCIMA ALTERAÇÃO CONTRATUAL DA SOCIEDADE
DENOMINADA

000425

POTENTE MATERIAIS DE CONSTRUÇÕES E SERVIÇOS LTDA - ME

caixas de água, box para banheiros, calhas, cimentos e divisórias) Comércio varejista de materiais de construção em geral Atividades de consultoria em gestão empresarial, exceto consultoria técnica específica Serviços de engenharia Serviços de cartografia, topografia e geodesia Locação de automóveis sem condutor Aluguel de máquinas e equipamentos para construção sem operador, exceto andaimes Comércio a varejo de peças e acessórios novos para veículos automotores Comércio a varejo de peças e acessórios usados para veículos automotores Comércio a varejo de pneumáticos e câmaras-de-ar Imunização e controle de pragas urbanas.

Cláusula 4ª – O prazo de duração é indeterminado e teve iniciado suas atividades em: 02/06/2004.

Cláusula 5ª - A administração da sociedade e o uso da denominação social será exercida pelo sócio, **ARNALDO NASCIMENTO PEREIRA**. O administrador caberá a prática de todo e qualquer ato administrativo, tal como: representação da sociedade ativa, passiva, judicial e extra-judicialmente, perante quaisquer terceiros, tais como: repartições públicas federais, estaduais e municipais, autarquias, o comércio em geral e estabelecimentos bancários, vedado, no entanto, em atividades estranhas ao interesse social.

Parágrafo único. Não constituindo o objeto social, a alienação ou a oneração de bens imóveis depende de autorização da maioria.

Cláusula 6ª - Ao término de cada exercício, em 31 de dezembro, o administrador prestará contas justificadas de sua administração, procedendo à elaboração do inventário, do balanço patrimonial e do balanço de resultado econômico, cabendo ao empresário, os lucros ou perdas apuradas.

Cláusula 7ª - O Administrador declara, sob as penas da lei, de que não está impedido de exercer a administração da empresa, por lei especial, ou em virtude de condenação criminal, ou por se encontrar sob os efeitos dela, a pena que vede, ainda que temporariamente, o acesso a cargos públicos; ou por crime falimentar, de prevaricação, peita ou suborno, concussão, peculato, ou contra a economia popular, contra o sistema financeiro nacional, contra normas de defesa da concorrência, contra as relações de consumo, fé pública, ou a propriedade.

Cláusula 8ª - O sócio poderá, de comum acordo, fixar uma retirada mensal, a título de "pro labore", observadas as disposições regulamentares pertinentes.

**DÉCIMA ALTERAÇÃO CONTRATUAL DA SOCIEDADE
DENOMINADA**

090426

POTENTE MATERIAIS DE CONSTRUÇÕES E SERVIÇOS LTDA - ME

Cláusula 9ª - A sociedade poderá levantar balanços intermediários ou intercalares e distribuir os lucros evidenciados nos mesmos.

Cláusula 10ª - Retirando-se, falecendo ou interditado o sócio, a sociedade continuará suas atividades com os herdeiros, sucessores e o incapaz, desde que autorizado legalmente. Não sendo possível ou inexistindo interesse destes ou do(s) sócio(s) remanescente(s) na continuidade da sociedade, esta será liquidada após a apuração do Balanço Patrimonial na data do evento. O resultado positivo ou negativo será distribuído ou suportado pelos sócios na proporção de suas quotas.

Parágrafo único - O mesmo procedimento será adotado em outros casos em que a sociedade se resolva em relação a seu sócio.

Cláusula 11ª - As quotas são indivisíveis e não poderão ser cedidas ou transferidas a terceiros sem o consentimento do outro sócio, a quem fica assegurado, em igualdade de condições e preço direito de preferência para a sua aquisição se postas à venda, formalizando, se realizada a cessão delas, a alteração contratual pertinente.

Cláusula 12ª - A responsabilidade de cada sócio é restrita ao valor das suas quotas, mas todos respondem solidariamente pela integralização do capital social.

Cláusula 13ª - O sócio declara que a sociedade se enquadra como Microempresa, nos termos da Lei Complementar nº 123, de 14 de dezembro de 2006, e que não se enquadra em qualquer das hipóteses de exclusão relacionadas no § 4º do art. 3º da mencionada lei. (art. 3º, II, LC nº 123, de 2006).

Cláusula 14ª - Fica eleito o Foro da Comarca de Imperatriz - MA, para qualquer ação fundada neste contrato, renunciando-se a qualquer outro por muito especial que seja.

Imperatriz - MA, 31 de janeiro de 2022

ARNALDO NASCIMENTO PEREIRA

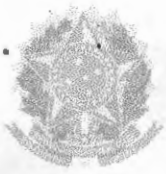

000427

ASSINATURA ELETRÔNICA

Certificamos que o ato da empresa POTENTE MATERIAIS DE CONSTRUÇÕES E SERVIÇOS LTDA - ME consta assinado digitalmente por:

IDENTIFICAÇÃO DO(S) ASSINANTE(S)	
CPF/CNPJ	Nome
25835742134	ARNALDO NASCIMENTO PEREIRA

JUCEMA

CERTIFICO O REGISTRO EM 31/01/2022 12:05 SOB Nº 20220129568.
PROTOCOLO: 220129568 DE 31/01/2022.
CÓDIGO DE VERIFICAÇÃO: 12201220217. CNPJ DA SEDE: 06325699000146.
NIRE: 21200563065. COM EFEITOS DO REGISTRO EM: 28/01/2022.
POTENTE MATERIAIS DE CONSTRUÇÕES E SERVIÇOS LTDA - ME

RICARDO DINIZ DIAS
VICE-PRESIDENTE
www.empresafacil.ma.gov.br

A validade deste documento, se impresso, fica sujeita à comprovação de sua autenticidade nos respectivos portais, informando seus respectivos códigos de verificação.

Comprovante de Inscrição e de Situação Cadastral

Cidadão,

Confira os dados de Identificação da Pessoa Jurídica e, se houver qualquer divergência, providencie junto à RFB a sua atualização cadastral.

A informação sobre o porte que consta neste comprovante é a declarada pelo contribuinte.

REPÚBLICA FEDERATIVA DO BRASIL			
CADASTRO NACIONAL DA PESSOA JURÍDICA			
NÚMERO DE INSCRIÇÃO 06.325.699/0001-46 MATRIZ	COMPROVANTE DE INSCRIÇÃO E DE SITUAÇÃO CADASTRAL		DATA DE ABERTURA 21/06/2004
NOME EMPRESARIAL POTENTE MATERIAIS DE CONSTRUÇÕES E SERVIÇOS LTDA			
TÍTULO DO ESTABELECIMENTO (NOME DE FANTASIA) POTENTE ENGENHARIA			PORTE ME
CÓDIGO E DESCRIÇÃO DA ATIVIDADE ECONÔMICA PRINCIPAL 41.20-4-00 - Construção de edifícios			
CÓDIGO E DESCRIÇÃO DAS ATIVIDADES ECONÔMICAS SECUNDÁRIAS 37.02-9-00 - Atividades relacionadas a esgoto, exceto a gestão de redes 38.11-4-00 - Coleta de resíduos não-perigosos 42.11-1-01 - Construção de rodovias e ferrovias 42.12-0-00 - Construção de obras de arte especiais 42.13-8-00 - Obras de urbanização - ruas, praças e calçadas 42.99-5-01 - Construção de instalações esportivas e recreativas 42.99-5-99 - Outras obras de engenharia civil não especificadas anteriormente 43.11-8-02 - Preparação de canteiro e limpeza de terreno 43.13-4-00 - Obras de terraplenagem 43.19-3-00 - Serviços de preparação do terreno não especificados anteriormente 43.21-5-00 - Instalação e manutenção elétrica 43.91-6-00 - Obras de fundações 43.99-1-01 - Administração de obras 43.99-1-05 - Perfuração e construção de poços de água 43.99-1-99 - Serviços especializados para construção não especificados anteriormente 45.30-7-03 - Comércio a varejo de peças e acessórios novos para veículos automotores 45.30-7-04 - Comércio a varejo de peças e acessórios usados para veículos automotores 45.30-7-05 - Comércio a varejo de pneumáticos e câmaras-de-ar 47.41-5-00 - Comércio varejista de tintas e materiais para pintura 47.42-3-00 - Comércio varejista de material elétrico			
CÓDIGO E DESCRIÇÃO DA NATUREZA JURÍDICA 206-2 - Sociedade Empresária Limitada			
LOGRADOURO AV SAO SEBASTIAO		NÚMERO 48	COMPLEMENTO LETRA A
CEP 65.912-100	BARRIO/DISTRITO VILA NOVA	MUNICÍPIO IMPERATRIZ	UF MA
ENDEREÇO ELETRÔNICO POTENTE.CONSTRUTORA@GMAIL.COM		TELEFONE (99) 3524-1777/ (99) 8274-8835	
ENTE FEDERATIVO RESPONSÁVEL (EFR) *****			
SITUAÇÃO CADASTRAL ATIVA		DATA DA SITUAÇÃO CADASTRAL 21/06/2004	
MOTIVO DE SITUAÇÃO CADASTRAL			
SITUAÇÃO ESPECIAL *****		DATA DA SITUAÇÃO ESPECIAL *****	

Aprovado pela Instrução Normativa RFB nº 2.119, de 06 de dezembro de 2022.

Emitido no dia 28/10/2023 às 10:08:14 (data e hora de Brasília).

Página: 1/2



REPÚBLICA FEDERATIVA DO BRASIL
COMPROVANTE DE INSCRIÇÃO E DE SITUAÇÃO CADASTRAL
CADASTRO NACIONAL DA PESSOA JURÍDICA

000430

NUMERO DE INSCRICAO 06.325.699/0001-46 MATRIZ	COMPROVANTE DE INSCRIÇÃO E DE SITUAÇÃO CADASTRAL	DATA DE ABERTURA 21/06/2004	
NOME EMPRESARIAL POTENTE MATERIAIS DE CONSTRUÇÕES E SERVIÇOS LTDA			
CODIGO E DESCRICAO DAS ATIVIDADES ECONOMICAS SECUNDARIAS 47.44-0-01 - Comércio varejista de ferragens e ferramentas 47.44-0-03 - Comércio varejista de materiais hidráulicos 47.44-0-04 - Comércio varejista de cal, areia, pedra britada, tijolos e telhas 47.44-0-05 - Comércio varejista de materiais de construção não especificados anteriormente 47.44-0-99 - Comércio varejista de materiais de construção em geral 70.20-4-00 - Atividades de consultoria em gestão empresarial, exceto consultoria técnica específica 71.12-0-00 - Serviços de engenharia 71.19-7-01 - Serviços de cartografia, topografia e geodésia 77.11-0-00 - Locação de automóveis sem condutor 77.32-2-01 - Aluguel de máquinas e equipamentos para construção sem operador, exceto andaimes 81.22-2-00 - Inunização e controle de pragas urbanas			
CODIGO E DESCRICAO DA NATUREZA JURIDICA 206-2 - Sociedade Empresária Limitada			
LOGRADOURO AV SAO SEBASTIAO	NUMERO 49	COMPLEMENTO LETRA A	
CEP 65.912-100	BARRIO/DISTRITO VILA NOVA	MUNICIPIO IMPERATRIZ	UF MA
ENDERECO ELETRONICO POTENTE.CONSTRUTORA@GMAIL.COM	TELEFONE (99) 3524-1777 / (99) 8274-8835		
ENTE FEDERATIVO RESPONSÁVEL (EFR) *****			
SITUAÇÃO CADASTRAL ATIVA	DATA DA SITUAÇÃO CADASTRAL 21/06/2004		
MOTIVO DE SITUAÇÃO CADASTRAL			
SITUAÇÃO ESPECIAL *****			

Aprovado pela Instrução Normativa RFB nº 2.119, de 06 de dezembro de 2022.

Emitido no dia 28/10/2023 às 10:09:14 (data e hora de Brasília).

Página: 2/2

CONSULTAR QSA

VOLTAR

IMPRIMIR

A RFB agradece a sua visita. Para informações sobre política de privacidade e uso, [clique aqui](#).

[Passo a passo para o CNPJ](#)

[Consultas CNPJ](#)

[Estatísticas](#)

[Parceiros](#)

[Serviços CNPJ](#)

000431

CERTIDÃO SIMPLIFICADA

Sistema Nacional de Registro de Empresas Mercantis - SINREM

Certificamos que as informações abaixo constam dos documentos arquivados
nesta Junta Comercial e são vigentes na data da sua expedição.

Nome Empresarial: POTENTE MATERIAS DE CONSTRUÇÕES E SERVIÇOS LTDA - ME			Protocolo: MAQ2303002095	
NIRE : 21200563065 Natureza Jurídica: Sociedade Empresária Limitada				
NIRE (Sede) 21200563065	CNPJ 06.325.699/0001-46	Data de Ato Constitutivo 21/06/2004	Início de Atividade 02/06/2004	
Endereço Completo Avenida SAO SEBASTIAO, Nº 49, LETRA A, VILA NOVA - Imperatriz/MA - CEP 65912-100				
Objeto Social CONSTRUCAO DE EDIFICIOS ATIVIDADES RELACIONADAS A ESGOTO, EXCETO A GESTAO DE REDES COLETA DE RESIDUOS NAO-PERIGOSOS CONSTRUCAO DE RODOVIAS E FERROVIAS CONSTRUCAO DE OBRAS ESPECIAIS OBRAS DE URBANIZACAO-RUAS, PRAGAS E CALÇADAS CONSTRUCAO DE INSTALACOES ESPORTIVAS E RECREATIVAS OUTRAS OBRAS DE ENGENHARIA CIVIL NAO ESPECIFICADAS ANTERIORMENTE (SERVICOS DE INFRA-ESTRUTURA) PREPARACAO DE CANTEIRO E LIMPEZA DE TERRENO OBRAS DE TERRAPLENAGENS SERVICOS DE PREPARACAO DO TERRENO NAO ESPECIFICADOS ANTERIORMENTE (DRENAGEM DE SOLO PARA CONSTRUCAO, DEMARCAÇAO DE LOCAIS PARA CONSTRUCAO) INSTALACAO E MANUTENCAO ELETRICA OBRA DE FUNDACOES ADMINISTRACAO DE OBRAS PERFURACAO E CONSTRUCAO DE POCOS DE AGUA SERVICOS ESPECIALIZADOS PARA CONSTRUCAO NAO ESPECIFICADOS ANTERIORMENTE (SERVICO DE TELHADOS, COBERTURAS E LIMPEZA DE FACHADAS) COMERCIO VAREJISTA DE TINTAS E MATERIAIS PARA PINTURA COMERCIO VAREJISTA DE MATERIAL ELETRICO COMERCIO VAREJISTA DE FERRAGENS E FERRAMENTAS COMERCIO VAREJISTA DE MATERIAIS HIDRAULICOS COMERCIO VAREJISTA DE CAL, AREIA, PEDRA BRITADA, TIJOLOS E TELHAS COMERCIO VAREJISTA DE MATERIAIS DE CONSTRUCAO NAO ESPECIFICADOS ANTERIORMENTE (AZULEJOS, CAIXAS DE AGUA, BOX PARA BANHEIROS, CALHAS, CIMENTOS E DIVISORIAS) COMERCIO VAREJISTA DE MATERIAIS DE CONSTRUCAO EM GERAL ATIVIDADES DE CONSULTORIA EM GESTAO EMPRESARIAL, EXCETO CONSULTORIA TECNICA ESPECIFICA SERVICOS DE ENGENHARIA SERVICOS DE CARTOGRAFIA, TOPOGRAFIA E GEODESIA LOCAÇAO DE AUTOMOVEIS SEM CONDUTOR ALUGUEL DE MAQUINAS E EQUIPAMENTOS PARA CONSTRUCAO SEM OPERADOR, EXCETO ANDAIMES COMERCIO A VAREJO DE PECAS E ACESSORIOS NOVOS PARA VEICULOS AUTOMOTORES COMERCIO A VAREJO DE PECAS E ACESSORIOS USADOS PARA VEICULOS AUTOMOTORES COMERCIO A VAREJO DE PNEUMATICOS E CAMARAS-DE-AIR IMUNIZACAO E CONTROLE DE PRAGAS URBANAS				
Capital Social R\$ 500.000,00 (quinhentos mil reais)		Porte ME (Microempresa)		Prazo de Duração Indeterminado
Capital Integralizado R\$ 500.000,00 (quinhentos mil reais)				
Dados do Sócio				
Nome ARNALDO NASCIMENTO PEREIRA	CPF/CNPJ 258.357.421-34	Participação no capital R\$ 500.000,00	Espécie de sócio Sócio	Administrador S
Término do mandato Indeterminado				
Dados do Administrador				
Nome ARNALDO NASCIMENTO PEREIRA	CPF 258.357.421-34	Término do mandato Indeterminado		
Último Arquivamento				
Data 31/01/2022	Número 20220129568	Ato/eventos 002 / 021 - ALTERACAO DE DADOS (EXCETO NOME EMPRESARIAL)		Situação ATIVA Status SEM STATUS

Esta certidão foi emitida automaticamente em 20/10/2023, às 10:46:23 (horário de Brasília).
Se impressa, verificar sua autenticidade no <https://www.empresafacil.ma.gov.br>, com o código NKDVRVEN.



MAQ2303002095

CARLOS ANDRÉ DE MORAES PEREIRA
Secretário(a) Geral

000432

CERTIDÃO ESPECÍFICA

Sistema Nacional de Registro de Empresas Mercantis - SINREM

Certificamos que as informações abaixo constam dos documentos arquivados nesta Junta Comercial e são vigentes na data da sua expedição.

Certificamos que **POTENTE MATERIAIS DE CONSTRUÇÕES E SERVIÇOS LTDA - ME** encontra-se registrada nesta Junta Comercial, como segue:

Protocolo: MAC2303002126

NIRE 21200563065
 CNPJ 06.325.699/0001-46

Situação
 ATIVA
 Status
 SEM STATUS

Endereço Completo Avenida SAO SEBASTIAO, Nº 49, LETRA A, VILA NOVA - Imperatriz/MA - CEP 65912-100

Arquivamentos Posteriores

Ato	Número	Data	Descrição
002	20220129568	31/01/2022	ALTERACAO DE DADOS (EXCETO NOME EMPRESARIAL)
002	20211468134	08/12/2021	ALTERACAO DE DADOS (EXCETO NOME EMPRESARIAL)
002	20210220201	10/03/2021	ALTERACAO DE DADOS (EXCETO NOME EMPRESARIAL)
223	20210176792	03/02/2021	BALANCO
223	20200485350	08/07/2020	BALANCO
223	20190381124	04/06/2019	BALANCO
223	20180374230	10/05/2018	BALANCO
002	20170404781	11/07/2017	CONSOLIDAÇÃO DE CONTRATO/ESTATUTO
002	20170404781	11/07/2017	ALTERACAO DE DADOS (EXCETO NOME EMPRESARIAL)
223	20170215245	17/01/2017	BALANCO
223	20110709985	07/11/2011	BALANCO
002	20100486541	05/09/2010	ALTERACAO DE DADOS (EXCETO NOME EMPRESARIAL)
223	20100486533	04/08/2010	BALANCO
002	20090612698	10/11/2009	ALTERACAO DE DADOS E DE NOME EMPRESARIAL
002	20080189709	23/05/2008	ALTERACAO DE DADOS (EXCETO NOME EMPRESARIAL)
206	20060313030	13/09/2006	PROCURACAO
002	20060269057	15/08/2006	ALTERACAO DE DADOS (EXCETO NOME EMPRESARIAL)
002	20060225686	12/07/2006	ALTERACAO DE DADOS (EXCETO NOME EMPRESARIAL)
002	20050105868	22/03/2005	ALTERACAO DE DADOS (EXCETO NOME EMPRESARIAL)
302	20040269892	21/06/2004	ENQUADRAMENTO DE MICROEMPRESA - EMPRESA EM
090	21200563065	21/06/2004	CONSTITUICAO CONTRATO

Esta certidão foi emitida automaticamente em 20/10/2023, às 10:46:43 (horário de Brasília).
 Se impressa, verificar sua autenticidade no <https://www.empresafacil.ma.gov.br>, com o código **NKC3QZMM**.



MAC2303002126

CARLOS ANDRÉ DE MORAES PEREIRA
 Secretário(a) Geral

Seja bem-vindo ao Sistema de Contas Irregulares

Ajuda | Sobre o sistema

000433

[Lista de contas irregulares](#)[Lista eleitoral](#)[Limite Verdidão negativa](#)[Verificar certidão emitida](#)

✓ Operação efetuada!

x

Certidão

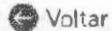
 Voltar

TRIBUNAL DE CONTAS DA UNIÃO

CERTIDÃO NEGATIVA DE

CONTAS JULGADAS IRREGULARES

Nome completo: **POTENTE MATERIAIS DE CONSTRUÇÕES E SERVIÇOS LTDA**CPF/CNPJ: **06.325.699/0001-46**

O Tribunal de Contas da União **CERTIFICA**, para os devidos fins e a pedido do interessado, que, na presente data, em consulta aos sistemas informatizados do TCU, considerados os julgados do Tribunal e o cadastro de responsáveis por contas julgadas irregulares, **NÃO CONSTA** nenhuma **CONTA JULGADA IRREGULAR** em nome do (a) requerente acima identificado(a).

A consulta para emissão desta certidão considerou os processos nos quais o Tribunal se manifestou em decisão definitiva do Tribunal pelo julgamento de contas irregulares desde a data do respectivo acórdão condenatório. Foram excluídos os lançamentos relativos a processos em tramitação que ainda não foram objeto de deliberação deste Tribunal, os arquivados por decisão terminativa e aqueles cujas condenações foram tornadas insubsistentes por decisão judicial ou por decisão definitiva em recurso neste Tribunal, transitadas em julgado.

Certidão emitida às 18:07:58 do dia 31/10/2023, com validade de trinta dias a contar da emissão.

A veracidade das informações aqui prestadas podem ser confirmadas no site <http://contasirregulares.tcu.gov.br>, na opção "*Verificar certidão emitida*".

Código de controle da certidão: D9VY311023180758

Seja bem-vindo ao Siste

Relação de inabilitados

Relação de a

Certidão negativa de inidôneo
processada! 000434 x

Certidão

Voltar



TRIBUNAL DE CONTAS DA UNIÃO

CERTIDÃO NEGATIVA

DE

LICITANTES INIDÔNEOS

Nome completo: POTENTE MATERIAIS DE CONSTRUCOES E SERVICOS LTDA

CPF/CNPJ: 06.325.699/0001-46

O Tribunal de Contas da União CERTIFICA que, na presente data, o (a) requerente acima identificado(a) NÃO CONSTA da relação de responsáveis inidôneos para participar de licitação na administração pública federal, por decisão deste Tribunal, nos termos do art. 46 da Lei nº 8.443/92 (Lei Orgânica do TCU).

Não constam da relação consultada para emissão desta certidão os responsáveis ainda não notificados do teor dos acórdãos condenatórios, aqueles cujas condenações tenham tido seu prazo de vigência expirado, bem como aqueles cujas apreciações estejam suspensas em razão de interposição de recurso com efeito suspensivo ou de decisão judicial.

Certidão emitida às 18:12:28 do dia 31/10/2023, com validade de trinta dias a contar da emissão.

A veracidade das informações aqui prestadas podem ser confirmadas no sítio

<https://contas.tcu.gov.br/ords/f?p=INABILITADO:5>



Consulta Consolidada de Pessoa Jurídica

Este relatório tem por objetivo apresentar os resultados consolidados de consultas eletrônicas realizadas diretamente nos bancos de dados dos respectivos cadastros. A responsabilidade pela veracidade do resultado da consulta é do Órgão gestor de cada cadastro consultado. A informação relativa à razão social da Pessoa Jurídica é extraída do Cadastro Nacional da Pessoa Jurídica, mantido pela Receita Federal do Brasil.

Consulta realizada em: 31/10/2023 18:25:23

Informações da Pessoa Jurídica:

Razão Social: **POTENTE MATERIAIS DE CONSTRUÇOES E SERVICOS LTDA**
CNPJ: **06.325.699/0001-46**

Resultados da Consulta Eletrônica:

Órgão Gestor: **TCU**
Cadastro: **Licitantes Inidôneos**
Resultado da consulta: **Nada Consta**

Para acessar a certidão original no portal do órgão gestor, clique [AQUI](#).

Órgão Gestor: **CNJ**
Cadastro: **CNIA - Cadastro Nacional de Condenações Cíveis por Ato de Improbidade Administrativa e Inelegibilidade**
Resultado da consulta: **Nada Consta**

Para acessar a certidão original no portal do órgão gestor, clique [AQUI](#).

Órgão Gestor: **Portal da Transparência**
Cadastro: **Cadastro Nacional de Empresas Inidôneas e Suspensas**
Resultado da consulta: **Nada Consta**

Para acessar a certidão original no portal do órgão gestor, clique [AQUI](#).

Órgão Gestor: **Portal da Transparência**
Cadastro: **CNEP - Cadastro Nacional de Empresas Punidas**
Resultado da consulta: **Nada Consta**

Para acessar a certidão original no portal do órgão gestor, clique [AQUI](#).

Obs: A consulta consolidada de pessoa jurídica visa atender aos princípios de simplificação e racionalização de serviços públicos digitais. Fundamento legal: Lei nº 12.965, de 23 de abril de 2014, Lei nº 13.460, de 26 de junho de 2017, Lei nº 13.726, de 8 de outubro de 2018, Decreto nº 8.638 de 15, de janeiro de 2016.

Início

↵ Entrar

Início Consulta **Resultado Consulta****Consultado:** POTENTE MATERIAIS DE CONSTRUÇÕES E SERVIÇOS LTDA**CPF/CNPJ:** 06325699000146**Data da consulta:** 06/11/2023 15:17:23

Certidão	Bases de dados consultadas	Situação	Emissão
Certidão negativa correcional - Agentes Públicos (ePAD e CGU-PAD)		Essa consulta não se aplica ao tipo de pessoa consultada	
Certidão negativa correcional (ePAD, CGU-PJ, CEIS, CNEP e CEPIM)	ePAD	Nada Consta ✓	
	CEPIM	Nada Consta ✓	
	CNEP	Nada Consta ✓	
	CGU-PJ	Nada Consta ✓	
	CEIS	Nada Consta ✓	

Avalie o Certidões

Em uma escala de 0 a 10, considerando a sua experiência em consultar a sua certidão, o quanto você recomendaria o Certidões para um amigo ou familiar?

Pouco Satisfeito

Muito Satisfeito

REDES SOCIAIS

INFORMAÇÃO AO CIDADÃO

[Institucional](#)

[Serviço de Informação ao Cidadão \(SIC\)](#)

[Portal da transparência](#)

CONTATO

[Fale Conosco](#)

000437

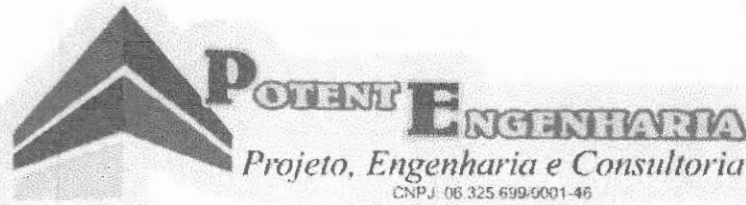

TOMADA DE PREÇOS Nº 008/2023 – CPL

DECLARAÇÃO DE INEXISTÊNCIA DE FATO SUPERVENIENTE IMPEDITIVO PARA HABILITAÇÃO

O signatário da presente, em nome da Empresa POTENTE MATERIAIS DE CONSTRUÇÕES E SERVIÇOS LTDA declara, sob as penas da Lei, nos termos do parágrafo 2º do art. 32 da Lei n.º 8.666/93 que, após o seu cadastramento, nenhum fato ocorreu que inabilite esta empresa a participar da Tomada de Preços nº 008/2023 - CPL, e que contra a mesma não existe pedido de falência ou recuperação judicial.

BURITIRANA - MA, 08 DE NOVEMBRO DE 2023.

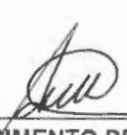

ARNALDO NASCIMENTO PEREIRA
CPF: 258.357.421-34

TOMADA DE PREÇOS Nº 008/2023 – CPL

DECLARAÇÃO

A Empresa **POTENTE MATERIAIS DE CONSTRUÇÕES E SERVIÇOS LTDA**, com sede na cidade de Imperatriz à Rua Av. São Sebastião, Nº 49-A, inscrita no CNPJ/MF sob o número 06.325.699/0001-46, **DECLARO**, para fins do disposto no inciso V do art. 27 da Lei nº 8.666, de 21 de junho de 1993, acrescido pela Lei nº 9.854, de 27 de outubro de 1999, que **não emprega menor de dezoito anos** em trabalho noturno, perigoso ou insalubre e não emprega menor de dezesseis anos, salvo condição de aprendiz, a partir de 14 anos.

BURITIRANA - MA, 08 DE NOVEMBRO DE 2023.



ARNALDO NASCIMENTO PEREIRA
CPF: 258.357.421-34

TOMADA DE PREÇOS Nº 008/2023 – CPL

DECLARAÇÃO DE ENQUADRAMENTO À LC Nº 123/06

A empresa **POTENTE MATERIAIS DE CONSTRUÇÕES E SERVIÇOS LTDA** DECLARA, sob as penas da lei, especialmente o disposto no art. 299, do Código Penal Brasileiro, que se encontra enquadrada na condição de Microempresa, e que inexistente fato superveniente que implique no seu desenquadramento dessa situação. Por ser verdade, firmo a presente declaração.

BURITIRANA - MA, 08 DE NOVEMBRO DE 2023.



ARNALDO NASCIMENTO PEREIRA
CPF: 258.357.421-34

TOMADA DE PREÇOS Nº 008/2023 – CPL

DECLARAÇÃO DE AUSÊNCIA DE PROCESSO JUDICIAL COM SENTENÇA DEFINITIVA

A Empresa POTENTE MATERIAIS DE CONSTRUÇÕES E SERVIÇOS LTDA, com sede na cidade de Imperatriz à Rua Av. São Sebastião, Nº 49-A, inscrita no CNPJ/MF sob o número 06.325.699/0001-46, neste ato representada por ARNALDO NASCIMENTO PEREIRA, portador do CPF n.º 58.357.421-34 e R.G. n.º 55326042015-1, declara sob as penas da lei, que esta empresa [incluindo empresário(s), sócio(s), dirigente(s), responsável(eis) técnico(s), e/ou qualquer outro(s) responsável(eis), independente da denominação] não estão respondendo processo judicialmente com sentença definitiva, em quaisquer esferas governamentais, relativamente a fraudes em licitações públicas, danos ao erário público e/ou formação de quadrilha.

Declaramos ainda, ter ciência que "a falsidade de declaração, resultará na inabilitação desta empresa e caracterizará o crime de que trata o Art. 299 do Código Penal, sem prejuízo do enquadramento em outras figuras penais e das sanções administrativas previstas na Lei nº 8.666/93 e alterações posteriores, bem como demais normas pertinentes à espécie".

BURITIRANA - MA, 08 DE NOVEMBRO DE 2023.



ARNALDO NASCIMENTO PEREIRA
CPF: 258.357.421-34

TOMADA DE PREÇOS Nº 008/2023 – CPL

DECLARAÇÃO DE RESPONSÁVEL TÉCNICO

Nome: JEREMIAS ANDRADE MACEDO

Habilitação: Engenheiro

CREA Nº: 1015071694

Em atendimento ao edital de licitação da Tomada de Preços em referência, indicamos o profissional acima para atuar como responsável técnico da obra, caso sejamos vencedores da licitação e devidamente contratados.

Na oportunidade, declaramos que os mesmos têm vinculação ao nosso quadro técnico e estão devidamente habilitados como comprovam as certidões emitidas e/ou os atestados reconhecidos pelo Conselho Regional de Engenharia Arquitetura e Agronomia - CREA da região onde foram as obras executadas, comprobatórias da experiência na execução de serviços compatíveis em complexidade tecnológica e operacional equivalente ou superiores às parcelas de maior relevância e valor significativo do objeto em licitação.

BURITIRANA - MA, 08 DE NOVEMBRO DE 2023.



ARNALDO NASCIMENTO PEREIRA

CPF: 258.357.421-34

TOMADA DE PREÇOS Nº 008/2023 – CPL

DECLARAÇÃO DE CONHECIMENTO E ACEITAÇÃO DO TEOR DO EDITAL

A Empresa POTENTE MATERIAIS DE CONSTRUÇÕES E SERVIÇOS LTDA, com sede na cidade de Imperatriz à Rua Av. São Sebastião, Nº 49-A, inscrita no CNPJ sob o número 06.325.699/0001-46, neste ato representada por ARNALDO NASCIMENTO PEREIRA, portador do CPF n.º 258.357.421-34 e R.G. n.º 55326042015-1, DECLARA, por seu representante legal infra-assinado que conhece e aceita o inteiro teor completo do edital desta TOMADA DE PREÇO, ressalvado o direito recursal, bem como de que recebeu todos os documentos e informações necessárias para o cumprimento integral das obrigações desta licitação.

BURITIRANA - MA, 08 DE NOVEMBRO DE 2023.



ARNALDO NASCIMENTO PEREIRA
CPF: 258.357.421-34







HABTOS EMPREENDIMENTOS

CNPJ: 21.544.541/0001-50

Inscrição Estadual Nº 127529918

000.46

PREFEITURA MUNICIPAL DE BURITIRANA / MA
TOMADA DE PREÇO Nº 008/2023 / PROC. ADM. Nº 15.031/2023
DATA: 08/11/2023 – HORA: 08h:00min.

CREENCIAMENTO

RELATIVO À DOCUMENTAÇÃO DE CREDENCIAMENTO

**Em atendimento ao disposto no Edital, apresentamos o nosso
CREDENCIAMENTO desta empresa abaixo identificada:**

EMPRESA: HABTOS EMPREENDIMENTOS LTDA

CNPJ: 21.544.541/0001-50

DOCUMENTAÇÃO

- **CONTRATO SOCIAL**
- **ALTERAÇÕES**
- **CNPJ,**
- **RG ou CNH.**
- **CERTIDÕES**
- **DECLARAÇÕES.**

Endereço: Avenida Principal Nº 23, Sala: 204, Parque Aurora

E-MAIL: habtos.empreendimentos@gmail.com

São Luis – MA CEP: 65.052-210

FONE: (98) 98410-2062



00147

HABTOS EMPREENDIMENTOS

CNPJ: 21.544.541/0001-50

Inscrição Estadual Nº 127529918

PROCURAÇÃO PARTICULAR

OUTORGANTE:

HABTOSEMPREENDIMENTOS EIRELI, inscrita no CNPJ nº 21.544.541/0001-50, estabelecida na Av. Principal, Nº 23, Sala: 204, 2º Andar, Parque Aurora São Luís/MA. CEP: 65052-210 e-mail: **habtos.empreendimentos@gmail.com** por intermédio de seu Representante Legal e Proprietário Sr. **Evaldo Carlos Abreu Silva**, brasileiro, solteiro, portador da CNH nº 03483867320 DETRAN/MA e do CPF nº 489.189.973-53.

OUTORGADA:

ANTONIO WALISON SILVA GOMES, Brasileiro, solteiro, portador da Carteira de Identidade Nº **044285022012-7**, SSP/MA e do CPF Nº **610.328.303-52**, residente em João Lisboa - MA.

PODERES:

Por este instrumento particular e na melhor forma de direito, a outorgante nomeia e constitui sua bastante procuradora, a outorgada, para o fim especial de representar a participação da outorgante em licitações públicas Estaduais, Federais e Municipais, nas modalidades Pregões, Tomadas de Preços, Concorrências e outras, podendo assinar propostas, declarações, planilhas de preços, formular lances, negociar preços, fazer impugnações, interpor recursos e desistir de sua interposição, fazer novas propostas, rebaixar preços, conceder descontos, e praticar todos os demais atos pertinentes ao certame.

São Luís- MA 23 de outubro de 2023.

Evaldo Carlos Abreu Silva
CPF Nº 489.189.973-53
Proprietário.

IVALDO CARLOS
ABREU
SILVA:48918997353

Assinado de forma digital
por EVALDO CARLOS
ABREU SILVA:48918997353
Dados: 2023.10.23 20:48:45
-03'00'

Endereço: Avenida Principal Nº 23, Sala: 204, Parque Aurora
E-MAIL: habtos.empreendimentos@gmail.com
São Luís - MA CEP: 65.052-210
FONE: (98) 98410-2062

000548

REPÚBLICA FEDERATIVA DO BRASIL

VALIDA EM TODO O TERRITÓRIO NACIONAL



Antonio Walison Silva Gomes

ASSINATURA DO TITULAR

CARTEIRA DE IDENTIDADE

REGISTRO NACIONAL 044205022012-7

DATA DE EXPIRAÇÃO 13/02/2012

NOME ANTONIO WALISON SILVA GOMES

FILIAÇÃO BELCHIOR GOMES DE ARAUJO E SEBASTIANA SILVA ALMEIDA

NATURALIDADE JOAO LISBOA - MA

DATA DE NASCIMENTO 21/11/1995

NASC. N.0013464 FLS.266 LIV.00012

CPF 610328303-52

END. LUG. NA P-5



LEI Nº 7.116 DE 21/06/93

VIA-01

Página 1 de 12

ALTERAÇÃO E CONSOLIDAÇÃO DA EMPRESA INDIVIDUAL DE RESPONSABILIDADE LIMITADA HABTOS EMPREENDIMENTOS EIRELI

IVALDO CARLOS ABREU SILVA, Brasileiro, solteiro, nascido em São Luis – Ma em 13/03/1972, Empresário, portador da CNH sob o nº 03483863720 DETRAN/MA, CPF nº 000.49489.189.973-53, residente e domiciliado na Rua C, nº 57, Cohatrac I, São Luis (MA), Cep: 65063-600.

Titular da empresa **HABTOS EMPREENDIMENTOS EIRELI – CNPJ n.º 21.544.541/0001-50** com sede na Rua C, nº 57, Cohatrac I, São Luis – Ma, Cep: 65053-600, com seu ato constitutivo arquivado na Junta Comercial do Estado do Maranhão – JUCEMA, NIRE 21600179203, resolvem, assim, alterar e consolidar as cláusulas abaixo:

CLAUSULA PRIMEIRA – ALTERAÇÃO DE ENDEREÇO

Fica, a partir deste ato, alterado o endereço que fica na na Rua C, nº 57, Cohatrac I, São Luis – Ma, Cep: 65053-600 e **passará a ser na AVENIDA PRINCIPAL, SALA 204, ANDAR 2º, BAIRRO PARQUE AURORA, CEP: 65052-210 – SÃO LUIS – MA**

CLÁUSULA SEGUNDA – ALTERAÇÃO DO OBJETO

O objeto social que é:

- 71.12-0-00 - Serviços de engenharia;
- 45.30-7-03 - Comércio a varejo de peças e acessórios novos para veículos automotores;
- 46.39-7-01 - Comércio atacadista de produtos alimentícios em geral;
- 42.13-8-00 - Obras de urbanização - ruas, praças e calçadas;
- 43.30-4-04 - Serviços de pintura de edifícios em geral;
- 47.44-0-99 - Comércio varejista de materiais de construção em geral;
- 45.20-0-05 - Serviços de lavagem, lubrificação e polimento de veículos automotores;
- 41.20-4-00 - Construção de edifícios;
- 42.99-5-01 - Construção de instalações esportivas e recreativas;
- 43.22-3-01 - Instalações hidráulicas, sanitárias e de gás;
- 43.21-5-00 - Instalação e manutenção elétrica;
- 43.13-4-00 - Obras de terraplenagem;
- 43.99-1-03 - Obras de alvenaria;
- 81.30-3-00 - Atividades paisagísticas;
- 42.21-9-02 - Construção de estações e redes de distribuição de energia elétrica

ALTERAÇÃO E CONSOLIDAÇÃO DA EMPRESA INDIVIDUAL DE RESPONSABILIDADE LIMITADA HBTOS EMPREENDIMENTOS EIRELI Página 2 de 12

- 25.11-0-00 - Fabricação de estruturas metálicas;
- 77.11-0-00 - Locação de automóveis sem condutor;
- 49.29-9-02 - Transporte rodoviário coletivo de passageiros, sob regime de fretamento, intermunicipal, interestadual e internacional;
- 49.24-8-00 - Transporte escolar;
- 49.23-0-02 - Serviço de transporte de passageiros - locação de automóveis com motorista;
- 45.20-0-01 - Serviços de manutenção e reparação mecânica de veículos automotores;
- 45.20-0-07 - Serviços de instalação, manutenção e reparação de acessórios para veículos automotores;
- 45.12-9-02 - Comércio sob consignação de veículos automotores;
- 49.21-3-02 - Transporte rodoviário coletivo de passageiros, com itinerário fixo, intermunicipal em região metropolitana;
- 56.11-2-01 - Restaurantes e similares;
- 77.31-4-00 - Aluguel de máquinas e equipamentos agrícolas sem operador;
- 81.29-0-00 - Atividades de limpeza não especificadas anteriormente (limpeza de ruas e poços artesianos);
- 38.11-4-00 - Coleta de resíduos não perigosos;
- 43.99-1-05 - Perfuração, construção e manutenção de poços de água;
- 43.99-1-04 - Serviços de operação e fornecimento de equipamentos para transporte e elevação de cargas e pessoas para uso em obras;
- 46.18-4-02 - Representantes comerciais e agentes do comércio de instrumentos e materiais odonto médico hospitalares;
- 82.30-0-01 - Serviços de organização de feiras, congressos, exposições e festas;
- 68.22-6-00 - Gestão e administração da propriedade imobiliária;
- 68.21-8-01 - Corretagem na compra e venda e avaliação de imóveis;
- 68.10-2-01 - Compra e venda de imóveis próprios

Passará a ser, após registro deste ato, os seguintes:

- 71.12-0-00 - Serviços de engenharia;
- 45.30-7-03 - Comércio a varejo de peças e acessórios novos para veículos automotores;
- 46.39-7-01 - Comércio atacadista de produtos alimentícios em geral;
- 42.13-8-00 - Obras de urbanização - ruas, praças e calçadas;
- 43.30-4-04 - Serviços de pintura de edifícios em geral;
- 47.44-0-99 - Comércio varejista de materiais de construção em geral;
- 45.20-0-05 - Serviços de lavagem, lubrificação e polimento de veículos automotores;
- 41.20-4-00 - Construção de edifícios;
- 42.99-5-01 - Construção de instalações esportivas e recreativas;
- 43.22-3-01 - Instalações hidráulicas, sanitárias e de gás;
- 43.21-5-00 - Instalação e manutenção elétrica;
- 43.13-4-00 - Obras de terraplenagem;
- 43.99-1-03 - Obras de alvenaria;
- 81.30-3-00 - Atividades paisagísticas;
- 42.21-9-02 - Construção de estações e redes de distribuição de energia elétrica
- 25.11-0-00 - Fabricação de estruturas metálicas;
- 77.11-0-00 - Locação de automóveis sem condutor;
- 49.29-9-02 - Transporte rodoviário coletivo de passageiros, sob regime de fretamento, intermunicipal, interestadual e internacional;
- 49.24-8-00 - Transporte escolar;
- 49.23-0-02 - Serviço de transporte de passageiros - locação de automóveis com motorista;
- 45.20-0-01 - Serviços de manutenção e reparação mecânica de veículos automotores;
- 45.20-0-07 - Serviços de instalação, manutenção e reparação de acessórios para veículos automotores;
- 45.12-9-02 - Comércio sob consignação de veículos automotores;
- 49.21-3-02 - Transporte rodoviário coletivo de passageiros, com itinerário fixo, intermunicipal em região metropolitana;
- 56.11-2-01 - Restaurantes e similares;

000152

- 77.31-4-00 - Aluguel de máquinas e equipamentos agrícolas sem operador;
- 81.29-0-00 - Atividades de limpeza não especificadas anteriormente (limpeza de ruas e poços artesianos);
- 38.11-4-00 - Coleta de resíduos não perigosos;
- 43.99-1-05 – Perfuração, construção e manutenção de poços de água;
- 43.99-1-04 - Serviços de operação e fornecimento de equipamentos para transporte e elevação de cargas e pessoas para uso em obras;
- 46.18-4-02 - Representantes comerciais e agentes do comércio de instrumentos e materiais odonto médico hospitalares;
- 82.30-0-01- Serviços de organização de feiras, congressos, exposições e festas;
- 68.22-6-00 - Gestão e administração da propriedade imobiliária;
- 68.21-8-01 - Corretagem na compra e venda e avaliação de imóveis;
- 68.10-2-01 - Compra e venda de imóveis próprios;
- 1422300 – fabricação de artigos do vestuário, produzidos em malharias e tricotagens, exceto meias
- 1813001 – impressão de material para uso publicitário;
- 1813099 – impressão de material para outros usos (cardápios, cartões de apresentações e mensagens, diplomas, convites, etc.)
- 1822999 – serviços de acabamento gráficos, exceto encadernação e plastificação;
- 2822401 – fabricação de máquinas, equipamentos e aparelhos para transporte e elevação de pessoas, peças e acessórios;
- 2824102 – fabricação de aparelhos e equipamentos de ar condicionados para uso não-industrial;
- 3312102 – manutenção e reparação de aparelhos e instrumentos de medidas, teste e controle;
- 3312103 – manutenção e reparação de aparelhos eletromédicos e eletroterapêuticos e equipamentos de irradiação;
- 3600601 – captação, tratamento e distribuição de água;
- 3702900 – atividades relacionadas a esgoto, exceto a gestão de redes;
- 3812200 – coleta de resíduos perigosos;
- 3821100 – tratamento e disposição de resíduos não-perigosos;
- 3822000 - tratamento e disposição de resíduos perigosos;
- 4530705 - Comércio a varejo de pneumáticos e câmaras de ar ;

- 4753900 – comercio varejista especializado de eletrodomésticos e equipamentos de áudio e video;
- 4761003 - Comércio varejista de artigos de papelaria
- 7732201 - Aluguel de máquinas e equipamentos para construção sem operador, exceto andaimes;
- 7739003 - Aluguel de palcos, coberturas e outras estruturas de uso temporário, exceto andaimes;
- 7739099 Aluguel de outras máquinas e equipamentos comerciais e industriais não especificados anteriormente, sem operador tipo: geradores, guinchos, guindastes, empilhadeiras e contêineres;
- 8011101 - Atividades de vigilância e segurança privada;
- 8020001 - Atividades de monitoramento de sistemas de segurança eletrônico;
- 8111700 - Serviços combinados para apoio a edifícios, exceto condomínios prediais;
- 8121400 - Limpeza em prédios e em domicílios;
- 8122200 - Imunização e controle de pragas urbanas;
- 9001901 - Produção teatral;
- 9001906 - Atividades de sonorização e de iluminação;
- 9511800 - Reparação e manutenção de computadores e de equipamentos periféricos;
- 9529105 - Reparação de artigos do mobiliário;
- 9001999 - Artes cênicas, espetáculos e atividades complementares como produção de shows pirotécnicos, produção de espetáculos de som e luz, atividades de diretores, produtores e empresários de eventos artísticos ao vivo e cenografia;
- 9319101 - Produção e promoção de eventos esportivos;
- 9001902 – Produção musical;

Em razão das modificações contratuais, o titular resolve consolidar o contrato social tornando sem efeito, a partir deste ato, as cláusulas e condições contidas no contrato primitivo e alterações anteriores, passando a ter a seguinte redação:

CONSOLIDAÇÃO CONTRATUAL DA HABTOS EMPREENDIMENTOS EIRELI

000354

Pelo presente instrumento o titular **IVALDO CARLOS ABREU SILVA**, Brasileiro, solteiro, nascido em São Luis – Ma em 13/03/1972, Empresário, portador da CNH sob o nº 03483863720 DETRAN/MA, CPF nº 489.189.973-53, residente e domiciliado na Rua C, nº 57, Cohatrac I, São Luis (MA), Cep: 65063-600. na qualidade de empresário da empresa **HABTOS EMPREENDIMENTOS EIRELI** com sede na Avenida principal, sala 204, andar 2º, bairro parque aurora, cep: 65052-210 – São Luis – MA cujo ato constitutivo se encontra registrado na Junta Comercial do Maranhão sob NIRE 21600179203, devidamente inscrita no CNPJ **21.544.541/0001-50**, RESOLVE consolidar e tornar sem efeito, a partir deste ato, as cláusulas e condições contidas no ato primitivo e alterações anteriores, que adequado às disposições da referida Lei nº 10.406/2002 aplicáveis a este tipo de empresa, passa a ter a seguinte redação:

CLÁUSULA PRIMEIRA: A EIRELI gira sob o nome empresarial de **HABTOS EMPREENDIMENTOS EIRELI**

CLÁUSULA SEGUNDA: A EIRELI tem sua sede social na Avenida principal, sala 204, andar 2º, bairro parque aurora, cep: 65052-210 – São Luis – MA.

CLÁUSULA TERCEIRA: O objeto social da EIRELI é:

- 71.12-0-00 - Serviços de engenharia;
- 45.30-7-03 - Comércio a varejo de peças e acessórios novos para veículos automotores;
- 46.39-7-01 - Comércio atacadista de produtos alimentícios em geral;
- 42.13-8-00 - Obras de urbanização - ruas, praças e calçadas;
- 43.30-4-04 - Serviços de pintura de edifícios em geral;
- 47.44-0-99 - Comércio varejista de materiais de construção em geral;
- 45.20-0-05 - Serviços de lavagem, lubrificação e polimento de veículos automotores;
- 41.20-4-00 - Construção de edifícios;
- 42.99-5-01 - Construção de instalações esportivas e recreativas;
- 43.22-3-01 - Instalações hidráulicas, sanitárias e de gás;
- 43.21-5-00 - Instalação e manutenção elétrica;

- 43.13-4-00 - Obras de terraplenagem;
- 43.99-1-03 - Obras de alvenaria;
- 81.30-3-00 - Atividades paisagísticas;
- 42.21-9-02 - Construção de estações e redes de distribuição de energia elétrica
- 25.11-0-00 - Fabricação de estruturas metálicas;
- 77.11-0-00 - Locação de automóveis sem condutor;
- 49.29-9-02 - Transporte rodoviário coletivo de passageiros, sob regime de fretamento, intermunicipal, interestadual e internacional;
- 49.24-8-00 - Transporte escolar;
- 49.23-0-02 - Serviço de transporte de passageiros - locação de automóveis com motorista;
- 45.20-0-01 - Serviços de manutenção e reparação mecânica de veículos automotores;
- 45.20-0-07 - Serviços de instalação, manutenção e reparação de acessórios para veículos automotores;
- 45.12-9-02 - Comércio sob consignação de veículos automotores;
- 49.21-3-02 - Transporte rodoviário coletivo de passageiros, com itinerário fixo, intermunicipal em região metropolitana;
- 56.11-2-01 - Restaurantes e similares;
- 77.31-4-00 - Aluguel de máquinas e equipamentos agrícolas sem operador;
- 81.29-0-00 - Atividades de limpeza não especificadas anteriormente (limpeza de ruas e poços artesianos);
- 38.11-4-00 - Coleta de resíduos não perigosos;
- 43.99-1-05 - Perfuração, construção e manutenção de poços de água;
- 43.99-1-04 - Serviços de operação e fornecimento de equipamentos para transporte e elevação de cargas e pessoas para uso em obras;
- 46.18-4-02 - Representantes comerciais e agentes do comércio de instrumentos e materiais odonto médico hospitalares;
- 82.30-0-01 - Serviços de organização de feiras, congressos, exposições e festas;
- 68.22-6-00 - Gestão e administração da propriedade imobiliária;
- 68.21-8-01 - Corretagem na compra e venda e avaliação de imóveis;

00.055

68.10-2-01 - Compra e venda de imóveis próprios;

1422300 – fabricação de artigos do vestuário, produzidos em malharias e tricotagens, exceto meias

1813001 – impressão de material para uso publicitário;

1813099 – impressão de material para outros usos (cardápios, cartões de apresentações e mensagens, diplomas, convites, etc.)

1822999 – serviços de acabamento gráficos, exceto encadernação e plastificação;

2822401 – fabricação de máquinas, equipamentos e aparelhos para transporte e elevação de pessoas, peças e acessórios;

2824102 – fabricação de aparelhos e equipamentos de ar condicionados para uso não-industrial;

3312102 – manutenção e reparação de aparelhos e instrumentos de medidas, teste e controle;

3312103 – manutenção e reparação de aparelhos eletromédicos e eletroterapêuticos e equipamentos de irradiação;

3600601 – captação, tratamento e distribuição de água;

3702900 – atividades relacionadas a esgoto, exceto a gestão de redes;

3812200 – coleta de resíduos perigosos;

3821100 – tratamento e disposição de resíduos não-perigosos;

3822000 - tratamento e disposição de resíduos perigosos;

4530705 - Comércio a varejo de pneumáticos e câmaras de ar ;

4753900 – comercio varejista especializado de eletrodomésticos e equipamentos de áudio e vídeo;

4761003 - Comércio varejista de artigos de papelaria

7732201 - Aluguel de máquinas e equipamentos para construção sem operador, exceto andaimes;

7739003 - Aluguel de palcos, coberturas e outras estruturas de uso temporário, exceto andaimes;

7739099 Aluguel de outras máquinas e equipamentos comerciais e industriais não especificados anteriormente, sem operador tipo: geradores, guinchos, guindastes, empilhadeiras e contêineres;

8011101 - Atividades de vigilância e segurança privada;

8020001 - Atividades de monitoramento de sistemas de segurança eletrônico;

8111700 - Serviços combinados para apoio a edifícios, exceto condomínios prediais;

8121400 - Limpeza em prédios e em domicílios;

8122200 - Imunização e controle de pragas urbanas;

9001901 - Produção teatral;

000357

- 9001906 - Atividades de sonorização e de iluminação;
- 9511800 - Reparação e manutenção de computadores e de equipamentos periféricos;
- 9529105 - Reparação de artigos do mobiliário;
- 9001999 - Artes cênicas, espetáculos e atividades complementares como produção de shows pirotécnicos, produção de espetáculos de som e luz, atividades de diretores, produtores e empresários de eventos artísticos ao vivo e cenografia;
- 9319101 - Produção e promoção de eventos esportivos;
- 9001902 – Produção musical;

CLÁUSULA QUARTA: O prazo de duração da EIRELI é por tempo indeterminado, com início das atividades em 01/12/2014.

CLÁUSULA QUINTA: A EIRELI poderá a qualquer tempo, abrir ou fechar filiais ou outra dependência, no país ou no exterior, mediante alteração contratual assinada pela titular.

CLÁUSULA SEXTA: O Capital Social é de R\$ 300.000,00 (Trezentos mil reais), totalmente integralizado, em moeda corrente nacional pelo titular.

Parágrafo único: A responsabilidade da Titular é restrita ao valor do Capital Social.

CLÁUSULA SÉTIMA: A administração da EIRELI será exercida individualmente e por prazo indeterminado pelo titular **IVALDO CARLOS ABREU SILVA**, ficando dispensado de prestar caução, razão pela qual compete ao titular a direção dos negócios sociais e a prática dos atos necessários ao funcionamento normal e regular das atividades econômicas da EIRELI, podendo ele receber, dar quitação, pagar contas em geral, contrair obrigações, abrir, movimentar e encerrar contas bancárias, representar de qualquer forma a sociedade perante órgãos da administração pública Federal, Estadual e Municipal, adquirir, vender, gravar ou onerar imóveis ou quotas representativas do capital social da sociedade, constituir penhor de qualquer natureza, inclusive caução de títulos e de direitos creditórios, prestar garantias fidejussórias às sociedades subsidiárias, controladas ou coligadas, ou de cujo capital participe ou venha a participar, por si ou através das referidas sociedades, representar a sociedade, ativa e passivamente, em juízo ou fora dele, constituir Procuradores por instrumento público ou particular de mandato, mediante especificação naquele documento, dos atos ou operações que poderão praticar, bem como do prazo de duração do mandato que sendo para representação em juízo, poderá ser por prazo indeterminado, e tudo mais que se fizer necessário para o fiel cumprimento do

mandato.

Parágrafo Primeiro: O administrador poderá fixar uma retirada mensal, a título de “pró-labore”, ou outra forma de remuneração observadas as disposições regulamentares pertinentes.

CLÁUSULA OITAVA: O administrador declara sob as penas da Lei que não está impedido por Lei especial do exercício da administração da EIRELI e que não se acha condenado a pena que vede, ainda que temporariamente, o acesso a cargos públicos, ou por crime falimentar, de prevaricação, peita ou suborno, concussão, peculato ou contra a economia popular, contra o sistema financeiro nacional, contra as normas de defesa da concorrência, contra as relações de consumo, a fé pública ou a propriedade.

CLÁUSULA NONA: O exercício social será coincidente com o ano-calendário, terminando em 31 de dezembro de cada ano, quando será procedido o levantamento do balanço patrimonial e efetuada a apuração de resultados, os quais serão atribuídos à Titular proporcionalmente às suas quotas de capital. Podendo os lucros a critério da mesma, serem distribuídos ou ficarem em reserva na sociedade.

CLÁUSULA DÉCIMA: A EIRELI poderá levantar demonstrações contábeis intermediárias, a qualquer tempo, para fins de cisão parcial ou total, fusão, ou ainda, para quaisquer atos julgados necessários pela titular.

CLÁUSULA DÉCIMA PRIMEIRA: O titular será obrigado à reposição dos lucros e das quantias retiradas, a qualquer título ainda que autorizados pelo contrato, quando tais lucros ou quantia se distribuírem com prejuízo do capital.

CLÁUSULA DÉCIMA SEGUNDA: Em caso de falecimento do titular, a empresa poderá continuar com suas atividades com os herdeiros e/ou sucessores do “de cujus” ou do incapaz. Não sendo possível, ou inexistindo interesse destes, a empresa poderá ser dissolvida.

CLÁUSULA DÉCIMA TERCEIRA: A empresa declara, sob as penas da Lei, que se enquadra na condição de **MICROEMPRESA**, nos termos da Lei Complementar nº 123, de 14/12/2006.

CLÁUSULA DÉCIMA QUARTA: Fica eleito o foro da Cidade de São Luis, Estado do

ALTERAÇÃO E CONSOLIDAÇÃO DA EMPRESA INDIVIDUAL DE RESPONSABILIDADE LIMITADA HBTOS EMPREENDIMENTOS EIRELI Página 11 de 12

Maranhão, para o exercício e o cumprimento dos direitos e obrigações resultantes do presente instrumento, com exclusão de qualquer outro, seja qual for ou vier a ser o futuro domicílio da titular 09.11.59

São Luis – Ma, 11 de Abril de 2022

ASSINADO DIGITALMENTE POR **EVALDO CARLOS ABREU SILVA**



00.500

ASSINATURA ELETRÔNICA

Certificamos que o ato da empresa HABTOS EMPREENDIMENTOS EIRELI consta assinado digitalmente por:

IDENTIFICAÇÃO DO(S) ASSINANTE(S)	
CPF/CNPJ	Nome
48918997353	EVALDO CARLOS ABREU SILVA

JUCEMA

CERTIFICO O REGISTRO EM 22/04/2022 10:53 SOB Nº 20220430713.
PROTOCOLO: 220430713 DE 14/04/2022.
CÓDIGO DE VERIFICAÇÃO: 12205022860. CNPJ DA SEDE: 21544541000150.
NIRE: 21600179203. COM EFEITOS DO REGISTRO EM: 11/04/2022.
HABTOS EMPREENDIMENTOS EIRELI

LARISSA ROCHA DA SILVA
SECRETÁRIA-GERAL
www.empresafacil.ma.gov.br

A validade deste documento, se impresso, fica sujeito à comprovação de sua autenticidade nos respectivos portais, informando seus respectivos códigos de verificação.



REPÚBLICA FEDERATIVA DO BRASIL

CADASTRO NACIONAL DA PESSOA JURÍDICA

NUMERO DE INSCRIÇÃO 21.544.541/0001-50 MATRIZ	COMPROVANTE DE INSCRIÇÃO E DE SITUAÇÃO CADASTRAL	DATA DE ABERTURA 10/12/2014
---	---	--------------------------------

NOME EMPRESARIAL HABTOS EMPREENDIMENTOS LTDA

TITULO DO ESTABELECIMENTO (NOME DE FANTASIA) HABTOS EMPREENDIMENTOS	PORTE ME
--	-------------

CÓDIGO E DESCRIÇÃO DA ATIVIDADE ECONÔMICA PRINCIPAL 71.12-0-00 - Serviços de engenharia
--

CODIGO E DESCRIÇÃO DAS ATIVIDADES ECONÔMICAS SECUNDÁRIAS 14.22-3-00 - Fabricação de artigos do vestuário, produzidos em malharias e tricotagens, exceto meias 18.13-0-01 - Impressão de material para uso publicitário 18.13-0-99 - Impressão de material para outros usos 18.22-9-99 - Serviços de acabamentos gráficos, exceto encadernação e plastificação 25.11-0-00 - Fabricação de estruturas metálicas 28.22-4-01 - Fabricação de máquinas, equipamentos e aparelhos para transporte e elevação de pessoas, peças e acessórios 28.24-1-02 - Fabricação de aparelhos e equipamentos de ar condicionado para uso não-industrial 33.12-1-02 - Manutenção e reparação de aparelhos e instrumentos de medida, teste e controle 33.12-1-03 - Manutenção e reparação de aparelhos eletromédicos e eletroterapêuticos e equipamentos de irradiação 36.00-6-01 - Captação, tratamento e distribuição de água 37.02-9-00 - Atividades relacionadas a esgoto, exceto a gestão de redes 38.11-4-00 - Coleta de resíduos não-perigosos 38.12-2-00 - Coleta de resíduos perigosos 38.21-1-00 - Tratamento e disposição de resíduos não-perigosos 38.22-0-00 - Tratamento e disposição de resíduos perigosos 41.20-4-00 - Construção de edifícios 42.13-8-00 - Obras de urbanização - ruas, praças e calçadas 42.21-9-02 - Construção de estações e redes de distribuição de energia elétrica 42.99-5-01 - Construção de instalações esportivas e recreativas 43.13-4-00 - Obras de terraplenagem

CÓDIGO E DESCRIÇÃO DA NATUREZA JURÍDICA 206-2 - Sociedade Empresária Limitada
--

LOGRADOURO AV PRINCIPAL, SALA:204;ANDAR:2º;	NUMERO 23	COMPLEMENTO *****
--	--------------	----------------------

CEP 65.051-210	BAIRRO/DISTRITO PARQUE AURORA	MUNICÍPIO SAO LUIS	UF MA
-------------------	----------------------------------	-----------------------	----------

ENDEREÇO ELETRÔNICO HABTOS.EMPREENDIMENTOS@GMAIL.COM	TELEFONE (98) 8410-2062
---	----------------------------

ENTE FEDERATIVO RESPONSÁVEL (EFR) *****
--

SITUAÇÃO CADASTRAL ATIVA	DATA DA SITUAÇÃO CADASTRAL 04/03/2021
-----------------------------	--

MOTIVO DE SITUAÇÃO CADASTRAL

SITUAÇÃO ESPECIAL *****	DATA DA SITUAÇÃO ESPECIAL *****
----------------------------	------------------------------------

Aprovado pela Instrução Normativa RFB nº 2.119, de 06 de dezembro de 2022.

Emitido no dia 10/10/2023 às 18:08:25 (data e hora de Brasília).

Página: 1/4

000462



REPÚBLICA FEDERATIVA DO BRASIL
CADASTRO NACIONAL DA PESSOA JURÍDICA

000063

NÚMERO DE INSCRIÇÃO 21.544.541/0001-50 MATRIZ	COMPROVANTE DE INSCRIÇÃO E DE SITUAÇÃO CADASTRAL	DATA DE ABERTURA 10/12/2014
---	---	--------------------------------

NOME EMPRESARIAL HABTOS EMPREENDIMENTOS LTDA

CÓDIGO E DESCRIÇÃO DAS ATIVIDADES ECONÔMICAS SECUNDÁRIAS 43.21-5-00 - Instalação e manutenção elétrica 43.22-3-01 - Instalações hidráulicas, sanitárias e de gás 43.30-4-04 - Serviços de pintura de edifícios em geral 43.99-1-03 - Obras de alvenaria 43.99-1-04 - Serviços de operação e fornecimento de equipamentos para transporte e elevação de cargas e pessoas para uso em obras 43.99-1-05 - Perfuração e construção de poços de água 45.12-9-02 - Comércio sob consignação de veículos automotores 45.20-0-01 - Serviços de manutenção e reparação mecânica de veículos automotores 45.20-0-05 - Serviços de lavagem, lubrificação e polimento de veículos automotores 45.20-0-07 - Serviços de instalação, manutenção e reparação de acessórios para veículos automotores 45.30-7-03 - Comércio a varejo de peças e acessórios novos para veículos automotores 45.30-7-05 - Comércio a varejo de pneumáticos e câmaras-de-ar 46.18-4-02 - Representantes comerciais e agentes do comércio de instrumentos e materiais odonto-médico-hospitalares 46.39-7-01 - Comércio atacadista de produtos alimentícios em geral 47.44-0-99 - Comércio varejista de materiais de construção em geral 47.53-9-00 - Comércio varejista especializado de eletrodomésticos e equipamentos de áudio e vídeo 47.61-0-03 - Comércio varejista de artigos de papelaria 49.21-3-02 - Transporte rodoviário coletivo de passageiros, com itinerário fixo, intermunicipal em região metropolitana 49.23-0-02 - Serviço de transporte de passageiros - locação de automóveis com motorista 49.24-8-00 - Transporte escolar

CÓDIGO E DESCRIÇÃO DA NATUREZA JURÍDICA 206-2 - Sociedade Empresária Limitada
--

LOGRADOURO AV PRINCIPAL, SALA:204;ANDAR:2°;	NÚMERO 23	COMPLEMENTO *****
--	--------------	----------------------

CEP 65.051-210	BAIRRO/DISTRITO PARQUE AURORA	MUNICÍPIO SAO LUIS	UF MA
-------------------	----------------------------------	-----------------------	----------

ENDEREÇO ELETRÔNICO HABTOS.EMPREENDIMENTOS@GMAIL.COM	TELEFONE (98) 8410-2062
---	----------------------------

ENTE FEDERATIVO RESPONSÁVEL (EFR) *****
--

SITUAÇÃO CADASTRAL ATIVA	DATA DA SITUAÇÃO CADASTRAL 04/03/2021
-----------------------------	--

MOTIVO DE SITUAÇÃO CADASTRAL

SITUAÇÃO ESPECIAL *****	DATA DA SITUAÇÃO ESPECIAL *****
----------------------------	------------------------------------

Aprovado pela instrução Normativa RFB nº 2.119, de 06 de dezembro de 2022.

Emitido no dia 10/10/2023 às 18:08:25 (data e hora de Brasília).

Página: 2/4



REPÚBLICA FEDERATIVA DO BRASIL

CADASTRO NACIONAL DA PESSOA JURÍDICA

NUMERO DE INSCRIÇÃO
21.544.541/0001-50
MATRIZ

COMPROVANTE DE INSCRIÇÃO E DE SITUAÇÃO
CADASTRAL

DATA DE ABERTURA
10/12/2014

NOME EMPRESARIAL
HABTOS EMPREENDIMENTOS LTDA

CÓDIGO E DESCRIÇÃO DAS ATIVIDADES ECONÔMICAS SECUNDÁRIAS
49.29-9-02 - Transporte rodoviário coletivo de passageiros, sob regime de fretamento, intermunicipal, interestadual e internacional
56.11-2-01 - Restaurantes e similares
68.10-2-01 - Compra e venda de imóveis próprios
68.21-8-01 - Corretagem na compra e venda e avaliação de imóveis
68.22-6-00 - Gestão e administração da propriedade imobiliária
77.11-0-00 - Locação de automóveis sem condutor
77.31-4-00 - Aluguel de máquinas e equipamentos agrícolas sem operador
77.32-2-01 - Aluguel de máquinas e equipamentos para construção sem operador, exceto andaimes
77.39-0-03 - Aluguel de palcos, coberturas e outras estruturas de uso temporário, exceto andaimes
77.39-0-99 - Aluguel de outras máquinas e equipamentos comerciais e industriais não especificados anteriormente, sem operador
80.11-1-01 - Atividades de vigilância e segurança privada
80.20-0-01 - Atividades de monitoramento de sistemas de segurança eletrônico
81.11-7-00 - Serviços combinados para apoio a edifícios, exceto condomínios prediais
81.21-4-00 - Limpeza em prédios e em domicílios
81.22-2-00 - Imunização e controle de pragas urbanas
81.29-0-00 - Atividades de limpeza não especificadas anteriormente
81.30-3-00 - Atividades paisagísticas
82.30-0-01 - Serviços de organização de feiras, congressos, exposições e festas
90.01-9-01 - Produção teatral
90.01-9-02 - Produção musical

CÓDIGO E DESCRIÇÃO DA NATUREZA JURÍDICA
206-2 - Sociedade Empresária Limitada

LOGRADOURO
AV PRINCIPAL, SALA:204;ANDAR:2°;

NUMERO
23

COMPLEMENTO

CEP
65.051-210

BARRODISTRITO
PARQUE AURORA

MUNICÍPIO
SAO LUIS

UF
MA

ENDEREÇO ELETRÔNICO
HABTOS.EMPREENDIMENTOS@GMAIL.COM

TELEFONE
(98) 8410-2062

ENTE FEDERATIVO RESPONSÁVEL (EFR)

SITUAÇÃO CADASTRAL
ATIVA

DATA DA SITUAÇÃO CADASTRAL
04/03/2021

MOTIVO DE SITUAÇÃO CADASTRAL

SITUAÇÃO ESPECIAL

DATA DA SITUAÇÃO ESPECIAL

Aprovado pela Instrução Normativa RFB nº 2.119, de 06 de dezembro de 2022.

Emitido no dia 10/10/2023 às 18:08:25 (data e hora de Brasília).

Página: 3/4



REPÚBLICA FEDERATIVA DO BRASIL
CADASTRO NACIONAL DA PESSOA JURÍDICA

00.465

NÚMERO DE INSCRIÇÃO 21.544.541/0001-50 MATRIZ	COMPROVANTE DE INSCRIÇÃO E DE SITUAÇÃO CADASTRAL	DATA DE ABERTURA 10/12/2014
---	---	--------------------------------

NOME EMPRESARIAL HABTOS EMPREENDIMENTOS LTDA

CÓDIGO E DESCRIÇÃO DAS ATIVIDADES ECONÔMICAS SECUNDÁRIAS 90.01-9-06 - Atividades de sonorização e de iluminação 90.01-9-99 - Artes cênicas, espetáculos e atividades complementares não especificadas anteriormente 93.19-1-01 - Produção e promoção de eventos esportivos 95.11-8-00 - Reparação e manutenção de computadores e de equipamentos periféricos 95.29-1-05 - Reparação de artigos do mobiliário

CÓDIGO E DESCRIÇÃO DA NATUREZA JURÍDICA 206-2 - Sociedade Empresária Limitada
--

LOGRADOURO AV PRINCIPAL, SALA:204;ANDAR:2º;	NÚMERO 23	COMPLEMENTO *****
--	--------------	----------------------

CEP 65.051-210	BAIRRO/DISTRITO PARQUE AURORA	MUNICÍPIO SAO LUIS	UF MA
-------------------	----------------------------------	-----------------------	----------

ENDEREÇO ELETRÔNICO HABTOS.EMPREENDIMTOS@GMAIL.COM	TELEFONE (98) 8410-2062
---	----------------------------

ENTE FEDERATIVO RESPONSÁVEL (EFR) *****
--

SITUAÇÃO CADASTRAL ATIVA	DATA DA SITUAÇÃO CADASTRAL 04/03/2021
-----------------------------	--

MOTIVO DE SITUAÇÃO CADASTRAL

SITUAÇÃO ESPECIAL *****	DATA DA SITUAÇÃO ESPECIAL *****
----------------------------	------------------------------------

Aprovado pela Instrução Normativa RFB nº 2.119, de 06 de dezembro de 2022.

Emitido no dia 10/10/2023 às 18:08:25 (data e hora de Brasília).

Página: 4/4

Consulta Quadro de Sócios e Administradores - QSA

CNPJ: 21.544.541/0001-50
NOME EMPRESARIAL: HABTOS EMPREENDIMENTOS LTDA
CAPITAL SOCIAL: R\$300.000,00 (Trezentos mil reais)

O Quadro de Sócios e Administradores(QSA) constante da base de dados do Cadastro Nacional da Pessoa Jurídica (CNPJ) é o seguinte:

Nome/Nome Empresarial: EVALDO CARLOS ABREU SILVA
Qualificação: 49-Sócio-Administrador

Para informações relativas à participação no QSA, acessar o e-CAC com certificado digital ou comparecer a uma unidade da RFB.

Emitido no dia 10/10/2023 às 18:09 (data e hora de Brasília)



ESTADO DO MARANHÃO
 SECRETARIA DE ESTADO DA SEGURANÇA PÚBLICA
 PERÍCIA OFICIAL DE NATUREZA CRIMINAL
 INSTITUTO DE IDENTIFICAÇÃO

RG DIGITAL DO ESTADO DO MARANHÃO

REPUBLICA FEDERATIVA DO BRASIL			LEI Nº 7.116 DE 29 DE AGOSTO DE 1960		
ESTADO DO MARANHÃO SECRETARIA DE ESTADO DA SEGURANÇA PÚBLICA PERÍCIA OFICIAL DE NATUREZA CRIMINAL INSTITUTO DE IDENTIFICAÇÃO			CPF: 48918957353 DNI: 1 MA REGISTRO GERAL: 0768771120227 DATA DE EXPEDIÇÃO: 22/08/2022 REGISTRO CIVIL NASC. N. 17898 FLS. 40V LIV. A-26 SAO LUIS MA 2 ZONA		
NOME: EVILDO CARLOS ABREU SILVA			T. ELEITOR / ZONA / SEC CTPS / SERIE / UF NIS/PIS/ARSEP IDENTIDADE PROFISSIONAL CLRT MILITAR CNH CNS		
FILIAÇÃO TEREZINHA DE JESUS ABREU SILVA DATA NASCIM/INTD ORGÃO EXPEDIDOR FATOR RN 13/03/1972 SSP/MA **			OBSERVAÇÃO OBSERVAÇÃO		
					
CARTEIRA DE IDENTIDADE			VALIDA EM TODO O TERRITÓRIO NACIONAL		

OS DADOS BIOGRÁFICOS e biométricos apresentados neste documento estão contidos no RG original

Esse é um arquivo assinado digitalmente pela Secretaria de Segurança Pública do estado do Maranhão em conformidade com o padrão de Assinatura Digital ICP Brasil. Caso necessite acesse <http://verificador.iti.gov.br> e faça o upload desse documento para aferir a sua conformidade. Você também pode escanear o Código QR ao lado.



V/Pass



GOVERNO DO
MARANHÃO
Secretaria de Segurança Pública



000068

Ministério da Fazenda
Secretaria da Receita Federal do Brasil

Comprovante de Situação Cadastral no CPF

Nº do CPF: **489.189.973-53**

Nome: **EVALDO CARLOS ABREU SILVA**

Data de Nascimento: **13/03/1972**

Situação Cadastral: **REGULAR**

Data da Inscrição: **27/11/1992**

Digito Verificador: **00**

Comprovante emitido às: **18:13:16** do dia **10/10/2023** (hora e data de Brasília).
Código de controle do comprovante: **AB01.8587.C6BB.D55B**



Este documento não substitui o "Comprovante de Inscrição no CPF".

(Modelo aprovado pela IN/RFB nº 1.548, de 13/02/2015.)



000469

Sistema de Cadastramento Unificado de Fornecedores - SICAF

Certificado de Registro Cadastral - CRC

(Emissão conforme art. 17 da Instrução Normativa nº 03, de 26 abril de 2018)

CNPJ: 21.544.541/0001-50
Razão Social: HABTOS EMPREENDIMENTOS LTDA

Atividade Econômica Principal:
7112-0/00 - SERVIÇOS DE ENGENHARIA

Endereço:
AVENIDA PRINCIPAL, SALA:204;ANDAR:2 ;, 23 - PARQUE AURORA - São Luís /
Maranhão

Observações:

A veracidade das informações poderá ser verificada no endereço www.comprasgovernamentais.gov.br.
Este certificado não substitui os documentos enumerados nos artigos 28 a 31 da Lei nº 8.666, de 1993.

Emitido em: 02/10/2023 13:53

1 de 1

23



000470

Sistema de Cadastramento Unificado de Fornecedores - SICAF

Declaração

Declaramos para os fins previstos na Lei nº 8.666, de 1993, conforme documentação registrada no SICAF, que a situação do fornecedor no momento é a seguinte:

Dados do Fornecedor

CNPJ: 21.544.541/0001-50 DUNS®: 94*****49
Razão Social: HABTOS EMPREENDIMENTOS LTDA
Nome Fantasia: HABTOS EMPREENDIMENTOS
Situação do Fornecedor: Credenciado Data de Vencimento do Cadastro: 26/09/2024
Natureza Jurídica: SOCIEDADE EMPRESÁRIA LIMITADA
MEI: Não
Porte da Empresa: Micro Empresa

Ocorrências e Impedimentos

Ocorrência: Nada Consta
Impedimento de Licitar: Nada Consta

Níveis cadastrados:

Documento(s) assinalado(s) com *** está(ão) com prazo(s) vencido(s).
Fornecedor possui alguma pendência no Nível de Cadastramento indicado. Verifique mais informações sobre pendências nas funcionalidades de consulta.

I - Credenciamento**II - Habilitação Jurídica****III - Regularidade Fiscal e Trabalhista Federal (Possui Pendência)**

Receita Federal e PGFN	Validade:	19/03/2024
FGTS	Validade:	07/10/2023
Trabalhista (http://www.tst.jus.br/certidao)	Validade:	28/01/2024

IV - Regularidade Fiscal Estadual/Distrital e Municipal (Possui Pendência)

Receita Estadual/Distrital	Validade:	10/09/2023 (*)
Receita Municipal	Validade:	29/11/2023

V - Qualificação Técnica**VI - Qualificação Econômico-Financeira**

Validade: 31/05/2024

Esta declaração é uma simples consulta e não tem efeito legal

Emitido em: 02/10/2023 13:54

1 de 1

CPF: 489.189.973-53 Nome: EVALDO CARLOS ABREU SILVA

Ass: _____

DECLARAÇÃO DE ENQUADRAMENTO ME/EPP

000471

Senhor Pregoeiro,

Eu, **RODRIGO AUGUSTO LOPES MARQUES**, Contador, CRC/MA 015257/O-1, afirmo ser contador responsável pelas contas da empresa, **HABTOS EMPREENDIMENTOS LTDA**, CNPJ: 21.544.541/0001-50, e com esta função, DECLARO, que a mesma está devidamente enquadrada nas condições dos artigos da Lei Complementar 123, de 14 de dezembro de 2006, como Microempresa (ME), reconheço os benefícios e as responsabilidades.

São Luis/MA 10 de Maio de 2023.

**RODRIGO AUGUSTO LOPES
MARQUES:03446889337**

Assinado de forma digital por RODRIGO AUGUSTO LOPES
MARQUES:03446889337
DN: c=BR, o=ICP-Brasil, ou=AC CERTIFICA MINAS v5,
ou=31075512000140, ou=Videoconferencia, ou=Certificado PF
A1, cn=RODRIGO AUGUSTO LOPES MARQUES:03446889337
Dados: 2023.05.10 12:30:32 -03'00'

Rodrigo Augusto Lopes Marques
Contador
CRC/MA 015257/O-1

CERTIDÃO SIMPLIFICADA

Sistema Nacional de Registro de Empresas Mercantis - SINREM

Certificamos que as informações abaixo constam dos documentos arquivados nesta Junta Comercial e são vigentes na data da sua expedição.

Nome Empresarial: HABTOS EMPREENDIMENTOS LTDA NIRE: 21600179203 Natureza Jurídica: Sociedade Empresária Limitada		Protocolo: MAC2303020040	
NIRE (Sede) 21600179203	CNPJ 21.544.541/0001-50	Data de Ato Constitutivo 10/12/2014	Início de Atividade 01/12/2014
Endereço Completo Avenida PRINCIPAL, SALA:204;ANDAR:2º., Nº 23, PARQUE AURORA - São Luís/MA - CEP 65051-210			
Objeto Social 71.12-0-00 - SERVIÇOS DE ENGENHARIA 45.30-7-03 - COMERCIO A VAREJO DE PECAS E ACESSORIOS NOVOS PARA VEICULOS AUTOMOTORES 46.39-7-01 - COMERCIO ATACADISTA DE PRODUTOS ALIMENTICIOS EM GERAL 42.13-8-00 - OBRAS DE URBANIZACAO - RUAS, PRACAS E CALCADAS 43.30-4-04 - SERVIÇOS DE PINTURA DE EDIFICIOS EM GERAL 47.44-0-99 - COMERCIO VAREJISTA DE MATERIAIS DE CONSTRUCAO EM GERAL 45.20-0-05 - SERVIÇOS DE LAVAGEM, LUBRIFICACAO E POLIMENTO DE VEICULOS AUTOMOTORES 41.20-4-00 - CONSTRUCAO DE EDIFICIOS 42.99-5-01 - CONSTRUCAO DE INSTALACOES ESPORTIVAS E RECREATIVAS 43.22-3-01 - INSTALACOES HIDRAULICAS, SANITARIAS E DE GAS 43.21-5-00 - INSTALACAO E MANUTENCAO ELETRICA 43.13-4-00 - OBRAS DE TERRAPLENAGEM 43.99-1-03 - OBRAS DE ALVENARIA 81.30-3-00 - ATIVIDADES PAISAGISTICAS 42.21-9-02 - CONSTRUCAO DE ESTACOES E REDES DE DISTRIBUICAO DE ENERGIA ELETRICA 25.11-0-00 - FABRICACAO DE ESTRUTURAS METALICAS 77.11-0-00 - LOCACAO DE AUTOMOVEIS SEM CONDUTOR 49.29-9-02 - TRANSPORTE RODOVIARIO COLETIVO DE PASSAGEIROS, SOB REGIME DE FRETAMENTO, INTERMUNICIPAL, INTERESTADUAL E INTERNACIONAL 49.24-8-00 - TRANSPORTE ESCOLAR 49.23-0-02 - SERVICO DE TRANSPORTE DE PASSAGEIROS - LOCACAO DE AUTOMOVEIS COM MOTORISTA 45.20-0-01 - SERVIÇOS DE MANUTENCAO E REPARACAO MECANICA DE VEICULOS AUTOMOTORES 45.20-0-07 - SERVIÇOS DE INSTALACAO, MANUTENCAO E REPARACAO DE ACESSORIOS PARA VEICULOS AUTOMOTORES 45.12-9-02 - COMERCIO SOB CONSIGNACAO DE VEICULOS AUTOMOTORES 49.21-3-02 - TRANSPORTE RODOVIARIO COLETIVO DE PASSAGEIROS, COM ITINERARIO FIXO, INTERMUNICIPAL EM REGIAO METROPOLITANA 56.11-2-01 - RESTAURANTES E SIMILARES 77.31-4-00 - ALUGUEL DE MAQUINAS E EQUIPAMENTOS AGRICOLAS SEM OPERADOR 81.29-0-00 - ATIVIDADES DE LIMPEZA NAO ESPECIFICADAS ANTERIORMENTE (LIMPEZA DE RUAS E POCOS ARTESIANOS) 38.11-4-00 - COLETA DE RESIDUOS NAO PERIGOSOS 43.99-1-05 - PERFURACAO E CONSTRUCAO DE POCOS DE AGUA 43.99-1-04 - SERVIÇOS DE OPERACAO E FORNECIMENTO DE EQUIPAMENTOS PARA TRANSPORTE E ELEVACAO DE CARGAS E PESSOAS PARA USO EM OBRAS 46.18-4-02 - REPRESENTANTES COMERCIAIS E AGENTES DO COMERCIO DE INSTRUMENTOS E MATERIAIS ODONTO MEDICO HOSPITALARES 82.30-0-01 - SERVIÇOS DE ORGANIZACAO DE FEIRAS, CONGRESSOS, EXPOSICOES E FESTAS 68.22-6-00 - GESTAO E ADMINISTRACAO DA PROPRIEDADE IMOBILIARIA 68.21-8-01 - CORRETAGEM NA COMPRA E VENDA E AVALIACAO DE IMOVEIS 68.10-2-01 - COMPRA E VENDA DE IMOVEIS PROPRIOS 1422300 - FABRICACAO DE ARTIGOS DO VESTUARIO, PRODUZIDOS EM MALHARIAS E TRICOTAGENS, EXCETO MEIAS 1813001 - IMPRESSAO DE MATEIAL PARA USO PUBLICITARIO 1813099 - IMPRESSAO DE MATERIAL PARA OUTROS USOS (CARDAPIOS, CARTOES DE APRESENTACOES E MENSAGENS, DIPLOMAS, CONVITES, ETC.) 1822999 - SERVIÇOS DE ACABAMENTO GRAFICOS, EXCETO ENCADERNACAO E PLASTIFICACAO 2822401 - FABRICACAO DE MAQUINAS, EQUIPAMENTOS E APARELHOS PARA TRANSPORTE E ELEVACAO DE PESSOAS, PECAS E ACESSORIOS 2824102 - FABRICACAO DE APARELHOS E EQUIPAMENTOS DE AR CONDICIONADOS PARA USO NAO-INDUSTRIAL 3312102 - MANUTENCAO E REPARACAO DE APARELHOS E INSTRUMENTOS DE MEDIDAS, TESTE E CONTROLE 3312103 - MANUTENCAO E REPARACAO DE APARELHOS ELETROMEDICOS E ELETROTERAPEUTICOS E EQUIPAMENTOS DE IRRADIACAO 3600601 - CAPTACAO, TRATAMENTO E DISTRIBUICAO DE AGUA 3702900 - ATIVIDADES RELACIONADAS A ESGOTO, EXCETO A GESTAO DE REDES 3812200 - COLETA DE RESIDUOS PERIGOSOS 3821100 - TRATAMENTO E DISPOSICAO DE RESIDUOS NAO-PERIGOSOS 3822000 - TRATAMENTO E DISPOSICAO DE RESIDUOS PERIGOSOS 4530705 - COMERCIO A VAREJO DE PNEUMATICOS E CAMARAS DE AR 4753900 - COMERCIO VAREJISTA ESPECIALIZADO DE ELETRODOMESTICOS E EQUIPAMENTOS DE AUDIO E VIDEO 4761003 - COMERCIO VAREJISTA DE ARTIGOS DE PAPELARIA 7732201 - ALUGUEL DE MAQUINAS E EQUIPAMENTOS PARA CONSTRUCAO SEM OPERADOR, EXCETO ANDAIMES 7739003 - ALUGUEL DE PALCOS, COBERTURAS E OUTRAS ESTRUTURAS DE USO TEMPORARIO, EXCETO ANDAIMES 7739099 ALUGUEL DE OUTRAS MAQUINAS E EQUIPAMENTOS COMERCIAIS E INDUSTRIAIS NAO ESPECIFICADOS ANTERIORMENTE, SEM OPERADOR GERADORES, GUINCHOS, GUINDASTES, EMPILHADEIRAS E CONTEINERES 8011101 - ATIVIDADES DE VIGILANCIA E SEGURANCA PRIVADA 8020001 - ATIVIDADES DE MONITORAMENTO DE SISTEMAS DE SEGURANCA ELETRONICO 8111700 - SERVIÇOS COMBINADOS PARA APOIO A EDIFICIOS, EXCETO CONDOMINIOS PREDIAIS 8121400 - LIMPEZA EM PREDIOS E EM DOMICILIOS 8122200 - IMUNIZACAO E CONTROLE DE PRAGAS URBANAS 8130300 - ATIVIDADES PAISAGISTICAS 8230001 - SERVIÇOS DE ORGANIZACAO DE FEIRAS, CONGRESSOS, EXPOSICOES E FESTAS 9001901 - PRODUCAO TEATRAL 9001906 - ATIVIDADES DE SONORIZACAO E DE ILUMINACAO 9511800 - REPARACAO E MANUTENCAO DE COMPUTADORES E DE EQUIPAMENTOS PERIFERICOS 9529105 - REPARACAO DE ARTIGOS DO MOBILIARIO 9001999 - ARTES CENICAS, ESPETACULOS E ATIVIDADES COMPLEMENTARES COMO PRODUCAO DE SHOWS PIROTECNICOS, PRODUCAO DE ESPETACULOS DE SOM E LUZ, ATIVIDADES DE DIRETORES, PRODUTORES E EMPRESARIOS DE EVENTOS ARTISTICOS AO VIVO E CENOGRAFIA 9319101 - PRODUCAO E PROMOCAO DE EVENTOS ESPORTIVOS 9001902 - PRODUCAO MUSICAL 8129000 - ATIVIDADES DE LIMPEZA DE POCOS ARTESIANOS			
Capital Social R\$ 300.000,00 (trezentos mil reais) Capital Integralizado		Porte ME (Microempresa)	Prazo de Duração Indeterminado

000473

CERTIDÃO SIMPLIFICADA

Continuação

Sistema Nacional de Registro de Empresas Mercantis - SINREM

Certificamos que as informações abaixo constam dos documentos arquivados
nesta Junta Comercial e são vigentes na data da sua expedição.

Nome Empresarial: HABTOS EMPREENDIMENTOS LTDA					Protocolo: MAC2303020040	
NIRE : 21600179203						
Natureza Jurídica: Sociedade Empresária Limitada						
R\$ 300.000,00 (trezentos mil reais)						
Dados do Sócio						
Nome	CPF/CNPJ	Participação no capital	Espécie de sócio	Administrador	Término do mandato	
IVALDO CARLOS ABREU SILVA	489.189.973-53	R\$ 300.000,00	Sócio	S	Indeterminado	
Dados do Administrador						
Nome	CPF	Término do mandato				
IVALDO CARLOS ABREU SILVA	489.189.973-53	Indeterminado				
Último Arquivamento						
Data	Número	Ato/eventos			Situação	
30/04/2023	20230564224	223 / 223 - BALANCO			ATIVA Status SEM STATUS	

Esta certidão foi emitida automaticamente em 29/10/2023, às 17:59:00 (horário de Brasília).
Se impressa, verificar sua autenticidade no <https://www.empresafacil.ma.gov.br>, com o código QKAAJHUB.



MAC2303020040

CARLOS ANDRÉ DE MORAES PEREIRA
Secretário(a) Geral

000474

CERTIDÃO ESPECÍFICA**Sistema Nacional de Registro de Empresas Mercantis - SINREM**Certificamos que as informações abaixo constam dos documentos arquivados
nesta Junta Comercial e são vigentes na data da sua expedição.

Certificamos que HABTOS EMPREENDIMENTOS LTDA encontra-se registrada nesta Junta Comercial, como segue:			Protocolo: MAC2303020070
NIRE 21600179203 CNPJ 21.544.541/0001-50			Situação ATIVA Status SEM STATUS
Endereço Completo Avenida PRINCIPAL, SALA:204;ANDAR:2º, Nº 23, xxxxx, PARQUE AURORA - São Luís/MA - CEP 65051-210			
Arquivamentos Posteriores			
Ato	Número	Data	Descrição
223	20230564224	30/04/2023	BALANCO
904	T2160017920	09/12/2022	TRANSFORMACAO
223	20220620075	17/05/2022	BALANCO
002	20220430713	22/04/2022	ALTERACAO DE DADOS (EXCETO NOME EMPRESARIAL)
223	20210274344	22/02/2021	BALANCO
002	21600179203	04/02/2021	TRANSFORMACAO
002	21600179203	04/02/2021	ALTERACAO DE DADOS E DE NOME EMPRESARIAL
002	21201103459	23/12/2020	TRANSFORMACAO
002	21201103459	23/12/2020	ALTERACAO DE DADOS E DE NOME EMPRESARIAL
315	20140819215	10/12/2014	ENOUADRAMENTO DE MICROEMPRESA
080	21102033401	10/12/2014	INSCRIÇÃO

Esta certidão foi emitida automaticamente em 29/10/2023, às 17:59:22 (horário de Brasília).
Se impressa, verificar sua autenticidade no <https://www.empresafacil.ma.gov.br>, com o código YKGMNZ1F.



MAC2303020070

CARLOS ANDRÉ DE MORAES PEREIRA
Secretário(a) Geral



000175

TRIBUNAL DE CONTAS DA UNIÃO**Consulta Consolidada de Pessoa Jurídica**

Este relatório tem por objetivo apresentar os resultados consolidados de consultas eletrônicas realizadas diretamente nos bancos de dados dos respectivos cadastros. A responsabilidade pela veracidade do resultado da consulta é do Órgão gestor de cada cadastro consultado. A informação relativa à razão social da Pessoa Jurídica é extraída do Cadastro Nacional da Pessoa Jurídica, mantido pela Receita Federal do Brasil.

Consulta realizada em: 10/10/2023 18:01:45

Informações da Pessoa Jurídica:

Razão Social: **HABTOS EMPREENDIMENTOS LTDA**
CNPJ: **21.544.541/0001-50**

Resultados da Consulta Eletrônica:

Órgão Gestor: **TCU**
Cadastro: **Licitantes Inidôneos**
Resultado da consulta: **Nada Consta**

Para acessar a certidão original no portal do órgão gestor, clique [AQUI](#).

Órgão Gestor: **CNJ**
Cadastro: **CNIA - Cadastro Nacional de Condenações Cíveis por Ato de Improbidade Administrativa e Inelegibilidade**
Resultado da consulta: **Nada Consta**

Para acessar a certidão original no portal do órgão gestor, clique [AQUI](#).

Órgão Gestor: **Portal da Transparência**
Cadastro: **Cadastro Nacional de Empresas Inidôneas e Suspensas**
Resultado da consulta: **Nada Consta**

Para acessar a certidão original no portal do órgão gestor, clique [AQUI](#).

Órgão Gestor: **Portal da Transparência**
Cadastro: **CNEP - Cadastro Nacional de Empresas Punidas**
Resultado da consulta: **Nada Consta**

Para acessar a certidão original no portal do órgão gestor, clique [AQUI](#).

Obs: A consulta consolidada de pessoa jurídica visa atender aos princípios de simplificação e racionalização de serviços públicos digitais. Fundamento legal: Lei nº 12.965, de 23 de abril de 2014, Lei nº 13.460, de 26 de junho de 2017, Lei nº 13.726, de 8 de outubro de 2018, Decreto nº 8.638 de 15, de janeiro de 2016.



000476

HABTOS EMPREENDIMENTOS

GNPJ: 21.544.541/0001-50

Inscrição Estadual Nº 127529918

PREFEITURA MUNICIPAL DE BURITIRANA/MA

TOMADA DE PREÇO Nº 008/2023 / PROC. ADM. Nº 15.031/2023.

RELATORIO FOTOGRAFICO



São Luis – MA, 08 de novembro de 2023.

Antonio Walison S. Gomes
Antonio Walison S. Gomes

CPF: 610.328.303-58

Procurador.

Endereço: Avenida Principal Nº 23, Sala: 204, Parque Aurora

E-MAIL: habtos.empreendimentos@gmail.com

São Luis – MA CEP: 65.052-210

FONE: (98) 98410-2062

PREFEITURA MUNICIPAL DE BURITIRANA/MA

TOMADA DE PREÇO Nº 008/2023 / PROC. ADM. Nº 15.031/2023.

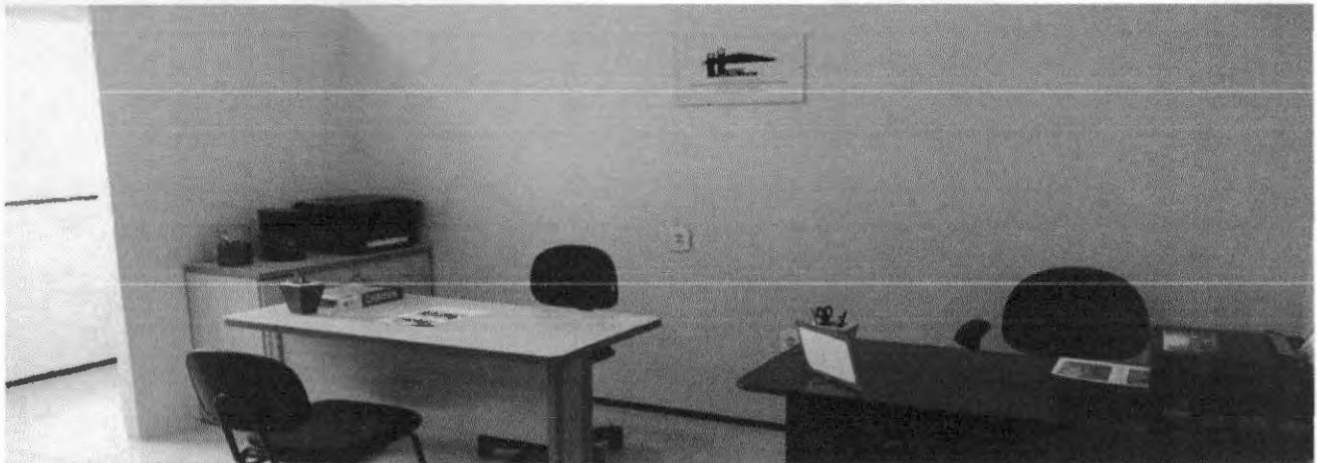

São Luis – MA, 08 de novembro de 2023.

Antonio Walison S. Gomes
Antonio Walison S. Gomes
CPF: 610.328.303-58
Procurador.

Endereço: Avenida Principal Nº 23, Sala: 204, Parque Aurora

E-MAIL: habtos.empreendimentos@gmail.com

São Luis – MA CEP: 65.052-210

FONE: (98) 98410-2062



000478

HABTOS EMPREENDIMENTOS

CNPJ: 21.544.541/0001-50

Inscrição Estadual Nº 127529918

PREFEITURA MUNICIPAL DE BURITIRANA/MA

TOMADA DE PREÇO Nº 008/2023 / PROC. ADM. Nº 15.031/2023.

DECLARAÇÃO DE IDONEIDADE PESSOA JURIDICA

À **HABTOS EMPREENDIMENTOS LTDA**, inscrita no CNPJ nº 21.544.541/0001-50, estabelecida na Avenida Principal, nº 23, Sala: 204 2º Andar, Parque Aurora, São Luís/MA. CEP: 65052-210 e-mail: habtos.empreendimentos@gmail.com, por intermédio de seu Proprietário Sr. Evaldo Carlos Abreu Silva, brasileiro, solteiro, portador da CNH nº 03483867320 DETRAN/MA e do CPF nº 489.189.973-53.

Declara sob as penas da lei, que inexistente qualquer fato, seja suspensão ou inidoneidade, que a impeça de participar de licitações e/ou ser contratada por administração pública em quaisquer de suas esferas (Federal, Estaduais ou Municipais). Outrossim, **declara** serem autênticos todos os documentos apresentados.

Declara que ficamos obrigados a comunicar, a qualquer tempo, a ocorrência de qualquer fato impeditivo de habilitação desta empresa, de participar de licitações e/ou de ser contratada por administração pública.

Declara ainda, ter ciência que "a falsidade de declaração, resultará na inabilitação desta empresa e caracterizará o crime de que trata o Art. 299 do Código Penal, sem prejuízo do enquadramento em outras figuras penais e das sanções administrativas previstas na Lei nº 8.666/93 e alterações posteriores, bem como demais normas pertinentes à espécie".

São Luis – MA, 08 de novembro de 2023.

Antonio Walison S. Gomes

Antonio Walison S. Gomes

CPF: 610.328.303-58

Procurador.

Endereço: Avenida Principal Nº 23, Sala: 204, Parque Aurora

E-MAIL: habtos.empreendimentos@gmail.com

São Luis – MA CEP: 65.052-210

FONE: (98) 98410-2062



HABTOS EMPREENDIMENTOS

CNPJ: 21.544.541/0001-50

Inscrição Estadual Nº 127529918

00.479

PREFEITURA MUNICIPAL DE BURITIRANA/MA

TOMADA DE PREÇO Nº 008/2023 / PROC. ADM. Nº 15.031/2023.

**DECLARAÇÃO DE CIENCIA DE CUMPRIMENTO DOS REQUISITOS DE
HABILITAÇÃO**

À **HABTOS EMPREENDIMENTOS LTDA**, inscrita no CNPJ nº 21.544.541/0001-50, estabelecida na Avenida Principal, nº 23, Sala: 204 2º Andar, Parque Aurora, São Luís/MA. CEP: 65052-210 e-mail: habtos.empreendimentos@gmail.com, por intermédio de seu Proprietário Sr. Evaldo Carlos Abreu Silva, brasileiro, solteiro, portador da CNH nº 03483867320 DETRAN/MA e do CPF nº 489.189.973-53.

Declara, sob as penalidades da Lei que esta Empresa cumpre os requisitos de habilitação definidos no Edital desta de interesse deste Município, estando, portanto apto a participar do certame e que nossa proposta está em conformidades com as exigências contidas neste Edital.

DECLARO ainda ter ciência que "A falsidade de declaração prestada objetivando os benefícios da Lei Complementar nº 123/06, caracterizará o crime de que trata o Art. 299 do Código Penal, sem prejuízo do enquadramento em outras figuras penais e das sanções administrativas previstas na Lei 8.666/93".

São Luis – MA, 08 de novembro de 2023.

Antonio Walison S. Gomes
Antonio Walison S. Gomes
CPF: 610.328.303-58
Procurador.

Endereço: Avenida Principal Nº 23, Sala: 204, Parque Aurora

E-MAIL: habtos.empreendimentos@gmail.com

São Luis – MA CEP: 65.052-210

FONE: (98) 98410-2062



001.480

HABTOS EMPREENDIMENTOS

CNPJ: 21.544.541/0001-50

Inscrição Estadual Nº 127529918

PREFEITURA MUNICIPAL DE BURITIRANA/MA

TOMADA DE PREÇO Nº 008/2023 / PROC. ADM. Nº 15.031/2023.

**DECLARAÇÃO EXPRESSA DE SUJEIÇÃO E TOTAL CONCORDANCIA COM
TERMOS DO EDITAL**

À **HABTOS EMPREENDIMENTOS LTDA**, inscrita no CNPJ nº 21.544.541/0001-50, estabelecida na Avenida Principal, nº 23, Sala: 204 2º Andar, Parque Aurora, São Luís/MA. CEP: 65052-210 e-mail: habtos.empreendimentos@gmail.com, por intermédio de seu Proprietário Sr. Evaldo Carlos Abreu Silva, brasileiro, solteiro, portador da CNH nº 03483867320 DETRAN/MA e do CPF nº 489.189.973-53.

DECLARA para os devidos fins que concordamos com os termos constantes no Edital e seus Anexos, concordando e se submetendo as condições contidas.

DECLARA serem fiéis e verdadeiros todos os documentos apresentados no certame. Por ser expressão da legítima verdade, firmo o presente.

Manteremos válida esta Proposta pelo prazo mínimo de 60 (sessenta) dias consecutivos, a contar da data da sua apresentação e abertura.

Temos conhecimento dos locais e das condições de execução dos serviços.

Esclarecemos, finalmente, que o portador desta proposta está autorizado e habilitado a prestar a essa Comissão os esclarecimentos e informações adicionais que forem considerados necessários, bem como, assinar, concordar, desistir, interpor recurso, firmar compromisso e todos os atos inerentes ao procedimento licitatório.

DECLARO ainda ter ciência que "A falsidade de declaração prestada objetivando os benefícios da Lei Complementar nº 123/06, caracterizará o crime de que trata o Art. 299 do Código Penal, sem prejuízo do enquadramento em outras figuras penais e das sanções administrativas previstas na Lei 8.666/93".

São Luis – MA, 08 de novembro de 2023.

Antonio Walison S. Gomes
Antonio Walison S. Gomes

CPF: 610.328.303-58

Procurador.

Endereço: Avenida Principal Nº 23, Sala: 204, Parque Aurora

E-MAIL: habtos.empreendimentos@gmail.com

São Luis – MA CEP: 65.052-210

FONE: (98) 98410-2062



00481

HABTOS EMPREENDIMENTOS

CNPJ: 21.544.541/0001-50

Inscrição Estadual Nº 127529918

PREFEITURA MUNICIPAL DE BURITIRANA/MA

TOMADA DE PREÇO Nº 008/2023 / PROC. ADM. Nº 15.031/2023.

DECLARAÇÃO DE INEXISTÊNCIA DE FATOS IMPEDITIVOS DA HABILITAÇÃO

À **HABTOS EMPREENDIMENTOS LTDA**, inscrita no CNPJ nº 21.544.541/0001-50, estabelecida na Avenida Principal, nº 23, Sala: 204 2º Andar, Parque Aurora, São Luís/MA. CEP: 65052-210 e-mail: habtos.empreendimentos@gmail.com, por intermédio de seu Proprietário Sr. Evaldo Carlos Abreu Silva, brasileiro, solteiro, portador da CNH nº 03483867320 DETRAN/MA e do CPF nº 489.189.973-53.

DECLARA, sob as penas da Lei, nos termos do parágrafo 2º do art. 32 da Lei n.º 8.666/93 que, após o seu cadastramento, nenhum fato ocorreu que inabilite esta empresa a participar desta, e que contra a mesma não existe pedido de falência ou concordata.

Declaro ainda, que concordamos e aceitamos plenamente as condições do Edital em referência e, caso sejamos vencedores da licitação, executaremos o fornecimento de acordo com a planilha fornecida e pelos preços globais propostos e aceitos pelo Município.

DECLARO ainda ter ciência que "A falsidade de declaração prestada objetivando os benefícios da Lei Complementar nº 123/06, caracterizará o crime de que trata o Art. 299 do Código Penal, sem prejuízo do enquadramento em outras figuras penais e das sanções administrativas previstas na Lei 8.666/93".

São Luis – MA, 08 de novembro de 2023.

Antonio Walison S. Gomes
Antonio Walison S. Gomes
CPF: 610.328.303-58
Procurador.

Endereço: Avenida Principal Nº 23, Sala: 204, Parque Aurora

E-MAIL: habtos.empreendimentos@gmail.com

São Luis – MA CEP: 65.052-210

FONE: (98) 98410-2062



00.482

HABTOS EMPREENDIMENTOS

CNPJ: 21.544.541/0001-50

Inscrição Estadual Nº 127529918

PREFEITURA MUNICIPAL DE BURITIRANA/MA

TOMADA DE PREÇO Nº 008/2023 / PROC. ADM. Nº 15.031/2023.

DECLARAÇÃO DE CUMPRIMENTO DO INCISO XXXIII DO ART. 7º, CF/88

À **HABTOS EMPREENDIMENTOS LTDA**, inscrita no CNPJ nº 21.544.541/0001-50, estabelecida na Avenida Principal, nº 23, Sala: 204 2º Andar, Parque Aurora, São Luís/MA. CEP: 65052-210 e-mail: habtos.empreendimentos@gmail.com, por intermédio de seu Proprietário Sr. Evaldo Carlos Abreu Silva, brasileiro, solteiro, portador da CNH nº 03483867320 DETRAN/MA e do CPF nº 489.189.973-53.

DECLARO, sob as penas da Lei, que não possui no seu quadro de pessoal, menor de 18 (dezoito) anos em exercício de atividade noturna, perigosa ou insalubre, bem como não utiliza para qualquer trabalho ou atividade, menor de 16 (dezesseis) anos, exceto na condição de aprendiz, a partir de 14 (quatorze) anos, em conformidade com o inciso XXXIII do art. 7º, da Constituição Federal e com a Lei nº 9.854/99.

DECLARO ainda ter ciência que "A falsidade de declaração prestada objetivando os benefícios da Lei Complementar nº 123/06, caracterizará o crime de que trata o Art. 299 do Código Penal, sem prejuízo do enquadramento em outras figuras penais e das sanções administrativas previstas na Lei 8.666/93".

São Luís – MA, 08 de novembro de 2023.

Antonio Walison S. Gomes
Antonio Walison S. Gomes
CPF: 610.328.303-58
Procurador.

Endereço: Avenida Principal Nº 23, Sala: 204, Parque Aurora

E-MAIL: habtos.empreendimentos@gmail.com

São Luís – MA CEP: 65.052-210

FONE: (98) 98410-2062



000.483

HABTOS EMPREENDIMENTOS**CNPJ: 21.544.541/0001-50****Inscrição Estadual Nº 127529918****PREFEITURA MUNICIPAL DE BURITIRANA/MA****TOMADA DE PREÇO Nº 008/2023 / PROC. ADM. Nº 15.031/2023.****TERMO DE OPÇÃO E DECLARAÇÃO DE ENQUADRAMENTO COMO MICROEMPRESA
E EMPRESA DE PEQUENO PORTE**

À **HABTOS EMPREENDIMENTOS LTDA**, inscrita no CNPJ nº 21.544.541/0001-50, estabelecida na Avenida Principal, nº 23, Sala: 204 2º Andar, Parque Aurora, São Luís/MA. CEP: 65052-210 e-mail: habtos.empreendimentos@gmail.com, por intermédio de seu Proprietário Sr. Evaldo Carlos Abreu Silva, brasileiro, solteiro, portador da CNH nº 03483867320 DETRAN/MA e do CPF nº 489.189.973-53.

Declaro, sob as penas da Lei, que cumpre plenamente as exigências e os requisitos de habilitação previstos no instrumento convocatório da Tomada de Preços em epígrafe, realizado pela PREFEITURA MUNICIPAL, excetuando-se a eventual aplicação do permissivo estabelecido no art. 43 da Lei Complementar nº 123/2006 para regularidade fiscal e trabalhista, inexistindo qualquer fato impeditivo de sua participação neste certame. **Declaro** ser optante por tratamento diferenciado e favorecido estabelecido pela Lei Complementar 123, de 15 de dezembro de 2006, nos termos do art. 3.º, estando apta a usufruir do tratamento ali previsto e declaro ser:

Microempresa

Empresa de Pequeno Porte e não possuir nenhum dos impedimentos previstos no § 4º do artigo 3º da referida lei.

DECLARO ainda ter ciência que "A falsidade de declaração prestada objetivando os benefícios da Lei Complementar nº 123/06, caracterizará o crime de que trata o Art. 299 do Código Penal, sem prejuízo do enquadramento em outras figuras penais e das sanções administrativas previstas na Lei 8.666/93".

São Luís – MA, 08 de novembro de 2023.

Antonio Walison S. Gomes

Antonio Walison S. Gomes

CPF: 610.328.303-58

Procurador.

Endereço: Avenida Principal Nº 23, Sala: 204, Parque Aurora

E-MAIL: habtos.empreendimentos@gmail.com

São Luís – MA CEP: 65.052-210

FONE: (98) 98410-2062



000484

HABTOS EMPREENDIMENTOS

CNPJ: 21.544.541/0001-50

Inscrição Estadual Nº 127529918

PREFEITURA MUNICIPAL DE BURITIRANA/MA

TOMADA DE PREÇO Nº 008/2023 / PROC. ADM. Nº 15.031/2023.

DECLARAÇÃO FORMAL DE ELEBORAÇÃO INDEPENDENTE DE PROPOSTA EM ATENDIMENTO AS INSTRUÇÃO NORMATIVA Nº 02/SLTI/MPOG DE 16/09/2009.

À **HABTOS EMPREENDIMENTOS LTDA**, inscrita no CNPJ nº 21.544.541/0001-50, estabelecida na Avenida Principal, nº 23, Sala: 204 2º Andar, Parque Aurora, São Luís/MA. CEP: 65052-210 e-mail: habtos.empreendimentos@gmail.com, por intermédio de seu Proprietário Sr. Evaldo Carlos Abreu Silva, brasileiro, solteiro, portador da CNH nº 03483867320 DETRAN/MA e do CPF nº 489.189.973-53. Para fins do disposto no do Edital, declara, sob as penas da Lei, em especial o art. 299 do Código Penal Brasileiro, que:

- a) A proposta anexa foi elaborada de maneira independente (pelo licitante), e que o conteúdo da proposta anexa não foi, no todo ou em parte, direta ou indiretamente, informado a, discutido com ou recebido de qualquer outro participante potencial ou de fato, por qualquer meio ou por qualquer pessoa;
- b) A intenção de apresentar a proposta anexa não foi informada a, discutido com ou recebido de qualquer outro participante potencial ou de fato, por qualquer meio ou por qualquer pessoa;
- c) Que não tentou, por qualquer meio ou por qualquer pessoa, influir na decisão de qualquer outro participante potencial ou de fato, quanto a participar ou não da referida licitação;
- d) Que o conteúdo da proposta anexa não será, no todo ou em parte, direta ou indiretamente, comunicado a ou discutido com qualquer outro participante potencial ou de fato, antes da adjudicação do objeto da referida licitação;
- e) Que o conteúdo da proposta anexa não foi, no todo ou em parte, direta ou indiretamente, informado a, discutido com ou recebido de qualquer integrante de (órgão licitante) antes da abertura oficial das propostas; e
- f) Que está plenamente ciente do teor e da extensão desta declaração e que detém plenos poderes e informações para firmá-la

São Luis – MA, 08 de novembro de 2023.

Antonio Walison S. Gomes
Antonio Walison S. Gomes

CPF: 610.328.303-58

Procurador.

Endereço: Avenida Principal Nº 23, Sala: 204, Parque Aurora

E-MAIL: habtos.empreendimentos@gmail.com

São Luis – MA CEP: 65.052-210

FONE: (98) 98410-2062



000485

HABTOS EMPREENDIMENTOS

CNPJ: 21.544.541/0001-50

Inscrição Estadual Nº 127529918

PREFEITURA MUNICIPAL DE BURITIRANA/MA

TOMADA DE PREÇO Nº 008/2023 / PROC. ADM. Nº 15.031/2023.

DECLARAÇÃO DE LOCALIZAÇÃO E FUNCIONAMENTO

Sr. **Evaldo Carlos Abreu Silva**, brasileiro, solteiro, portador da CNH nº 03483867320 DETRAN/MA e do CPF nº 489.189.97353. DECLARO, sob as penalidades da lei, declara que a empresa **HABTOS EMPREENDIMENTOS LTDA**, inscrita no CNPJ nº **21.544.541/0001-50**, está localizada e em pleno funcionamento no endereço abaixo, sendo o local adequado e compatível para o cumprimento do objeto.

Declaro ainda que a empresa dispõe de escritório dotado de instalações, recursos humanos e mobiliários pertinentes as suas atividades.

ENDEREÇO DE FUNCIONAMENTO: AVENIDA PRINCIPAL, Nº 23 SALA 204, PARQUE AURORA, SÃO LUIS- MA
CEP: 65052-210

PONTO DE REFERÊNCIA: AO LADO DA SUSHIMY, EM CIMA DA PORTAL MUSIC EM FRENTE AO POSTO BR.

TELEFONE: (98) 98410-2062

E-MAIL: habtos.empreendimentos@gmail.com

Declaro ainda, ter ciência que "a falsidade de declaração, resultará na inabilitação desta empresa e caracterizará o crime de que trata o art. 299 do Código Penal, sem prejuízo do enquadramento em outras figuras penais e das sanções administrativas previstas na Lei nº 8.666/93 a alterações posteriores, bem como demais normas pertinentes.

São Luis – MA, 08 de novembro de 2023.

Antonio Walison S. Gomes
Antonio Walison S. Gomes

CPF: 610.328.303-58

Procurador.

Endereço: Avenida Principal Nº 23, Sala: 204, Parque Aurora

E-MAIL: habtos.empreendimentos@gmail.com

São Luis – MA CEP: 65.052-210

FONE: (98) 98410-2062



CONSTRUÇÕES COMERCIO E SERVIÇOS LTDA
CNPJ:13.165476/0001-24

CONSTRUTORA GOMES

CNPJ:13.165.476/0001-24

000486

CREDENCIAL

000087

**TERCEIRA ALTERAÇÃO E CONSOLIDAÇÃO DE SOCIEDADE EMPRESÁRIA LIMITADA –
M. A. ENGENHARIA COMÉRCIO E SERVIÇOS LTDA.****CNPJ Nº. 13.165.476/0001-24****NIRE Nº. 21200731880**

Pelo presente instrumento particular de alteração contratual e consolidação ao contrato social de sociedade limitada, os abaixo assinados:

MATHEUS AUGUSTO GOMES DA SILVA, brasileiro, empresário, solteiro, Natural de Goiânia – GO, nascido em 13/09/2001, portador do CPF nº. 624.289.433-59 e Cédula de Identidade nº. 6973132 – SSP – GO, residente e domiciliado na Avenida Wanderly Ferraz, nº. 334 - A Bairro Centro, CEP 65938-000, Ribamar Fiquene – MA.. Único sócio da sociedade empresarial limitada, **M. A. ENGENHARIA COMÉRCIO E SERVIÇOS LTDA**, tendo como nome fantasia: **M. A. CONSTRUÇÕES E SERVIÇOS**, com sede e domicílio na **Avenida Wanderly Ferraz, nº. 334, Bairro Centro, CEP 65938-000, Ribamar Fiquene – MA.** Devidamente inscrita no CNPJ nº. **13.165.476/0001-24**, devidamente registrada na JUCEMA – Junta Comercial do Estado do Maranhão sob nº. **21200731880** por despacho em 27/01/2011, deliberam de pleno e comum acordo, e na melhor forma de direito, ajustarem a presente alteração e consolidar o Contrato Social, conforme cláusulas e condições seguintes.

1ª. – A sociedade gira sob o nome empresarial: **M. A. ENGENHARIA COMÉRCIO E SERVIÇOS LTDA**, tendo como nome de fantasia: **M. A. CONSTRUÇÕES E SERVIÇOS**. Fica alterada O nome empresarial para: **CONSTRUÇÕES COMÉRCIO E SERVIÇOS LTDA**, tendo como nome de fantasia: **CONSTRUTORA GOMES DA SILVA**, com sub-rogação de todos os direitos e obrigações pertinentes.

2ª. – **A sociedade tem de como objetivo:** Serviços de engenharia; Captação, tratamento e distribuição de água; Distribuição de água por caminhões; Gestão de redes de esgoto; Construção de edifícios; Montagem e instalação de sistemas e equipamentos de iluminação e sinalização em vias públicas, portos e aeroportos; Comércio varejista de mercadorias em geral, com predominância de produtos alimentícios - minimercados, mercearias e armazéns; Comércio varejista de hortifrutigranjeiros; Comercio varejista de produtos alimentícios em geral ou especializado em produtos alimentícios não especificados anteriormente (produtos naturais e dietéticos; comidas congeladas, mel, etc.; café moído; sorvetes, embalados, em potes e similares); Comercio varejista de materiais de construção em geral; Comercio varejista especializado de equipamentos e suprimentos de informática; Comercio varejista especializado de eletrodomésticos e equipamentos de áudio e vídeo; Comercio varejista de moveis Comercio varejista de artigos de armarinho; Comercio varejista especializado de instrumentos musicais e acessórios; Comercio varejista de livros; Comercio varejista de

000588

artigos de papelaria; Comercio varejista de artigos esportivos; Comercio varejista de produtos farmacêuticos, sem manipulação de fórmulas; Comercio varejista de artigos do vestuário e acessórios; Comercio varejista de calçados; Comercio varejista de produtos saneantes domissanitários; Comercio varejista de equipamentos para escritório; Transporte rodoviário coletivo de passageiros, com itinerário fixo, municipal; Serviço de transporte de passageiros - locação de automóveis com motorista; Transporte escolar; Transporte rodoviário coletivo de passageiros, sob regime de fretamento, municipal; Locação de automóveis sem condutor; Aluguel de máquinas e equipamentos para construção sem operador, exceto andaimes; Locação de mão de obra temporária; Fornecimento e gestão de recursos humanos para terceiros; Serviços combinados de escritório e apoio administrativo; Educação profissional de nível técnico; **(art. 997, II, CC/2002). Tendo como atividade principal e secundária de acordo com o CNAE os seguintes códigos:**

Principal:

7112-0/00 – Serviços de engenharia;

Secundária:

3600-6/01 – Captação, tratamento e distribuição de água;

3600-6/02 – Distribuição de água por caminhões;

3701-1/00 – Gestão de redes de esgoto;

4120-4/00 – Construção de edifícios;

4329-1/04 – Montagem e instalação de sistemas e equipamentos de iluminação e sinalização em vias públicas, portos e aeroportos;

4712-1/00 – Comercio varejista de mercadorias em geral, com predominância de produtos alimentícios - minimercados, mercearias e armazéns;

4724-5/00 – Comercio varejista de hortifrutigranjeiros;

4729-6/99 – Comercio varejista de produtos alimentícios em geral ou especializado em produtos alimentícios não especificados anteriormente (produtos naturais e dietéticos; comidas congeladas, mel etc.; café moído; sorvetes, embalados, em potes e similares);

4744-0/99 – Comercio varejista de materiais de construção em geral;

4751-2/01 – Comercio varejista especializado de equipamentos e suprimentos de informática;

4753-9/00 – Comercio varejista especializado de eletrodomésticos e equipamentos de áudio e vídeo;

4754-7/01 – Comercio varejista de moveis;

4755-5/02 – Comercio varejista de artigos de armarinho;

4756-3/00 – Comercio varejista especializado de instrumentos musicais e acessórios;

4761-0/01 – Comercio varejista de livros;

4761-0/03 – Comercio varejista de artigos de papelaria;

4763-6/02 – Comercio varejista de artigos esportivos;

4771-7/01 – Comercio varejista de produtos farmacêuticos, sem manipulação de fórmulas;

000.589

- 4781-4/00 – Comercio varejista de artigos do vestuário e acessórios;
- 4782-2/01 – Comercio varejista de calçados;
- 4789-0/05 – Comercio varejista de produtos saneantes domissanitários;
- 4789-0/07 – Comercio varejista de equipamentos para escritório;
- 4921-3/01 – Transporte rodoviário coletivo de passageiros, com itinerário fixo, municipal;
- 4923-0/02 – Serviço de transporte de passageiros - locação de automóveis com motorista;
- 4924-8/00 – Transporte escolar;
- 4929-9/01 – Transporte rodoviário coletivo de passageiros, sob regime de fretamento, municipal;
- 7711-0/00 – Locação de automóveis sem condutor;
- 7732-2/01 – Aluguel de máquinas e equipamentos para construção sem operador, exceto andaimes;
- 7820-5/00 – Locação de mão de obra temporária;
- 7830-2/00 – Fornecimento e gestão de recursos humanos para terceiros;
- 8211-3/00 – Serviços combinados de escritório e apoio administrativo;
- 8541-4/00 – Educação profissional de nível técnico;

3ª. – Neste ato alterada seu objetivo para as atividades: Serviços de engenharia; Fabricação de estruturas pré moldadas de concreto armado, em série e sob encomenda; Fabricação de artefatos de cimento para uso na construção; Fabricação de artefatos de fibrocimento para uso na construção; Fabricação de casas pré moldadas de concreto; Preparação de massa de concreto e argamassa para construção; Fabricação de outros artefatos e produtos de concreto, cimento, fibrocimento, gesso e materiais semelhantes; Captação, tratamento e distribuição de água; Distribuição de água por caminhões; Gestão de redes de esgoto; Atividades relacionadas a esgoto, exceto a gestão de redes; Coleta de resíduos não perigosos; Coleta de resíduos perigosos; Tratamento e disposição de resíduos não perigosos; Construção de edifícios; Construção de rodovias e ferrovias; Pintura para sinalização em pistas rodoviárias e aeroportos; Construção de obras de arte especiais; Obras de urbanização - ruas, praças e calçadas; Construção de redes de abastecimento de água, coleta de esgoto e construções correlatas, exceto obras de irrigação; Montagem de estruturas metálicas; Construção de instalações esportivas e recreativas; Outras obras de engenharia civil não especificadas anteriormente (obras de contenção, construção de cortinas de proteção de encostas e muros de arrimo), Demolição de edifícios e outras estruturas; Preparação de canteiro e limpeza de terreno; Obras de terraplenagem; Serviços de preparação do terreno não especificados anteriormente (drenagem do solo destinado à construção, demarcação dos locais para construção rebaixamento de lençóis freáticos, preparação de locais para mineração, remoção de material inerte e outros tipos de refugo de locais de mineração, exceto os locais de extração de petróleo e gás natural, drenagem de terrenos agrícolas ou florestais); Instalação e manutenção elétrica; Instalações hidráulicas, sanitárias e de gás; Montagem e instalação de sistemas e equipamentos de iluminação e

00.30

sinalização em vias públicas, portos e aeroportos; Impermeabilização em obras de engenharia civil; Instalação de portas, janelas, tetos, divisórias e armários embutidos de qualquer material; Obras de acabamento em gesso e estuque; Serviços de pintura de edifícios em geral; Aplicação de revestimentos e de resinas em interiores e exteriores; Obras de fundações; Administração de obras; Montagem e desmontagem de andaimes e outras estruturas temporárias; Obras de alvenaria; Serviços de operação e fornecimento de equipamentos para transporte e elevação de cargas e pessoas para uso em obras; Perfuração e construção de poços de água; Serviços especializados para construção não especificados anteriormente (construção de fornos industriais, construção de partes de edifícios, tais como: telhados, coberturas, chaminés, lareiras, churrasqueiras etc., serviços de limpeza de fachadas, com jateamento de areia, vapor e semelhantes); Comercio varejista de mercadorias em geral, com predominância de produtos alimentícios - minimercados, mercearias e armazéns; Comercio varejista de hortifrutigranjeiros; Comercio varejista de produtos alimentícios em geral ou especializado em produtos alimentícios não especificados anteriormente (produtos naturais e dietéticos; comidas congeladas, mel, etc.; café moído; sorvetes, embalados, em potes e similares); Comércio varejista de material elétrico; Comercio varejista de materiais de construção em geral; Comercio varejista especializado de equipamentos e suprimentos de informática; Comercio varejista especializado de eletrodomésticos e equipamentos de áudio e vídeo; Comercio varejista de moveis; Comercio varejista de artigos de armarinho; Comercio varejista especializado de instrumentos musicais e acessórios; Comercio varejista de livros; Comercio varejista de artigos de papelaria; Comercio varejista de artigos esportivos; Comercio varejista de produtos farmacêuticos, sem manipulação de fórmulas; Comercio varejista de artigos do vestuário e acessórios; Comercio varejista de calçados; Comercio varejista de produtos saneantes domissanitários; Comercio varejista de equipamentos para escritório; Transporte rodoviário coletivo de passageiros, com itinerário fixo, municipal; Serviço de transporte de passageiros - locação de automóveis com motorista; Transporte escolar; Transporte rodoviário coletivo de passageiros, sob regime de fretamento, municipal; Locação de automóveis sem condutor; Locação de outros meios de transporte não especificados anteriormente, sem condutor (ônibus, motocicletas, trailers, caminhões, reboques, semi-reboques e similares); Aluguel de máquinas e equipamentos para construção sem operador, exceto andaimes; Aluguel de outras máquinas e equipamentos comerciais e industriais não especificados anteriormente, sem operador (motores, turbinas e máquinas-ferramenta, geradores, guinchos, guindastes e empilhadeiras, aparelhos de usos comerciais e industriais; equipamentos cinematográficos, equipamentos profissionais para rádio, televisão e comunicações, equipamentos de teste, medição e controle, contêineres); Limpeza em prédios e em domicílios; Imunização e controle de pragas urbanas; Atividades de limpeza não especificadas anteriormente (atividades de limpeza e de tratamento de piscinas, atividades de limpeza especializada como a limpeza de chaminés, de fornos, incineradores, caldeiras, dutos de ventilação e de refrigeração de ar, atividade de limpeza de máquinas industriais, atividade de limpeza em trens, ônibus, embarcações etc., atividade de limpeza do interior de tanques

00.591

marítimos, atividade de limpeza de garrafas, atividade de limpeza de ruas, atividade de limpeza de caixas de água e caixas de gordura); Serviços combinados de escritório e apoio administrativo; Educação profissional de nível técnico; (art. 997, II, CC/2002). Tendo como atividade principal e secundária de acordo com o CNAE os seguintes códigos:

Principal:

7112-0/00 – Serviços de engenharia;

Secundária:

2330-3/01 – Fabricação de estruturas pré moldadas de concreto armado, em série e sob encomenda;

2330-3/02 – Fabricação de artefatos de cimento para uso na construção;

2330-3/03 – Fabricação de artefatos de fibrocimento para uso na construção;

2330-3/04 – Fabricação de casas pré moldadas de concreto;

2330-3/05 – Preparação de massa de concreto e argamassa para construção;

2330-3/99 – Fabricação de outros artefatos e produtos de concreto, cimento, fibrocimento, gesso e materiais semelhantes;

3600-6/01 – Captação, tratamento e distribuição de água;

3600-6/02 – Distribuição de água por caminhos;

3701-1/00 – Gestão de redes de esgoto;

3702-9/00 – Atividades relacionadas a esgoto, exceto a gestão de redes;

3811-4/00 – Coleta de resíduos não perigosos;

3812-2/00 – Coleta de resíduos perigosos;

3821-1/00 – Tratamento e disposição de resíduos não perigosos;

4120-4/00 – Construção de edifícios;

4211-1/01 – Construção de rodovias e ferrovias;

4211-1/02 – Pintura para sinalização em pistas rodoviárias e aeroportos;

4212-0/00 – Construção de obras de arte especiais;

4213-8/00 – Obras de urbanização - ruas, praças e calçadas;

4222-7/01 – Construção de redes de abastecimento de água, coleta de esgoto e construções correlatas, exceto obras de irrigação;

4292-8/01 – Montagem de estruturas metálicas;

4299-5/01 – Construção de instalações esportivas e recreativas;

4299-5/99 – Outras obras de engenharia civil não especificadas anteriormente (obras de contenção, construção de cortinas de proteção de encostas e muros de arrimo),

4311-8/01 – Demolição de edifícios e outras estruturas;

4311-8/02 – Preparação de canteiro e limpeza de terreno;

4313-4/00 – Obras de terraplenagem;

4319-3/00 – Serviços de preparação do terreno não especificados anteriormente (

drenagem do solo destinado à construção, demarcação dos locais para construção rebaixamento de lençóis freáticos, preparação de locais para mineração, remoção de material inerte e outros tipos de refugo de locais de mineração, exceto os locais de extração de petróleo e gás natural, drenagem de terrenos agrícolas ou florestais);

4321-5/00 – Instalação e manutenção elétrica;

4322-3/01 – Instalações hidráulicas, sanitárias e de gás;

4329-1/04 – Montagem e instalação de sistemas e equipamentos de iluminação e sinalização em vias públicas, portos e aeroportos;

4330-4/01 – Impermeabilização em obras de engenharia civil;

4330-4/02 – Instalação de portas, janelas, tetos, divisórias e armários embutidos de qualquer material;

4330-4/03 – Obras de acabamento em gesso e estuque;

4330-4/04 – Serviços de pintura de edifícios em geral;

4330-4/05 – Aplicação de revestimentos e de resinas em interiores e exteriores;

4391-6/00 – Obras de fundações;

4399-1/01 – Administração de obras;

4399-1/02 – Montagem e desmontagem de andaimes e outras estruturas temporárias;

4399-1/03 – Obras de alvenaria;

4399-1/04 – Serviços de operação e fornecimento de equipamentos para transporte e elevação de cargas e pessoas para uso em obras;

4399-1/05 – Perfuração e construção de poços de água;

4399-1/99 – Serviços especializados para construção não especificados anteriormente (construção de fornos industriais, construção de partes de edifícios, tais como: telhados, coberturas, chaminés, lareiras, churrasqueiras etc., serviços de limpeza de fachadas, com jateamento de areia, vapor e semelhantes);

4712-1/00 – Comercio varejista de mercadorias em geral, com predominância de produtos alimentícios - minimercados, mercearias e armazéns;

4724-5/00 – Comercio varejista de hortifrutigranjeiros;

4729-6/99 – Comercio varejista de produtos alimentícios em geral ou especializado em produtos alimentícios não especificados anteriormente (produtos naturais e dietéticos; comidas congeladas, mel, etc.; café moído; sorvetes, embalados, em potes e similares);

4742-3/00 – Comércio varejista de material elétrico;

4744-0/99 – Comercio varejista de materiais de construção em geral;

4751-2/01 – Comercio varejista especializado de equipamentos e suprimentos de informática;

4753-9/00 – Comercio varejista especializado de eletrodomésticos e equipamentos de áudio e vídeo;

4754-7/01 – Comercio varejista de moveis;

4755-5/02 – Comercio varejista de artigos de armarinho;

4756-3/00 – Comercio varejista especializado de instrumentos musicais e acessórios;

4761-0/01 – Comercio varejista de livros;

00.493

- 4761-0/03 – Comercio varejista de artigos de papelaria;
- 4763-6/02 – Comercio varejista de artigos esportivos;
- 4771-7/01 – Comercio varejista de produtos farmacêuticos, sem manipulação de fórmulas;
- 4781-4/00 – Comercio varejista de artigos do vestuário e acessórios;
- 4782-2/01 – Comercio varejista de calçados;
- 4789-0/05 – Comercio varejista de produtos saneantes domissanitários;
- 4789-0/07 – Comercio varejista de equipamentos para escritório;
- 4921-3/01 – Transporte rodoviário coletivo de passageiros, com itinerário fixo, municipal;
- 4923-0/02 – Serviço de transporte de passageiros - locação de automóveis com motorista;
- 4924-8/00 – Transporte escolar;
- 4929-9/01 – Transporte rodoviário coletivo de passageiros, sob regime de fretamento, municipal;
- 7711-0/00 – Locação de automóveis sem condutor;
- 7719-5/99 – Locação de outros meios de transporte não especificados anteriormente, sem condutor (ônibus, motocicletas, trailers, caminhões, reboques, semi-reboques e similares);
- 7732-2/01 – Aluguel de máquinas e equipamentos para construção sem operador, exceto andaimes;
- 7739-0/99 – Aluguel de outras máquinas e equipamentos comerciais e industriais não especificados anteriormente, sem operador (motores, turbinas e máquinas-ferramenta, geradores, guinchos, guindastes e empilhadeiras, aparelhos de usos comerciais e industriais; equipamentos cinematográficos, equipamentos profissionais para rádio, televisão e comunicações, equipamentos de teste, medição e controle, contêineres);
- 8121-4/00 – Limpeza em prédios e em domicílios;
- 8122-2/00 – Imunização e controle de pragas urbanas;
- 8129-0/00 – Atividades de limpeza não especificadas anteriormente (atividades de limpeza e de tratamento de piscinas, atividades de limpeza especializada como a limpeza de chaminés, de fornos, incineradores, caldeiras, dutos de ventilação e de refrigeração de ar, atividade de limpeza de máquinas industriais, atividade de limpeza em trens, ônibus, embarcações etc., atividade de limpeza do interior de tanques marítimos, atividade de limpeza de garrafas, atividade de limpeza de ruas, atividade de limpeza de caixas de água e caixas de gordura);
- 8211-3/00 – Serviços combinados de escritório e apoio administrativo;
- 8541-4/00 – Educação profissional de nível técnico;

4ª. – A administração da sociedade e a representação ativa e passiva serão exercidas pelo sócio Sr. **MATHEUS AUGUSTO GOMES DA SILVA**, já qualificado anteriormente. conforme artigos 997, VI, 1.013, 1015 e 1.064 da Lei 10.406/2002.

5ª. – O administrador terá os mais amplos poderes na gestão dos negócios sociais, podendo, individualmente ou isoladamente pratica todos os atos, transações e operações necessárias à

realização dos objetivos sociais, tais como abertura e encerramento de contas bancárias, emissão de cheques, emissão e endosso de duplicatas, aceites de notas promissórias, onerar ou alienar o patrimônio social, assinaturas de contrato de empréstimos, investimentos e financiamentos bancários e todos e quaisquer atos necessários para concessão dos objetivos sociais. conforme artigos 997, VI, 1.013, 1015 e 1.064 da Lei 10.406/2002.

6ª. – O administrador poderá nomear procuradores em nome da sociedade, cujos mandatos deverão especificar os respectivos poderes e em se tratando de procuradores “ad negotia” deverá especificar os respectivos poderes e prazos e validade.

7ª. – O administrador declara sob as penas de lei, de que não está impedido de exercer a administração da sociedade, por lei especial, ou em virtude de condenação criminal, ou por se encontrar sob os efeitos dela, a pena que vede, ainda que temporariamente ou acesso a cargos públicos, ou por crime falimentar, de prevaricação, peita ou suborno, concussão, peculato, ou contra economia popular, contra o sistema financeiro nacional, contra normas de defesa da concorrência, contra as relações de consumo, fé pública ou propriedade. (Art. 1.011, § 1º do C/C 2002).

8ª. – Permanecem em vigor as demais cláusulas do Contrato social não alteradas por este instrumento.

À Vista da modificação ora ajustada, e para total adequação a Lei 10.406/02, consolida - se o presente contrato social, de acordo com seguinte redação:

1ª. – A sociedade é **EMPRESÁRIA** do tipo **SOCIEDADE EMPRESÁRIA LIMITADA UNIPESSOAL**, fazendo parte como integrante o sócio devidamente nomeado e qualificado.

2ª. – A sociedade gira sob o nome empresarial: **CONSTRUÇÕES COMÉRCIO E SERVIÇOS LTDA**, tendo como nome fantasia: **CONSTRUTORA GOMES DA SILVA**. Com sede e domicílio na **Avenida Wanderly Ferraz, nº. 334, Bairro Centro, CEP 65938-000, Ribamar Fiquene – MA**.

3ª. – **O objetivo da sociedade é de:** Serviços de engenharia; Fabricação de estruturas pré moldadas de concreto armado, em série e sob encomenda; Fabricação de artefatos de cimento para uso na construção; Fabricação de artefatos de fibrocimento para uso na construção; Fabricação de casas pré moldadas de concreto; Preparação de massa de concreto e argamassa para construção; Fabricação de outros artefatos e produtos de concreto, cimento, fibrocimento, gesso e materiais semelhantes; Captação, tratamento e distribuição de água; Distribuição de água por caminhões; Gestão de redes de esgoto; Atividades relacionadas a esgoto, exceto a gestão de redes; Coleta de resíduos não

perigosos; Coleta de resíduos perigosos; Tratamento e disposição de resíduos não perigosos; Construção de edifícios; Construção de rodovias e ferrovias; Pintura para sinalização em pistas rodoviárias e aeroportos; Construção de obras de arte especiais; Obras de urbanização - ruas, praças e calçadas; Construção de redes de abastecimento de água, coleta de esgoto e construções correlatas, exceto obras de irrigação; Montagem de estruturas metálicas; Construção de instalações esportivas e recreativas; Outras obras de engenharia civil não especificadas anteriormente (obras de contenção, construção de cortinas de proteção de encostas e muros de arrimo), Demolição de edifícios e outras estruturas; Preparação de canteiro e limpeza de terreno; Obras de terraplenagem; Serviços de preparação do terreno não especificados anteriormente (drenagem do solo destinado à construção, demarcação dos locais para construção rebaixamento de lençóis freáticos, preparação de locais para mineração, remoção de material inerte e outros tipos de refugo de locais de mineração, exceto os locais de extração de petróleo e gás natural, drenagem de terrenos agrícolas ou florestais); Instalação e manutenção elétrica; Instalações hidráulicas, sanitárias e de gás; Montagem e instalação de sistemas e equipamentos de iluminação e sinalização em vias públicas, portos e aeroportos; Impermeabilização em obras de engenharia civil; Instalação de portas, janelas, tetos, divisórias e armários embutidos de qualquer material; Obras de acabamento em gesso e estuque; Serviços de pintura de edifícios em geral; Aplicação de revestimentos e de resinas em interiores e exteriores; Obras de fundações; Administração de obras; Montagem e desmontagem de andaimes e outras estruturas temporárias; Obras de alvenaria; Serviços de operação e fornecimento de equipamentos para transporte e elevação de cargas e pessoas para uso em obras; Perfuração e construção de poços de água; Serviços especializados para construção não especificados anteriormente (construção de fornos industriais, construção de partes de edifícios, tais como: telhados, coberturas, chaminés, lareiras, churrasqueiras etc., serviços de limpeza de fachadas, com jateamento de areia, vapor e semelhantes); Comercio varejista de mercadorias em geral, com predominância de produtos alimentícios - minimercados, mercearias e armazéns; Comercio varejista de hortifrutigranjeiros; Comercio varejista de produtos alimentícios em geral ou especializado em produtos alimentícios não especificados anteriormente (produtos naturais e dietéticos; comidas congeladas, mel, etc.; café moído; sorvetes, embalados, em potes e similares); Comercio varejista de material elétrico; Comercio varejista de materiais de construção em geral; Comercio varejista especializado de equipamentos e suprimentos de informática; Comercio varejista especializado de eletrodomésticos e equipamentos de áudio e vídeo; Comercio varejista de moveis; Comercio varejista de artigos de armarinho; Comercio varejista especializado de instrumentos musicais e acessórios; Comercio varejista de livros; Comercio varejista de artigos de papelaria; Comercio varejista de artigos esportivos; Comercio varejista de produtos farmacêuticos, sem manipulação de fórmulas; Comercio varejista de artigos do vestuário e acessórios; Comercio varejista de calçados; Comercio varejista de produtos saneantes domissanitários; Comercio varejista de equipamentos para escritório; Transporte rodoviário coletivo de passageiros, com itinerário fixo, municipal; Serviço de transporte de passageiros -

locação de automóveis com motorista; Transporte escolar; Transporte rodoviário coletivo de passageiros, sob regime de fretamento, municipal; Locação de automóveis sem condutor; Locação de outros meios de transporte não especificados anteriormente, sem condutor (ônibus, motocicletas, trailers, caminhões, reboques, semi-reboques e similares); Aluguel de máquinas e equipamentos para construção sem operador, exceto andaimes; Aluguel de outras máquinas e equipamentos comerciais e industriais não especificados anteriormente, sem operador (motores, turbinas e máquinas-ferramenta, geradores, guinchos, guindastes e empilhadeiras, aparelhos de usos comerciais e industriais; equipamentos cinematográficos, equipamentos profissionais para rádio, televisão e comunicações, equipamentos de teste, medição e controle, contêineres); Limpeza em prédios e em domicílios; Imunização e controle de pragas urbanas; Atividades de limpeza não especificadas anteriormente (atividades de limpeza e de tratamento de piscinas, atividades de limpeza especializada como a limpeza de chaminés, de fornos, incineradores, caldeiras, dutos de ventilação e de refrigeração de ar, atividade de limpeza de máquinas industriais, atividade de limpeza em trens, ônibus, embarcações etc., atividade de limpeza do interior de tanques marítimos, atividade de limpeza de garrafas, atividade de limpeza de ruas, atividade de limpeza de caixas de água e caixas de gordura); Serviços combinados de escritório e apoio administrativo; Educação profissional de nível técnico; (art. 997, II, CC/2002). **Tendo como atividade principal e secundária de acordo com o CNAE os seguintes códigos:**

Principal:

7112-0/00 – Serviços de engenharia;

Secundária:

2330-3/01 – Fabricação de estruturas pré moldadas de concreto armado, em série e sob encomenda;

2330-3/02 – Fabricação de artefatos de cimento para uso na construção;

2330-3/03 – Fabricação de artefatos de fibrocimento para uso na construção;

2330-3/04 – Fabricação de casas pré moldadas de concreto;

2330-3/05 – Preparação de massa de concreto e argamassa para construção;

2330-3/99 – Fabricação de outros artefatos e produtos de concreto, cimento, fibrocimento, gesso e materiais semelhantes;

3600-6/01 – Captação, tratamento e distribuição de água;

3600-6/02 – Distribuição de água por caminhões;

3701-1/00 – Gestão de redes de esgoto;

3702-9/00 – Atividades relacionadas a esgoto, exceto a gestão de redes;

3811-4/00 – Coleta de resíduos não perigosos;

3812-2/00 – Coleta de resíduos perigosos;

3821-1/00 – Tratamento e disposição de resíduos não perigosos;

00.197

- 4120-4/00 – Construção de edifícios;
- 4211-1/01 – Construção de rodovias e ferrovias;
- 4211-1/02 – Pintura para sinalização em pistas rodoviárias e aeroportos;
- 4212-0/00 – Construção de obras de arte especiais;
- 4213-8/00 – Obras de urbanização - ruas, praças e calçadas;
- 4222-7/01 – Construção de redes de abastecimento de água, coleta de esgoto e construções correlatas, exceto obras de irrigação;
- 4292-8/01 – Montagem de estruturas metálicas;
- 4299-5/01 – Construção de instalações esportivas e recreativas;
- 4299-5/99 – Outras obras de engenharia civil não especificadas anteriormente (obras de contenção, construção de cortinas de proteção de encostas e muros de arrimo),
- 4311-8/01 – Demolição de edifícios e outras estruturas;
- 4311-8/02 – Preparação de canteiro e limpeza de terreno;
- 4313-4/00 – Obras de terraplenagem;
- 4319-3/00 – Serviços de preparação do terreno não especificados anteriormente (drenagem do solo destinado à construção, demarcação dos locais para construção rebaixamento de lençóis freáticos, preparação de locais para mineração, remoção de material inerte e outros tipos de refugo de locais de mineração, exceto os locais de extração de petróleo e gás natural, drenagem de terrenos agrícolas ou florestais);
- 4321-5/00 – Instalação e manutenção elétrica;
- 4322-3/01 – Instalações hidráulicas, sanitárias e de gás;
- 4329-1/04 – Montagem e instalação de sistemas e equipamentos de iluminação e sinalização em vias públicas, portos e aeroportos;
- 4330-4/01 – Impermeabilização em obras de engenharia civil;
- 4330-4/02 – Instalação de portas, janelas, tetos, divisórias e armários embutidos de qualquer material;
- 4330-4/03 – Obras de acabamento em gesso e estuque;
- 4330-4/04 – Serviços de pintura de edifícios em geral;
- 4330-4/05 – Aplicação de revestimentos e de resinas em interiores e exteriores;
- 4391-6/00 – Obras de fundações;
- 4399-1/01 – Administração de obras;
- 4399-1/02 – Montagem e desmontagem de andaimes e outras estruturas temporárias;
- 4399-1/03 – Obras de alvenaria;
- 4399-1/04 – Serviços de operação e fornecimento de equipamentos para transporte e elevação de cargas e pessoas para uso em obras;
- 4399-1/05 – Perfuração e construção de poços de água;
- 4399-1/99 – Serviços especializados para construção não especificados anteriormente (construção de fornos industriais, construção de partes de edifícios, tais como: telhados, coberturas, chaminés, lareiras, churrasqueiras etc., serviços de limpeza de fachadas, com jateamento de areia, vapor e semelhantes);

- 4712-1/00 – Comercio varejista de mercadorias em geral, com predominância de produtos alimentícios - minimercados, mercearias e armazéns;
- 4724-5/00 – Comercio varejista de hortifrutigranjeiros;
- 4729-6/99 – Comercio varejista de produtos alimentícios em geral ou especializado em produtos alimentícios não especificados anteriormente (produtos naturais e dietéticos; comidas congeladas, mel, etc.; café moído; sorvetes, embalados, em potes e similares);
- 4742-3/00 – Comércio varejista de material elétrico;
- 4744-0/99 – Comercio varejista de materiais de construção em geral;
- 4751-2/01 – Comercio varejista especializado de equipamentos e suprimentos de informática;
- 4753-9/00 – Comercio varejista especializado de eletrodomésticos e equipamentos de áudio e vídeo;
- 4754-7/01 – Comercio varejista de moveis;
- 4755-5/02 – Comercio varejista de artigos de armarinho;
- 4756-3/00 – Comercio varejista especializado de instrumentos musicais e acessórios;
- 4761-0/01 – Comercio varejista de livros;
- 4761-0/03 – Comercio varejista de artigos de papelaria;
- 4763-6/02 – Comercio varejista de artigos esportivos;
- 4771-7/01 – Comercio varejista de produtos farmacêuticos, sem manipulação de fórmulas;
- 4781-4/00 – Comercio varejista de artigos do vestuário e acessórios;
- 4782-2/01 – Comercio varejista de calçados;
- 4789-0/05 – Comercio varejista de produtos saneantes domissanitários;
- 4789-0/07 – Comercio varejista de equipamentos para escritório;
- 4921-3/01 – Transporte rodoviário coletivo de passageiros, com itinerário fixo, municipal;
- 4923-0/02 – Serviço de transporte de passageiros - locação de automóveis com motorista;
- 4924-8/00 – Transporte escolar;
- 4929-9/01 – Transporte rodoviário coletivo de passageiros, sob regime de fretamento, municipal;
- 7711-0/00 – Locação de automóveis sem condutor;
- 7719-5/99 – Locação de outros meios de transporte não especificados anteriormente, sem condutor (ônibus, motocicletas, trailers, caminhões, reboques, semi-reboques e similares);
- 7732-2/01 – Aluguel de máquinas e equipamentos para construção sem operador, exceto andaimes;
- 7739-0/99 – Aluguel de outras máquinas e equipamentos comerciais e industriais não especificados anteriormente, sem operador (motores, turbinas e máquinas-ferramenta, geradores, guinchos, guindastes e empilhadeiras, aparelhos de usos comerciais e industriais; equipamentos cinematográficos, equipamentos profissionais para rádio, televisão e comunicações, equipamentos de teste, medição e controle, contêineres);
- 8121-4/00 – Limpeza em prédios e em domicílios;
- 8122-2/00 – Imunização e controle de pragas urbanas;
- 8129-0/00 – Atividades de limpeza não especificadas anteriormente (atividades de limpeza e

00.000

de tratamento de piscinas, atividades de limpeza especializada como a limpeza de chaminés, de fornos, incineradores, caldeiras, dutos de ventilação e de refrigeração de ar, atividade de limpeza de máquinas industriais, atividade de limpeza em trens, ônibus, embarcações etc., atividade de limpeza do interior de tanques marítimos, atividade de limpeza de garrafas, atividade de limpeza de ruas,

atividade de limpeza de caixas de água e caixas de gordura);

8211-3/00 – Serviços combinados de escritório e apoio administrativo;

8541-4/00 – Educação profissional de nível técnico;

4ª. – O Capital social é de R\$ 150.000,00 (cento e cinquenta mil reais), dividido em 150.000 (cento e cinquenta mil) quotas, no valor de R\$ 1,00 (um real) cada uma, totalmente subscrito e integralizado, em moeda corrente do país. Distribuídos da seguinte forma:

SÓCIO	%	QUOTAS	VALOR R\$
MATHEUS AUGUSTO GOMES DA SILVA	100,00	150.000	150.000,00
TOTAIS	100,00	150.000	150.000,00

5ª. – A sociedade iniciou suas atividades em 27/01/2011 e seu prazo de duração é indeterminado. É garantida a continuidade da pessoa jurídica diante do impedimento por força maior ou impedimento temporário ou permanente do sócio conforme artigo 997, II da Lei 10.406/2002.

6ª – As quotas são indivisíveis e não poderão ser cedidas ou transferidas, sem a consentimento do sócio, a quem fica assegurado, em igualdade de condições e preço o direito de preferência para aquisição se postas à venda, formalizando, se realizada a cessão delas, a alteração contratual pertinente. (Art. 1.056, art. 1.057, CC/2002)

7ª – A responsabilidade da sócia é restrita ao valor de suas quotas, mas todos responde solidariamente pela integralização do capital social (Art. 1.052, CC/2002).

8ª. – A sociedade poderá a qualquer tempo, abrir ou fechar filial, depósitos, escritórios, ou outra dependência, mediante alteração contratual assinada por seu sócio.

9ª. – A administração da **SOCIEDADE EMPRESÁRIA LIMITADA UNIPESSOAL** caberá ao sócio Sr. **MATHEUS AUGUSTO GOMES SILVA**, que recebe poderes e atribuições de representar a empresa ativa, passiva, judicial, e extrajudicialmente, na gestão dos negócios, podendo, individualmente ou isoladamente pratica todos os atos, transações e operações necessárias à realização dos objetivos sociais, tais como: abertura e encerramento de contas bancárias, emissão de cheques, emissão e endosso de duplicatas, aceites de notas

00.500

promissórias, onerar ou alienar o patrimônio social, assinaturas de contrato de empréstimos, investimentos e financiamentos bancários e todos e quaisquer atos necessários para concessão dos objetivos sociais. Artigos 997, VI, art. 1.060, art., 1.061, 1.062, art. 1.063 e 1.064 todos do CC/2002).

10ª. – O sócio Sr. **MATHEUS AUGUSTO GOMES DA SILVA**, poderá designar o administrador não sócio da sociedade em contrato social ou em ato separado, indicando suas atribuições e poderes, dentre eles o de usar o nome empresarial e o prazo de gestão, se determinado (artigo 1.061 da Lei 10.406/2000).

11ª. – O sócio Sr. **MATHEUS AUGUSTO GOMES DA SILVA**, poderá de comum acordo, fixar uma retirada mensal, a título de pró-labore, observadas as disposições regulamentares pertinentes.

12ª. – Fica estabelecido que a sociedade não terá Conselho Fiscal.

13ª. – O exercício social inicia-se a 01 de janeiro e encerra-se a 31 de dezembro de cada ano, levantando-se nesta data; Inventário, balanço patrimonial e a demonstração de resultado do exercício, sendo o lucro ou prejuízo apurado em cada exercício transferido para a conta de lucros ou prejuízo do exercício, cuja destinação será dada por deliberação do sócio. (art. 1.065, CC/2002), (art. 1.078 CC/2002).

14ª. – Nos quatro meses seguintes ao término do exercício social, o sócio deliberará sobre as contas e designará o sócio, quando for o caso (Artigos 1.071 e 1.072, § 2º e art. 1.078, CC/2002).

15ª. – Falecendo ou interditado o sócio, a sociedade continuará suas atividades com os herdeiros, sucessores e incapaz. Não sendo possível ou existindo interesses destes ou dos sócios remanescentes, o valor de seus haveres será apurado e liquidado com base na situação patrimonial da sociedade, à data da resolução, verificada em balanço geral específico para esse fim. (Artigos 1.028 e 1.031, CC/2002).

16ª. – O sócio Sr. **MATHEUS AUGUSTO GOMES DA SILVA**, declara sob as penas da lei, que de não está impedido de exercer a administração da sociedade, por lei especial, ou em virtude de condenação criminal, ou por se encontrar sob os efeitos dela, a pena que vede, ainda que temporariamente, o acesso a cargos públicos; ou por crime falimentar, de prevaricação, peita ou suborno, concussão, peculato, ou contra economia popular, contra o sistema financeiro nacional, contra as normas de defesa da concorrência, contra as relações de consumo, fé pública, ou a propriedade (Art. 1.011, § 1º, CC/2002).

00 501

17ª. – A sócia elege o foro de Ribamar Fiquene, Estado Maranhão, para dirimir eventuais dúvidas inerentes ao presente contrato. Com expressão renúncia de qualquer outro, por mais privilegiado que seja. (Art. 53, III, “e” do Dec. 1.800/96)

E, por estarem justos e contratados, assinam as partes o presente instrumento, lavrado em 01 (uma) via de igual teor e forma, processando-se em seguida os devidos registros.

Ribamar Fiquene – MA. 01 de junho de 2022.

MATHEUS AUGUSTO GOMES DA SILVA



000502

ASSINATURA ELETRÔNICA

Certificamos que o ato da empresa CONSTRUÇOES COMERCIO E SERVICOS LTDA consta assinado digitalmente por:

IDENTIFICAÇÃO DO(S) ASSINANTE(S)	
CPF/CNPJ	Nome
62428943359	MATHEUS AUGUSTO GOMES DA SILVA

JUCEMA

CERTIFICO O REGISTRO EM 09/06/2022 10:18 SOB N° 20220693617.
PROTOCOLO: 220693617 DE 08/06/2022.
CÓDIGO DE VERIFICAÇÃO: 12207393091. CNPJ DA SEDE: 13165476000124.
NIRE: 21200731880. COM EFEITOS DO REGISTRO EM: 01/06/2022.
CONSTRUÇOES COMERCIO E SERVICOS LTDA

RICARDO DINIZ DIAS
SECRETÁRIO-GERAL
www.empresafacil.ma.gov.br



000504

Ministério da Economia
Secretaria Especial de Desburocratização, Gestão e Governo Digital
Secretaria de Gestão

Sistema de Cadastramento Unificado de Fornecedores - SICAF

Certificado de Registro Cadastral - CRC

(Emissão conforme art. 17 da Instrução Normativa nº 03, de 26 abril de 2018)

CNPJ: 13.165.476/0001-24
Razão Social: CONSTRUÇOES COMERCIO E SERVICOS LTDA

Atividade Econômica Principal:
7112-0/00 - SERVIÇOS DE ENGENHARIA

Endereço:
AVENIDA WANDERLY FERRAZ, 334 - CENTRO - RIBAMAR FIQUENE / Maranhão

Observações:

A veracidade das informações poderá ser verificada no endereço www.comprasgovernamentais.gov.br.
Este certificado não substitui os documentos enumerados nos artigos 28 a 31 da Lei nº 8.666, de 1993.



00.505

Ministério da Economia
Secretaria Especial de Desburocratização, Gestão e Governo Digital
Secretaria de Gestão

Sistema de Cadastramento Unificado de Fornecedores - SICAF

Declaração

Declaramos para os fins previstos na Lei nº 8.666, de 1993, conforme documentação registrada no SICAF, que a situação do fornecedor no momento é a seguinte:

Dados do Fornecedor

CNPJ: 13.165.476/0001-24 DUNS®: 90*****56
Razão Social: CONSTRUCOES COMERCIO E SERVICOS LTDA
Nome Fantasia: CONSTRUTORA GOMES DA SILVA
Situação do Fornecedor: Credenciado Data de Vencimento do Cadastro: 02/04/2024
Natureza Jurídica: SOCIEDADE EMPRESÁRIA LIMITADA
MEI: Não
Porte da Empresa: Micro Empresa

Ocorrências e Impedimentos

Ocorrência: Nada Consta
Impedimento de Licitar: Nada Consta

Níveis cadastrados:

Fornecedor possui alguma pendência no Nível de Cadastramento indicado. Verifique mais informações sobre pendências nas funcionalidades de consulta.

I - Credenciamento

II - Habilitação Jurídica (Possui Pendência)

III - Regularidade Fiscal e Trabalhista Federal

Receita Federal e PGFN	Validade:	18/09/2023
FGTS	Validade:	19/04/2023
Trabalhista (http://www.tst.jus.br/certidao)	Validade:	30/09/2023

IV - Regularidade Fiscal Estadual/Distrital e Municipal (Possui Pendência)

Receita Estadual/Distrital	Validade:	05/05/2023
Receita Municipal	Validade:	09/06/2023

Esta declaração é uma simples consulta e não tem efeito legal

Emitido em: 03/04/2023 10:56

CPF: 624.289.433-59 Nome: MATHEUS AUGUSTO GOMES DA SILVA

Ass: _____

Consulta Consolidada de Pessoa Jurídica

Este relatório tem por objetivo apresentar os resultados consolidados de consultas eletrônicas realizadas diretamente nos bancos de dados dos respectivos cadastros. A responsabilidade pela veracidade do resultado da consulta é do Órgão gestor de cada cadastro consultado. A informação relativa à razão social da Pessoa Jurídica é extraída do Cadastro Nacional da Pessoa Jurídica, mantido pela Receita Federal do Brasil.

Consulta realizada em: 07/11/2023 15:03:08

Informações da Pessoa Jurídica:

Razão Social: **CONSTRUÇOES COMERCIO E SERVICOS LTDA**
CNPJ: **13.165.476/0001-24**

Resultados da Consulta Eletrônica:

Órgão Gestor: **TCU**
Cadastro: **Licitantes Inidôneos**
Resultado da consulta: **Nada Consta**

Para acessar a certidão original no portal do órgão gestor, clique [AQUI](#).

Órgão Gestor: **CNJ**
Cadastro: **CNIA - Cadastro Nacional de Condenações Cíveis por Ato de Improbidade Administrativa e Inelegibilidade**
Resultado da consulta: **Nada Consta**

Para acessar a certidão original no portal do órgão gestor, clique [AQUI](#).

Órgão Gestor: **Portal da Transparência**
Cadastro: **Cadastro Nacional de Empresas Inidôneas e Suspensas**
Resultado da consulta: **Nada Consta**

Para acessar a certidão original no portal do órgão gestor, clique [AQUI](#).

Órgão Gestor: **Portal da Transparência**
Cadastro: **CNEP - Cadastro Nacional de Empresas Punidas**
Resultado da consulta: **Nada Consta**

Para acessar a certidão original no portal do órgão gestor, clique [AQUI](#).

Obs: A consulta consolidada de pessoa jurídica visa atender aos princípios de simplificação e racionalização de serviços públicos digitais. Fundamento legal: Lei nº 12.965, de 23 de abril de 2014, Lei nº 13.460, de 26 de junho de 2017, Lei nº 13.726, de 8 de outubro de 2018, Decreto nº 8.638 de 15, de janeiro de 2016.

CERTIDÃO SIMPLIFICADA

Sistema Nacional de Registro de Empresas Mercantis - SINREM

Certificamos que as informações abaixo constam dos documentos arquivados nesta Junta Comercial e são vigentes na data da sua expedição.

Nome Empresarial: CONSTRUÇOES COMERCIO E SERVICOS LTDA		Protocolo: MAC2303034310	
NIRE : 21200731880 Natureza Jurídica: Sociedade Empresária Limitada			
NIRE (Sede) 21200731880	CNPJ 13.165.476/0001-24	Data de Ato Constitutivo 27/01/2011	Início de Atividade 27/01/2011

Endereço Completo

Avenida WANDERLY FERRAZ, Nº 334, CENTRO - Ribamar Fiquene/MA - CEP 65938-000

Objeto Social

SERVICOS DE ENGENHARIA FABRICACAO DE ESTRUTURAS PRE MOLDADAS DE CONCRETO ARMADO, EM SERIE E SOB ENCOMENDA FABRICACAO DE ARTEFATOS DE CIMENTO PARA USO NA CONSTRUCAO FABRICACAO DE ARTEFATOS DE FIBROCIMENTO PARA USO NA CONSTRUCAO FABRICACAO DE CASAS PRE MOLDADAS DE CONCRETO PREPARACAO DE MASSA DE CONCRETO E ARGAMASSA PARA CONSTRUCAO FABRICACAO DE OUTROS ARTEFATOS E PRODUTOS DE CONCRETO, CIMENTO, FIBROCIMENTO, GESSO E MATERIAIS SEMELHANTES CAPTACAO, TRATAMENTO E DISTRIBUICAO DE AGUA DISTRIBUICAO DE AGUA POR CAMINHOS GESTAO DE REDES DE ESGOTO ATIVIDADES RELACIONADAS A ESGOTO, EXCETO A GESTAO DE REDES COLETA DE RESIDUOS NAO PERIGOSOS COLETA DE RESIDUOS PERIGOSOS TRATAMENTO E DISPOSICAO DE RESIDUOS NAO PERIGOSOS CONSTRUCAO DE EDIFICIOS CONSTRUCAO DE RODOVIAS E FERROVIAS PINTURA PARA SINALIZACAO EM PISTAS RODOVIARIAS E AEROPORTOS CONSTRUCAO DE OBRAS DE ARTE ESPECIAIS OBRAS DE URBANIZACAO - RUAS, PRACAS E CALÇADAS CONSTRUCAO DE REDES DE ABASTECIMENTO DE AGUA, COLETA DE ESGOTO E CONSTRUÇOES CORRELATAS, EXCETO OBRAS DE IRRIGACAO MONTAGEM DE ESTRUTURAS METALICAS CONSTRUCAO DE INSTALACOES ESPORTIVAS E RECREATIVAS OUTRAS OBRAS DE ENGENHARIA CIVIL NAO ESPECIFICADAS ANTERIORMENTE (OBRAS DE CONTENCAO, CONSTRUCAO DE CORTINAS DE PROTECAO DE ENCOSTAS E MUROS DE ARRIMO), DEMOLICAO DE EDIFICIOS E OUTRAS ESTRUTURAS PREPARACAO DE CANTEIRO E LIMPEZA DE TERRENO OBRAS DE TERRAPLENAGEM SERVICOS DE PREPARACAO DO TERRENO NAO ESPECIFICADOS ANTERIORMENTE (DRENAGEM DO SOLO DESTINADO A CONSTRUCAO, DEMARCACAO DOS LOCAIS PARA CONSTRUCAO REBAIXAMENTO DE LENÇÓIS FREATICOS, PREPARACAO DE LOCAIS PARA MINERACAO, REMOCAO DE MATERIAL INERTE E OUTROS TIPOS DE REFUGO DE LOCAIS DE MINERACAO, EXCETO OS LOCAIS DE EXTRACAO DE PETROLEO E GAS NATURAL, DRENAGEM DE TERRENOS AGRICOLAS OU FLORESTAIS) INSTALACAO E MANUTENCAO ELETRICA INSTALACOES HIDRAULICAS, SANITARIAS E DE GAS MONTAGEM E INSTALACAO DE SISTEMAS E EQUIPAMENTOS DE ILUMINACAO E SINALIZACAO EM VIAS PUBLICAS, PORTOS E AEROPORTOS IMPERMEABILIZACAO EM OBRAS DE ENGENHARIA CIVIL INSTALACAO DE PORTAS, JANELAS, TETOS, DIVISORIAS E ARMARIOS EMBUTIDOS DE QUALQUER MATERIAL OBRAS DE ACABAMENTO EM GESSO E ESTUQUE SERVICOS DE PINTURA DE EDIFICIOS EM GERAL APLICACAO DE REVESTIMENTOS E DE RESINAS EM INTERIORES E EXTERIORES OBRAS DE FUNDACOES ADMINISTRACAO DE OBRAS MONTAGEM E DESMONTAGEM DE ANDAIMES E OUTRAS ESTRUTURAS TEMPORARIAS OBRAS DE ALVENARIA SERVICOS DE OPERACAO E FORNECIMENTO DE EQUIPAMENTOS PARA TRANSPORTE E ELEVACAO DE CARGAS E PESSOAS PARA USO EM OBRAS PERFURACAO E CONSTRUCAO DE POCOS DE AGUA SERVICOS ESPECIALIZADOS PARA CONSTRUCAO NAO ESPECIFICADOS ANTERIORMENTE (CONSTRUCAO DE FORNOS INDUSTRIAIS, CONSTRUCAO DE PARTES DE EDIFICIOS, TALS TELHADOS, COBERTURAS, CHAMINES, LAREIRAS, CHURRASQUEIRAS ETC., SERVICOS DE LIMPEZA DE FACHADAS, COM JATEAMENTO DE AREIA, VAPOR E SEMELHANTES) COMERCIO VAREJISTA DE MERCADORIAS EM GERAL, COM PREDOMINANCIA DE PRODUTOS ALIMENTICIOS - MINIMERCADOS, MERCEARIAS E ARMAZENS COMERCIO VAREJISTA DE HORTIFRUTIGRANJEIROS COMERCIO VAREJISTA DE PRODUTOS ALIMENTICIOS EM GERAL OU ESPECIALIZADO EM PRODUTOS ALIMENTICIOS NAO ESPECIFICADOS ANTERIORMENTE (PRODUTOS NATURAIS E DIETETICOS COMIDAS CONGELADAS, MEL, ETC. CAFE MOIDO SORVETES, EMBALADOS, EM POTES E SIMILARES) COMERCIO VAREJISTA DE MATERIAL ELETRICO COMERCIO VAREJISTA DE MATERIAIS DE CONSTRUCAO EM GERAL COMERCIO VAREJISTA ESPECIALIZADO DE EQUIPAMENTOS E SUPRIMENTOS DE INFORMATICA COMERCIO VAREJISTA ESPECIALIZADO DE ELETRODOMESTICOS E EQUIPAMENTOS DE AUDIO E VIDEO COMERCIO VAREJISTA DE MOVEIS COMERCIO VAREJISTA DE ARTIGOS DE ARMARINHO COMERCIO VAREJISTA ESPECIALIZADO DE INSTRUMENTOS MUSICAIS E ACESSORIOS COMERCIO VAREJISTA DE LIVROS COMERCIO VAREJISTA DE ARTIGOS DE PAPELARIA COMERCIO VAREJISTA DE ARTIGOS ESPORTIVOS COMERCIO VAREJISTA DE PRODUTOS FARMACEUTICOS, SEM MANIPULACAO DE FORMULAS COMERCIO VAREJISTA DE ARTIGOS DO VESTUARIO E ACESSORIOS COMERCIO VAREJISTA DE CALÇADOS COMERCIO VAREJISTA DE PRODUTOS SANEANTES DOMISSANITARIOS COMERCIO VAREJISTA DE EQUIPAMENTOS PARA ESCRITORIO TRANSPORTE RODOVIARIO COLETIVO DE PASSAGEIROS, COM ITINERARIO FIXO, MUNICIPAL SERVICOS DE TRANSPORTE DE PASSAGEIROS - LOCACAO DE AUTOMOVEIS COM MOTORISTA TRANSPORTE ESCOLAR TRANSPORTE RODOVIARIO COLETIVO DE PASSAGEIROS, SOB REGIME DE FRETAMENTO, MUNICIPAL LOCACAO DE AUTOMOVEIS SEM CONDUTOR LOCACAO DE OUTROS MEIOS DE TRANSPORTE NAO ESPECIFICADOS ANTERIORMENTE, SEM CONDUTOR (ONIBUS, MOTOCICLETAS, TRAILERS, CAMINHOS, REBOQUES, SEMI-REBOQUES E SIMILARES) ALUGUEL DE MAQUINAS E EQUIPAMENTOS PARA CONSTRUCAO SEM OPERADOR, EXCETO ANDAIMES ALUGUEL DE OUTRAS MAQUINAS E EQUIPAMENTOS COMERCIAIS E INDUSTRIAIS NAO ESPECIFICADOS ANTERIORMENTE, SEM OPERADOR (MOTORES, TURBINAS E MAQUINAS-FERRAMENTA, GERADORES, GUINCHOS, GUINDASTES E EMPILHADEIRAS, APARELHOS DE USOS COMERCIAIS E INDUSTRIAIS EQUIPAMENTOS CINEMATOGRAFICOS, EQUIPAMENTOS PROFISSIONAIS PARA RADIO, TELEVISAO E COMUNICACOES, EQUIPAMENTOS DE TESTE, MEDICAO E CONTROLE, CONTEINERES) LIMPEZA EM PREDIOS E EM DOMICILIOS IMUNIZACAO E CONTROLE DE PRAGAS URBANAS ATIVIDADES DE LIMPEZA NAO ESPECIFICADAS ANTERIORMENTE (ATIVIDADES DE LIMPEZA E DE TRATAMENTO DE PISCINAS, ATIVIDADES DE LIMPEZA ESPECIALIZADA COMO A LIMPEZA DE CHAMINES, DE FORNOS, INCINERADORES, CALDEIRAS, DUTOS DE VENTILACAO E DE REFRIGERACAO DE AR, ATIVIDADE DE LIMPEZA DE MAQUINAS

000008

CERTIDÃO SIMPLIFICADA

Continuação

Sistema Nacional de Registro de Empresas Mercantis - SINREM

Certificamos que as informações abaixo constam dos documentos arquivados nesta Junta Comercial e são vigentes na data da sua expedição.

Nome Empresarial: CONSTRUÇOES COMERCIO E SERVICOS LTDA		Protocolo: MAC2303034310			
NIRE : 21200731880 Natureza Jurídica: Sociedade Empresária Limitada					
INDUSTRIAIS, ATIVIDADE DE LIMPEZA EM TRENS, ONIBUS, EMBARCAÇOES ETC., ATIVIDADE DE LIMPEZA DO INTERIOR DE TANQUES MARITIMOS, ATIVIDADE DE LIMPEZA DE GARRAFAS, ATIVIDADE DE LIMPEZA DE RUAS, ATIVIDADE DE LIMPEZA DE CAIXAS DE AGUA E CAIXAS DE GORDURA)SERVICOS COMBINADOS DE ESCRITORIO E APOIO ADMINISTRATIVO EDUCACAO PROFISSIONAL DE NIVEL TECNICO					
Capital Social R\$ 150.000,00 (cento e cinquenta mil reais) Capital Integralizado R\$ 150.000,00 (cento e cinquenta mil reais)	Porte ME (Microempresa)	Prazo de Duração Indeterminado			
Dados do Sócio					
Nome	CPF/CNPJ	Participação no capital	Espécie de sócio	Administrador	Término do mandato
MATHEUS AUGUSTO GOMES DA SILVA	624.289.433-59	R\$ 150.000,00	Sócio	S	Indeterminado
Dados do Administrador					
Nome	CPF	Término do mandato			
MATHEUS AUGUSTO GOMES DA SILVA	624.289.433-59	Indeterminado			
Último Arquivamento		Ato/eventos		Situação	
Data	Número			ATIVA	
13/04/2023	20230465447	223 / 223 - BALANCO		Status SEM STATUS	

Esta certidão foi emitida automaticamente em 07/11/2023, às 15:07:12 (horário de Brasília).
Se impressa, verificar sua autenticidade no <https://www.empresafacil.ma.gov.br>, com o código ODLEGKAL.



MAC2303034310

CARLOS ANDRÉ DE MORAES PEREIRA
Secretário(a) Geral

00.009

CERTIDÃO ESPECÍFICA

Sistema Nacional de Registro de Empresas Mercantis - SINREM

Certificamos que as informações abaixo constam dos documentos arquivados
nesta Junta Comercial e são vigentes na data da sua expedição.

Certificamos que CONSTRUÇOES COMERCIO E SERVICOS LTDA encontra-se registrada nesta Junta Comercial, como segue:			Protocolo: MAC2303034353
NIRE 21200731880 CNPJ 13.165.476/0001-24		Situação ATIVA Status SEM STATUS	
Endereço Completo Avenida WANDERLY FERRAZ, Nº 334, xxxxx, CENTRO - Ribamar Fiquene/MA - CEP 65938-000			
Arquivamentos Posteriores			
Ato	Número	Data	Descrição
223	20230465447	13/04/2023	BALANCO
223	20221234837	17/10/2022	BALANCO
002	20220693617	09/06/2022	CONSOLIDAÇÃO DE CONTRATO/ESTATUTO
002	20220693617	09/06/2022	ALTERAÇÃO DE DADOS E DE NOME EMPRESARIAL
002	20211426954	08/02/2022	CONSOLIDAÇÃO DE CONTRATO/ESTATUTO
002	20211426954	08/02/2022	ALTERAÇÃO DE DADOS E DE NOME EMPRESARIAL
002	20140043330	10/02/2014	ALTERAÇÃO DE DADOS E DE NOME EMPRESARIAL
315	20110052897	27/01/2011	ENQUADRAMENTO DE MICROEMPRESA
090	21200731880	27/01/2011	CONTRATO

Esta certidão foi emitida automaticamente em 07/11/2023, às 15:07:31 (horário de Brasília).
Se impressa, verificar sua autenticidade no <https://www.empresafacil.ma.gov.br>, com o código OL1GQAMN.



MAC2303034353

CARLOS ANDRÉ DE MORAES PEREIRA
Secretário(a) Geral



PARIS EMPREENDIMENTOS LTDA

CNPJ: 29.872.242/0001-57 INSCRIÇÃO ESTADUAL 12.556507-0
Cel.: (99) 98179-5265E email.:parisempreendimento12@gmail.com

000510

CREDENCIAMENTO



End.: Rua 04 QD 36 Lote 06 - Bairro Cidade Nova, Davinópolis - MA, Cep.: 65.927-000

		REPUBLICA FEDERATIVA DO BRASIL		M A	
MINISTÉRIO DA INFRAESTRUTURA		DEPARTAMENTO NACIONAL DE TRÂNSITO		CARTÃO NACIONAL DE HABILITAÇÃO	
NOME ELIZANIA DA SILVA BANDEIRA					
		DOC. IDENTIDADE/ÓRG. EMISSOR/UF 0226351220021 SESP MA			
CPF 055.528.553-70		DATA NASCIMENTO 25/04/1995			
FILIAÇÃO EDVAN DA MOTA BANDEIRA LUCILEIS DA SILVA BANDEIRA					
PERMISSÃO		ACC		CAT. HAB. AB	
Nº REGISTRO 06240487742		VALIDADE 07/05/2024		1ª HABILITAÇÃO 25/11/2014	
OBSERVAÇÕES					
<i>Elizania da Silva Bandeira</i>					
ASSINATURA DO PORTADOR					
LOCAL SÃO LUIS, MA		DATA EMISSÃO 08/05/2019			
ASSINADO DIGITALMENTE DEPARTAMENTO ESTADUAL DE TRÂNSITO		74535366899 MA039903150			
MARANHÃO					
DENATRAN		CONTRAN			

QR-CODE



Documento assinado com certificado digital em conformidade com a Medida Provisória nº 2200-2/2001. Sua validade poderá ser confirmada por meio da comparação deste arquivo digital com o arquivo de assinatura (.p7s) no endereço:
< <http://www.serpro.gov.br/assinador-digital> >.

SERPRO / DENATRAN



000512

Sistema de Cadastramento Unificado de Fornecedores - SICAF

Certificado de Registro Cadastral - CRC

(Emissão conforme art. 17 da Instrução Normativa nº 03, de 26 abril de 2018)

CNPJ: 29.872.242/0001-57
Razão Social: PARIS EMPREENDIMENTOS LTDA

Atividade Econômica Principal:

4313-4/00 - OBRAS DE TERRAPLENAGEM

Endereço:

RUA QUATRO, 6 - QUADRA36 - CIDADE NOVA - DAVINOPOLIS / Maranhão

Observações:

A veracidade das informações poderá ser verificada no endereço www.comprasgovernamentais.gov.br.
Este certificado não substitui os documentos enumerados nos artigos 28 a 31 da Lei nº 8.666, de 1993.

000513

~~000512~~

1. **ELIZANIA DA SILVA BANDEIRA**, brasileira, natural de Porto Franco - MA, casada, sob comunhão parcial de bens, comerciante, nascida em 25/04/1995, residente e domiciliada a Rua Presidente Dutra, nº 1792, – Bacuri, Imperatriz – MA, CEP: 65.916-110, portadora da Cédula de Identidade nº 0226351220021 SESP/MA e CPF nº 055.528.553-70.

UNICA SÓCIA componente da sociedade Limitada denominada **PARIS EMPREENDIMENTOS LTDA**, com sede na cidade à Rua Quatro, nº 6 quadra 36, – Cidade Nova, Davinópolis – MA, CEP: 65.927-000, devidamente inscrita no CNPJ (MF) sob nº 29.872.242/0001-57, cujo Contrato Social encontra-se devidamente registrado na Junta Comercial do Estado do Maranhão sob nº 21201061691, por despacho do dia 28 de Fevereiro de 2020, resolve, neste ato, alterar o Ato Constitutivo, nas condições que seguem:

1ª – O objeto social que e CNAE : 43134/00 – Obras de terraplenagem 47237/00 – Comercio varejista de bebidas 1413-4/02 - Coinfecção, sob medida, de roupas profissionais 1813-0/01 - Impressão de material para uso publicitário 2330-3/01 - Fabricação de estruturas pré-moldadas de concreto armado, em série e sob encomenda 2330-3/02 - Fabricação de artefatos de cimento para uso na construção 2330-3/04 - Fabricação de casas pré-moldadas de concreto 2330-3/05 - Preparação de massa de concreto e argamassa para construção 4213-8/00 - Obras de urbanização - ruas, praças e calçadas 2740-6/01 - Fabricação de lâmpadas 3314-7/02 - Manutenção e reparação de equipamentos hidráulicos e pneumáticos, exceto válvulas 3701-1/00 - Gestão de redes de esgoto 3702-9/00 - Atividades relacionadas a esgoto, exceto a gestão de redes 3811-4/00 - Coleta de resíduos não-perigosos 3812-2/00 - Coleta de resíduos perigosos 3821-1/00 - Tratamento e disposição de resíduos não-perigosos 4120-4/00 - Construção de edifícios 4211-1/01 - Construção de rodovias e ferrovias 5229-0/02 - Serviços de reboque de veículos 4211-1/02 - Pintura para sinalização em pistas rodoviárias e aeroportos 4222-7/01 - Construção de redes de abastecimento de água, coleta de esgoto e construções correlatas, exceto obras de irrigação 4292-8/01 - Montagem de estruturas metálicas 4299-5/01 - Construção de instalações esportivas e recreativas 4311-8/02 - Preparação de canteiro e limpeza de terreno 4319-3/00 - Serviços de preparação do terreno não especificados anteriormente (a demarcação dos locais para construção etc.) 4321-5/00 - Instalação e manutenção elétrica 4322-3/01 - Instalações hidráulicas, sanitárias e de gás 4322-3/02 - Instalação e manutenção de sistemas centrais de ar condicionado, de ventilação e refrigeração 4329-1/04 - Montagem e instalação de sistemas e equipamentos de iluminação e sinalização em vias públicas, portos e aeroportos 4330-4/02 - Instalação de portas, janelas, tetos, divisórias e armários embutidos de qualquer material 4330-4/03 - Obras de acabamento em gesso e estuque 4330-4/04 - Serviços de pintura de edifícios em geral 4330-4/05 - Aplicação de revestimentos e de resinas em interiores e exteriores 4399-1/04 - Serviços de operação e fornecimento de equipamentos para transporte e elevação de cargas e pessoas para uso em obras 4399-1/05 - Perfuração e construção de poços de água 4520-0/01 - Serviços de manutenção e reparação mecânica de veículos automotores 4520-0/05 - Serviços de lavagem, lubrificação e polimento de veículos automotores 4530-7/03 - Comércio a varejo de peças e acessórios novos para veículos automotores 4530-7/05 - Comércio a varejo de pneumáticos e câmaras-de-ar 4642-7/02 - Comércio atacadista de roupas e acessórios para uso profissional e de segurança do trabalho 4649-4/04 - Comércio atacadista de móveis e artigos de colchoaria 4649-4/08 - Comércio atacadista de produtos de higiene, limpeza e conservação domiciliar 4691-5/00 - Comércio atacadista de mercadorias em geral, com predominância de produtos alimentícios 4712-1/00 - Comércio varejista de mercadorias em geral, com predominância de produtos alimentícios - minimercados, mercearias e armazéns 4713-0/02 - Lojas de variedades, exceto lojas de departamentos ou magazines 4721-1/03 - Comércio varejista de laticínios e frios 4722-9/01 - Comércio varejista de carnes - açougues 4742-3/00 - Comércio varejista de material elétrico 4744-0/01 - Comércio varejista de ferragens e ferramentas 4744-0/03 - Comércio varejista de materiais hidráulicos 4744-0/99 - Comércio varejista de materiais de construção em geral 4753-9/00 - Comércio varejista especializado de eletrodomésticos e equipamentos de áudio e vídeo 4754-7/01 - Comércio varejista de móveis 4755-5/02 - Comercio varejista de artigos de armarinho 4755-5/03 - Comercio varejista de artigos de cama, mesa e banho 4756-3/00 - Comércio varejista especializado de instrumentos musicais e acessórios 4761-0/03 - Comércio varejista de artigos de papelaria 4763-6/01 - Comércio varejista de brinquedos e artigos recreativos 4763-6/02 - Comércio varejista de artigos esportivos 4772-5/00 - Comércio varejista de cosméticos, produtos de perfumaria e de higiene pessoal 4781-4/00 - Comércio varejista de artigos do vestuário e acessórios 4784-9/00 - Comércio varejista de gás liquefeito de petróleo (GLP) 4789-0/05 - Comércio varejista de produtos saneantes domissanitários 4789-0/07 - Comércio varejista de equipamentos para escritório 4923-0/02 - Serviço de transporte de passageiros - locação de automóveis com motorista 4924-8/00 - Transporte escolar 4929-9/01 - Transporte rodoviário coletivo de passageiros, sob regime de fretamento, municipal 5819-1/00 - Edição de cadastros, listas e outros produtos gráficos 6311-9/00 - Tratamento de dados, provedores de serviços de aplicação e serviços de hospedagem na internet 6319-4/00 - Portais, provedores de conteúdo e outros serviços de informação na internet 7311-4/00 - Agências de publicidade 7320-3/00 - Pesquisas de mercado e de opinião pública 7490-1/05 - Agenciamento de profissionais para atividades esportivas, culturais e artísticas 7490-1/99 - Outras atividades profissionais, científicas e técnicas não especificadas anteriormente (os serviços de avaliação não-imobiliária (jóias, antiguidades, etc.) 7711-0/00 - Locação de automóveis sem condutor 7719-5/99 - Locação de outros meios de transporte não especificados anteriormente, sem condutor 7732-2/01 - Aluguel de máquinas e equipamentos para construção sem operador, exceto andaimes 7739-0/03 - Aluguel de palcos, coberturas e outras estruturas de uso temporário, exceto andaimes 7820-5/00 - Locação de mão-de-obra temporária 8011-1/01 - Atividades de vigilância e segurança privada 8121-4/00 - Limpeza em prédios e em domicílios 8122-2/00 - Imunização e controle de pragas urbanas 8211-3/00 - Serviços combinados de escritório e apoio administrativo 8230-0/01 - Serviços de organização de feiras, congressos, exposições e festas 9001-9/06 - Atividades de sonorização e de iluminação 9511-8/00 - Reparação e manutenção de computadores e de equipamentos periféricos 4751-2/01 - Comércio varejista especializado de equipamentos e suprimentos de informática 4751-2/02 - Recarga de cartuchos para equipamentos de informática 8020-0/01 - Atividades de monitoramento de sistemas de segurança eletrônico 7319-0/04 Consultoria em publicidade 6110-8/0

~~000512~~ 000514

Serviços de comunicação multimídia – scm 8599-6/04 Treinamento em desenvolvimento profissional e gerencial 8130-3/00 Atividades paisagísticas 5620-1/02 Serviços de alimentação para eventos e recepções – bufê 4732-6/00 Comércio varejista de lubrificantes 4212-0/00 Construção de obras de arte especiais 7020-4/00 Atividades de consultoria em gestão empresarial, exceto consultoria técnica específica 7119-7/01 Serviços de cartografia, topografia e geodésia 4744-0/04 Comércio varejista de cal, areia, pedra britada, tijolos e telhas **Fica alterado a**

partir desta data para:

Principal:

43134/00 – Obras de terraplenagem

Secundária:

47237/00 – Comercio varejista de bebidas

1413-4/02 - Coinfecção, sob medida, de roupas profissionais

1813-0/01 - Impressão de material para uso publicitário

2330-3/01 - Fabricação de estruturas pré-moldadas de concreto armado, em série e sob encomenda

2330-3/02 - Fabricação de artefatos de cimento para uso na construção

2330-3/04 - Fabricação de casas pré-moldadas de concreto

2330-3/05 - Preparação de massa de concreto e argamassa para construção

4213-8/00 - Obras de urbanização - ruas, praças e calçadas

2740-6/01 - Fabricação de lâmpadas

3314-7/02 - Manutenção e reparação de equipamentos hidráulicos e pneumáticos, exceto válvulas

3701-1/00 - Gestão de redes de esgoto

3702-9/00 - Atividades relacionadas a esgoto, exceto a gestão de redes

3811-4/00 - Coleta de resíduos não-perigosos

3812-2/00 - Coleta de resíduos perigosos

3821-1/00 - Tratamento e disposição de resíduos não-perigosos

4120-4/00 - Construção de edifícios

4211-1/01 - Construção de rodovias e ferrovias

5229-0/02 - Serviços de reboque de veículos

4211-1/02 - Pintura para sinalização em pistas rodoviárias e aeroportos

4222-7/01 - Construção de redes de abastecimento de água, coleta de esgoto e construções correlatas, exceto obras de irrigação

4292-8/01 - Montagem de estruturas metálicas

4299-5/01 - Construção de instalações esportivas e recreativas

4311-8/02 - Preparação de canteiro e limpeza de terreno

4319-3/00 - Serviços de preparação do terreno não especificados anteriormente

4321-5/00 - Instalação e manutenção elétrica

4322-3/01 - Instalações hidráulicas, sanitárias e de gás

4322-3/02 - Instalação e manutenção de sistemas centrais de ar condicionado, de ventilação e refrigeração

4329-1/04 - Montagem e instalação de sistemas e equipamentos de iluminação e sinalização em vias públicas, portos e aeroportos

4330-4/02 - Instalação de portas, janelas, tetos, divisórias e armários embutidos de qualquer material

4330-4/03 - Obras de acabamento em gesso e estuque

4330-4/04 - Serviços de pintura de edifícios em geral

4330-4/05 - Aplicação de revestimentos e de resinas em interiores e exteriores

4399-1/04 - Serviços de operação e fornecimento de equipamentos para transporte e elevação de cargas e pessoas para uso em obras

4399-1/05 - Perfuração e construção de poços de água

4520-0/01 - Serviços de manutenção e reparação mecânica de veículos automotores

4520-0/05 - Serviços de lavagem, lubrificação e polimento de veículos automotores

4530-7/03 - Comércio a varejo de peças e acessórios novos para veículos automotores

4530-7/05 - Comércio a varejo de pneumáticos e câmaras-de-ar

- 4642-7/02 - Comércio atacadista de roupas e acessórios para uso profissional e de segurança do trabalho
- 4649-4/04 - Comércio atacadista de móveis e artigos de colchoaria
- 4649-4/08 - Comércio atacadista de produtos de higiene, limpeza e conservação domiciliar
- 4691-5/00 - Comércio atacadista de mercadorias em geral, com predominância de produtos alimentícios
- 4712-1/00 - Comércio varejista de mercadorias em geral, com predominância de produtos alimentícios - minimercados, mercearias e armazéns
- 4713-0/02 - Lojas de variedades, exceto lojas de departamentos ou magazines
- 4721-1/03 - Comércio varejista de laticínios e frios
- 4742-3/00 - Comércio varejista de material elétrico
- 4744-0/01 - Comércio varejista de ferragens e ferramentas
- 4744-0/03 - Comércio varejista de materiais hidráulicos
- 4744-0/99 - Comércio varejista de materiais de construção em geral
- 4753-9/00 - Comércio varejista especializado de eletrodomésticos e equipamentos de áudio e vídeo
- 4754-7/01 - Comércio varejista de móveis
- 4755-5/02 - Comercio varejista de artigos de armarinho
- 4755-5/03 - Comercio varejista de artigos de cama, mesa e banho
- 4756-3/00 - Comércio varejista especializado de instrumentos musicais e acessórios
- 4761-0/03 - Comércio varejista de artigos de papelaria
- 4763-6/01 - Comércio varejista de brinquedos e artigos recreativos
- 4763-6/02 - Comércio varejista de artigos esportivos
- 4772-5/00 - Comércio varejista de cosméticos, produtos de perfumaria e de higiene pessoal
- 4781-4/00 - Comércio varejista de artigos do vestuário e acessórios
- 4784-9/00 - Comércio varejista de gás liquefeito de petróleo (GLP)
- 4789-0/05 - Comércio varejista de produtos saneantes domissanitários
- 4789-0/07 - Comércio varejista de equipamentos para escritório
- 4923-0/02 - Serviço de transporte de passageiros - locação de automóveis com motorista
- 4924-8/00 - Transporte escolar
- 4929-9/01 - Transporte rodoviário coletivo de passageiros, sob regime de fretamento, municipal
- 5819-1/00 - Edição de cadastros, listas e outros produtos gráficos
- 6311-9/00 - Tratamento de dados, provedores de serviços de aplicação e serviços de hospedagem na internet
- 6319-4/00 - Portais, provedores de conteúdo e outros serviços de informação na internet
- 7311-4/00 - Agências de publicidade
- 7320-3/00 - Pesquisas de mercado e de opinião pública
- 7490-1/05 - Agenciamento de profissionais para atividades esportivas, culturais e artísticas
- 7490-1/99 - Outras atividades profissionais, científicas e técnicas não especificadas anteriormente
- 7711-0/00 - Locação de automóveis sem condutor
- 7719-5/99 - Locação de outros meios de transporte não especificados anteriormente, sem condutor
- 7732-2/01 - Aluguel de máquinas e equipamentos para construção sem operador, exceto andaimes
- 7739-0/03 - Aluguel de palcos, coberturas e outras estruturas de uso temporário, exceto andaimes
- 8011-1/01 - Atividades de vigilância e segurança privada
- 8121-4/00 - Limpeza em prédios e em domicílios
- 8122-2/00 - Imunização e controle de pragas urbanas
- 8211-3/00 - Serviços combinados de escritório e apoio administrativo
- 8230-0/01 - Serviços de organização de feiras, congressos, exposições e festas
- 9001-9/06 - Atividades de sonorização e de iluminação

- 9511-8/00 - Reparação e manutenção de computadores e de equipamentos periféricos
- 4751-2/01 - Comércio varejista especializado de equipamentos e suprimentos de informática
- 4751-2/02 - Recarga de cartuchos para equipamentos de informática
- 8020-0/01 - Atividades de monitoramento de sistemas de segurança eletrônico
- 7319-0/04 Consultoria em publicidade
- 6110-8/0 Serviços de comunicação multimídia – scm
- 8599-6/04 Treinamento em desenvolvimento profissional e gerencial
- 8130-3/00 Atividades paisagísticas
- 5620-1/02 Serviços de alimentação para eventos e recepções – bufê
- 4732-6/00 Comércio varejista de lubrificantes
- 4212-0/00 Construção de obras de arte especiais
- 7020-4/00 Atividades de consultoria em gestão empresarial, exceto consultoria técnica específica
- 7119-7/01 Serviços de cartografia, topografia e geodésia
- 4744-0/04 Comércio varejista de cal, areia, pedra britada, tijolos e telhas
- 4645-1/01 Comércio atacadista de instrumentos e materiais para uso medico cirurgico hospitalar e de laboratorios
- 8129-0/00 Atividade de limpeza não especificado anteriormente
- 3299-0/04 Fabricação de paineis e letreiros luminosos

2ª – Em razão da alteração, o capital social que e de R\$ 300.000,00 (Trezentos mil reais) fica a partir desta data alterado para 500.000,00 (Quinhentos mil reais) dividido em 500.000 cotas no valor nominal de 1,00 (Hum real) cada cota o aumento aqui pretendido e de 200.000,00 (Duzentos mil reais) proveniente da reserva para aumento do capital existente em seu balanço do exercicio anterior integralizado neste ato em moeda corrente do pais, pela senhor(a) **ELIZANIA DA SILVA BANDEIRA** ficando assim subscrito.

SÓCIO	%	QUOTAS	VALOR R\$
ELIZANIA DA SILVA BANDEIRA	100,00	500.000	500.000,00
TOTAL	100.00	500.000	500.000,00

3ª - A administração da sociedade caberá a Srº. **ELIZANIA DA SILVA BANDEIRA** com poderes e atribuições de sócio administrador, autoriza o uso do nome empresarial, vedado, porém, fazer uso denominação social em negócios alheios aqueles do objetivo

4ª – O administrador declara sob as penas da lei, que não esta impedido de exercer a administração da sociedade, por lei especial, ou em virtude de condenação criminal, ou por se encontrarem sob os efeitos dela, a pena que vede, ainda que temporariamente, o acesso a cargos públicos; ou por crime falimentar, de prevaricação, peita ou suborno, concussão, peculato, ou contra economia popular, contra o sistema financeiro nacional, contra as normas de defesa da concorrência, contra as relações de consumo, fé pública, ou a propriedade. (art. 1.011, § 1º, CC/2002)

Á Vista da modificação ora ajustada consolida-se o contrato, com seguinte redação:

1. **ELIZANIA DA SILVA BANDEIRA**, brasileira, natural de Porto Franco - MA, casada, sob comunhão parcial de bens, comerciante, nascida em 25/04/1995, residente e domiciliada a Rua Presidente Dutra, nº 1792, – Bacuri, Imperatriz – MA, CEP: 65.916- 110, portadora da Cédula de Identidade nº 0226351220021 SESP/MA e CPF nº 055.528.553-70.

1ª. – A empresa gira sob nome empresarial: "PARIS EMPREENDIMENTOS LTDA

2ª. – Tem sede: Rua Dezesseis nº. Rua Quatro, nº 6 quadra 36, – Cidade Nova, Davinópolis – MA, CEP: 65.927-000. (Art. 997, II, CC/2002).

3ª. – O Capital social é de R\$ 500.000,00 (Quinhentos Mil reais), dividido em 500.000 (Quinhentas Mil) cotas de R\$ 1,00 (um real) cada uma totalmente subscrito e integralizado em moeda corrente nacional, pelo sócio, a saber:

SÓCIO	%	QUOTAS	VALOR R\$
ELIZANIA DA SILVA BANDEIRA	100,00	350.000	350.000,00
TOTAL	100.00	350.000	350.000,00

4ª – Seu objetivo social é:

Principal:

43134/00 – Obras de terraplenagem

Secundária:

47237/00 – Comercio varejista de bebidas

1413-4/02 - Coinfecção, sob medida, de roupas profissionais

1813-0/01 - Impressão de material para uso publicitário

2330-3/01 - Fabricação de estruturas pré-moldadas de concreto armado, em série e sob encomenda

2330-3/02 - Fabricação de artefatos de cimento para uso na construção

2330-3/04 - Fabricação de casas pré-moldadas de concreto

2330-3/05 - Preparação de massa de concreto e argamassa para construção

4213-8/00 - Obras de urbanização - ruas, praças e calçadas

2740-6/01 - Fabricação de lâmpadas

3314-7/02 - Manutenção e reparação de equipamentos hidráulicos e pneumáticos, exceto válvulas

3701-1/00 - Gestão de redes de esgoto

3702-9/00 - Atividades relacionadas a esgoto, exceto a gestão de redes

3811-4/00 - Coleta de resíduos não-perigosos

3812-2/00 - Coleta de resíduos perigosos

3821-1/00 - Tratamento e disposição de resíduos não-perigosos

4120-4/00 - Construção de edifícios

4211-1/01 - Construção de rodovias e ferrovias

5229-0/02 - Serviços de reboque de veículos

4211-1/02 - Pintura para sinalização em pistas rodoviárias e aeroportos

4222-7/01 - Construção de redes de abastecimento de água, coleta de esgoto e construções correlatas, exceto obras de irrigação

4292-8/01 - Montagem de estruturas metálicas

4299-5/01 - Construção de instalações esportivas e recreativas

4311-8/02 - Preparação de canteiro e limpeza de terreno

4319-3/00 - Serviços de preparação do terreno não especificados anteriormente

4321-5/00 - Instalação e manutenção elétrica

4322-3/01 - Instalações hidráulicas, sanitárias e de gás

4322-3/02 - Instalação e manutenção de sistemas centrais de ar condicionado, de ventilação e refrigeração

4329-1/04 - Montagem e instalação de sistemas e equipamentos de iluminação e sinalização em vias públicas, portos e aeroportos

4330-4/02 - Instalação de portas, janelas, tetos, divisórias e armários embutidos de qualquer material

~~000512~~ 000518

- 4330-4/03 - Obras de acabamento em gesso e estuque
- 4330-4/04 - Serviços de pintura de edifícios em geral
- 4330-4/05 - Aplicação de revestimentos e de resinas em interiores e exteriores
- 4399-1/04 - Serviços de operação e fornecimento de equipamentos para transporte e elevação de cargas e pessoas para uso em obras
- 4399-1/05 - Perfuração e construção de poços de água
- 4520-0/01 - Serviços de manutenção e reparação mecânica de veículos automotores
- 4520-0/05 - Serviços de lavagem, lubrificação e polimento de veículos automotores
- 4530-7/03 - Comércio a varejo de peças e acessórios novos para veículos automotores
- 4530-7/05 - Comércio a varejo de pneumáticos e câmaras-de-ar
- 4642-7/02 - Comércio atacadista de roupas e acessórios para uso profissional e de segurança do trabalho
- 4649-4/04 - Comércio atacadista de móveis e artigos de colchoaria
- 4649-4/08 - Comércio atacadista de produtos de higiene, limpeza e conservação domiciliar
- 4691-5/00 - Comércio atacadista de mercadorias em geral, com predominância de produtos alimentícios
- 4712-1/00 - Comércio varejista de mercadorias em geral, com predominância de produtos alimentícios - minimercados, mercearias e armazéns
- 4713-0/02 - Lojas de variedades, exceto lojas de departamentos ou magazines
- 4721-1/03 - Comércio varejista de laticínios e frios
- 4742-3/00 - Comércio varejista de material elétrico
- 4744-0/01 - Comércio varejista de ferragens e ferramentas
- 4744-0/03 - Comércio varejista de materiais hidráulicos
- 4744-0/99 - Comércio varejista de materiais de construção em geral
- 4753-9/00 - Comércio varejista especializado de eletrodomésticos e equipamentos de áudio e vídeo
- 4754-7/01 - Comércio varejista de móveis
- 4755-5/02 - Comercio varejista de artigos de armarinho
- 4755-5/03 - Comercio varejista de artigos de cama, mesa e banho
- 4756-3/00 - Comércio varejista especializado de instrumentos musicais e acessórios
- 4761-0/03 - Comércio varejista de artigos de papelaria
- 4763-6/01 - Comércio varejista de brinquedos e artigos recreativos
- 4763-6/02 - Comércio varejista de artigos esportivos
- 4772-5/00 - Comércio varejista de cosméticos, produtos de perfumaria e de higiene pessoal
- 4781-4/00 - Comércio varejista de artigos do vestuário e acessórios
- 4784-9/00 - Comércio varejista de gás liqüefeito de petróleo (GLP)
- 4789-0/05 - Comércio varejista de produtos saneantes domissanitários
- 4789-0/07 - Comércio varejista de equipamentos para escritório
- 4923-0/02 - Serviço de transporte de passageiros - locação de automóveis com motorista
- 4924-8/00 - Transporte escolar
- 4929-9/01 - Transporte rodoviário coletivo de passageiros, sob regime de fretamento, municipal
- 5819-1/00 - Edição de cadastros, listas e outros produtos gráficos
- 6311-9/00 - Tratamento de dados, provedores de serviços de aplicação e serviços de hospedagem na internet
- 6319-4/00 - Portais, provedores de conteúdo e outros serviços de informação na internet
- 7311-4/00 - Agências de publicidade
- 7320-3/00 - Pesquisas de mercado e de opinião pública
- 7490-1/05 - Agenciamento de profissionais para atividades esportivas, culturais e artísticas
- 7490-1/99 - Outras atividades profissionais, científicas e técnicas não especificadas anteriormente
- 7711-0/00 - Locação de automóveis sem condutor
- 7719-5/99 - Locação de outros meios de transporte não especificados anteriormente, sem condutor

000812
000519

7732-2/01 - Aluguel de máquinas e equipamentos para construção sem operador, exceto andaimes
7739-0/03 - Aluguel de palcos, coberturas e outras estruturas de uso temporário, exceto andaimes
8011-1/01 - Atividades de vigilância e segurança privada
8121-4/00 - Limpeza em prédios e em domicílios
8122-2/00 - Imunização e controle de pragas urbanas
8211-3/00 - Serviços combinados de escritório e apoio administrativo
8230-0/01 - Serviços de organização de feiras, congressos, exposições e festas
9001-9/06 - Atividades de sonorização e de iluminação
9511-8/00 - Reparação e manutenção de computadores e de equipamentos periféricos
4751-2/01 - Comércio varejista especializado de equipamentos e suprimentos de informática
4751-2/02 - Recarga de cartuchos para equipamentos de informática
8020-0/01 - Atividades de monitoramento de sistemas de segurança eletrônico
7319-0/04 Consultoria em publicidade
6110-8/0 Serviços de comunicação multimídia – scm
8599-6/04 Treinamento em desenvolvimento profissional e gerencial
8130-3/00 Atividades paisagísticas
5620-1/02 Serviços de alimentação para eventos e recepções – bufê
4732-6/00 Comércio varejista de lubrificantes
4212-0/00 Construção de obras de arte especiais
7020-4/00 Atividades de consultoria em gestão empresarial, exceto consultoria técnica específica
7119-7/01 Serviços de cartografia, topografia e geodésia
4744-0/04 Comércio varejista de cal, areia, pedra britada, tijolos e telhas
4645-1/01 Comércio atacadista de instrumentos e materiais para uso médico cirurgico hospitalar e de laboratorios
8129-0/00 Atividade de limpeza não especificado anteriormente
3299-0/04 Fabricação de painéis e letreiros luminosos

5ª – A responsabilidade de cada sócio é restrita ao valor de suas quotas, mas todos respondem solidariamente pela integralização do capital social.

6ª – As quotas são indivisíveis e não poderão ser cedidas ou transferidas a terceiros sem o consentimento do outro sócio, a quem fica assegurado, em igualdade de condições e

preço, o direito de preferência para sua aquisição se postas à venda, formalizando, se realizada a cessão delas, a alteração contratual pertinente.

7ª – A empresa iniciou suas atividades em 07/03/2018, e seu prazo de duração é indeterminado. (Art. 997, inc. II do CCB).

8ª A administração da sociedade caberá a Sr^o. **ELIZANIA DA SILVA BANDEIRA** com poderes e atribuições de sócio administrador, autoriza o uso do nome empresarial, vedado, porém, fazer uso denominação social em negócios alheios aqueles do objetivo social ou assumir obrigações seja em favor de qualquer dos quotistas ou terceiros, bem como onerar ou alienar, bens móveis da sociedade sem autorização do outro sócio.

9ª – Ao término de cada exercício social, em 31 de dezembro, o administrador prestará contas justificadas de sua administração, procedendo à elaboração do inventário, do balanço patrimonial de resultado econômico, cabendo aos sócios, na proporção de suas quotas, os lucros ou perdas apuradas.

~~000512~~ 000520

10ª – A sociedade poderá levantar balanços ou balancetes patrimoniais em períodos inferiores a um ano, e o lucro apurado nessas demonstrações intermediárias, poderão ser distribuídos mensalmente aos sócios cotista, a título de antecipação de lucros, proporcionalmente às cotas de capital de cada um.

11ª – O administrador declara sob as penas da lei, que não esta impedido de exercer a administração da sociedade, por lei especial, ou em virtude de condenação criminal, ou por se encontrarem sob os efeitos dela, a pena que vede, ainda que temporariamente, o acesso a cargos públicos; ou por crime falimentar, de prevaricação, peita ou suborno, concussão, peculato, ou contra economia popular, contra o sistema financeiro nacional, contra as normas de defesa da concorrência, contra as relações de consumo, fé pública, ou a propriedade. (art. 1.011, § 1º, CC/2002)

12ª – Fica eleito o foro da cidade de Davinópolis – MA, por mais privilegiados que outros sejam para serem dirimidas qualquer dúvida oriundas do presente contrato.

Assim por estarem de acordo com todas as cláusulas aqui expressas e em cumprimento da Lei 10.406/02 CC/2002, os sócios assinam o presente instrumento em 04 vias de mesmo teor e forma. Prometendo o fiel cumprimento do que aqui se estabeleceu, obrigando-se por si, seus herdeiros ou sucessores de qualquer tipo.

Davinópolis - MA. 10 de Janeiro de 2023

Sócios:

ELIZANIA DA SILVA BANDEIRA
Socio Adminsitrador



ASSINATURA ELETRÔNICA

Certificamos que o ato da empresa PARIS EMPREENDIMENTOS LTDA consta assinado digitalmente por:

IDENTIFICAÇÃO DO(S) ASSINANTE(S)	
CPF/CNPJ	Nome
05552855370	ELIZANIA DA SILVA BANDEIRA

CERTIFICO O REGISTRO EM 13/01/2023 09:11 SOB Nº 20230038719.
PROTOCOLO: 230038719 DE 12/01/2023.
CÓDIGO DE VERIFICAÇÃO: 12300495624. CNPJ DA SEDE: 29872242000157.
NIRE: 21201061691. COM EFEITOS DO REGISTRO EM: 12/01/2023.
PARIS EMPREENDIMENTOS LTDA

JUCEMA

CARLOS ANDRÉ DE MORAES PEREIRA
SECRETÁRIO-GERAL
www.empresafacil.ma.gov.br

A validade deste documento, se impresso, fica sujeito à comprovação de sua autenticidade nos respectivos portais, informando seus respectivos códigos de verificação.

**DECLARAÇÃO DE REENQUADRAMENTO DE MICROEMPRESA COMO
EMPRESA DE PEQUENO PORTE**

Ilmo. Sr. Presidente da Junta Comercial do Estado do Maranhão - JUCEMA

A Sociedade **PARIS EMPREENDIMENTOS LTDA**, com contrato social registrado na Junta Comercial em 07/03/2018, NIRE: 21201061691, CNPJ: 29.872.242/0001-57, estabelecido(a) na RUA QUATRO, 6 QUADRA36, CIDADE NOVA, Davinópolis - MA, CEP: 65927-000, requer a Vossa Senhoria o arquivamento do presente instrumento e declara, sob as penas da Lei, que se reenquadra da condição de MICROEMPRESA PARA EMPRESA DE PEQUENO PORTE, nos termos da Lei Complementar nº 123, de 14/12/2006.

Código do ato: 307

Descrição do Ato: REENQUADRAMENTO DE MICROEMPRESA COMO
EMPRESA DE PEQUENO PORTE

Davinópolis - MA, 18/08/2023

ELIZANIA DA SILVA BANDEIRA
Sócio/Administrador



000523

~~000512~~

ASSINATURA ELETRÔNICA

Certificamos que o ato da empresa PARIS EMPREENDIMENTOS LTDA consta assinado digitalmente por:

IDENTIFICAÇÃO DO(S) ASSINANTE(S)	
CPF/CNPJ	Nome
05552855370	ELIZANIA DA SILVA BANDEIRA

CERTIFICO O REGISTRO EM 18/08/2023 11:07 SOB Nº 20231073844.
PROTOCOLO: 231073844 DE 18/08/2023.
CÓDIGO DE VERIFICAÇÃO: 12312256862. CNPJ DA SEDE: 29872242000157.
NIRE: 21201061691. COM EFEITOS DO REGISTRO EM: 18/08/2023.
PARIS EMPREENDIMENTOS LTDA

JUCEMA

CARLOS ANDRÉ DE MORAES PEREIRA
SECRETÁRIO-GERAL
empresafacil.ma.gov.br



000512

CADASTRO NACIONAL DA PESSOA JURÍDICA

NÚMERO DE INSCRIÇÃO 29.872.242/0001-57 MATRIZ	COMPROVANTE DE INSCRIÇÃO E DE SITUAÇÃO CADASTRAL	DATA DE ABERTURA 07/03/2018	
NOME EMPRESARIAL PARIS EMPREENDIMENTOS LTDA			
TÍTULO DO ESTABELECIMENTO (NOME DE FANTASIA) PARIS EMPREENDIMENTOS	PORTE EPP		
CÓDIGO E DESCRIÇÃO DA ATIVIDADE ECONÔMICA PRINCIPAL 43.13-4-00 - Obras de terraplenagem			
CÓDIGO E DESCRIÇÃO DAS ATIVIDADES ECONÔMICAS SECUNDÁRIAS 14.13-4-02 - Confeção, sob medida, de roupas profissionais 18.13-0-01 - Impressão de material para uso publicitário 23.30-3-01 - Fabricação de estruturas pré-moldadas de concreto armado, em série e sob encomenda 23.30-3-02 - Fabricação de artefatos de cimento para uso na construção 23.30-3-04 - Fabricação de casas pré-moldadas de concreto 23.30-3-05 - Preparação de massa de concreto e argamassa para construção 27.40-6-01 - Fabricação de lâmpadas 32.99-0-04 - Fabricação de painéis e letreiros luminosos 33.14-7-02 - Manutenção e reparação de equipamentos hidráulicos e pneumáticos, exceto válvulas 37.11-1-00 - Gestão de redes de esgoto 37.11-9-00 - Atividades relacionadas a esgoto, exceto a gestão de redes 38.11-4-00 - Coleta de resíduos não-perigosos 38.12-2-00 - Coleta de resíduos perigosos 38.21-1-00 - Tratamento e disposição de resíduos não-perigosos 41.20-4-00 - Construção de edifícios 42.11-1-01 - Construção de rodovias e ferrovias 42.11-1-02 - Pintura para sinalização em pistas rodoviárias e aeroportos 42.12-0-00 - Construção de obras de arte especiais 42.13-8-00 - Obras de urbanização - ruas, praças e calçadas 42.22-7-01 - Construção de redes de abastecimento de água, coleta de esgoto e construções correlatas, exceto obras de irrigação			
CÓDIGO E DESCRIÇÃO DA NATUREZA JURÍDICA 206-2 - Sociedade Empresária Limitada			
LOGRADOURO R QUATRO	NÚMERO 6	COMPLEMENTO QUADRA36	
CEP 65.927-000	BAIRRO/DISTRITO CIDADE NOVA	MUNICÍPIO DAVINOPOLIS	UF MA
ENDEREÇO ELETRÔNICO ELIANIA_BANDEIRA@HOTMAIL.COM	TELEFONE (99) 9128-9107		
ENTE FEDERATIVO RESPONSÁVEL (EFR) *****			
SITUAÇÃO CADASTRAL ATIVA	DATA DA SITUAÇÃO CADASTRAL 07/03/2018		
MOTIVO DE SITUAÇÃO CADASTRAL			
SITUAÇÃO ESPECIAL *****	DATA DA SITUAÇÃO ESPECIAL *****		

Aprovado pela Instrução Normativa RFB nº 2.119, de 06 de dezembro de 2022.

Emitido no dia 13/10/2023 às 10:09:22 (data e hora de Brasília).

Página: 1/5



CADASTRO NACIONAL DA PESSOA JURÍDICA

NÚMERO DE INSCRIÇÃO 29.872.242/0001-57 MATRIZ	COMPROVANTE DE INSCRIÇÃO E DE SITUAÇÃO CADASTRAL	DATA DE ABERTURA 07/03/2018
---	---	--------------------------------

NOME EMPRESARIAL
PARIS EMPREENDIMENTOS LTDA

CÓDIGO E DESCRIÇÃO DAS ATIVIDADES ECONÔMICAS SECUNDÁRIAS

- 42.92-8-01 - Montagem de estruturas metálicas
- 42.99-5-01 - Construção de instalações esportivas e recreativas
- 43.11-8-02 - Preparação de canteiro e limpeza de terreno
- 43.19-3-00 - Serviços de preparação do terreno não especificados anteriormente
- 43.21-5-00 - Instalação e manutenção elétrica
- 43.22-3-01 - Instalações hidráulicas, sanitárias e de gás
- 43.22-3-02 - Instalação e manutenção de sistemas centrais de ar condicionado, de ventilação e refrigeração
- 43.29-1-04 - Montagem e instalação de sistemas e equipamentos de iluminação e sinalização em vias públicas, portos e aeroportos
- 43.30-4-02 - Instalação de portas, janelas, tetos, divisórias e armários embutidos de qualquer material
- 43.30-4-03 - Obras de acabamento em gesso e estuque
- 43.30-4-04 - Serviços de pintura de edifícios em geral
- 43.30-4-05 - Aplicação de revestimentos e de resinas em interiores e exteriores
- 43.99-1-04 - Serviços de operação e fornecimento de equipamentos para transporte e elevação de cargas e pessoas para uso em obras
- 43.99-1-05 - Perfuração e construção de poços de água
- 44.00-0-01 - Serviços de manutenção e reparação mecânica de veículos automotores
- 44.00-0-05 - Serviços de lavagem, lubrificação e polimento de veículos automotores
- 45.30-7-03 - Comércio a varejo de peças e acessórios novos para veículos automotores
- 45.30-7-05 - Comércio a varejo de pneumáticos e câmaras-de-ar
- 46.42-7-02 - Comércio atacadista de roupas e acessórios para uso profissional e de segurança do trabalho
- 46.45-1-01 - Comércio atacadista de instrumentos e materiais para uso médico, cirúrgico, hospitalar e de laboratórios

CÓDIGO E DESCRIÇÃO DA NATUREZA JURÍDICA
206-2 - Sociedade Empresária Limitada

LOGRADOURO R QUATRO	NÚMERO 6	COMPLEMENTO QUADRA36	
CEP 65.927-000	BAIRRO/DISTRITO CIDADE NOVA	MUNICÍPIO DAVINOPOLIS	UF MA
ENDEREÇO ELETRÔNICO ELIZANIA_BANDEIRA@HOTMAIL.COM	TELEFONE (99) 9128-9107		

ENTE FEDERATIVO RESPONSÁVEL (EFR)

SITUAÇÃO CADASTRAL AT	DATA DA SITUAÇÃO CADASTRAL 07/03/2018
--------------------------	--

MOTIVO DE SITUAÇÃO CADASTRAL

SITUAÇÃO ESPECIAL *****	DATA DA SITUAÇÃO ESPECIAL *****
----------------------------	------------------------------------

provado pela Instrução Normativa RFB nº 2.119, de 06 de dezembro de 2022.

emitido no dia 13/10/2023 às 10:09:22 (data e hora de Brasília).



CADASTRO NACIONAL DA PESSOA JURÍDICA

NÚMERO DE INSCRIÇÃO 29.872.242/0001-57 MATRIZ	COMPROVANTE DE INSCRIÇÃO E DE SITUAÇÃO CADASTRAL	DATA DE ABERTURA 07/03/2018
---	---	--------------------------------

NOME EMPRESARIAL
PARIS EMPREENDIMENTOS LTDA

CÓDIGO E DESCRIÇÃO DAS ATIVIDADES ECONÔMICAS SECUNDÁRIAS

46.49-4-04 - Comércio atacadista de móveis e artigos de colchoaria
46.49-4-08 - Comércio atacadista de produtos de higiene, limpeza e conservação domiciliar
46.91-5-00 - Comércio atacadista de mercadorias em geral, com predominância de produtos alimentícios
47.12-1-00 - Comércio varejista de mercadorias em geral, com predominância de produtos alimentícios - minimercados, mercearias e armazéns
47.13-0-02 - Lojas de variedades, exceto lojas de departamentos ou magazines
47.21-1-03 - Comércio varejista de laticínios e frios
47.23-7-00 - Comércio varejista de bebidas
47.32-6-00 - Comércio varejista de lubrificantes
47.42-3-00 - Comércio varejista de material elétrico
47.44-0-01 - Comércio varejista de ferragens e ferramentas
47.44-0-03 - Comércio varejista de materiais hidráulicos
47.44-0-04 - Comércio varejista de cal, areia, pedra britada, tijolos e telhas
47.44-0-99 - Comércio varejista de materiais de construção em geral
47.51-2-01 - Comércio varejista especializado de equipamentos e suprimentos de informática
47.51-2-02 - Recarga de cartuchos para equipamentos de informática
47.52-9-00 - Comércio varejista especializado de eletrodomésticos e equipamentos de áudio e vídeo
47.53-7-01 - Comércio varejista de móveis
47.55-5-02 - Comercio varejista de artigos de armarinho
47.55-5-03 - Comercio varejista de artigos de cama, mesa e banho
47.56-3-00 - Comércio varejista especializado de instrumentos musicais e acessórios

CÓDIGO E DESCRIÇÃO DA NATUREZA JURÍDICA
206-2 - Sociedade Empresária Limitada

LOGRADOURO R QUATRO	NÚMERO 6	COMPLEMENTO QUADRA36	
CEP 65.927-000	BAIRRO/DISTRITO CIDADE NOVA	MUNICÍPIO DAVINOPOLIS	UF MA
ENDEREÇO ELETRÔNICO ELIZANIA_BANDEIRA@HOTMAIL.COM	TELEFONE (99) 9128-9107		

ENTE FEDERATIVO RESPONSÁVEL (EFR)

SITUAÇÃO CADASTRAL ATIVA	DATA DA SITUAÇÃO CADASTRAL 07/03/2018
-----------------------------	--

MOTIVO DE SITUAÇÃO CADASTRAL

SITUAÇÃO ESPECIAL *****	DATA DA SITUAÇÃO ESPECIAL *****
----------------------------	------------------------------------

provado pela Instrução Normativa RFB nº 2.119, de 06 de dezembro de 2022.

emitido no dia 13/10/2023 às 10:09:22 (data e hora de Brasília).

Página: 3/5



NÚMERO DE INSCRIÇÃO 29.872.242/0001-57 MATRIZ	COMPROVANTE DE INSCRIÇÃO E DE SITUAÇÃO CADASTRAL	DATA DE ABERTURA 07/03/2018
---	---	--------------------------------

NOME EMPRESARIAL
PARIS EMPREENDIMENTOS LTDA

CÓDIGO E DESCRIÇÃO DAS ATIVIDADES ECONÔMICAS SECUNDÁRIAS

47.61-0-03 - Comércio varejista de artigos de papelaria
47.63-6-01 - Comércio varejista de brinquedos e artigos recreativos
47.63-6-02 - Comércio varejista de artigos esportivos
47.72-5-00 - Comércio varejista de cosméticos, produtos de perfumaria e de higiene pessoal
47.81-4-00 - Comércio varejista de artigos do vestuário e acessórios
47.84-9-00 - Comércio varejista de gás liquefeito de petróleo (GLP)
47.89-0-05 - Comércio varejista de produtos saneantes domissanitários
47.89-0-07 - Comércio varejista de equipamentos para escritório
49.23-0-02 - Serviço de transporte de passageiros - locação de automóveis com motorista
49.24-8-00 - Transporte escolar
49.29-9-01 - Transporte rodoviário coletivo de passageiros, sob regime de fretamento, municipal
52.29-0-02 - Serviços de reboque de veículos
56.20-1-02 - Serviços de alimentação para eventos e recepções - bufê
58.19-1-00 - Edição de cadastros, listas e de outros produtos gráficos
61.10-8-03 - Serviços de comunicação multimídia - SCM
63.11-9-00 - Tratamento de dados, provedores de serviços de aplicação e serviços de hospedagem na internet
64.10-4-00 - Portais, provedores de conteúdo e outros serviços de informação na internet
70.11-1-00 - Atividades de consultoria em gestão empresarial, exceto consultoria técnica específica
71.19-7-01 - Serviços de cartografia, topografia e geodésia
73.11-4-00 - Agências de publicidade

CÓDIGO E DESCRIÇÃO DA NATUREZA JURÍDICA
206-2 - Sociedade Empresária Limitada

LOGRADOURO R QUATRO	NÚMERO 6	COMPLEMENTO QUADRA36
------------------------	-------------	-------------------------

CEP 65.927-000	BAIRRO/DISTRITO CIDADE NOVA	MUNICÍPIO DAVINOPOLIS	UF MA
-------------------	--------------------------------	--------------------------	----------

ENDEREÇO ELETRÔNICO ELIZANIA_BANDEIRA@HOTMAIL.COM	TELEFONE (99) 9128-9107
--	----------------------------

ENTE FEDERATIVO RESPONSÁVEL (EFR)

SITUAÇÃO CADASTRAL ATIVA	DATA DA SITUAÇÃO CADASTRAL 07/03/2018
-----------------------------	--

MOTIVO DE SITUAÇÃO CADASTRAL

SITUAÇÃO ESPECIAL *****	DATA DA SITUAÇÃO ESPECIAL *****
----------------------------	------------------------------------

provado pela Instrução Normativa RFB nº 2.119, de 06 de dezembro de 2022.

nitido no dia 13/10/2023 às 10:09:22 (data e hora de Brasília).

Página: 4/5



CADASTRO NACIONAL DA PESSOA JURÍDICA

000528

NÚMERO DE INSCRIÇÃO 29.872.242/0001-57 MATRIZ	COMPROVANTE DE INSCRIÇÃO E DE SITUAÇÃO CADASTRAL	DATA DE ABERTURA 07/03/2018
---	---	--------------------------------

NOME EMPRESARIAL PARIS EMPREENDIMENTOS LTDA
--

CÓDIGO E DESCRIÇÃO DAS ATIVIDADES ECONÔMICAS SECUNDÁRIAS 73.19-0-04 - Consultoria em publicidade 73.20-3-00 - Pesquisas de mercado e de opinião pública 74.90-1-05 - Agenciamento de profissionais para atividades esportivas, culturais e artísticas 74.90-1-99 - Outras atividades profissionais, científicas e técnicas não especificadas anteriormente 77.11-0-00 - Locação de automóveis sem condutor 77.19-5-99 - Locação de outros meios de transporte não especificados anteriormente, sem condutor 77.32-2-01 - Aluguel de máquinas e equipamentos para construção sem operador, exceto andaimes 77.39-0-03 - Aluguel de palcos, coberturas e outras estruturas de uso temporário, exceto andaimes 80.11-1-01 - Atividades de vigilância e segurança privada 80.20-0-01 - Atividades de monitoramento de sistemas de segurança eletrônico 81.21-4-00 - Limpeza em prédios e em domicílios 81.22-2-00 - Imunização e controle de pragas urbanas 81.29-0-00 - Atividades de limpeza não especificadas anteriormente 81.30-3-00 - Atividades paisagísticas 82.11-3-00 - Serviços combinados de escritório e apoio administrativo 82.30-0-01 - Serviços de organização de feiras, congressos, exposições e festas 86-6-04 - Treinamento em desenvolvimento profissional e gerencial 90-3-06 - Atividades de sonorização e de iluminação 95.11-8-00 - Reparação e manutenção de computadores e de equipamentos periféricos

CÓDIGO E DESCRIÇÃO DA NATUREZA JURÍDICA 206-2 - Sociedade Empresária Limitada
--

LOGRADOURO R QUATRO	NÚMERO 6	COMPLEMENTO QUADRA 36
------------------------	-------------	--------------------------

CEP 65.927-000	BAIRRO/DISTRITO CIDADE NOVA	MUNICÍPIO DAVINOPOLIS	UF MA
-------------------	--------------------------------	--------------------------	----------

ENDEREÇO ELETRÔNICO ELIZANIA_BANDEIRA@HOTMAIL.COM	TELEFONE (99) 9128-9107
--	----------------------------

ENTE FEDERATIVO RESPONSÁVEL (EFR) *****
--

SITUAÇÃO CADASTRAL ATIVA	DATA DA SITUAÇÃO CADASTRAL 07/03/2018
-----------------------------	--

MOTIVO DE SITUAÇÃO CADASTRAL

SITUAÇÃO ESPECIAL *****	DATA DA SITUAÇÃO ESPECIAL *****
----------------------------	------------------------------------

provado pela Instrução Normativa RFB nº 2.119, de 06 de dezembro de 2022.

emitido no dia 13/10/2023 às 10:09:22 (data e hora de Brasília).

Página: 5/5

Resultado da Consulta SINTEGRA/ICMS

000529

IDENTIFICAÇÃO

CGC: 29.872.242/0001-57 **Inscrição Estadual:** 12.556507-0

Razão Social: PARÍS, EMPREENDIMENTOS LTDA

Regime Apuração: SIMPLES NACIONAL

ENDEREÇO

Logradouro: RUA QUATRO

Número: 6 **Complemento:** QUADRA36

Bairro: CIDADE NOVA

Município: DAVINOPOLIS **UF:** MA

CEP: 65927000 **DDD:** **Telefone:** 92137130

INFORMAÇÕES COMPLEMENTARES

CNAE Principal: 4313400 - OBRAS DE TERRAPLENAGEM

CNAEs Secundários	
Código	Descrição CNAE
3314702	MANUTENÇÃO E REPARAÇÃO DE EQUIPAMENTOS HIDRÁULICOS E PNEUMÁTICOS, EXCETO VÁLVULAS
9511800	REPARAÇÃO E MANUTENÇÃO DE COMPUTADORES E DE EQUIPAMENTOS PERIFÉRICOS
3701100	GESTÃO DE REDES DE ESGOTO
3702900	ATIVIDADES RELACIONADAS A ESGOTO, EXCETO A GESTÃO DE REDES
3811400	COLETA DE RESÍDUOS NÃO-PERIGOSOS
3812200	COLETA DE RESÍDUOS PERIGOSOS
3821100	TRATAMENTO E DISPOSIÇÃO DE RESÍDUOS NÃO-PERIGOSOS
4120400	CONSTRUÇÃO DE EDIFÍCIOS
4211101	CONSTRUÇÃO DE RODOVIAS E FERROVIAS
4211102	PINTURA PARA SINALIZAÇÃO EM PISTAS RODOVIÁRIAS E AEROPORTOS
4212000	CONSTRUÇÃO DE OBRAS-DE-ARTE ESPECIAIS
1413402	CONFECÇÃO, SOB MEDIDA, DE ROUPAS PROFISSIONAIS
4213800	OBRAS DE URBANIZAÇÃO - RUAS, PRAÇAS E CALÇADAS
4222701	CONSTRUÇÃO DE REDES DE ABASTECIMENTO DE ÁGUA, COLETA DE ESGOTO E CONSTRUÇÕES CORRELATAS, EXCETO OBRAS DE IRRIGAÇÃO
4292801	MONTAGEM DE ESTRUTURAS METÁLICAS
4299501	CONSTRUÇÃO DE INSTALAÇÕES ESPORTIVAS E RECREATIVAS
4311802	PREPARAÇÃO DE CANTEIRO E LIMPEZA DE TERRENO
4319300	SERVIÇOS DE PREPARAÇÃO DO TERRENO NÃO ESPECIFICADOS ANTERIORMENTE
4321500	INSTALAÇÃO E MANUTENÇÃO ELÉTRICA
4322301	INSTALAÇÕES HIDRÁULICAS, SANITÁRIAS E DE GÁS
4322302	INSTALAÇÃO E MANUTENÇÃO DE SISTEMAS CENTRAIS DE AR CONDICIONADO, DE VENTILAÇÃO E REFRIGERAÇÃO
4329104	MONTAGEM E INSTALAÇÃO DE SISTEMAS E EQUIPAMENTOS DE ILUMINAÇÃO E SINALIZAÇÃO EM VIAS PÚBLICAS, PORTOS E AEROPORTOS
1813001	IMPRESSÃO DE MATERIAL PARA USO PUBLICITÁRIO
4330402	INSTALAÇÃO DE PORTAS, JANELAS, TETOS, DIVISÓRIAS E ARMÁRIOS EMBUTIDOS DE QUALQUER MATERIAL
4330403	OBRAS DE ACABAMENTO EM GESSO E ESTUQUE
4330404	SERVIÇOS DE PINTURA DE EDIFÍCIOS EM GERAL
4330405	APLICAÇÃO DE REVESTIMENTOS E DE RESINAS EM INTERIORES E EXTERIORES
4399104	SERVIÇOS DE OPERAÇÃO E FORNECIMENTO DE EQUIPAMENTOS PARA TRANSPORTE E ELEVAÇÃO DE CARGAS E PESSOAS PARA USO EM OBRAS
4399105	PERFURAÇÃO E CONSTRUÇÃO DE POÇOS DE ÁGUA
4520001	SERVIÇOS DE MANUTENÇÃO E REPARAÇÃO MECÂNICA DE VEÍCULOS AUTOMOTORES
4520005	SERVIÇOS DE LAVAGEM, LUBRIFICAÇÃO E POLIMENTO DE VEÍCULOS AUTOMOTORES
4530703	COMÉRCIO A VAREJO DE PEÇAS E ACESSÓRIOS NOVOS PARA VEÍCULOS AUTOMOTORES
4530705	COMÉRCIO A VAREJO DE PNEUMÁTICOS E CÂMARAS-DE-AR
2330301	FABRICAÇÃO DE ESTRUTURAS PRÉ-MOLDADAS DE CONCRETO ARMADO, EM SÉRIE E SOB ENCOMENDA
4642702	COMÉRCIO ATACADISTA DE ROUPAS E ACESSÓRIOS PARA USO PROFISSIONAL E DE SEGURANÇA DO TRABALHO

Código	Descrição CNAE
4645101	COMÉRCIO ATACADISTA DE INSTRUMENTOS E MATERIAIS PARA USO MÉDICO, CIRÚRGICO, HOSPITALAR E DE LABORATÓRIOS
4649404	COMÉRCIO ATACADISTA DE MÓVEIS E ARTIGOS DE COLCHOARIA
4649408	COMÉRCIO ATACADISTA DE PRODUTOS DE HIGIENE, LIMPEZA E CONSERVAÇÃO DOMICILIAR
4691500	COMÉRCIO ATACADISTA DE MERCADORIAS EM GERAL, COM PREDOMINÂNCIA DE PRODUTOS ALIMENTÍCIOS
4712100	COMÉRCIO VAREJISTA DE MERCADORIAS EM GERAL, COM PREDOMINÂNCIA DE PRODUTOS ALIMENTÍCIOS - MINIMERCADOS, MERCEARIAS E ARMAZÉNS
4713002	LOJAS DE VARIEDADES, EXCETO LOJAS DE DEPARTAMENTOS OU MAGAZINES
4721103	COMÉRCIO VAREJISTA DE LATICÍNIOS E FRIOS
4723700	COMÉRCIO VAREJISTA DE BEBIDAS
4732600	COMÉRCIO VAREJISTA DE LUBRIFICANTES
2330302	FABRICAÇÃO DE ARTEFATOS DE CIMENTO PARA USO NA CONSTRUÇÃO
4742300	COMÉRCIO VAREJISTA DE MATERIAL ELÉTRICO
4744001	COMÉRCIO VAREJISTA DE FERRAGENS E FERRAMENTAS
4744003	COMÉRCIO VAREJISTA DE MATERIAIS HIDRÁULICOS
4744004	COMÉRCIO VAREJISTA DE CAL, AREIA, PEDRA BRITADA, TIJOLOS E TELHAS
4744099	COMÉRCIO VAREJISTA DE MATERIAIS DE CONSTRUÇÃO EM GERAL
4751201	COMÉRCIO VAREJISTA ESPECIALIZADO DE EQUIPAMENTOS E SUPRIMENTOS DE INFORMÁTICA
4751202	RECARGA DE CARTUCHOS PARA EQUIPAMENTOS DE INFORMÁTICA
4753900	COMÉRCIO VAREJISTA ESPECIALIZADO DE ELETRODOMÉSTICOS E EQUIPAMENTOS DE ÁUDIO E VÍDEO
4754701	COMÉRCIO VAREJISTA DE MÓVEIS
4755502	COMERCIO VAREJISTA DE ARTIGOS DE ARMARINHO
2330304	FABRICAÇÃO DE CASAS PRÉ-MOLDADAS DE CONCRETO
4755503	COMERCIO VAREJISTA DE ARTIGOS DE CAMA, MESA E BANHO
4756300	COMÉRCIO VAREJISTA ESPECIALIZADO DE INSTRUMENTOS MUSICAIS E ACESSÓRIOS
4761003	COMÉRCIO VAREJISTA DE ARTIGOS DE PAPELARIA
4763601	COMÉRCIO VAREJISTA DE BRINQUEDOS E ARTIGOS RECREATIVOS
4763602	COMÉRCIO VAREJISTA DE ARTIGOS ESPORTIVOS
4772500	COMÉRCIO VAREJISTA DE COSMÉTICOS, PRODUTOS DE PERFUMARIA E DE HIGIENE PESSOAL
4781400	COMÉRCIO VAREJISTA DE ARTIGOS DO VESTUÁRIO E ACESSÓRIOS
4784900	COMÉRCIO VAREJISTA DE GÁS LIQUEFEITO DE PETRÓLEO (GLP)
4789005	COMÉRCIO VAREJISTA DE PRODUTOS SANEANTES DOMISSANITÁRIOS
4789007	COMÉRCIO VAREJISTA DE EQUIPAMENTOS PARA ESCRITÓRIO
2330305	PREPARAÇÃO DE MASSA DE CONCRETO E ARGAMASSA PARA CONSTRUÇÃO
4923002	SERVIÇO DE TRANSPORTE DE PASSAGEIROS - LOCAÇÃO DE AUTOMÓVEIS COM MOTORISTA
4924800	TRANSPORTE ESCOLAR
4929901	TRANSPORTE RODOVIÁRIO COLETIVO DE PASSAGEIROS, SOB REGIME DE FRETAMENTO, MUNICIPAL
5229002	SERVIÇOS DE REBOQUE DE VEÍCULOS
5620102	SERVIÇOS DE ALIMENTAÇÃO PARA EVENTOS E RECEPÇÕES - BUFÊ
5819100	EDIÇÃO DE CADASTROS, LISTAS E OUTROS PRODUTOS GRÁFICOS
6110803	SERVIÇOS DE COMUNICAÇÃO MULTIMÍDIA - SCM
6311900	TRATAMENTO DE DADOS, PROVEDORES DE SERVIÇOS DE APLICAÇÃO E SERVIÇOS DE HOSPEDAGEM NA INTERNET
6319400	PORTAIS, PROVEDORES DE CONTEÚDO E OUTROS SERVIÇOS DE INFORMAÇÃO NA INTERNET
7020400	ATIVIDADES DE CONSULTORIA EM GESTÃO EMPRESARIAL, EXCETO CONSULTORIA TÉCNICA ESPECÍFICA
2740601	FABRICAÇÃO DE LÂMPADAS
7119701	SERVIÇOS DE CARTOGRAFIA, TOPOGRAFIA E GEODÉSIA
7311400	AGÊNCIAS DE PUBLICIDADE
7319004	CONSULTORIA EM PUBLICIDADE
7320300	PESQUISAS DE MERCADO E DE OPINIÃO PÚBLICA
7490105	AGENCIAMENTO DE PROFISSIONAIS PARA ATIVIDADES ESPORTIVAS, CULTURAIS E ARTÍSTICAS
7490199	OUTRAS ATIVIDADES PROFISSIONAIS, CIENTÍFICAS E TÉCNICAS NÃO ESPECIFICADAS ANTERIORMENTE
7711000	LOCAÇÃO DE AUTOMÓVEIS SEM CONDUTOR
7719599	LOCAÇÃO DE OUTROS MEIOS DE TRANSPORTE NÃO ESPECIFICADOS ANTERIORMENTE, SEM CONDUTOR

000530

Código	Descrição CNAE
7732201	ALUGUEL DE MÁQUINAS E EQUIPAMENTOS PARA CONSTRUÇÃO SEM OPERADOR, EXCETO ANDAIMES
7739003	ALUGUEL DE PALCOS, COBERTURAS E OUTRAS ESTRUTURAS DE USO TEMPORÁRIO, EXCETO ANDAIMES
3299004	FABRICAÇÃO DE PAINÉIS E LETREIROS LUMINOSOS
8011101	ATIVIDADES DE VIGILÂNCIA E SEGURANÇA PRIVADA
8020001	ATIVIDADES DE MONITORAMENTO DE SISTEMAS DE SEGURANÇA ELETRÔNICO
8121400	LIMPEZA EM PRÉDIOS E EM DOMICÍLIOS
8122200	IMUNIZAÇÃO E CONTROLE DE PRAGAS URBANAS
8129000	ATIVIDADES DE LIMPEZA NÃO ESPECIFICADAS ANTERIORMENTE
8130300	ATIVIDADES PAISAGÍSTICAS
8211300	SERVIÇOS COMBINADOS DE ESCRITÓRIO E APOIO ADMINISTRATIVO
8230001	SERVIÇOS DE ORGANIZAÇÃO DE FEIRAS, CONGRESSOS, EXPOSIÇÕES E FESTAS
8599604	TREINAMENTO EM DESENVOLVIMENTO PROFISSIONAL E GERENCIAL
9001906	ATIVIDADES DE SONORIZAÇÃO E DE ILUMINAÇÃO

000531

Situação Cadastral Vigente: HABILITADO

Data desta Situação Cadastral: 27/09/2023

OBRIGAÇÕES

NFe a partir de (CNAE's): 01/09/2009 - (4691500), 01/04/2010 - (4649408), 01/07/2010 - (2740601-4645101-2330305), 01/10/2010 - (3299004-2330302-1413402-4642702-2330304-2330301-5819100-4649404-1813001), 01/12/2010 - (6110803-7311400-6319400-6311900), 03/07/2018 - (Devido emissão voluntária),

EDF a partir de: 01/03/2022,

CTE a partir de:

Observação: Os dados acima estão baseados em informações fornecidas pelo próprio contribuinte cadastrado. Não valem como certidão de sua efetiva existência de fato e de direito, não são oponíveis à Fazenda e nem excluem a responsabilidade tributária derivada de operações com ele ajustadas.

Data da Consulta: 13/10/2023

Número da Consulta:

[Nova Consulta](#) [Imprimir](#)



000532

TRIBUNAL DE CONTAS DA UNIÃO**Consulta Consolidada de Pessoa Jurídica**

Este relatório tem por objetivo apresentar os resultados consolidados de consultas eletrônicas realizadas diretamente nos bancos de dados dos respectivos cadastros. A responsabilidade pela veracidade do resultado da consulta é do Órgão gestor de cada cadastro consultado. A informação relativa à razão social da Pessoa Jurídica é extraída do Cadastro Nacional da Pessoa Jurídica, mantido pela Receita Federal do Brasil.

Consulta realizada em: 13/10/2023 10:02:06

Informações da Pessoa Jurídica:

Razão Social: **PARIS EMPREENDIMENTOS LTDA**
CNPJ: **29.872.242/0001-57**

Resultados da Consulta Eletrônica:

Órgão Gestor: **TCU**
Cadastro: **Licitantes Inidôneos**
Resultado da consulta: **Nada Consta**

Para acessar a certidão original no portal do órgão gestor, clique [AQUI](#).

Órgão Gestor: **CNJ**
Cadastro: **CNIA - Cadastro Nacional de Condenações Cíveis por Ato de Improbidade Administrativa e Inelegibilidade**
Resultado da consulta: **Nada Consta**

Para acessar a certidão original no portal do órgão gestor, clique [AQUI](#).

Órgão Gestor: **Portal da Transparência**
Cadastro: **Cadastro Nacional de Empresas Inidôneas e Suspensas**
Resultado da consulta: **Nada Consta**

Para acessar a certidão original no portal do órgão gestor, clique [AQUI](#).

Órgão Gestor: **Portal da Transparência**
Cadastro: **CNEP - Cadastro Nacional de Empresas Punidas**
Resultado da consulta: **Nada Consta**

Para acessar a certidão original no portal do órgão gestor, clique [AQUI](#).

Obs: A consulta consolidada de pessoa jurídica visa atender aos princípios de simplificação e racionalização de serviços públicos digitais. Fundamento legal: Lei nº 12.965, de 23 de abril de 2014, Lei nº 13.460, de 26 de junho de 2017, Lei nº 13.726, de 8 de outubro de 2018, Decreto nº 8.638 de 15, de janeiro de 2016.

CERTIDÃO SIMPLIFICADA

Sistema Nacional de Registro de Empresas Mercantis - SINREM

Certificamos que as informações abaixo constam dos documentos arquivados nesta Junta Comercial e são vigentes na data da sua expedição.

Nome Empresarial: PARIS EMPREENDIMENTOS LTDA		Protocolo: MAC2303004765	
NIRE : 21201061691 Natureza Jurídica: Sociedade Empresária Limitada			
NIRE (Sede) 21201061691	CNPJ 29.872.242/0001-57	Data de Ato Constitutivo 07/03/2018	Início de Atividade 07/03/2018
Endereço Completo Rua QUATRO, Nº 6, QUADRA36, CIDADE NOVA - Davinópolis/MA - CEP 65927-000			
Objeto Social 43.13-4-00 - OBRAS DE TERRAPLENAGEM 46.91-5-00 - COMERCIO ATACADISTA DE MERCADORIAS EM GERAL, COM PREDOMINANCIA DE PRODUTOS ALIMENTICIOS 14.13-4-02 - CONFECCAO, SOB MEDIDA, DE ROUPAS PROFISSIONAIS 23.30-3-01 - FABRICACAO DE ESTRUTURAS PRE-MOLDADAS DE CONCRETO ARMADO, EM SERIE E SOB ENCOMENDA 23.30-3-02 - FABRICACAO DE ARTEFATOS DE CIMENTO PARA USO NA CONSTRUCAO 23.30-3-04 - FABRICACAO DE CASAS PRE-MOLDADAS DE CONCRETO 23.30-3-05 - PREPARACAO DE MASSA DE CONCRETO E ARGAMASSA PARA CONSTRUCAO 33.14-7-02 - MANUTENCAO E REPARACAO DE EQUIPAMENTOS HIDRAULICOS E PNEUMATICOS, EXCETO VALVULAS 37.01-1-00 - GESTAO DE REDES DE ESGOTO 37.02-9-00 - ATIVIDADES RELACIONADAS A ESGOTO, EXCETO A GESTAO DE REDES 38.11-4-00 - COLETA DE RESIDUOS NAO-PERIGOSOS 38.12-2-00 - COLETA DE RESIDUOS PERIGOSOS 38.21-1-00 - TRATAMENTO E DISPOSICAO DE RESIDUOS NAO-PERIGOSOS 41.20-4-00 - CONSTRUCAO DE EDIFICIOS 42.11-1-01 - CONSTRUCAO DE RODOVIAS E FERROVIAS 42.11-1-02 - PINTURA PARA SINALIZACAO EM PISTAS RODOVIARIAS E AEROPORTOS 42.13-8-00 - OBRAS DE URBANIZACAO - RUAS, PRACAS E CALCADAS 42.22-7-01 - CONSTRUCAO DE REDES DE ABASTECIMENTO DE AGUA, COLETA DE ESGOTO E CONSTRUCOES CORRELATAS, EXCETO OBRAS DE IRRIGACAO 42.92-8-01 - MONTAGEM DE ESTRUTURAS METALICAS 42.99-5-01 - CONSTRUCAO DE INSTALACOES ESPORTIVAS E RECREATIVAS 43.11-8-02 - PREPARACAO DE CANTEIRO E LIMPEZA DE TERRENO 43.19-3-00 - SERVICOS DE PREPARACAO DO TERRENO NAO ESPECIFICADOS ANTERIORMENTE 43.21-5-00 - INSTALACAO E MANUTENCAO ELETRICA 43.22-3-01 - INSTALACOES HIDRAULICAS, SANITARIAS E DE GAS 43.22-3-02 - INSTALACAO E MANUTENCAO DE SISTEMAS CENTRAIS DE AR CONDICIONADO, DE VENTILACAO E REFRIGERACAO 43.29-1-04 - MONTAGEM E INSTALACAO DE SISTEMAS E EQUIPAMENTOS DE ILUMINACAO E SINALIZACAO EM VIAS PUBLICAS, PORTOS E AEROPORTOS 43.30-4-02 - INSTALACAO DE PORTAS, JANELAS, TETOS, DIVISORIAS E ARMARIOS EMBUTIDOS DE QUALQUER MATERIAL 43.30-4-03 - OBRAS DE ACABAMENTO EM GESSO E ESTUQUE 43.30-4-04 - SERVICOS DE PINTURA DE EDIFICIOS EM GERAL 43.99-1-04 - SERVICOS DE OPERACAO E FORNECIMENTO DE EQUIPAMENTOS PARA TRANSPORTE E ELEVACAO DE CARGAS E PESSOAS PARA USO EM OBRAS 43.99-1-05 - PERFURACAO E CONSTRUCAO DE POCOS DE AGUA 45.20-0-05 - SERVICOS DE LAVAGEM, LUBRIFICACAO E POLIMENTO DE VEICULOS AUTOMOTORES 45.30-7-03 - COMERCIO A VAREJO DE PECAS E ACESSORIOS NOVOS PARA VEICULOS AUTOMOTORES 45.30-7-05 - COMERCIO A VAREJO DE PNEUMATICOS E CAMARAS-DE-AR 46.42-7-02 - COMERCIO ATACADISTA DE ROUPAS E ACESSORIOS PARA USO PROFISSIONAL E DE SEGURANCA DO TRABALHO 46.49-4-04 - COMERCIO ATACADISTA DE MOVEIS E ARTIGOS DE COLCHOARIA 46.49-4-08 - COMERCIO ATACADISTA DE PRODUTOS DE HIGIENE, LIMPEZA E CONSERVACAO DOMICILIAR 47.12-1-00 - COMERCIO VAREJISTA DE MERCADORIAS EM GERAL, COM PREDOMINANCIA DE PRODUTOS ALIMENTICIOS - MINIMERCADOS, MERCEARIAS E ARMAZENS 47.13-0-02 - LOJAS DE VARIEDADES, EXCETO LOJAS DE DEPARTAMENTOS OU MAGAZINES 47.21-1-03 - COMERCIO VAREJISTA DE LATICINIOS E FRIOS 47.23-7-00 - COMERCIO VAREJISTA DE BEBIDAS 47.42-3-00 - COMERCIO VAREJISTA DE MATERIAL ELETRICO 47.44-0-01 - COMERCIO VAREJISTA DE FERRAGENS E FERRAMENTAS 47.44-0-03 - COMERCIO VAREJISTA DE MATERIAIS HIDRAULICOS 47.44-0-99 - COMERCIO VAREJISTA DE MATERIAIS DE CONSTRUCAO EM GERAL 47.51-2-01 - COMERCIO VAREJISTA ESPECIALIZADO DE EQUIPAMENTOS E SUPRIMENTOS DE INFORMATICA 47.51-2-02 - RECARGA DE CARTUCHOS PARA EQUIPAMENTOS DE INFORMATICA 47.53-9-00 - COMERCIO VAREJISTA ESPECIALIZADO DE ELETRODOMESTICOS E EQUIPAMENTOS DE AUDIO E VIDEO 47.54-7-01 - COMERCIO VAREJISTA DE MOVEIS 47.55-5-02 - COMERCIO VAREJISTA DE ARTIGOS DE ARMARINHO 47.55-5-03 - COMERCIO VAREJISTA DE ARTIGOS DE CAMA, MESA E BANHO 47.56-3-00 - COMERCIO VAREJISTA ESPECIALIZADO DE INSTRUMENTOS MUSICAIS E ACESSORIOS 47.61-0-03 - COMERCIO VAREJISTA DE ARTIGOS DE PAPELARIA 47.63-6-01 - COMERCIO VAREJISTA DE BRINQUEDOS E ARTIGOS RECREATIVOS 47.63-6-02 - COMERCIO VAREJISTA DE ARTIGOS ESPORTIVOS 47.72-5-00 - COMERCIO VAREJISTA DE COSMETICOS, PRODUTOS DE PERFUMARIA E DE HIGIENE PESSOAL 47.89-0-05 - COMERCIO VAREJISTA DE PRODUTOS SANEANTES DOMISSANITARIOS 47.89-0-07 - COMERCIO VAREJISTA DE EQUIPAMENTOS PARA ESCRITORIO 49.23-0-02 - SERVICO DE TRANSPORTE DE PASSAGEIROS - LOCACAO DE AUTOMOVEIS COM MOTORISTA 49.24-8-00 - TRANSPORTE ESCOLAR 49.29-9-01 - TRANSPORTE RODOVIARIO COLETIVO DE PASSAGEIROS, SOB REGIME DE FRETAMENTO, MUNICIPAL 58.19-1-00 - EDICAO DE CADASTROS, LISTAS E DE OUTROS PRODUTOS GRAFICOS 7319-0/04 CONSULTORIA EM PUBLICIDADE 6110-8/03 SERVICOS DE COMUNICACAO MULTIMIDIA - SCM 8599-6/04 TREINAMENTO EM DESENVOLVIMENTO PROFISSIONAL E GERENCIAL 8130-3/00 ATIVIDADES PAISAGISTICAS 5620-1/02 SERVICOS DE ALIMENTACAO PARA EVENTOS E RECEPCOES - BUFE 4732600 COMERCIO VAREJISTA DE LUBRIFICANTES 4212000 CONSTRUCAO DE OBRAS DE ARTES ESPECIAIS 7020400 ATIVIDADES DE CONSULTORIA EM GESTAO EMPRESARIAL, EXCETO CONSULTORIA TECNICA ESPECIFICA 7119701 SERVICOS DE CARTOGRAFIA, TOPOGRAFIA E GEODESIA 4744004 COMERCIO VAREJISTA DE CAL, AREIA, PEDRA BRITADA, TIJOLOS E TELHAS 4645-1/01 - COMERCIO ATACADISTA DE INSTRUMENTOS E MATERIAIS PARA USO MEDICO, CIRURGICO, HOSPITALAR E DE LABORATORIOS 8129-0/00 - ATIVIDADES DE LIMPEZA NAO ESPECIFICADAS ANTERIORMENTE (ATIVIDADE DE LIMPEZA DE MAQUINAS INDUSTRIAIS, ATIVIDADE DE LIMPEZA EM TRENS, ONIBUS, EMBARCACOES, ETC.) 3299-0/04 - FABRICACAO DE PAINES E LETREIROS LUMINOSOS			
Capital Social		Porte	Prazo de Duração

CERTIDÃO SIMPLIFICADA

Continuação

Sistema Nacional de Registro de Empresas Mercantis - SINREM

Certificamos que as informações abaixo constam dos documentos arquivados
nesta Junta Comercial e são vigentes na data da sua expedição.

Nome Empresarial: PARIS EMPREENDIMENTOS LTDA					Protocolo: MAC2303004765	
NIRE : 21201061691 Natureza Jurídica: Sociedade Empresária Limitada						
R\$ 500.000,00 (quinhentos mil reais) Capital Integralizado R\$ 500.000,00 (quinhentos mil reais)			EPP (Empresa de Pequeno Porte)		Indeterminado	
Dados do Sócio						
Nome	CPF/CNPJ	Participação no capital	Espécie de sócio	Administrador	Término do mandato	
ELIZANIA DA SILVA BANDEIRA	055.528.553-70	R\$ 500.000,00	Sócio	S	Indeterminado	
Dados do Administrador						
Nome	CPF	Término do mandato				
ELIZANIA DA SILVA BANDEIRA	055.528.553-70	Indeterminado				
Último Arquivamento				Situação		
Data	Número	Ato/eventos		ATIVA		
18/08/2023	20231073844	307 / 307 - REENQUADRAMENTO DE MICROEMPRESA COMO EMPRESA DE PEQUENO PORTE		SEM STATUS		

Esta certidão foi emitida automaticamente em 23/10/2023, às 12:38:57 (horário de Brasília).
Se impressa, verificar sua autenticidade no <https://www.empresafacil.ma.gov.br>, com o código MN2QPUH.

MAC2303004765

CARLOS ANDRÉ DE MORAES PEREIRA
Secretário(a) Geral

000535

CERTIDÃO ESPECÍFICA

Sistema Nacional de Registro de Empresas Mercantis - SINREM

Certificamos que as informações abaixo constam dos documentos arquivados
nesta Junta Comercial e são vigentes na data da sua expedição.Certificamos que PARIS EMPREENDIMENTOS LTDA
encontra-se registrada nesta Junta Comercial, como segue:

Protocolo: MAC2303004794

NIRE 21201061691
CNPJ 29.872.242/0001-57Situação
ATIVA
Status
SEM STATUS

Endereço Completo Rua QUATRO, Nº 6, QUADRA36, CIDADE NOVA - Davinópolis/MA - CEP 65927-000

Arquivamentos Posteriores

Ato	Número	Data	Descrição
307	20231073844	18/08/2023	REENQUADRAMENTO DE MICROEMPRESA COMO EMPRESA DE PEQUENO PORTE
002	20230038719	13/01/2023	CONSOLIDAÇÃO DE CONTRATO/ESTATUTO
002	20230038719	13/01/2023	ALTERAÇÃO DE DADOS (EXCETO NOME EMPRESARIAL)
223	20230020984	06/01/2023	BALANÇO
002	20220901813	21/07/2022	ALTERAÇÃO DE DADOS (EXCETO NOME EMPRESARIAL)
223	20220629927	18/05/2022	BALANÇO
002	20220324310	23/03/2022	ALTERAÇÃO DE DADOS (EXCETO NOME EMPRESARIAL)
002	20220194521	16/02/2022	ALTERAÇÃO DE DADOS E DE NOME EMPRESARIAL
002	21201061691	28/02/2020	TRANSFORMAÇÃO
002	21201061691	28/02/2020	ALTERAÇÃO DE DADOS E DE NOME EMPRESARIAL
080	21102201355	07/03/2018	INSCRIÇÃO

Esta certidão foi emitida automaticamente em 23/10/2023, às 12:39:24 (horário de Brasília).
Se impressa, verificar sua autenticidade no <https://www.empresafacil.ma.gov.br>, com o código JHVYN3E8.

MAC2303004794

CARLOS ANDRÉ DE MORAES PEREIRA
Secretário(a) Geral

000536

PROCURAÇÃO

(VÁLIDA ATE 31 DE DEZEMBRO 2023)

A empresa **PARIS EMPREENDIMENTOS LTDA**, inscrita no CNPJ sob nº **29.872.242/0001-57**, com sede localizada à Rua Quatro, nº 6 Quadra 36, – Cidade Nova, Davinópolis – MA, CEP: 65.927-000, por seu representante legal infra-assinado, Sra. **ELIZANIA DA SILVA BANDEIRA**, portadora da Cédula de Identidade nº **0226351220021** SESP/MA e CPF nº **055.528.553-70**, proprietária desta empresa, PROCURADOR o Sr **JOSE ANTONIO DO CASTRO FERNANDES** Portador do RG 882365983 SSP-MA inscrito no CPF sob o nº **663.627.843-91** para na qualidade de representante legal da empresa, participar da licitação instaurada nesta PREFEITURA, na modalidade PREGÃO PRESENCIAL, TOMADA DE PREÇO, CONCORRENCIA, outorgando-lhe poderes para pronunciar-se em nome da empresa em qualquer fase do certame, bem como formular desistência da interposição de Recursos, assinar e/ou rubricar declarações e proposta, confessar, transigir, desistir, firma compromissos ou acordo, receber e dar quitação e praticar os demais atos inerentes ao procedimento.

Davinópolis – MA 03 de MAIO de 2023

PARIS
EMPREENDIMEN
TOS
LTDA:298722420
00157

Digitally signed by
PARIS
EMPREENDIMENTOS
LTDA:29872242000157
Date: 2023.05.03
22:11:36 -03'00'

ELIZANIA DA
SILVA
BANDEIRA:055
52855370

Digitally signed by
ELIZANIA DA SILVA
BANDEIRA:0555285537
0
Date: 2023.05.03
22:11:14 -03'00'

PARIS EMPREENDIMENTOS LTDA
CNPJ: 29.872.242/0001-57
ELIZÂNIA DA SILVA BANDEIRA
CPF: 055.528.553-70
PROPRIETÁRIA



Nome: Validador de assinaturas eletrônicas

Data de Validação: 01/10/2023 18:51:45 BRT

Versão do software(Verificador de Conformidade): 2.12

Versão do software(Validador de Documentos): 2.4.1

Fonte de verificação: Offline

Nome do arquivo: FERNANDO.pdf

Resumo da SHA256 do arquivo:

0cec9a040763b9201675360e6e3434c3de87568f278d853b692830cff14ed184

Tipo do arquivo: PDF

Quantidade de assinaturas: 2

Quantidade de assinaturas ancoradas: 2

CN=ELIZANIA DA SILVA BANDEIRA:***528553**, OU=(em branco), OU=RFB e-CPF A1, OU=Secretaria da Receita Federal do Brasil - RFB, OU=07000276000119, OU=Presencial, O=ICP-Brasil, C=BR

Informações da assinatura

Assinante: CN=ELIZANIA DA SILVA BANDEIRA:***528553**, OU=(em branco), OU=RFB e-CPF A1, OU=Secretaria da Receita Federal do Brasil - RFB, OU=07000276000119, OU=Presencial, O=ICP-Brasil, C=BR

CPF: ***.528.553-**

000538

Tipo de assinatura: Destacada

Status de assinatura: Aprovado

Caminho de certificação: Valid

Estrutura: Em conformidade com o padrão

Cifra assimétrica: Aprovada

Resumo criptográfico: Correto

Data da assinatura: 03/05/2023 22:11:14 BRT

Atributos obrigatórios: Aprovados

Mensagem de alerta: Nenhuma mensagem de alerta

Certificados utilizados

CN=ELIZANIA DA SILVA BANDEIRA:***528553**, OU=(em branco), OU=RFB e-CPF A1, OU=Secretaria da Receita Federal do Brasil - RFB, OU=07000276000119, OU=Presencial, O=ICP-Brasil, C=BR

Buscado: Offline

Assinatura: true

Emissor: CN=AC Certisign RFB G5, OU=Secretaria da Receita Federal do Brasil - RFB, O=ICP-Brasil, C=BR

Data de emissão: 05/01/2023 08:57:46 BRT

Aprovado até: 05/01/2024 08:57:46 BRT

Expirado (LCR): false

000539

CN=AC Certisign RFB G5, OU=Secretaria da Receita Federal do Brasil - RFB, O=ICP-Brasil, C=BR

Buscado: Offline

Assinatura: true

Emissor: CN=AC Secretaria da Receita Federal do Brasil v4, OU=Autoridade Certificadora Raiz Brasileira v5, O=ICP-Brasil, C=BR

Data de emissão: 08/12/2016 15:44:03 BRST

Aprovado até: 20/02/2029 14:44:03 BRT

Expirado (LCR): false

CN=AC Secretaria da Receita Federal do Brasil v4,
OU=Autoridade Certificadora Raiz Brasileira v5,
O=ICP-Brasil, C=BR

Buscado: Offline

Assinatura: true

Emissor: CN=Autoridade Certificadora Raiz Brasileira v5, OU=Instituto Nacional de Tecnologia da Informacao - ITI, O=ICP-Brasil, C=BR

Data de emissão: 20/07/2016 10:32:04 BRT

Aprovado até: 02/03/2029 09:00:04 BRT

000540

Expirado (LCR): false

CN=Autoridade Certificadora Raiz Brasileira v5,
OU=Instituto Nacional de Tecnologia da Informacao - ITI,
O=ICP-Brasil, C=BR

Buscado: Offline

Assinatura: true

Emissor: CN=Autoridade Certificadora Raiz Brasileira v5, OU=Instituto Nacional de
Tecnologia da Informacao - ITI, O=ICP-Brasil, C=BR

Data de emissão: 02/03/2016 10:01:38 BRT

Aprovado até: 02/03/2029 20:59:38 BRT

Expirado (LCR): false

Atributos usados

Atributos obrigatórios

Nome do atributo: IdMessageDigest

Corretude: Valid

Nome do atributo: IdContentType

Corretude: Valid

Atributos Opcionais

Nome do atributo: RevocationInfoArchival

000541

Corretude: Valid

CN=PARIS EMPREENDIMENTOS LTDA:29872242000157,
OU=Certificado PJ A1, OU=Videoconferencia,
OU=29113745000149, OU=AC CERTIFICA MINAS v5,
L=Davinopolis, ST=MA, O=ICP-Brasil, C=BR

Informações da assinatura

Assinante: CN=PARIS EMPREENDIMENTOS LTDA:29872242000157,
OU=Certificado PJ A1, OU=Videoconferencia, OU=29113745000149,
OU=AC CERTIFICA MINAS v5, L=Davinopolis, ST=MA,
O=ICP-Brasil, C=BR

CPF: ***.528.553-**

Tipo de assinatura: Destacada

Status de assinatura: Aprovado

Caminho de certificação: Valid

Estrutura: Em conformidade com o padrão

Cifra assimétrica: Aprovada

Resumo criptográfico: Correto

Data da assinatura: 03/05/2023 22:11:36 BRT

Atributos obrigatórios: Aprovados

Mensagem de alerta: Nenhuma mensagem de alerta

Certificados utilizados

000542

CN=PARIS EMPREENDIMENTOS LTDA:29872242000157,
OU=Certificado PJ A1, OU=Videoconferencia,
OU=29113745000149, OU=AC CERTIFICA MINAS v5,
L=Davinopolis, ST=MA, O=ICP-Brasil, C=BR

Buscado: Offline

Assinatura: true

Emissor: CN=AC CERTIFICA MINAS v5, OU=AC SOLUTI v5, O=ICP-Brasil, C=BR

Data de emissão: 23/03/2023 09:15:00 BRT

Aprovado até: 22/03/2024 09:15:00 BRT

Expirado (LCR): false

CN=AC CERTIFICA MINAS v5, OU=AC SOLUTI v5,
O=ICP-Brasil, C=BR

Buscado: Offline

Assinatura: true

Emissor: CN=AC SOLUTI v5, OU=Autoridade Certificadora Raiz Brasileira v5,
O=ICP-Brasil, C=BR

Data de emissão: 05/02/2019 12:36:43 BRST

Aprovado até: 02/03/2029 08:58:59 BRT

Expirado (LCR): false

000543

CN=AC SOLUTI v5, OU=Autoridade Certificadora Raiz Brasileira v5, O=ICP-Brasil, C=BR

Buscado: Offline

Assinatura: true

Emissor: CN=Autoridade Certificadora Raiz Brasileira v5, OU=Instituto Nacional de Tecnologia da Informacao - ITI, O=ICP-Brasil, C=BR

Data de emissão: 29/06/2018 15:55:20 BRT

Aprovado até: 02/03/2029 09:00:20 BRT

Expirado (LCR): false

CN=Autoridade Certificadora Raiz Brasileira v5,
OU=Instituto Nacional de Tecnologia da Informacao - ITI,
O=ICP-Brasil, C=BR

Buscado: Offline

Assinatura: true

Emissor: CN=Autoridade Certificadora Raiz Brasileira v5, OU=Instituto Nacional de Tecnologia da Informacao - ITI, O=ICP-Brasil, C=BR

Data de emissão: 02/03/2016 10:01:38 BRT

Aprovado até: 02/03/2029 20:59:38 BRT

000544

Expirado (LCR): false

Atributos usados

Atributos obrigatórios

Nome do atributo: IdMessageDigest

Corretude: Valid

Nome do atributo: IdContentType

Corretude: Valid

Atributos Opcionais

Nome do atributo: RevocationInfoArchival

Corretude: Valid

000546

A
PREFEITURA MUNICIPAL DE BURITIRANA - MA
COMISSAO PERMANETE DE LICITAÇÃO - CPL
TOMADA DE PREÇOS Nº 008/2023
DATA: 08/11/2023 AS 08:00HS
PROCESSO ADMINISTRATIVO: 15.031/2023

Declaração a que alude o art. 27º, V da Lei n.º 8.666/93;

Empresa **PARIS EMPREENDIEMNTOS LTDA**, com sede na cidade de **DAVINOPOLIS à Rua 04 QD 36 Lote 06 – Bairro Cidade Nova, Davinópolis – MA, Cep.: 65.927-000**, inscrita no **CNPJ/MF sob o número 29.872.242/0001-57** neste ato representada por **ELIZANIA DA SILVA BANDEIRA**, portador do CPF n.º **055.528.553-70**, e **R.G. n.º 0226351220021 SESP/MA**, DECLARA, não emprega menor de 18 (dezoito) anos em trabalho noturno, perigoso ou insalubre e menores de 16 (dezesseis) anos em qualquer trabalho, salvo na condição de aprendiz, a partir dos 14 (quatorze) anos.

Davinópolis – MA 07 de NOVEMBRO de 2023



PARIS EMPREENDIMIENTOS LTDA
CNPJ: 29.872.242/0001-57
ELIZÂNIA DA SILVA BANDEIRA
CPF: 055.528.553-70
Sócio Administrador

A
PREFEITURA MUNICIPAL DE BURITIRANA - MA
COMISSAO PERMANETE DE LICITAÇÃO - CPL
TOMADA DE PREÇOS Nº 008/2023
DATA: 08/11/2023 AS 08:00HS
PROCESSO ADMINISTRATIVO: 15.031/2023

000547

DECLARAÇÃO DE INEXISTÊNCIA DE FATO SUPERVENIENTE IMPEDITIVO DA
HABILITAÇÃO

Empresa **PARIS EMPREENDIEMNTOS LTDA**, com sede na cidade de **DAVINOPOLIS à Rua 04 QD 36 Lote 06 – Bairro Cidade Nova, Davinópolis – MA, Cep.: 65.927-000**, inscrita no CNPJ/MF sob o número **29.872.242/0001-57** neste ato representada por **ELIZANIA DA SILVA BANDEIRA**, portador do CPF n.º **055.528.553-70**, e R.G. n.º **0226351220021 SESP/MA**, declara, sob as penas da Lei, nos termos do parágrafo 2º do art. 32 da Lei n.º 8.666/93 que, após o seu cadastramento, nenhum fato ocorreu que inabilite esta empresa a participar, e que contra a mesma não existe pedido de falência ou recuperação judicial.

A presente declaração é feita sob as penas da Lei.

Davinópolis – MA 07 de NOVEMBRO de 2023



PARIS EMPREENDIMENTOS LTDA
CNPJ: 29.872.242/0001-57
ELIZÂNIA DA SILVA BANDEIRA
CPF: 055.528.553-70
Sócio Administrador

A
PREFEITURA MUNICIPAL DE BURITIRANA - MA
COMISSAO PERMANETE DE LICITAÇÃO - CPL
TOMADA DE PREÇOS Nº 008/2023
DATA: 08/11/2023 AS 08:00HS
PROCESSO ADMINISTRATIVO: 15.031/2023

000548

DECLARAÇÃO DE ENQUADRAMENTO DE EMPRESA DE PEQUENO PORTE

Empresa **PARIS EMPREENDIEMNTOS LTDA**, com sede na cidade de **DAVINOPOLIS à Rua 04 QD 36 Lote 06 – Bairro Cidade Nova, Davinópolis – MA, Cep.: 65.927-000**, inscrita no **CNPJ/MF sob o número 29.872.242/0001-57** neste ato representada por **ELIZANIA DA SILVA BANDEIRA**, portador do CPF **n.º 055.528.553-70**, e **R.G. n.º 0226351220021 SESP/MA**, DECLARA, para fins do disposto no Edital do pregao em epigrafe, sob as penas da lei, especialmente o disposto no art. 299, do Código Penal Brasileiro, que se encontra enquadrada na condição de **EMPRESA DE PEQUENO PORTE**, e que inexistente fato superveniente que implique no seu desenquadramento dessa situação.

Por ser verdade, firmo a presente declaração

Davinópolis – MA 07 de NOVEMBRO de 2023



PARIS EMPREENDIMENTOS LTDA
CNPJ: 29.872.242/0001-57
ELIZÂNIA DA SILVA BANDEIRA
CPF: 055.528.553-70
Sócio Administrador



TRIANGULAR EMPREENDIMENTOS LTDA
CNPJ: 07.424.217/0001-78

PROCURAÇÃO "EXTRA JUDICIA"

OUTORGANTE: TRIANGULAR EMPREENDIMENTOS LTDA (CONSTRUTORA TRIANGULAR LTDA, pessoa jurídica de direito privado, inscrita no CNPJ sob o nº 07.424.217/0001-78, com sede na Rua 01, nº 48, bairro ALICE VIEIRA, na cidade de JOÃO LISBOA, Estado de MARANHÃO), (neste ato representado) pelo(a) sócio/diretor, Sr.(a) ANTONIO MADEIRA DA SILVA JUNIOR, BRASILEIRO, CASADO, ENGENHEIRO CIVIL, CONFEA 1103475711, portador(a) do RG nº 050404442013-1 SSP/MA e do CPF nº 402.592.003-44, residente e domiciliado na AV. IMPERATRIZ, nº 1262, CENTRO na cidade de JOÃO LISBOA - MA.

OUTORGADO: Sra. CECILIA LAYANE MADEIRA SANTOS, BRASILEIRA, SOLTEIRA, ESTUDANTE, portador(a) do RG nº 052927592014-2 SSP/MA e do CPF nº 618.911.063-09, residente e domiciliado na Rua DO SOL, nº 744, bairro CENTRO, na cidade de JOÃO LISBOA, Estado do MARANHÃO.

PODERES: Pelo presente instrumento particular de procuração e pela melhor forma de direito, o outorgante constitui e nomeia seu bastante procurador o outorgado, para o fim especial de promover a participação do outorgante em licitações públicas, concordar com todos os seus termos, assistir a abertura de propostas; fazer impugnações, reclamações, protestos; prestar cauções, levantá-las, receber as importâncias caucionadas ou depositadas; transigir, desistir e praticar todos os atos necessários ao cumprimento do presente mandato; constituir procurador "ad judicium" e substabelecer, sem reserva de poderes.

JOAO LISBOA - MA, 18 DE OUTUBRO DE 2023

TRIANGULAR EMPREENDIMENTOS LTDA
CONSTRUTORA TRIANGULAR LTDA
CNPJ: 07.424.217/0001-78
ANTONIO MADEIRA DA SILVA JUNIOR
SOCIO/DIRETOR
CPF nº 402.592.003-44
RG nº 050404442013-1

OFÍCIO
EXTRAJUDICIAL | Av. Imperatriz 1249 Centro João Lisboa MA
CEP: 65922-000 - Tel: (99) 3535-2228

Poder Judicial - TJMA
Nº. SELO RECFIR029594LVHVC0150E020T31
Reconheço no documento a assinatura de
ANTONIO MADEIRA DA SILVA JUNIOR, JOAO
LISBOA - MA, em 18/10/2023 às 11:05:11. Total
R\$ 8,02 Emel R\$ 5,44 FEPC R\$ 0,6 FADEP R\$ 0,21
FEVP R\$ 0,21 Consulte em <https://selo.tjma.jus.br>

E-mail: cartorioajme@gmail.com | CNPJ: 11.503.224/0001-25 | CNES: 02.000.000



Rua XV de Novembro, 64 - Sala 21
Edifício Pedro Francisco Vargas
Centro, Itajaí - Santa Catarina
(47) 3514-7599 | (47) 99748-2223
www.dautin.com | dautin@dautin.com



CERTIFICADO DE PROVA DE AUTENTICIDADE ELETRÔNICA

A DAUTIN BLOCKCHAIN DOCUMENTOS DIGITAIS E SERVIÇOS LTDA, especificada neste ato apenas como **Dautin Blockchain Co.** CERTIFICA para os devidos fins de direito que, o arquivo digital especificado com o tipo documental **Autenticação** e representado pela função hash criptográfica conhecida como SHA-256, de código **5d25167013aa9c668a55716b10be7d0aed2cee4b51dc7c8092eac75c981936f6** foi autenticado de acordo com as Legislações e normas vigentes¹ através da rede blockchain Binance Smart Chain, sob o identificador único denominado NID **167011** dentro do sistema.

A autenticação eletrônica do documento intitulado "**PROCURACAO CECILIA MADEIRA**", cujo assunto é descrito como "**PROCURACAO CECILIA MADEIRA**", faz prova de que em **18/10/2023 16:41:06**, o responsável **Construtora Triangular Ltda (07.424.217/0001-78)** tinha posse do arquivo com as mesmas características que foram reproduzidas na prova de autenticidade, sendo de Construtora Triangular Ltda a responsabilidade, única e exclusiva, pela idoneidade do documento apresentado a DAUTIN Blockchain Co.

Este CERTIFICADO foi emitido em **18/10/2023 16:47:41** através do sistema de autenticação eletrônica da empresa DAUTIN Blockchain Co. de acordo com o Art. 10, § 2º da MP 2200-2/2001, Art. 107 do Código Civil e Art. 411, em seus §§ 2º e 3º do Código de Processo Civil, estando dessa maneira de acordo para o cumprimento do Decreto 10278/2020.

Para mais informações sobre a operação acesse o site <https://www.dautin.com> e informe o código da transação blockchain **0x4842f44f067f2fe6597dcd24e318922daa328660720aa2da653c2fcfa5c1b2cf**. Também é possível acessar a consulta através da rede blockchain em <https://bscscan.com/>

¹ Legislação Vigente: Medida Provisória nº 2200-2/2001, Código Civil e Código de Processo Civil.

DAUTIN
BLOCKCHAIN



Presidência da República Casa Civil
Subchefia para Assuntos Jurídicos
MEDIDA PROVISÓRIA 2.200-2
DE 24 DE AGOSTO DE 2001.



**4ª ALTERAÇÃO E CONSOLIDAÇÃO CONTRATUAL DA SOCIEDADE:
"CONSTRUTORA TRIANGULAR LTDA"
CNPJ sob o nº 07.424.217/0001-78**

1 – **ANTONIO MADEIRA DA SILVA JUNIOR**, brasileiro, natural de João Lisboa – Ma, solteiro, engenheiro civil, nascido em 26/06/1973, portador da carteira de identidade nº 050404442013-1 SESP-MA e CPF nº 402.592.003-44, residente e domiciliado na Rua Mutirão, nº 10, Mutirão, CEP 65.922-000, João Lisboa – Ma.

2 – **ALEXANDRE MARCUS MADEIRA SANTOS**, brasileiro, natural de Imperatriz – Ma, casado em regime de comunhão parcial de bens, engenheiro civil, nascido em 23/02/1994, portador da carteira de identidade nº 0154939720003 SESP-MA e CPF nº 953.483.013-53, residente e domiciliado na Rua do Sol, nº 744, Centro, CEP 65.922-000, João Lisboa – Ma.

3 – **CECILIA LAYANE MADEIRA SANTOS**, brasileira, natural de Imperatriz – Ma, solteira, estudante, nascida em 03/11/2001, portadora da carteira de identidade nº 0529275920142 SESP-MA e CPF nº 618.911.063-09, residente e domiciliada na Rua do Sol, nº 744, Centro, CEP 65.922-000, João Lisboa – Ma. Únicos sócios da firma: **CONSTRUTORA TRIANGULAR LTDA**, com sede na Rua 01, nº 48, Casa 48, Alice Vieira, CEP. 65.922-000, João Lisboa - Ma, registrada na Junta Comercial do Estado do Maranhão sob o NIRE 21200580431 em 02/06/2005, inscrita no CNPJ sob. o nº 07.424.217/0001-78, resolvem os sócios componentes desta sociedade limitada, acima qualificados, efetuarem neste ato a alteração e consolidação do contrato social mediante as cláusulas e condições à seguir.

1ª – O ramo de atividade da sociedade passa a ser:

41.20-4-00 – Construção de edifícios

37.01-1-00 – Gestão de redes de esgoto

37.02-9-00 – Atividades relacionadas a esgoto, exceto a gestão de redes

38.11-4-00 – Coleta de resíduos não perigosos

42.11-1-01 – Construção de rodovias e ferrovias

42.12-0-00 – Construção de obras-de-arte especiais

42.13-8-00 – Obras de urbanização, ruas, praças e calçadas

42.99-5-01 – Construção de instalações esportivas e recreativas

42.99-5-99 – Obras de engenharia civil

43.11-8-02 – Preparação de canteiro e limpeza de terreno

43.13-4-00 – Obras de terraplenagem

43.19-3-00 – Serviços de preparação do terreno não especificados anteriormente (drenagem do solo, demarcações dos locais para construção e remoção de materiais inerte)

43.21-5-00 – Instalação e manutenção elétrica

43.91-6-00 – Obras de fundações

43.99-1-01 – Administração de obras

43.99-1-05 – Perfuração e construção de poços de água

43.99-1-99 – Serviços especializados para construção não especificados anteriormente (construção de telhados, coberturas, chaminés, lareiras, churrasqueiras e etc...)

47.44-0-99 – Comércio varejista de materiais de construção em geral

49.24-8-00 – Transporte escolar

49.29-9-01 – Transporte rodoviário coletivo de passageiros, sob regime de fretamento, municipal

77.11-1-00 – Serviços de arquitetura

000552
ALTERAÇÃO E CONSOLIDAÇÃO CONTRATUAL

- 71.12-0-00 – Serviços de engenharia
- 71.19-7-03 – Serviços de desenho técnicos relacionados á arquitetura e engenharia
- 71.19-7-99 – Atividades técnicas relacionadas á engenharia e arquitetura não especificadas anteriormente (serviço de aerofotogrametria, projetos de gestão de águas)
- 77.11-0-00 – Locação de automóveis sem condutor
- 77.19-5-99 – Locação de outros meios de transporte não especificados anteriormente, sem condutor (caminhões)
- 77.32-2-01 – Aluguel de máquinas e equipamentos para construção sem operador, exceto andaimes
- 77.32-2-02 – Aluguel de andaimes
- 01.61-0-02 – Serviço de poda de árvores para lavouras
- 16.22-6-99 – Fabricação de outros artigos de carpintaria para construção
- 23.30-3-01 – Fabricação de estruturas pré-moldadas de concreto armado, em série e sob encomenda
- 23.30-3-99 – Fabricação de outros artefatos e produtos de concreto, cimento, fibrocimento, gesso e materiais semelhantes
- 25.39-0-01 – Serviços de usinagem, tornearia e solda
- 36.00-6-01 – Captação, tratamento e distribuição de água
- 36.00-6-02 – Distribuição de água por caminhões
- 38.12-2-00 – Coleta de resíduos perigosos
- 38.21-1-00 – Tratamento e disposição de resíduos não-perigosos
- 38.22-0-00 – Tratamento e disposição de resíduos perigosos
- 42.11-1-02 – Pintura para sinalização em pistas rodoviárias e aeroportos
- 42.21-9-02 – Construção de estações e redes de distribuição de energia elétrica
- 42.21-9-03 – Manutenção de redes de distribuição de energia elétrica
- 42.21-9-04 – Construção de estações e redes de telecomunicações
- 42.22-7-01 – Construção de redes de abastecimento de água, coleta de esgoto e construções correlatas, exceto obras de irrigação
- 42.22-7-02 – Obras de irrigação
- 42.92-8-01 – Montagem de estruturas metálicas
- 42.92-8-02 – Obras de montagem industrial
- 43.11-8-01 – Demolição de edifícios e outras estruturas
- 43.12-6-00 – Perfurações e sondagens
- 43.22-3-01 – Instalações hidráulicas, sanitárias e de gás
- 43.22-3-02 – Instalação e manutenção de sistemas centrais de ar condicionado, de ventilação e refrigeração
- 43.22-3-03 – Instalações de sistema de prevenção contra incêndio
- 43.29-1-04 – Montagem e instalação de sistemas e equipamentos de instalação e sinalizações em via públicas, portos e aeroportos
- 43.29-1-99 – Outras obras de instalações em construções não especificadas anteriormente (instalações elétricas)
- 43.30-4-02 – Instalação de portas, janelas, tetos, divisórias e armários embutidos de qualquer material
- 43.99-1-02 – Montagem e desmontagem de andaimes e outras estruturas temporárias
- 43.99-1-04 – Serviços de operação e fornecimento de equipamentos para transporte e elevação de cargas e pessoas para uso em obras
- 45.20-0-01 – Serviços de manutenção e reparação mecânica de veículos automotores
- 45.30-7-05 – Comércio a varejo de pneumáticos e câmaras-de-ar

000553

ALTERAÇÃO E CONSOLIDAÇÃO CONTRATUAL

- 45.41-2-06 – Comércio a varejo de peças e acessórios novos para motocicletas e motonetas
- 46.39-7-01 – Comércio atacadista de produtos alimentícios em geral
- 46.49-4-08 – Comércio atacadista de produtos de higiene, limpeza e conservação domiciliar
- 46.51-6-01 – Comércio atacadista de equipamentos de informática
- 46.72-9-00 – Comércio atacadista de ferragens e ferramentas
- 46.79-6-01 – Comércio atacadista de tintas, vernizes e similares
- 46.79-6-99 – Comércio atacadista de materiais de construção em geral
- 47.23-7-00 – Comércio varejista de bebidas
- 47.31-8-00 – Comércio varejista de combustíveis para veículos automotores
- 47.32-6-00 – Comércio varejista de lubrificantes
- 47.42-3-00 – Comércio varejista de material elétrico
- 47.44-0-04 – Comércio varejista de cal, areia, pedra britada, tijolos e telhas
- 47.53-9-00 – Comércio varejista especializado de eletrodomésticos e equipamentos de áudio e vídeo
- 47.55-5-02 – Comércio varejista de artigos de armarinho
- 47.63-6-01 – Comércio varejista de brinquedos e artigos recreativos
- 47.63-6-02 – Comércio varejista de artigos esportivos
- 47.84-9-00 – Comércio varejista de gás liquefeito de petróleo (GLP)
- 47.89-0-05 – Comércio varejista de produtos saneantes domissanitários
- 49.23-0-02 – Serviço de transporte de passageiros - locação de automóveis com motorista
- 49.29-9-02 – Transporte rodoviário coletivo de passageiros, sob regime de fretamento, intermunicipal, interestadual e internacional
- 49.30-2-02 – Transporte rodoviário de carga, exceto produtos perigosos e mudanças, intermunicipal, interestadual e internacional
- 49.30-2-03 – Transporte rodoviário de produtos perigosos
- 52.12-5-00 – Carga e descarga
- 52.50-8-03 – Agenciamento de cargas, exceto para o transporte marítimo
- 52.50-8-04 – Organização logística do transporte de carga
- 56.20-1-01 – Fornecimento de alimentos preparados preponderantemente para empresas
- 70.20-4-00 – Atividades de consultoria em gestão empresarial, exceto consultoria técnica específica
- 71.19-7-01 – Serviços de cartografia, topografia e geodésia
- 74.90-1-04 – Atividades de intermediação e agenciamento de serviços e negócios em geral, exceto imobiliários
- 77.31-4-00 – Aluguel de máquinas e equipamentos agrícolas sem operador
- 77.33-1-00 – Aluguel de máquinas e equipamentos para escritórios
- 77.39-0-03 – Aluguel de palcos, coberturas e outras estruturas de uso temporário, exceto andaimes
- 80.11-1-01 – Atividades de vigilância e segurança privada
- 80.20-0-01 – Atividades de monitoramento de sistemas de segurança eletrônico
- 81.21-4-00 – Limpeza em prédios e em domicílios
- 81.22-2-00 – Imunização e controle de pragas urbanas
- 81.29-0-00 – Atividades de limpeza e capinação de ruas
- 81.30-3-00 – Atividades paisagísticas
- 82.99-7-01 – Medição de consumo de energia elétrica, gás e água
- 85.99-6-04 – Treinamento em desenvolvimento profissional e gerencial
- 90.01-9-06 – Atividades de sonorização e de iluminação

ALTERAÇÃO E CONSOLIDAÇÃO CONTRATUAL

2ª - O capital social da empresa que era de R\$ 400.000,00 (quatrocentos mil reais) divididos em 400.000 (quatrocentas mil) quotas no valor de 1,00 (um real) cada uma, já totalmente integralizado em moeda corrente do país, fica neste ato aumentado para R\$ 1.500.000,00 (um milhão e quinhentos mil reais), divididos em 1.500.000 (um milhão e quinhentas mil) quotas, no valor de 1,00 (um real) cada uma, cujo aumento de R\$ 1.100.000,00 (um milhão e cem mil reais) é totalmente integralizado neste ato pelos sócios em moeda corrente do país, oriundo das reservas de lucros, ficando assim distribuídas entre os sócios da seguinte forma:

SÓCIO	(%)	QUOTAS	R\$
ANTONIO MADEIRA DA SILVA JUNIOR	90%	1.350.000	R\$ 1.350.000,00
ALEXANDRE MARCUS MADEIRA SANTOS	05%	75.000	R\$ 75.000,00
CECILIA LAYANE MADEIRA SANTOS	05%	75.000	R\$ 75.000,00
TOTAL	100%	1.500.000	R\$ 1.500.000,00

3ª - A administração da sociedade caberá ao sócio Sr. **ANTONIO MADEIRA DA SILVA JUNIOR**, com poderes e atribuições de sócio administrador autorizado o uso do nome empresarial, vedado, no entanto, em atividades estranhas ao interesse social ou assumir obrigações seja em favor de qualquer dos quotistas ou de terceiros, bem como onerar ou alienar bens imóveis da sociedade, sem autorização do outro sócio.

4ª - O administrador declara, sob as penas da lei, de que não está impedido de exercer a administração da sociedade, por lei especial, ou em virtude de condenação criminal, ou por se encontrar sob os efeitos dela, a pena que vede, ainda que temporariamente, o acesso a cargos públicos; ou por crime falimentar, de prevaricação, peita ou suborno, concussão, peculato, ou contra a economia popular, contra o sistema financeiro nacional, contra normas de defesa da concorrência, contra as relações de consumo, fé pública, ou a propriedade.

5ª - Somente o sócio Sr. **ANTONIO MADEIRA DA SILVA JUNIOR**, poderá de comum acordo, fixar uma retirada mensal a título de "pró labore", observadas as disposições regulamentares pertinentes.

A vista da modificação ora ajustada, consolida-se o contrato social, com a seguinte redação:

ANTONIO MADEIRA DA SILVA JUNIOR, brasileiro, natural de João Lisboa - Ma, solteiro, engenheiro civil, nascido em 26/06/1973, portador da carteira de identidade n.º 050404442013-1 SESP-MA e CPF n.º 402.592.003-44, residente e domiciliado na Rua Mutirão, n.º 10, Mutirão, CEP 65.922-000, João Lisboa - Ma, **ALEXANDRE MARCUS MADEIRA SANTOS**, brasileiro, natural de Imperatriz - Ma, casado em regime de comunhão parcial de bens, engenheiro civil, nascido em 23/02/1994, portador da carteira de identidade n.º 0154939720003 SESP-MA e CPF n.º 953.483.013-53, residente e domiciliado na Rua do Sol, n.º 744, Centro, CEP 65.922-000, João Lisboa - Ma, **CECILIA LAYANE MADEIRA SANTOS**, brasileira, natural de Imperatriz - Ma, solteira, estudante, nascida em 03/11/2001, portadora da carteira de identidade n.º 0529275920142 SESP-MA e CPF n.º 618.911.063-09, residente e domiciliada na Rua do Sol, n.º 744, Centro, CEP 65.922-000, João Lisboa - Ma. Únicos sócios da firma: **CONSTRUTORA TRIANGULAR LTDA**, com sede na Rua 01, n.º 48, Casa 48, Alice Vieira, CEP. 65.922-000, João Lisboa - Ma, registrada na Junta Comercial do Estado do Maranhão sob o NIRE 21200580431 em 02/06/2005, inscrita no CNPJ sob o n.º 07.424.217/0001-78, resolvem os sócios componentes desta sociedade limitada, acima qualificados, efetuarem neste ato a consolidação do contrato social mediante as cláusulas e condições à seguir.

CLÁUSULA PRIMEIRA: A sociedade gira sob o nome empresarial **CONSTRUTORA TRIANGULAR LTDA**, e tem sede e domicílio na Rua 01, n.º 48, Casa 48, Alice Vieira, CEP. 65.922-000, João Lisboa - Ma.

ALTERAÇÃO E CONSOLIDAÇÃO CONTRATUAL

CLÁUSULA SEGUNDA: O capital social é de R\$ 1.500.000,00 (um milhão e quinhentos mil reais), divididos em 1.500.000 (um milhão e quinhentas mil) quotas no valor de R\$ 1,00 (um real) cada uma subscritas e integralizadas pelos sócios, em moeda corrente Nacional, na seguinte proporção:

SÓCIO	(%)	QUOTAS	R\$	
ANTONIO MADEIRA DA SILVA JUNIOR	90%	1.350.000	R\$	1.350.000,00
ALEXANDRE MARCUS MADEIRA SANTOS	05%	75.000	R\$	75.000,00
CECILIA LAYANE MADEIRA SANTOS	05%	75.000	R\$	75.000,00
TOTAL	100%	1.500.000	R\$	1.500.000,00

CLÁUSULA TERCEIRA: O objetivo da sociedade é:

- 41.20-4-00 – Construção de edifícios
- 37.01-1-00 – Gestão de redes de esgoto
- 37.02-9-00 – Atividades relacionadas a esgoto, exceto a gestão de redes
- 38.11-4-00 – Coleta de resíduos não perigosos
- 42.11-1-01 – Construção de rodovias e ferrovias
- 42.12-0-00 – Construção de obras-de-arte especiais
- 42.13-8-00 – Obras de urbanização, ruas, praças e calçadas
- 42.99-5-01 – Construção de instalações esportivas e recreativas
- 42.99-5-99 – Obras de engenharia civil
- 43.11-8-02 – Preparação de canteiro e limpeza de terreno
- 43.13-4-00 – Obras de terraplenagem
- 43.19-3-00 – Serviços de preparação do terreno não especificados anteriormente (drenagem do solo, demarcações dos locais para construção e remoção de materiais inerte)
- 43.21-5-00 – Instalação e manutenção elétrica
- 43.91-6-00 – Obras de fundações
- 43.99-1-01 – Administração de obras
- 43.99-1-05 – Perfuração e construção de poços de água
- 43.99-1-99 – Serviços especializados para construção não especificados anteriormente (construção de telhados, coberturas, chaminés, lareiras, churrasqueiras e etc...)
- 47.44-0-99 – Comércio varejista de materiais de construção em geral
- 49.24-8-00 – Transporte escolar
- 49.29-9-01 – Transporte rodoviário coletivo de passageiros, sob regime de fretamento, municipal
- 77.11-1-00 – Serviços de arquitetura
- 71.12-0-00 – Serviços de engenharia
- 71.19-7-03 – Serviços de desenho técnicos relacionados á arquitetura e engenharia
- 71.19-7-99 – Atividades técnicas relacionadas á engenharia e arquitetura não especificadas anteriormente (serviço de aerofotogrametria, projetos de gestão de águas)
- 77.11-0-00 – Locação de automóveis sem condutor
- 77.19-5-99 – Locação de outros meios de transporte não especificados anteriormente, sem condutor (caminhões)
- 77.32-2-01 – Aluguel de máquinas e equipamentos para construção sem operador, exceto andaimes
- 77.32-2-02 – Aluguel de andaimes
- 01.61-0-02 – Serviço de poda de árvores para lavouras
- 16.22-6-99 – Fabricação de outros artigos de carpintaria para construção
- 23.30-3-01 – Fabricação de estruturas pré-moldadas de concreto armado, em série e sob encomenda
- 23.30-3-99 – Fabricação de outros artefatos e produtos de concreto, cimento, fibrocimento, gesso e materiais semelhantes

ALTERAÇÃO E CONSOLIDAÇÃO CONTRATUAL

- 25.39-0-01 – Serviços de usinagem, tornearia e solda
- 36.00-6-01 – Captação, tratamento e distribuição de água
- 36.00-6-02 – Distribuição de água por caminhões
- 38.12-2-00 – Coleta de resíduos perigosos
- 38.21-1-00 – Tratamento e disposição de resíduos não-perigosos
- 38.22-0-00 – Tratamento e disposição de resíduos perigosos
- 42.11-1-02 – Pintura para sinalização em pistas rodoviárias e aeroportos
- 42.21-9-02 – Construção de estações e redes de distribuição de energia elétrica
- 42.21-9-03 – Manutenção de redes de distribuição de energia elétrica
- 42.21-9-04 – Construção de estações e redes de telecomunicações
- 42.22-7-01 – Construção de redes de abastecimento de água, coleta de esgoto e construções correlatas, exceto obras de irrigação
- 42.22-7-02 – Obras de irrigação
- 42.92-8-01 – Montagem de estruturas metálicas
- 42.92-8-02 – Obras de montagem industrial
- 43.11-8-01 – Demolição de edifícios e outras estruturas
- 43.12-6-00 – Perfurações e sondagens
- 43.22-3-01 – Instalações hidráulicas, sanitárias e de gás
- 43.22-3-02 – Instalação e manutenção de sistemas centrais de ar condicionado, de ventilação e refrigeração
- 43.22-3-03 – Instalações de sistema de prevenção contra incêndio
- 43.29-1-04 – Montagem e instalação de sistemas e equipamentos de instalação e sinalizações em via públicas, portos e aeroportos
- 43.29-1-99 – Outras obras de instalações em construções não especificadas anteriormente (instalações elétricas)
- 43.30-4-02 – Instalação de portas, janelas, tetos, divisórias e armários embutidos de qualquer material
- 43.99-1-02 – Montagem e desmontagem de andaimes e outras estruturas temporárias
- 43.99-1-04 – Serviços de operação e fornecimento de equipamentos para transporte e elevação de cargas e pessoas para uso em obras
- 45.20-0-01 – Serviços de manutenção e reparação mecânica de veículos automotores
- 45.41-2-06 – Comércio a varejo de peças e acessórios novos para motocicletas e motonetas
- 46.39-7-01 – Comércio atacadista de produtos alimentícios em geral
- 46.49-4-08 – Comércio atacadista de produtos de higiene, limpeza e conservação domiciliar
- 46.51-6-01 – Comércio atacadista de equipamentos de informática
- 46.72-9-00 – Comércio atacadista de ferragens e ferramentas
- 46.79-6-01 – Comércio atacadista de tintas, vernizes e similares
- 46.79-6-99 – Comércio atacadista de materiais de construção em geral
- 47.23-7-00 – Comércio varejista de bebidas
- 47.31-8-00 – Comercio varejista de combustíveis para veículos automotores
- 47.32-6-00 – Comercio varejista de lubrificantes
- 47.42-3-00 – Comércio varejista de material elétrico
- 47.44-0-04 – Comércio varejista de cal, areia, pedra britada, tijolos e telhas
- 47.53-9-00 – Comércio varejista especializado de eletrodomésticos e equipamentos de áudio e vídeo
- 47.55-5-02 – Comercio varejista de artigos de armarinho

ALTERAÇÃO E CONSOLIDAÇÃO CONTRATUAL

- 47.63-6-01 – Comércio varejista de brinquedos e artigos recreativos
- 47.63-6-02 – Comércio varejista de artigos esportivos
- 47.84-9-00 – Comércio varejista de gás liquefeito de petróleo (GLP)
- 47.89-0-05 – Comércio varejista de produtos saneantes domissanitários
- 49.23-0-02 – Serviço de transporte de passageiros - locação de automóveis com motorista
- 49.29-9-02 – Transporte rodoviário coletivo de passageiros, sob regime de fretamento, intermunicipal, interestadual e internacional
- 49.30-2-02 – Transporte rodoviário de carga, exceto produtos perigosos e mudanças, intermunicipal, interestadual e internacional
- 49.30-2-03 – Transporte rodoviário de produtos perigosos
- 52.12-5-00 – Carga e descarga
- 52.50-8-03 – Agenciamento de cargas, exceto para o transporte marítimo
- 52.50-8-04 – Organização logística do transporte de carga
- 56.20-1-01 – Fornecimento de alimentos preparados preponderantemente para empresas
- 70.20-4-00 – Atividades de consultoria em gestão empresarial, exceto consultoria técnica específica
- 71.19-7-01 – Serviços de cartografia, topografia e geodésia
- 74.90-1-04 – Atividades de intermediação e agenciamento de serviços e negócios em geral, exceto imobiliários
- 77.31-4-00 – Aluguel de máquinas e equipamentos agrícolas sem operador
- 77.33-1-00 – Aluguel de máquinas e equipamentos para escritórios
- 77.39-0-03 – Aluguel de palcos, coberturas e outras estruturas de uso temporário, exceto andaimes
- 80.11-1-01 – Atividades de vigilância e segurança privada
- 80.20-0-01 – Atividades de monitoramento de sistemas de segurança eletrônico
- 81.21-4-00 – Limpeza em prédios e em domicílios
- 81.22-2-00 – Imunização e controle de pragas urbanas
- 81.29-0-00 – Atividades de limpeza e capinação de ruas
- 81.30-3-00 – Atividades paisagísticas
- 82.99-7-01 – Medição de consumo de energia elétrica, gás e água
- 85.99-6-04 – Treinamento em desenvolvimento profissional e gerencial
- 90.01-9-06 – Atividades de sonorização e de iluminação

CLÁUSULA QUARTA: O prazo de duração da sociedade e por tempo indeterminado, e suas atividades iniciaram em 02/06/2005, na data de registro do instrumento de constituição na Junta Comercial do Estado do Maranhão, podendo esta ser dissolvida a qualquer época pelo consentimento do sócio que represente a maioria do capital social, observando-se quando da dissolução, os preceitos da legislação específica.

CLÁUSULA QUINTA: A quotas da sociedade são indivisíveis e não poderão ser cedidas ou transferidas sem o expreso consentimento da sociedade, cabendo, em igualdade de preços e condições, o direito de preferência ao sócio que queira adquiri-las no caso de algum quotista pretender ceder as que possuem.

CLÁUSULA SEXTA: A responsabilidade dos sócios é na forma da legislação em vigor, é restrita ao valor de suas quotas, mas todos respondem solidariamente pela integralização do capital social.

ALTERAÇÃO E CONSOLIDAÇÃO CONTRATUAL

CLÁUSULA SETIMA: A administração da sociedade caberá ao sócio Sr. **ANTONIO MADEIRA DA SILVA JUNIOR**, com poderes e atribuição de sócio administrador autorizado o uso do nome empresarial, vedado, no entanto, em atividades estranhas ao interesse social ou assumir obrigações seja em favor de qualquer dos quotistas ou de terceiros, bem como onerar ou alienar bens imóveis da sociedade, sem autorização do outro sócio.

CLÁUSULA OITAVA: Ao término de cada exercício social em 31 de dezembro de cada ano, proceder-se-á à elaboração do inventário, do balanço patrimonial e do balanço de resultado econômico, sendo que os lucros ou prejuízos verificados serão distribuídos ou suportados pelos sócios, na proporção de suas quotas de capital.

CLÁUSULA NONA: Nos quatro meses seguintes ao término do exercício social, os sócios deliberarão sobre as contas e designarão administrador(es) quando for o caso

CLÁUSULA DECIMA: A sociedade poderá em qualquer tempo, abrir ou fechar filial ou outra dependência, mediante alteração contratual assinada por todos os sócios.

CLÁUSULA DECIMA PRIMEIRA: Somente o sócio Sr. **ANTONIO MADEIRA DA SILVA JUNIOR**, terá direito a uma retirada mensal a título de "pró labore" que será fixado pela sociedade e registrado como despesa na escrituração contábil, respeitando os limites legais vigentes.

CLÁUSULA DECIMA SEGUNDA: Falecendo ou interditado qualquer sócio, a sociedade continuará suas atividades com os herdeiros, sucessores e o incapaz. Não sendo possível ou inexistindo interesse destes ou do(s) sócio(s) remanescente(s), o valor de seus haveres será apurado e liquidado com base na situação patrimonial da sociedade, à data da resolução, verificada em balanço especialmente levantado.

Parágrafo Único – O mesmo procedimento será adotado em outros casos em que a sociedade se resolva em relação a seu sócio.

CLÁUSULA DECIMA TERCEIRA: O administrador declara, sob as penas da lei, de que não está impedido de exercer a administração da sociedade, por lei especial, ou em virtude de condenação criminal, ou por se encontrar sob os efeitos dela, a pena que vede, ainda que temporariamente, o acesso a cargos públicos; ou por crime falimentar, de prevaricação, peita ou suborno, concussão, peculato, ou contra a economia popular, contra o sistema financeiro nacional, contra normas de defesa da concorrência, contra as relações de consumo, fé pública, ou a propriedade.

CLÁUSULA DECIMA QUARTA: Fica eleito o FORO de João Lisboa - Ma, para o exercício e o cumprimento dos direitos e obrigações resultantes deste contrato.

E, por se achar em perfeito acordo em tudo quando neste instrumento particular foi lavrado, obriga-se a cumprir a presente alteração assinando-a em única via, destinado ao registro e arquivamento na Junta Comercial do Estado do Maranhão, para que produza os efeitos legais.

João Lisboa - Ma, 15 de Agosto de 2.023

ANTONIO MADEIRA DA SILVA JUNIOR

ALEXANDRE MARCUS MADEIRA SANTOS

CECILIA LAYANE MADEIRA



ASSINATURA ELETRÔNICA

Certificamos que o ato da empresa CONSTRUTORA TRIANGULAR LTDA consta assinado digitalmente por:

IDENTIFICAÇÃO DO(S) ASSINANTE(S)	
CPF/CNPJ	Nome
40259200344	ANTONIO MADEIRA DA SILVA JUNIOR
61891106309	CECILIA LAYANE MADEIRA SANTOS
95348301353	ALEXANDRE MARCUS MADEIRA SANTOS

CERTIFICO O REGISTRO EM 16/08/2023 11:10 SOB N° 20231056001.
PROTOCOLO: 231056001 DE 16/08/2023.
CÓDIGO DE VERIFICAÇÃO: 12312113328. CNPJ DA SEDE: 07424217000178.
NIRE: 21200580431. COM EFEITOS DO REGISTRO EM: 15/08/2023.
CONSTRUTORA TRIANGULAR LTDA

JUCEMA

CARLOS ANDRÉ DE MORAES PEREIRA
SECRETÁRIO-GERAL
www.empresafacil.ma.gov.br

A validade deste documento, se impresso, fica sujeita à comprovação de sua autenticidade nos respectivos portais, informando seus respectivos códigos de verificação.





REPÚBLICA FEDERATIVA DO BRASIL
 MINISTÉRIO DA INFRAESTRUTURA
 DEPARTAMENTO NACIONAL DE TRANSITO
 CARTEIRA NACIONAL DE HABILITAÇÃO



M
A

NOME: ANTONIO MADEIRA DA SILVA JUNIOR



DOC. IDENTIDADE/ÓRG. EMISSOR/AUF: 0509044420131 SPSP-MA

CPF: 402.590.603-44 DATA NASCIMENTO: 28/06/1973

FILIAÇÃO: ANTONIO MABIRA DA SILVA
LAURA COIMBRA E SILVA

PERMISSÃO: ACC: CAT. HAB:

Nº REGISTRO: 1731986933 VALIDADE: 10/01/2024 1ª HABILITAÇÃO: 11/12/1998

OBSERVAÇÕES:

ASSINATURA DO PORTADOR: *Antonio Madeira da Silva Junior*

LOCAL: SAO LUIS, MA DATA EMISSÃO: 11/01/2019

ASSINADO DIGITALMENTE
 DEPARTAMENTO ESTADUAL DE TRANSITO
 85593584352
 46033680280

MARANHÃO

DENATRAN

CONTRAN

VÁLIDA EM TODO O TERRITÓRIO NACIONAL
 1731986933

QR-CODE

000560

12

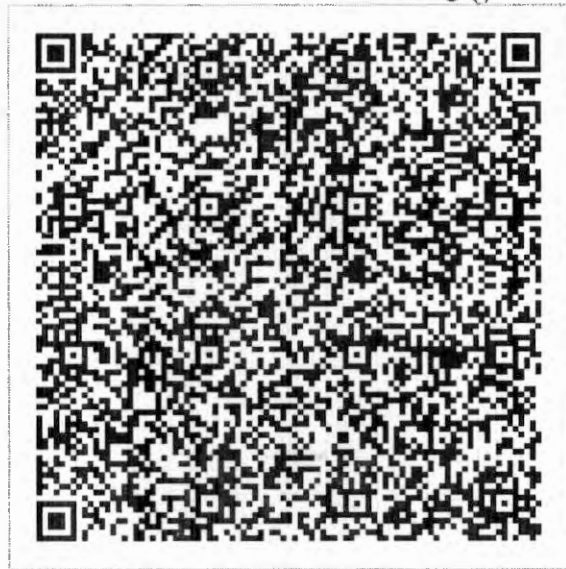

Documento assinado com certificado digital em conformidade com a Medida Provisória nº 2200-2/2001. Sua validade poderá ser confirmada por meio do programa Assinador Serpro.

As orientações para instalar o Assinador Serpro e realizar a validação do documento digital estão disponíveis em: <https://www.serpro.gov.br/assinador-digital>.

SERPRO / SENATRAN

Comprovante de vínculo funcional emitido por
CREA-MA

000561

13

Nome
ALEXANDRE MARCUS MADEIRA SANTOS

Registro Nacional
1117152154

Título Profissional
ENGENHEIRO CIVIL, ENGENHEIRO DE PETROLEO, ENGENHEIRO
DE SEGURANCA DO TRABALHO

Data Registro
30/01/2018

Data Emissão
31/10/2023

CPF
953.483.013-53

Data Nascimento
23/02/1994

RG
339720003

Emissor RG
SSP

UF RG
MA

Nome da Mãe
ALESSANDRA DE SOUSA SANTOS

Nome do Pai
ANTÔNIO MADEIRA DA SILVA JUNIOR

Naturalidade
IMPERATRIZ

Estado
MA

Nacionalidade
BRASILEIRA

Título Eleitor
554471112

PIS PASEP
00000

Registro CREA-MA
1117152154MA

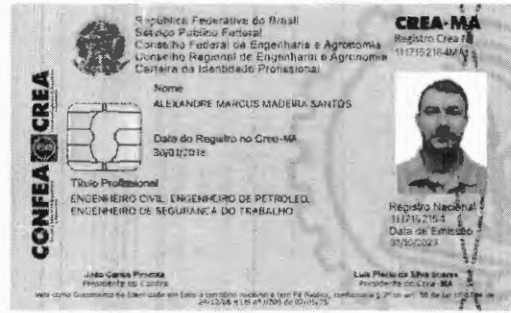

Comprovante emitido em 31/10/2023 10:55
Sujeito a modificações pelo emissor

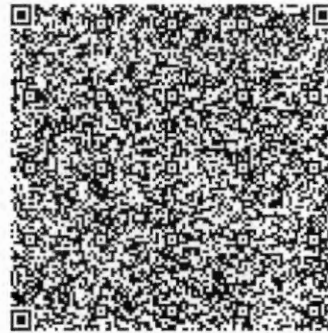

VERIFIQUE A AUTENTICIDADE DO QR CODE COM O APP VIO

Caso precise verificar o status desse documento, entre em
contato diretamente com o órgão emissor.

Sugerimos solicitar a emissão desse documento com a mesma
data do dia de sua verificação.

O SERPRO não se responsabiliza por eventuais alterações de
status do documento emitido em virtude de futuras
necessidades internas do órgão emissor.

Contate o órgão emissor para validação

REPUBLICA FEDERATIVA DO BRASIL
 MINISTÉRIO DA INFRAESTRUTURA
 DEPARTAMENTO NACIONAL DE TRÂNSITO
 CARTEIRA NACIONAL DE HABILITAÇÃO

MA

NOME
 CECÍLIA LAYANE MADEIRA SANTOS

DOC. IDENTIDADE/ORG. EMISSOR/UF
 0429275920142 SSP MA

CPE
 618.911.063-09

DATA NASCIMENTO
 03/11/2001

FILIAÇÃO
 ANTONIO MADEIRA DA SILVA JR
 NILOR
 ALESSANDRA DE SOUSA SANTOS

PERMISSÃO
 ACC
 CAT. HAB.
 05

Nº REGISTRO
 87510487113

VALIDADE
 10/12/2024

1ª HABILITAÇÃO
 17/12/2020

OBSERVAÇÕES

Cecilia Layane Madeira Santos

ASSINATURA DO PORTADOR

LOCAL
 SÃO LUIS, MA

DATA EMISSÃO
 27/12/2023

ASSINADO DIGITALMENTE
 DEPARTAMENTO ESTADUAL DE TRÂNSITO

97684943163
 MA046340340

MARANHÃO

DENATRAN CONTRAN

VÁLIDA EM TODO O TERRITÓRIO NACIONAL
 2262704960

QR-CODE



Documento assinado com certificado digital em conformidade com a Medida Provisória nº 2200-2/2001. Sua validade poderá ser confirmada por meio do programa Assinador Serpro.

As orientações para instalar o Assinador Serpro e realizar a validação do documento digital estão disponíveis em:
 < <http://www.serpro.gov.br/assinador-digital> >, opção Validar Assinatura.

SERPRO / DENATRAN

COMPROVANTE DE INSCRIÇÃO E DE SITUAÇÃO CADASTRAL

000563

13

Comprovante de Inscrição e de Situação Cadastral

Cidadão,

Confira os dados de Identificação da Pessoa Jurídica e, se houver qualquer divergência, providencie junto à RFB a sua atualização cadastral.

A informação sobre o porte que consta neste comprovante é a declarada pelo contribuinte.

REPÚBLICA FEDERATIVA DO BRASIL			
CADASTRO NACIONAL DA PESSOA JURÍDICA			
NÚMERO DE INSCRIÇÃO 07.424.217/0001-78 MATRIZ	COMPROVANTE DE INSCRIÇÃO E DE SITUAÇÃO CADASTRAL		DATA DE ABERTURA 02/06/2005
NOME EMPRESARIAL CONSTRUTORA TRIANGULAR LTDA			
TÍTULO DO ESTABELECIMENTO (NOME DE FANTASIA) TRIANGULAR EMPREENDIMENTOS			PORTE EPP
CÓDIGO E DESCRIÇÃO DA ATIVIDADE ECONÔMICA PRINCIPAL 41.20-4-00 - Construção de edifícios			
CÓDIGO E DESCRIÇÃO DAS ATIVIDADES ECONÔMICAS SECUNDÁRIAS 01.61-0-02 - Serviço de poda de árvores para lavouras 16.22-6-99 - Fabricação de outros artigos de carpintaria para construção 23.30-3-01 - Fabricação de estruturas pré-moldadas de concreto armado, em série e sob encomenda 23.30-3-99 - Fabricação de outros artefatos e produtos de concreto, cimento, fibrocimento, gesso e materiais semelhantes 25.39-0-01 - Serviços de usinagem, tornearia e solda 36.00-6-01 - Captação, tratamento e distribuição de água 36.00-6-02 - Distribuição de água por caminhões 37.01-1-00 - Gestão de redes de esgoto 37.02-9-00 - Atividades relacionadas a esgoto, exceto a gestão de redes 38.11-4-00 - Coleta de resíduos não-perigosos 38.12-2-00 - Coleta de resíduos perigosos 38.21-1-00 - Tratamento e disposição de resíduos não-perigosos 38.22-0-00 - Tratamento e disposição de resíduos perigosos 42.11-1-01 - Construção de rodovias e ferrovias 42.11-1-02 - Pintura para sinalização em pistas rodoviárias e aeroportos 42.12-0-00 - Construção de obras de arte especiais 42.13-8-00 - Obras de urbanização - ruas, praças e calçadas 42.21-9-02 - Construção de estações e redes de distribuição de energia elétrica 42.21-9-03 - Manutenção de redes de distribuição de energia elétrica 42.21-9-04 - Construção de estações e redes de telecomunicações			
CÓDIGO E DESCRIÇÃO DA NATUREZA JURÍDICA 206-2 - Sociedade Empresária Limitada			
LOGRADOURO R 01	NÚMERO 48	COMPLEMENTO CASA: 48;	
CEP 65.922-000	BARRIO/DISTRITO ALICE VIEIRA	MUNICÍPIO JOÃO LISBOA	UF MA
ENDEREÇO ELETRÔNICO MDC_CONTABIL_JJM@HOTMAIL.COM		TELEFONE (99) 3535-1652/ (99) 3525-6719	
ENTE FEDERATIVO RESPONSÁVEL (EFR) *****			
SITUAÇÃO CADASTRAL ATIVA		DATA DA SITUAÇÃO CADASTRAL 02/06/2005	
MOTIVO DE SITUAÇÃO CADASTRAL			
SITUAÇÃO ESPECIAL *****		DATA DA SITUAÇÃO ESPECIAL *****	

Aprovado pela Instrução Normativa RFB nº 2.119, de 06 de dezembro de 2022.

Emitido no dia 06/11/2023 às 17:38:29 (data e hora de Brasília).

Página: 1/5

16

000564

 REPÚBLICA FEDERATIVA DO BRASIL COMPROVANTE DE INSCRIÇÃO E DE SITUAÇÃO CADASTRAL CADASTRO NACIONAL DA PESSOA JURÍDICA			
NÚMERO DE INSCRIÇÃO 07.424.217/0001-78 MATRIZ	COMPROVANTE DE INSCRIÇÃO E DE SITUAÇÃO CADASTRAL		DATA DE ABERTURA 02/06/2005
NOME EMPRESARIAL CONSTRUTORA TRIANGULAR LTDA			
CÓDIGO E DESCRIÇÃO DAS ATIVIDADES ECONÔMICAS SECUNDÁRIAS 42.22-7-01 - Construção de redes de abastecimento de água, coleta de esgoto e construções correlatas, exceto obras de irrigação 42.22-7-02 - Obras de irrigação 42.92-8-01 - Montagem de estruturas metálicas 42.92-8-02 - Obras de montagem industrial 42.99-5-01 - Construção de instalações esportivas e recreativas 42.99-5-99 - Outras obras de engenharia civil não especificadas anteriormente 43.11-8-01 - Demolição de edifícios e outras estruturas 43.11-8-02 - Preparação de canteiro e limpeza de terreno 43.12-6-00 - Perfurações e sondagens 43.13-4-00 - Obras de terraplenagem 43.19-3-00 - Serviços de preparação do terreno não especificados anteriormente 43.21-5-00 - Instalação e manutenção elétrica 43.22-3-01 - Instalações hidráulicas, sanitárias e de gás 43.22-3-02 - Instalação e manutenção de sistemas centrais de ar condicionado, de ventilação e refrigeração 43.22-3-03 - Instalações de sistema de prevenção contra incêndio 43.29-1-04 - Montagem e instalação de sistemas e equipamentos de iluminação e sinalização em vias públicas, portos e aeroportos 43.29-1-99 - Outras obras de instalações em construções não especificadas anteriormente 43.30-4-02 - Instalação de portas, janelas, tetos, divisórias e armários embutidos de qualquer material 43.91-6-00 - Obras de fundações 43.99-1-01 - Administração de obras			
CÓDIGO E DESCRIÇÃO DA NATUREZA JURÍDICA 206-2 - Sociedade Empresária Limitada			
LOGRADOURO R 01	NÚMERO 48	COMPLEMENTO CASA: 48;	
CEP 65.922-000	BAIRRO/DISTRITO ALICE VIEIRA	MUNICÍPIO JOAO LISBOA	UF MA
ENDEREÇO ELETRÔNICO MDC_CONTABIL.JJM@HOTMAIL.COM		TELEFONE (99) 3535-1652/ (99) 3525-6719	
ENTE FEDERATIVO RESPONSÁVEL (EFR) *****			
SITUAÇÃO CADASTRAL ATIVA		DATA DA SITUAÇÃO CADASTRAL 02/06/2005	
MOTIVO DE SITUAÇÃO CADASTRAL			
SITUAÇÃO ESPECIAL *****		DATA SITUAÇÃO ESPECIAL *****	

Aprovado pela Instrução Normativa RFB nº 2.119, de 06 de dezembro de 2022.

Emitido no dia 06/11/2023 às 17:38:29 (data e hora de Brasília).

Página: 2/5

000565

17



REPÚBLICA FEDERATIVA DO BRASIL
 COMPROVANTE DE INSCRIÇÃO E DE SITUAÇÃO CADASTRAL
CADASTRO NACIONAL DA PESSOA JURÍDICA

NUMERO DE INSCRIÇÃO 07.424.217/0001-78 MATRIZ	COMPROVANTE DE INSCRIÇÃO E DE SITUAÇÃO CADASTRAL	DATA DE ABERTURA 02/06/2005
---	---	--------------------------------

NOME EMPRESARIAL CONSTRUTORA TRIANGULAR LTDA
--

CÓDIGO E DESCRIÇÃO DAS ATIVIDADES ECONÔMICAS SECUNDÁRIAS 43.99-1-02 - Montagem e desmontagem de andaimes e outras estruturas temporárias 43.99-1-04 - Serviços de operação e fornecimento de equipamentos para transporte e elevação de cargas e pessoas para uso em obras 43.99-1-05 - Perfuração e construção de poços de água 43.99-1-99 - Serviços especializados para construção não especificados anteriormente 45.20-0-01 - Serviços de manutenção e reparação mecânica de veículos automotores 45.30-7-05 - Comércio a varejo de pneumáticos e câmaras-de-ar 45.41-2-06 - Comércio a varejo de peças e acessórios novos para motocicletas e motonetas 46.39-7-01 - Comércio atacadista de produtos alimentícios em geral 46.49-4-08 - Comércio atacadista de produtos de higiene, limpeza e conservação domiciliar 46.51-6-01 - Comércio atacadista de equipamentos de informática 46.72-9-00 - Comércio atacadista de ferragens e ferramentas 46.79-6-01 - Comércio atacadista de tintas, vernizes e similares 46.79-6-99 - Comércio atacadista de materiais de construção em geral 47.23-7-00 - Comércio varejista de bebidas 47.31-8-00 - Comércio varejista de combustíveis para veículos automotores 47.32-6-00 - Comércio varejista de lubrificantes 47.42-3-00 - Comércio varejista de material elétrico 47.44-0-04 - Comércio varejista de cal, areia, pedra britada, tijolos e telhas 47.44-0-99 - Comércio varejista de materiais de construção em geral 47.53-9-00 - Comércio varejista especializado de eletrodomésticos e equipamentos de áudio e vídeo
--

CÓDIGO E DESCRIÇÃO DA NATUREZA JURÍDICA 208-2 - Sociedade Empresária Limitada
--

LOGRADOURO R 01	NUMERO 48	COMPLEMENTO CASA: 48;
--------------------	--------------	--------------------------

CEP 65.922-000	BAIRRO/DISTRITO ALICE VIEIRA	MUNICIPIO JOAO LISBOA	UF MA
-------------------	---------------------------------	--------------------------	----------

ENDEREÇO ELETRÔNICO MDC_CONTABIL.JJM@HOTMAIL.COM	TELEFONE (99) 3535-1652/ (99) 3525-6719
---	--

ENTE FEDERATIVO RESPONSÁVEL (EFR) *****
--

SITUAÇÃO CADASTRAL ATIVA	DATA DA SITUAÇÃO CADASTRAL 02/06/2005
-----------------------------	--

MOTIVO DE SITUAÇÃO CADASTRAL

SITUAÇÃO ESPECIAL *****	DATA DA SITUAÇÃO ESPECIAL *****
----------------------------	------------------------------------

Aprovado pela Instrução Normativa RFB nº 2.119, de 06 de dezembro de 2022.

Emitido no dia 06/11/2023 às 17:38:29 (data e hora de Brasília).

Página: 3/5

REPÚBLICA FEDERATIVA DO BRASIL			
COMPROVANTE DE INSCRIÇÃO E DE SITUAÇÃO CADASTRAL			
CADASTRO NACIONAL DA PESSOA JURÍDICA			
NUMERO DE INSCRIÇÃO 07.424.217/0001-78 MATRIZ	COMPROVANTE DE INSCRIÇÃO E DE SITUAÇÃO CADASTRAL		DATA DE ABERTURA 02/06/2005
NOME EMPRESARIAL CONSTRUTORA TRIANGULAR LTDA			
CÓDIGO E DESCRIÇÃO DAS ATIVIDADES ECONÔMICAS SECUNDÁRIAS 47.55-5-02 - Comércio varejista de artigos de armarinho 47.63-6-01 - Comércio varejista de brinquedos e artigos recreativos 47.63-6-02 - Comércio varejista de artigos esportivos 47.84-9-00 - Comércio varejista de gás liquefeito de petróleo (GLP) 47.89-0-05 - Comércio varejista de produtos saneantes domissanitários 49.23-0-02 - Serviço de transporte de passageiros - locação de automóveis com motorista 49.24-8-00 - Transporte escolar 49.29-9-01 - Transporte rodoviário coletivo de passageiros, sob regime de fretamento, municipal 49.29-9-02 - Transporte rodoviário coletivo de passageiros, sob regime de fretamento, intermunicipal, interestadual e internacional 49.30-2-02 - Transporte rodoviário de carga, exceto produtos perigosos e mudanças, intermunicipal, interestadual e internacional 49.30-2-03 - Transporte rodoviário de produtos perigosos 52.12-5-00 - Carga e descarga 52.50-8-03 - Agenciamento de cargas, exceto para o transporte marítimo 52.50-8-04 - Organização logística do transporte de carga 56.20-1-01 - Fornecimento de alimentos preparados preponderantemente para empresas 70.20-4-00 - Atividades de consultoria em gestão empresarial, exceto consultoria técnica específica 71.11-1-00 - Serviços de arquitetura 71.12-0-00 - Serviços de engenharia 71.19-7-01 - Serviços de cartografia, topografia e geodésia 71.19-7-03 - Serviços de desenho técnico relacionados à arquitetura e engenharia			
CÓDIGO E DESCRIÇÃO DA NATUREZA JURÍDICA 206-2 - Sociedade Empresária Limitada			
LOGRADOURO R 01	NUMERO 48	COMPLEMENTO CASA: 48;	
CEP 65.922-000	BAIRRO/DISTRITO ALICE VIEIRA	MUNICÍPIO JOAO LISBOA	UF MA
ENDEREÇO ELETRÔNICO MDC_CONTABIL_JJM@HOTMAIL.COM		TELEFONE (99) 3535-1652/ (99) 3525-6719	
ENTE FEDERATIVO RESPONSÁVEL (EFR) *****			
SITUAÇÃO CADASTRAL ATIVA		DATA DA SITUAÇÃO CADASTRAL 02/06/2005	
MOTIVO DE SITUAÇÃO CADASTRAL			
SITUAÇÃO ESPECIAL *****		DATA DA SITUAÇÃO ESPECIAL *****	

Aprovado pela Instrução Normativa RFB nº 2.119, de 06 de dezembro de 2022.

Emitido no dia 06/11/2023 às 17:38:29 (data e hora de Brasília).

Página: 4/5

000567

19

REPÚBLICA FEDERATIVA DO BRASIL		
COMPROVANTE DE INSCRIÇÃO E DE SITUAÇÃO CADASTRAL		
CADASTRO NACIONAL DA PESSOA JURÍDICA		
NUMERO DE INSCRIÇÃO 07.424.217/0001-78 MÁTRIZ	COMPROVANTE DE INSCRIÇÃO E DE SITUAÇÃO CADASTRAL	DATA DE ABERTURA 02/06/2005
NOME EMPRESARIAL CONSTRUTORA TRIANGULAR LTDA		
CÓDIGO E DESCRIÇÃO DAS ATIVIDADES ECONÔMICAS SECUNDÁRIAS 71.19-7-99 - Atividades técnicas relacionadas à engenharia e arquitetura não especificadas anteriormente 74.90-1-04 - Atividades de intermediação e agenciamento de serviços e negócios em geral, exceto imobiliários 77.11-0-00 - Locação de automóveis sem condutor 77.19-5-99 - Locação de outros meios de transporte não especificados anteriormente, sem condutor 77.31-4-00 - Aluguel de máquinas e equipamentos agrícolas sem operador 77.32-2-01 - Aluguel de máquinas e equipamentos para construção sem operador, exceto andaimes 77.32-2-02 - Aluguel de andaimes 77.33-1-00 - Aluguel de máquinas e equipamentos para escritórios 77.39-0-03 - Aluguel de palcos, coberturas e outras estruturas de uso temporário, exceto andaimes 80.11-1-01 - Atividades de vigilância e segurança privada 80.20-0-01 - Atividades de monitoramento de sistemas de segurança eletrônico 81.21-4-00 - Limpeza em prédios e em domicílios 81.22-2-00 - Imunização e controle de pragas urbanas 81.30-3-00 - Atividades paisagísticas 82.99-7-01 - Medição de consumo de energia elétrica, gás e água 85.99-6-04 - Treinamento em desenvolvimento profissional e gerencial 90.01-9-06 - Atividades de sonorização e de iluminação		
CÓDIGO E DESCRIÇÃO DA NATUREZA JURÍDICA 206-2 - Sociedade Empresária Limitada		
LOGRADOURO R 01	NUMERO 48	COMPLEMENTO CASA: 48;
CEP 65.922-000	BAIRRO/DISTRITO ALICE VIEIRA	MUNICIPIO JOAO LISBOA
		UF MA
ENDEREÇO ELETRÔNICO MDC_CONTABIL_JJM@HOTMAIL.COM	TELEFONE (99) 3535-1652/ (99) 3525-6719	
ENTE FEDERATIVO RESPONSÁVEL (EFR) *****		
SITUAÇÃO CADASTRAL ATIVA	DATA SITUAÇÃO CADASTRAL 02/06/2005	
MOTIVO DE SITUAÇÃO CADASTRAL		
SITUAÇÃO ESPECIAL *****	DATA DA SITUAÇÃO ESPECIAL *****	

Approved pela Instrução Normativa RFB nº 2.119, de 06 de dezembro de 2022.

Emitido no dia 06/11/2023 às 17:38:29 (data e hora de Brasília).

Página: 5/5

CONSULTAR QSA VOLTAR IMPRIMIR

A RFB agradece a sua visita. Para informações sobre política de privacidade e uso, [clique aqui](#).

[Passo a passo para o CNPJ](#)

[Consultas CNPJ](#)

[Estatísticas](#)

[Parceiros](#)

[Serviços CNPJ](#)



000568

20

Sistema de Cadastramento Unificado de Fornecedores - SICAF

Certificado de Registro Cadastral - CRC

(Emissão conforme art. 17 da Instrução Normativa nº 03, de 26 abril de 2018)

CNPJ: 07.424.217/0001-78
Razão Social: CONSTRUTORA TRIANGULAR LTDA

Atividade Econômica Principal:
4120-4/00 - CONSTRUÇÃO DE EDIFÍCIOS

Endereço:
RUA 01, 48 - CASA: 48; - ALICE VIEIRA - João Lisboa / Maranhão

Observações:

A veracidade das informações poderá ser verificada no endereço www.comprasgovernamentais.gov.br.
Este certificado não substitui os documentos enumerados nos artigos 28 a 31 da Lei nº 8.666, de 1993.



000569

21

Sistema de Cadastramento Unificado de Fornecedores - SICAF

Relatório de Ocorrências Ativas

Dados do Fornecedor

CNPJ: 07.424.217/0001-78 DUNS®: 89*****62
Razão Social: CONSTRUTORA TRIANGULAR LTDA
Nome Fantasia: TRIANGULAR EMPREENDIMENTOS
Situação do Fornecedor: Credenciado

Nenhum registro de Ocorrência Ativa encontrado para o fornecedor



000570

22

Sistema de Cadastramento Unificado de Fornecedores - SICAF

Declaração

Declaramos para os fins previstos na Lei nº 8.666, de 1993, conforme documentação registrada no SICAF, que a situação do fornecedor no momento é a seguinte:

Dados do Fornecedor

CNPJ: 07.424.217/0001-78 DUNS®: 89*****62
Razão Social: CONSTRUTORA TRIANGULAR LTDA
Nome Fantasia: TRIANGULAR EMPREENDIMENTOS
Situação do Fornecedor: Credenciado Data de Vencimento do Cadastro: 30/10/2024
Natureza Jurídica: SOCIEDADE EMPRESÁRIA LIMITADA
EI: Não
Porte da Empresa: Empresa de Pequeno

Ocorrências e Impedimentos

Ocorrência: Nada Consta
Impedimento de Licitar: Nada Consta

Níveis cadastrados:**I - Credenciamento****II - Habilitação Jurídica****III - Regularidade Fiscal e Trabalhista Federal**

Receita Federal e PGFN Validade: 02/04/2024
FGTS Validade: 03/12/2023
Trabalhista (<http://www.tst.jus.br/certidao>) Validade: 04/05/2024

IV - Regularidade Fiscal Estadual/Distrital e Municipal

Receita Estadual/Distrital Validade: 09/12/2023
Receita Municipal Validade: 07/01/2024

V - Qualificação Técnica**VI - Qualificação Econômico-Financeira**

Validade: 31/05/2024

Esta declaração é uma simples consulta e não tem efeito legal

Emitido em: 06/11/2023 17:57

1 de 1

CPF: 953.483.013-53 Nome: ALEXANDRE MARCUS MADEIRA SANTOS

Ass: _____



000571

23

Sistema de Cadastramento Unificado de Fornecedores - SICAF

Relatório Nível V - Qualificação Técnica**Dados do Fornecedor**

CNPJ: 07.424.217/0001-78 DUNS®: 89*****62
Razão Social: CONSTRUTORA TRIANGULAR LTDA
Nome Fantasia: TRIANGULAR EMPREENDIMENTOS
Situação do Fornecedor: Credenciado

Dados do Nível

Situação do Nível: Cadastrado

Entidades de Classe

Entidade e UF	Nº Registro	Data de Validade
ALEXANDRE SILVA CAMARGO, ENG ELETRICISTA (CREA-MA)	1118881656	-
ANTONIO MADEIRA DA SILVA JUNIOR, ENG CIVIL (CREA-MA)	1103475711	-
ALEXANDRE MARCUS MADEIRA SANTOS, ENG CIVIL, ENG PETROLEO, ENG SEG TRABALHO , ENG DE MINAS, MESTRE ENG PROCESSOS (CREA-MA)	1117152154	-
LEANDRO NASCIMENTO DA SILVA, ENGENHEIRO DE MINAS (CREA-MA)	1117895980	-



000572

24

Sistema de Cadastramento Unificado de Fornecedores - SICAF

Relatório de Ocorrências Ativas Impeditivas de Licitar

Dados do Fornecedor

CNPJ: 07.424.217/0001-78 DUNS®: 89*****62
Razão Social: CONSTRUTORA TRIANGULAR LTDA
Nome Fantasia: TRIANGULAR EMPREENDIMENTOS
Situação do Fornecedor: Credenciado

Nenhum registro de Ocorrência Ativa encontrado para o fornecedor



000573

25

TRIBUNAL DE CONTAS DA UNIÃO**Consulta Consolidada de Pessoa Jurídica**

Este relatório tem por objetivo apresentar os resultados consolidados de consultas eletrônicas realizadas diretamente nos bancos de dados dos respectivos cadastros. A responsabilidade pela veracidade do resultado da consulta é do Órgão gestor de cada cadastro consultado. A informação relativa à razão social da Pessoa Jurídica é extraída do Cadastro Nacional da Pessoa Jurídica, mantido pela Receita Federal do Brasil.

Consulta realizada em: 06/11/2023 17:48:35

Informações da Pessoa Jurídica:

Razão Social: **CONSTRUTORA TRIANGULAR LTDA**
CNPJ: **07.424.217/0001-78**

Resultados da Consulta Eletrônica:

Órgão Gestor: **TCU**
Cadastro: **Licitantes Inidôneos**
Resultado da consulta: **Nada Consta**

Para acessar a certidão original no portal do órgão gestor, clique [AQUI](#).

Órgão Gestor: **CNJ**
Cadastro: **CNIA - Cadastro Nacional de Condenações Cíveis por Ato de Improbidade Administrativa e Inelegibilidade**
Resultado da consulta: **Nada Consta**

Para acessar a certidão original no portal do órgão gestor, clique [AQUI](#).

Órgão Gestor: **Portal da Transparência**
Cadastro: **Cadastro Nacional de Empresas Inidôneas e Suspensas**
Resultado da consulta: **Nada Consta**

Para acessar a certidão original no portal do órgão gestor, clique [AQUI](#).

Órgão Gestor: **Portal da Transparência**
Cadastro: **CNEP - Cadastro Nacional de Empresas Punidas**
Resultado da consulta: **Nada Consta**

Para acessar a certidão original no portal do órgão gestor, clique [AQUI](#).

Obs: A consulta consolidada de pessoa jurídica visa atender aos princípios de simplificação e racionalização de serviços públicos digitais. Fundamento legal: Lei nº 12.965, de 23 de abril de 2014, Lei nº 13.460, de 26 de junho de 2017, Lei nº 13.726, de 8 de outubro de 2018, Decreto nº 8.638 de 15, de janeiro de 2016.

000.74

26



TRIBUNAL DE CONTAS DA UNIÃO
CERTIDÃO NEGATIVA
DE
LICITANTES INIDÔNEOS

Nome completo: **CONSTRUTORA TRIANGULAR LTDA**

CPF/CNPJ: **07.424.217/0001-78**

O Tribunal de Contas da União CERTIFICA que, na presente data, o (a) requerente acima identificado(a) NÃO CONSTA da relação de responsáveis inidôneos para participar de licitação na administração pública federal, por decisão deste Tribunal, nos termos do art. 46 da Lei nº 8.443/92 (Lei Orgânica do TCU).

Não constam da relação consultada para emissão desta certidão os responsáveis ainda não notificados do teor dos acórdãos condenatórios, aqueles cujas condenações tenham tido seu prazo de vigência expirado, bem como aqueles cujas apreciações estejam suspensas em razão de interposição de recurso com efeito suspensivo ou de decisão judicial.

Certidão emitida às 17:42:50 do dia 06/11/2023, com validade de trinta dias a contar da emissão.

A veracidade das informações aqui prestadas podem ser confirmadas no sítio <https://contas.tcu.gov.br/ords/f?p=INABILITADO:5>

Código de controle da certidão: **RJEG061123174250**

Atenção: qualquer rasura ou emenda invalidará este documento.



Improbidade Administrativa e Inelegibilidade

Certidão Negativa

Certifico que nesta data (06/11/2023 às 17:41) NÃO CONSTA no Cadastro Nacional de Condenações Cíveis por Ato de Improbidade Administrativa e Inelegibilidade registros de condenação com trânsito em julgado ou sanção ativa quanto ao CNPJ nº 07.424.217/0001-78.

A condenação por atos de improbidade administrativa não implica automático e necessário reconhecimento da inelegibilidade do condenado.

Para consultas sobre inelegibilidade acesse portal do TSE em <http://divulgacandcontas.tse.jus.br/>

Esta certidão é expedida gratuitamente. Sua autenticidade pode ser por meio do número de controle 6549.4F8A.2725.B306 no seguinte endereço: https://www.cnj.jus.br/improbidade_adm/autenticar_certidao.php



000576

JL

TRIBUNAL DE CONTAS DA UNIÃO**CERTIDÃO****Requerente: CONSTRUTORA TRIANGULAR LTDA****CNPJ: 07.424.217/0001-78**

O Tribunal de Contas da União **CERTIFICA** que, até a presente data, **NÃO CONSTA** dos sistemas de informação deste Tribunal nenhum processo no qual **CONSTRUTORA TRIANGULAR LTDA**, CNPJ 07.424.217/0001-78, figure como responsável ou interessado.

A presente Certidão não abrange pesquisa na base de dados dos processos administrativos do Tribunal de Contas da União.

Certidão emitida às 17h44min46 do dia 06/11/2023, com validade de trinta dias a contar da emissão.

A veracidade das informações aqui prestadas podem ser confirmadas no sítio <https://contas.tcu.gov.br/certidao/Web/Certidao/NadaConsta/verificaCertidao.faces>

Código de controle da certidão: N4A7.37CP.XIEC.Z8QA

Atenção: qualquer rasura ou emenda invalida este documento.

000577

JA



Governo do Estado do Maranhão
Secretaria de Estado de Indústria e comércio - SEINC
Junta Comercial do Estado do Maranhão



CERTIDÃO SIMPLIFICADA

Sistema Nacional de Registro de Empresas Mercantis - SINREM

Certificamos que as informações abaixo constam dos documentos arquivados
nesta Junta Comercial e são vigentes na data da sua expedição.

Nome Empresarial: CONSTRUTORA TRIANGULAR LTDA			Protocolo: MAC2302991082
NIRE : 21200580431 Natureza Jurídica: Sociedade Empresária Limitada			
NIRE (Sede) 21200580431	CNPJ 07.424.217/0001-78	Data de Ato Constitutivo 02/06/2005	Início de Atividade 02/06/2005
Endereço Completo Rua 01, Nº 48, CASA 48, ALICE VIEIRA - João Lisboa/MA - CEP 65922-000			
<p>Objeto Social CONSTRUCAO DE EDIFICIOS GESTAO DE REDES DE ESGOTO ATIVIDADES RELACIONADAS A ESGOTO, EXCETO A GESTAO DE REDES COLETA DE RESIDUOS NAO PERIGOSOS CONSTRUCAO DE RODOVIAS E FERROVIAS CONSTRUCAO DE URBANIZACAO - RUAS, PRACAS E CALÇADAS CONSTRUCAO DE INSTALACOES ESPORTIVAS E RECREATIVAS OUTRAS OBRAS DE ENGENHARIA CIVIL NAO ESPECIFICADAS ANTERIORMENTE PREPARACAO DE CANTEIRO E LIMPEZA DE TERRENO OBRAS DE TERRAPLANAGENS SERVICOS DE PREPARACAO DO TERRENO NAO ESPECIFICADOS ANTERIORMENTE INSTALACAO E MANUTENCAO ELETRICA OBRAS DE FUNDACOES ADMINISTRACAO DE OBRAS PERFURACAO E CONSTRUCAO DE POCOS DE AGUA SERVICOS ESPECIALIZADOS PARA CONSTRUCAO NAO ESPECIFICADOS ANTERIORMENTE COMERCIO VAREJISTA DE MATERIAIS DE CONSTRUCAO EM GERAL TRANSPORTE ESCOLAR TRANSPORTE RODOVIARIO COLETIVO DE PASSAGEIROS, SOB O REGIME DE FRETAMENTO, MUNICIPAL SERVICOS DE ARQUITETURA SERVICOS DE ENGENHARIA SERVICOS DE DESENHO TECNICO RELACIONADOS A ARQUITETURA E ENGENHARIA ATIVIDADES TECNICAS RELACIONADAS A ENGENHARIA E ARQUITETURA NAO ESPECIFICADAS ANTERIORMENTE LOCACAO DE AUTOMOVEIS SEM CONDUTOR LOCACAO DE OUTROS MEIOS DE TRANSPORTE NAO ESPECIFICADOS ANTERIORMENTE, SEM CONDUTOR ALUGUEL DE MAQUINAS E EQUIPAMENTOS PARA CONSTRUCAO SEM OPERADOR, EXCETO ANDAIMES ALUGUEL DE ANDAIMES SERVICIO DE PODA DE ARVORES PARA LAVOURAS FABRICACAO DE OUTROS ARTIGOS DE CARPINTARIA PARA CONSTRUCAO FABRICACAO DE ESTRUTURAS PRE-MOLDADAS DE CONCRETO ARMADO, EM SERIE E SOB ENCOMENDA FABRICACAO DE OUTROS ARTEFATOS E PRODUTOS DE CONCRETO, CIMENTO, FIBROCIMENTO, GESSO E MATERIAIS SEMELHANTES SERVICOS DE USINAGEM, TORNEARIA E SOLDA CAPTACAO, TRATAMENTO E DISTRIBUICAO DE AGUA DISTRIBUICAO DE AGUA POR CAMINHOS COLETA DE RESIDUOS PERIGOSOS TRATAMENTO E DISPOSICAO DE RESIDUOS NAO-PERIGOSOS TRATAMENTO E DISPOSICAO DE RESIDUOS PERIGOSOS PINTURA PARA SINALIZACAO EM PISTAS RODOVIARIAS E AEROPORTOS CONSTRUCAO DE ESTACOES E REDES DE DISTRIBUICAO DE ENERGIA ELETRICA MANUTENCAO DE REDES DE DISTRIBUICAO DE ENERGIA ELETRICA CONSTRUCAO DE ESTACOES E REDES DE TELECOMUNICACOES CONSTRUCAO DE REDES DE ABASTECIMENTO DE AGUA, COLETA DE ESGOTO E CONSTRUCOES CORRELATAS, EXCETO OBRAS DE IRRIGACAO OBRAS DE IRRIGACAO MONTAGEM DE ESTRUTURAS METALICAS OBRAS DE MONTAGEM INDUSTRIAL DEMOLICAO DE EDIFICIOS E OUTRAS ESTRUTURAS PERFURACOES E SONDAGENS INSTALACOES HIDRAULICAS, SANITARIAS E DE GAS INSTALACAO E MANUTENCAO DE SISTEMAS CENTRAIS DE AR CONDICIONADO, DE VENTILACAO E REFRIGERACAO INSTALACOES DE SISTEMA DE PREVENCAO CONTRA INCENDIO MONTAGEM E INSTALACAO DE SISTEMAS E EQUIPAMENTOS DE INSTALACAO E SINALIZACOES EM VIA PUBLICAS, PORTOS E AEROPORTOS OUTRAS OBRAS DE INSTALACOES EM CONSTRUCOES NAO ESPECIFICADAS ANTERIORMENTE, INSTALACOES ELETRICAS INSTALACAO DE PORTAS, JANELAS, TETOS, DIVISORIAS E ARMARIOS EMBUTIDOS DE QUALQUER MATERIAL MONTAGEM E DESMONTAGEM DE ANDAIMES E OUTRAS ESTRUTURAS TEMPORARIAS SERVICOS DE OPERACAO E FORNECIMENTO DE EQUIPAMENTOS PARA TRANSPORTE E ELEVACAO DE CARGAS E PESSOAS PARA USO EM OBRAS SERVICOS DE MANUTENCAO E REPARACAO MECANICA DE VEICULOS AUTOMOTORES COMERCIO A VAREJO DE PNEUMATICOS E CAMARAS-DE-AR COMERCIO A VAREJO DE PECAS E ACESSORIOS NOVOS PARA MOTOCICLETAS E MOTONETAS COMERCIO ATACADISTA DE PRODUTOS ALIMENTICIOS EM GERAL COMERCIO ATACADISTA DE PRODUTOS DE HIGIENE, LIMPEZA E CONSERVACAO DOMICILIAR COMERCIO ATACADISTA DE EQUIPAMENTOS DE INFORMÁTICA COMERCIO ATACADISTA DE FERRAGENS E FERRAMENTAS COMERCIO ATACADISTA DE TINTAS, VERNIZES E SIMILARES COMERCIO ATACADISTA DE MATERIAIS DE CONSTRUCAO EM GERAL COMERCIO VAREJISTA DE BEBIDAS COMERCIO VAREJISTA DE COMBUSTIVEIS PARA VEICULOS AUTOMOTORES COMERCIO VAREJISTA DE LUBRIFICANTES COMERCIO VAREJISTA DE MATERIAL ELETRICO COMERCIO VAREJISTA DE CAL, AREIA, PEDRA BRITADA, TIJOLOS E TELHAS COMERCIO VAREJISTA ESPECIALIZADO DE ELETRODOMESTICOS E EQUIPAMENTOS DE AUDIO E VIDEO COMERCIO VAREJISTA DE ARTIGOS DE ARMARINHO COMERCIO VAREJISTA DE BRINQUEDOS E ARTIGOS RECREATIVOS COMERCIO VAREJISTA DE ARTIGOS ESPORTIVOS COMERCIO VAREJISTA DE GAS LIQUEFEITO DE PETROLEO (GLP) COMERCIO VAREJISTA DE PRODUTOS SANEANTES DOMISSANITARIOS SERVICIO DE TRANSPORTE DE PASSAGEIROS - LOCACAO DE AUTOMOVEIS COM MOTORISTA TRANSPORTE RODOVIARIO COLETIVO DE PASSAGEIROS, SOB REGIME DE FRETAMENTO, INTERMUNICIPAL, INTERESTADUAL E INTERNACIONAL TRANSPORTE RODOVIARIO DE CARGA, EXCETO PRODUTOS PERIGOSOS E MUDANCAS, INTERMUNICIPAL, INTERESTADUAL E INTERNACIONAL TRANSPORTE RODOVIARIO DE PRODUTOS PERIGOSOS CARGA E DESCARGA AGENCIAMENTO DE CARGAS, EXCETO PARA O TRANSPORTE MARITIMO ORGANIZACAO LOGISTICA DO TRANSPORTE DE CARGA FORNECIMENTO DE ALIMENTOS PREPARADOS PREPONDERANTEMENTE PARA EMPRESAS ATIVIDADES DE CONSULTORIA EM GESTAO EMPRESARIAL, EXCETO CONSULTORIA TECNICA ESPECIFICA SERVICOS DE CARTOGRAFIA, TOPOGRAFIA E GEODESIA ATIVIDADES DE INTERMEDIACAO E AGENCIAMENTO DE SERVICOS E NEGOCIOS EM GERAL, EXCETO IMOBILIARIOS ALUGUEL DE MAQUINAS E EQUIPAMENTOS AGRICOLAS SEM OPERADOR ALUGUEL DE MAQUINAS E EQUIPAMENTOS PARA ESCRITORIOS ALUGUEL DE PALCOS, COBERTURAS E OUTRAS ESTRUTURAS DE USO TEMPORARIO, EXCETO ANDAIMES ATIVIDADES DE VIGILANCIA E SEGURANCA PRIVADA ATIVIDADES DE MONITORAMENTO DE SISTEMAS DE SEGURANCA ELETRONICO LIMPEZA EM PREDIOS E EM DOMICILIOS IMUNIZACAO E CONTROLE DE PRAGAS URBANAS ATIVIDADES DE LIMPEZA E CAPINACAO DE RUAS ATIVIDADES</p>			

000578

30

CERTIDÃO SIMPLIFICADA

Continuação

Sistema Nacional de Registro de Empresas Mercantis - SINREM

Certificamos que as informações abaixo constam dos documentos arquivados
nesta Junta Comercial e são vigentes na data da sua expedição.

Nome Empresarial: CONSTRUTORA TRIANGULAR LTDA		Protocolo: MAC2302991082	
NIRE : 21200580431 Natureza Jurídica: Sociedade Empresária Limitada			
PAISAGISTICAS MEDICAO DE CONSUMO DE ENERGIA ELETRICA, GAS E AGUA TREINAMENTO EM DESENVOLVIMENTO PROFISSIONAL E GERENCIAL SERVICOS DE REMOCAO DE PACIENTES, EXCETO OS SERVICOS MOVEIS DE ATENDIMENTO A URGENCIAS ATIVIDADES DE SONORIZACAO E DE ILUMINACAO			
Capital Social R\$ 1.500.000,00 (um milhão e quinhentos mil reais)	Capital Integralizado R\$ 1.500.000,00 (um milhão e quinhentos mil reais)	Porte EPP (Empresa de Pequeno Porte)	Prazo de Duração Indeterminado
Dados do Sócio			
Nome CECILIA LAYANE MADEIRA SANTOS	CPF/CNPJ 618.911.063-09	Participação no capital R\$ 75.000,00	Espécie de sócio Sócio
Administrador N	Término do mandato Indeterminado		
Nome ANTONIO MADEIRA DA SILVA JUNIOR	CPF/CNPJ 402.592.003-44	Participação no capital R\$ 1.350.000,00	Espécie de sócio Sócio
Administrador S	Término do mandato Indeterminado		
Nome ALEXANDRE MARCUS MADEIRA SANTOS	CPF/CNPJ 953.483.013-53	Participação no capital R\$ 75.000,00	Espécie de sócio Sócio
Administrador N	Término do mandato Indeterminado		
Nome ALESSANDRA DE SOUSA SANTOS	CPF/CNPJ 576.421.333-91	Participação no capital R\$ 0,00	Espécie de sócio MAE/REPRESENTANTE
Administrador N	Término do mandato Indeterminado		
Dados do Administrador			
Nome ANTONIO MADEIRA DA SILVA JUNIOR	CPF 402.592.003-44	Término do mandato Indeterminado	
Último Arquivamento			Situação
Data 16/08/2023	Número 20231056001	Ato/eventos 002 / 021 - ALTERACAO DE DADOS (EXCETO NOME EMPRESARIAL)	ATIVA Status SEM STATUS

Esta certidão foi emitida automaticamente em 16/10/2023, às 15:16:51 (horário de Brasília).
Se impressa, verificar sua autenticidade no <https://www.empresafacil.ma.gov.br>, com o código **OHUMMADA**.



MAC2302991082

CARLOS ANDRÉ DE MORAES PEREIRA
Secretário(a) Geral



CONSTRUTORA TRIANGULAR LTDA

CNPJ: 07.424.217/0001-78

000579

31

TOMADA DE PREÇOS N° 008.2023

DECLARAÇÃO CONJUNTA

À
COMISSÃO PERMANENTE DE LICITAÇÃO
REF. TOMADA DE PREÇOS N° 008.2023
DATA DO CERTAME: 08/11/2023

PREZADOS SENHORES,

A CONSTRUTORA TRIANGULAR LTDA, CNPJ N° 07.424.217/0001-78, sediada em RUA 01, CASA 48, BAIRRO ALICE VIEIRA, CIDADE DE JOAO LISBOA MARANHÃO, CEP: 65922-000, por intermédio de seu representante legal o Sr ANTONIO MADEIRA DA SILVA JUNIOR, portador da cédula de identidade n° 0504044420131 e do CPF n° 402.592.003-44, **DECLARA**, sob as penas da Lei.

DECLARAÇÃO DE ENQUADRAMENTO COMO MICROEMPRESA OU EMPRESA DE PEQUENO PORTE

DECLARA, para fins do disposto no subitem do edital, do **TOMADA DE PREÇOS N° 008.2023**, sob as sanções administrativas cabíveis e sob as penas da Lei, que esta empresa, na presente data, é considerada:

- () MICROEMPRESA, conforme inciso I do art. 3o da Lei Complementar N° 123, de 14/12/2006;
(X) EMPRESA DE PEQUENO PORTE, conforme inciso II do art. 3o da Lei Complementar N° 123, de 14/12/2006.

DECLARAÇÃO DE CUMPRIMENTO DO INCISO XXXIII DO ART. 7º, CF/88

DECLARA, para fins do disposto no subitem do edital, do **TOMADA DE PREÇOS N° 008.2023**, que, sob as penas da Lei, que não possui no seu quadro de pessoal, menor de 18 (dezoito) anos em exercício de atividade noturna, perigosa ou insalubre, bem como não utiliza para qualquer trabalho ou atividade, menor de 16 (dezesseis) anos, exceto na condição de aprendiz, a partir de 14 (quatorze) anos, em conformidade com o inciso XXXIII do art. 7o, da Constituição Federal e com a Lei N° 9.854/99.



CONSTRUTORA TRIANGULAR LTDA ⁰⁰⁰⁵⁸⁰
CNPJ: 07.424.217/0001-78

DECLARAÇÃO DE INEXISTÊNCIA DE FATOS IMPEDITIVOS DA HABILITAÇÃO

DECLARA, sob as penas da Lei, nos termos do artigo 32, § 2.º, da Lei Federal Nº 8.666/93, que até a presente data nenhum fato ocorreu que a inabilite a participar do **TOMADA DE PREÇOS Nº 008.2023**, e que contra ela não existe nenhum pedido de falência ou recuperação judicial.

DECLARAÇÃO EXPRESSA DE TOTAL CONCORDÂNCIA COM OS TERMOS DO EDITAL

DECLARA para os devidos fins, que concorda com todos os termos descritos no edital e seus anexos, em especial aos critérios de credenciamento, julgamento das propostas de preços, habilitação/inabilitação e que temos pleno e total conhecimento do edital e anexos deste certame, não possuindo ainda, quaisquer restrições ao caráter competitivo desta licitação.

DECLARAÇÃO DE INEXISTÊNCIA DE FATO SUPERVENIENTE IMPEDITIVO DA HABILITAÇÃO

Declara sob a pena que dispõe o art. 299 do Código Penal Brasileiro, que não há sob ela qualquer fato impeditivo que impeça sua habilitação junto a **TOMADA DE PREÇOS Nº 008.2023**

TERMO DE COMPROMISSO DE COMBATE À CORRUPÇÃO E AO CONLUÍO ENTRE LICITANTES E DE RESPONSABILIDADE SÓCIO-AMBIENTAL

Declara para fins dos dispostos do edital da licitação acima identificada:

- Consciente de que a sociedade civil brasileira espera dos agentes econômicos a declaração de adesão a princípios, atitudes e procedimentos que possam mudar a vida política do País, assim como anseia pela efetiva prática de tais princípios;
- Desejosa de oferecer à nação uma resposta à altura das suas expectativas;
- Determinada a propagar boas práticas de ética empresarial, que possam erradicar a corrupção do rol das estratégias para obter resultados econômicos;
- Ciente de que a erradicação das práticas ilegais, imorais e antiéticas depende de um esforço dos agentes econômicos socialmente responsáveis para envolver em tais iniciativas um número cada vez maior de empresas e organizações civis;

Sob as penas da lei, em especial o art. 299 do Código Penal Brasileiro e art. 90 da Lei 8.666/93 e alterações posteriores, se compromete a:



000581
37
CONSTRUTORA TRIANGULAR LTDA

CNPJ: 07.424.217/0001-78

1. Adotar, ou reforçar, todas as ações e procedimentos necessários para que as pessoas que integram as suas estruturas conheçam as leis a que estão vinculadas, ao atuarem em seu nome ou em seu benefício, para que possam cumpri-las integralmente, especialmente, na condição de fornecedor de bens e serviços para a Prefeitura Municipal BURITIRANA - MA
2. Proibir, ou reforçar a proibição de que qualquer pessoa ou organização que atue em seu nome ou em seu benefício dê, comprometa-se a dar ou ofereça suborno, assim entendido qualquer tipo de vantagem patrimonial ou extrapatrimonial, direta ou indireta, a qualquer funcionário Prefeitura Municipal BURITIRANA - MA, nem mesmo para obter decisão favorável aos seus negócios;
3. Proibir ou reforçar a proibição de que qualquer pessoa ou organização que aja em seu nome, seja como representante, agente, mandatária ou sob qualquer outro vínculo, utilize qualquer meio imoral ou antiético nos relacionamentos com funcionários Prefeitura Municipal BURITIRANA - MA
4. Evitar que pessoa ou organização que atue em seu nome ou em seu benefício estabeleça qualquer relação de negócio com as pessoas físicas ou jurídicas, dentro de sua cadeia produtiva, que tenham sido declaradas inidôneas pela Administração Pública;
5. Não tentar, por qualquer meio, influir na decisão de outro participante quanto a participar ou não da referida licitação;
6. Apoiar e colaborar com a Prefeitura Municipal BURITIRANA - MA em qualquer apuração de suspeita de irregularidade ou violação da lei ou dos princípios éticos refletidos nesta declaração, sempre em estrito respeito à legislação vigente.

E, declara que:

7. A proposta apresentada nesta licitação foi elaborada de maneira independente e que o seu conteúdo, bem como a intenção de apresentá-la não foi, no todo ou em parte, direta ou indiretamente, informado a, discutido com ou recebido de qualquer outro participante em potencial ou de fato do presente certame, por qualquer meio ou por qualquer pessoa antes da abertura oficial das propostas;
8. Esta empresa e seus sócios-diretores não constam em listas oficiais por infringir as regulamentações pertinentes a valores sócios-ambientais, bem como não contrata pessoas físicas ou jurídicas, dentro de sua cadeia produtiva, que constem de tais listas;
9. Está plenamente ciente do teor e da extensão deste documento e que detém plenos poderes e informações para firmá-lo.



CONSTRUTORA TRIANGULAR LTDA
CNPJ: 07.424.217/0001-78

000582

34

**DECLARAÇÃO QUE O(S) EMPRESÁRIO / SÓCIO(S) / DIRIGENTE(S) / RESPONSÁVEL(ÉIS)
TÉCNICO(S) NÃO É (SÃO) SERVIDOR(ES) PÚBLICO(S) DO MUNICÍPIO BURITIRANA - MA**

DECLARA sob as penas da lei, que o(s) empresário, sócio(s), dirigente(s) e/ou responsável(eis) técnico(s) não é(são) servidor(es) público(s) da administração pública municipal BURITIRANA - MA, não estando, portanto, enquadrados no art. 9º, inciso III, da Lei nº 8.666/93, não havendo, também, qualquer outro impeditivo para participar de licitações e firmar contrato com a administração pública.

DECLARAÇÃO IDONEIDADE

DECLARA sob as penas da lei, que inexistente qualquer fato, seja suspensão ou inidoneidade, que a impeça de participar de licitações e/ou ser contratada por administração pública em quaisquer de suas esferas (Federal, Estaduais ou Municipais). Outrossim, declara serem autênticos todos os documentos apresentados.

**DECLARAÇÃO DE AUSÊNCIA DE IMPEDIMENTOS PREVISTOS NOS ARTIGOS 29, INCISO IX COM
54, INCISO I, ALÍNEA "A" E INCISO II, ALÍNEA "A", DA CONSTITUIÇÃO FEDERAL**

Declara sob as penas da lei, que o(s) proprietário(s) e/ou sócio(s) exerçam mandato eletivo capaz de ensejar os impedimentos previstos nos artigos 29, inciso IX com 54, inciso I, alínea "a" e inciso II, alínea "a", da Constituição Federal.

DECLARAÇÃO DE RENÚNCIA A VISITA TÉCNICA

DECLARA que renuncia à Visita Técnica aos locais e as instalações para a prestação dos serviços constantes do objeto do Edital da **TOMADA DE PREÇOS N° 008.2023**, e o quadro técnico da empresa tomou conhecimento das reais condições de execução dos serviços, bem como coletaram informações de todos os dados e elementos necessários à perfeita elaboração da proposta comercial, responsabilizando-se por manter as garantias que vincularem nossa proposta ao presente processo licitatório, em nome da empresa que represento.



CONSTRUTORA TRIANGULAR LTDA

CNPJ: 07.424.217/0001-78

000583

35

Observação: A não aceitação dessa declaração que substitui a VISITA TÉCNICA fere o Artigo nº03 da Lei nº8.666/93 em conjunto com o Art. Nº37 inc. XXI da Constituição Federal e todos os acórdãos citados acima.

LEGISLAÇÃO

Acórdão nº4.968/2011- Segunda Câmara

Acórdão nº110/2012 – Plenário TCU

Acórdão nº785/2012 – Plenário TCU

Acórdão nº 906/2012 –Plenário TCU

Acórdão nº7519/2013 – Segunda Câmara, TCU -024.995/2013-4

DECLARAÇÃO DE AUSÊNCIA DE PROCESSO JUDICIAL COM SENTENÇA DEFINITIVA

Declara sob as penas da lei, que esta empresa [incluindo empresário(s), sócio(s), dirigente(s), responsável(eis) técnico(s), e/ou qualquer outro(s) responsável(eis), independente da denominação não estão respondendo processo judicialmente com sentença definitiva, em quaisquer esferas governamentais, relativamente a fraudes em licitações públicas, danos ao erário público e/ou formação de quadrilha.

DECLARAÇÃO COMPROVANDO QUE A EMPRESA LICITANTE RECEBEU OS DOCUMENTOS E QUE TOMOU TODAS AS INFORMAÇÕES E AS CONDIÇÕES LOCAIS PARA O CUMPRIMENTO DAS OBRIGAÇÕES DO OBJETO DESTA LICITAÇÃO

Declara sob as penas da Lei, que recebeu todos os documentos e que tomou todas as informações e as condições locais para o cumprimento das obrigações do objeto desta licitação, conforme determinado pelo art. 30, inciso III, da Lei nº 8.666/93 e alterações posteriores.

DECLARAÇÃO DE CAPACIDADE OPERACIONAL/ INDICAÇÃO DE RESPONSÁVEL TÉCNICO PERTECENTES AOS QUADRO TECNICO E PERMANENTE DA EMPRESA

Declaramos para os devidos fins que conforme ATESTADOS TÉCNICOS OPERACIONAIS em anexo temos toda a qualificação necessária para atender as necessidades do município.



CONSTRUTORA TRIANGULAR LTDA

CNPJ: 07.424.217/0001-78

Declaramos, em atendimento da TOMADA DE PREÇOS N° 008.2023, que os responsáveis técnicos abaixo pertencem ao quadro permanente da empresa:

NOME	TITULO PROFISSIONAL	REGISTRO NACIONAL
ANTONIO MADEIRA DA SILVA JUNIOR	ENGENHEIRO CIVIL, ENGENHEIRO DE SEGURANÇA DO TRABALHO	1103475711
ALEXANDRE MARCUS MADEIRA SANTOS	ENGENHEIRO DE PETRÓLEO, ENGENHEIRO CIVIL, ENGENHEIRO DE SEGURANÇA DO TRABALHO, MESTRADO EM ENGENHARIA DE PROCESSOS, ENGENHEIRO DE MINAS	1117152154
ALEXANDRE SILVA CAMARGO	ENGENHEIRO ELETRICISTA	1118881656
LEANDRO NASCIMENTO DA SILVA	ENGENHEIRO DE MINAS	1117895980

DECLARAÇÃO DE CONHECIMENTO DAS NORMAS TÉCNICAS, PROJETOS E ESPECIFICAÇÕES TÉCNICAS

DECLARA, sob as penas da lei, que:

- Que tem pleno conhecimento das normas, projetos e especificações técnicas relativas às obras desta licitação, bem como, das condições locais que possam influir na execução da mesma.

DECLARAÇÃO DE FISCALIZAÇÃO

DECLARA, sob as penas da lei, que:

- Aceita fiscalização e controle técnico do Município ou quem este expressamente determinar.
- Que dispõe de máquinas, equipamentos e pessoal técnico especializado necessários à execução do objeto;



CONSTRUTORA TRIANGULAR LTDA

CNPJ: 07.424.217/0001-78

000585

37

Declara, ainda, que a empresa está excluída das vedações constantes do § 4o do art. 3o da Lei Complementar Nº 123, de 14 de dezembro de 2006.

Declaramos ainda, ter ciência que "a falsidade de declaração, resultará na inabilitação desta empresa e caracterizará o crime de que trata o Art. 299 do Código Penal, sem prejuízo do enquadramento em outras figuras penais e das sanções administrativas previstas na Lei nº 8.666/93 e alterações posteriores, bem como demais normas pertinentes à espécie".

DECLARAÇÃO DE CONHECIMENTO DAS OBRIGAÇÕES

- a) ter tomado conhecimento de todas as informações e das condições para o perfeito cumprimento das obrigações objeto da licitação, seja por meio da análise e exame da documentação integrante do edital, seja por meio de informações obtidas no órgão licitador.
- b) que o preço ofertado contempla todas as obrigações decorrentes desse conhecimento, e que visitou os locais de entrega, tendo perfeito conhecimento das condições para sua execução.
- c) estar de acordo com todas as condições mencionadas na Proposta Comercial, constantes do edital e minuta contratual e no tratante do fornecimento dos produtos adquiridos pela minha empresa.
- d) que nenhum de seus dirigentes, gerentes, acionistas ou detentores de mais de 5% (cinco por cento) do capital com direito a voto, ou controlador, responsáveis técnicos ou eventuais subcontratados são servidores do órgão licitador.
- e) que aceita integralmente os termos e as condições da presente licitação, bem como as disposições contidas na Lei Nº 8.666/1993, suas alterações e demais disposições legais.
- f) não ser servidor ou dirigente de órgão ou entidade contratante ou responsável pela licitação.
- g) que tem pleno conhecimento de todas as informações e das condições locais para cumprimento das obrigações objeto desta licitação;
- h) que se sujeita às condições estabelecidas neste Edital, bem como de submissão às normas da Associação Brasileira de Normas Técnicas - ABNT, para execução do objeto desta licitação;
- i) que conhece a Legislação Brasileira sobre Meio Ambiente, que irá cumpri-la e que assume a responsabilidade, sem ônus para a Prefeitura Municipal BURITIRANA - MA, por danos motivados pelo não cumprimento da legislação pertinente.

DECLARAÇÃO DE ATENDIMENTO AO DECRETO Nº 7.983/2013

RUA 01, CASA 48, BAIRRO ALICE VIEIRA, JOAO LISBOA – MA, FONE: (98) 98191-0053 ; E-MAIL:
CTRIANGULAR23@HOTMAIL.COM

DECLARA que cumpre as regras e os critérios para a elaboração do orçamento de referência da obra de que trata a **TOMADA DE PREÇOS N° 008.2023**, estabelecidos no Decreto nº 7.983/2013, de 08 de abril de 2013.

DECLARAÇÃO DE ELABORAÇÃO INDEPENDENTE DE PROPOSTA, DE QUE TRATA A INSTRUÇÃO NORMATIVA N° 2, DE 16 DE SETEMBRO DE 2009, DA SECRETARIA DE LOGISTICA E TECNOLOGIA DA INFORMAÇÃO DO PLANEJAMENTO, ORÇAMENTO E GESTÃO.

- A proposta apresentada para participar da **TOMADA DE PREÇOS N° 008.2023** foi elaborada de maneira independente (pelo Licitante/ Consórcio), e o conteúdo da proposta não foi, no todo ou em parte, direta ou indiretamente, informado, discutido ou recebido de qualquer outro participante potencial ou de fato da (identificação da licitação), por qualquer meio ou por qualquer pessoa;
- A intenção de apresentar a proposta elaborada para participar da **TOMADA DE PREÇOS N° 008.2023** não foi informada, discutida ou recebida de qualquer outro participante potencial ou de fato da **TOMADA DE PREÇOS N° 008.2023**, por qualquer meio ou por qualquer pessoa;
- Que não tentou, por qualquer meio ou por qualquer pessoa, influir na decisão de qualquer outro participante potencial ou de fato da **TOMADA DE PREÇOS N° 008.2023** quanto a participar ou não da referida licitação;
- Que o conteúdo da proposta apresentada para participar da **TOMADA DE PREÇOS N° 008.2023** não será, no todo ou em parte, direta ou indiretamente, comunicado ou discutido com qualquer outro participante potencial ou de fato da **TOMADA DE PREÇOS N° 008.2023** antes da adjudicação do objeto da referida licitação;
- Que o conteúdo da proposta apresentada para participar da **TOMADA DE PREÇOS N° 008.2023** não foi, no todo ou em parte, direta ou indiretamente, informado, discutido ou
- Recebido de qualquer integrante de PREFEITURA MUNICIPAL DE BURITIRANA - MA antes da abertura oficial das propostas; e
- Que está plenamente ciente do teor e da extensão desta declaração e que detém plenos poderes e informações para firmá-la.

Declaro ainda, ter ciência que "a falsidade de declaração, resultará na





CONSTRUTORA TRIANGULAR LTDA 000587
CNPJ: 07.424.217/0001-78

39

inabilitação desta empresa e caracterizará crime de que trata o Art. 299 do Código Penal, sem prejuízo do enquadramento em outras figuras penais e das sanções administrativas previstas na Lei nº 8.666/93 e alterações posteriores, bem como demais normas pertinentes à espécie”.

**DECLARAÇÃO DE DISPONIBILIDADE INSTALAÇÕES, MAQUINAS E EQUIPAMENTOS,
APARELHAMENTO.**

Declaramos para os devidos fins que toda relação abaixo de maquinas e equipamentos e aparelhamento são dispostos pela empresa

ITEM	EQUIPAMENTO	QUANTIDADE
1	TRATOR DE ESTEIRA D-6	02
2	CARREGADEIRA DE PNEUS	02
3	RETROESCAVADEIRA	01
4	MOTONIVELADORA	02
5	CAMINHÃO BASCULANTE	06
6	TRATOR AGRICOLA	02
7	GRADE DE DISCO REBOCAVEL	02
8	CAMINHÃO DISTRIBUIDOR DE ÁGUA	02
9	CAMINHONETE 4X4 DIESEL DE APOIO	02
10	CAMINHONETE SIMPLES A GASOLINA	01
11	CARRO MOTOR 1.0 À 2.0	03
12	MOTO	02
13	CAMINHÃO TIPO PRANCHA	01
14	ROLO COMPACTADOR	01
15	ESCAVADEIRA HIDRAULICA	01

JOAO LISBOA - MA, 07 DE NOVEMBRO DE 2023

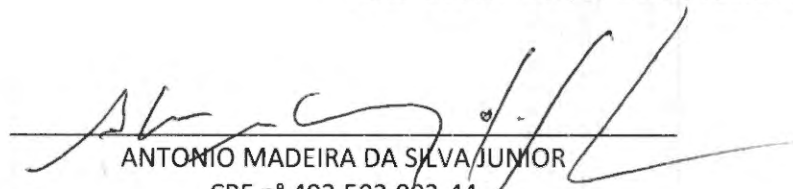
ANTONIO MADEIRA DA SILVA JUNIOR
CPF nº 402.592.003-44
RG nº 0504044420131

CRENCIAMENTO

- ✦ Contrato Social, Ato Constitutivo ou Estatuto da pessoa jurídica.
- ❖ No caso de empresa individual, registro comercial;
- ❖ Procuração outorgando poderes ao credenciado
- ❖ (por instrumento público ou particular);

- ✦ A empresa **T. NEVES C. SERVIÇOS – ME**
 - ❖ CNPJ nº 35.980.302/0001-58

R. da Ata, Nº 47, Mutirão, Viana – Maranhão – CEP: 65.215-000

Fone: (98)98863-7825

E-mail: tnc.servicos@gmail.com

PROCURAÇÃO PARTICULAR

Prezados Senhores,

À
COMISSÃO PERMANENTE DE LICITAÇÃO-CPL
PREFEITURA MUNICIPAL DE BURITIRANA/MA
Referência: TOMADA DE PREÇO nº 008/2023

OUTORGANTE: A empresa **T. NEVES C. SERVIÇOS - ME**, inscrita no CNPJ nº 35.980.302/0001-58, sediada na Rua da Ata, Nº 47, Bairro Mutirão – CEP: 65.215-000 - Viana/MA, por intermédio do seu representante legal o Sr. Thaynoan Neves Costa, portador da carteira de identidade nº 051740412014-5 e do CPF nº 617.693.763-99.

ORTOGADO: Sr. **JHON WILLAS PEREIRA SOARES**, CPF: 610.246.063-41 , RG: 044211262012-9, Rua Nestor milhome 1721 cidade João Lisboa ma bairro cidade nova, outorgando obrigatoriamente poderes para representar o outorgante, para Requerer/Solicitar e Representar a Empresa em Epigrafe nas Comissões de Licitações dos Órgãos da Administração Pública Direta e Indireta, bem como formular lances verbais à proposta escrita apresentada, quando convocado, manifestar-se em nome da Empresa, podendo assinar atas, declaração, anexos, propostas e demais documentos referente aos processos licitatório inclusive assinar a proposta e contratos, apresentar impugnações, recursos, inclusive renúncia expressa a recurso na habilitação, se for o caso, e praticar todos os atos necessários ao desempenho da representação no processo licitatório, responsabilizando-se por todos os atos praticados no cumprimento deste instrumento.

PRAZO DE VALIDADE DESTA PROCURAÇÃO DE 30 (Trinta) dias.

Viana/MA 07 de Novembro de 2023.

gov.br

Documento assinado digitalmente
THAYNOAN NEVES COSTA
Data: 07/11/2023 17:15:21-0300
Verifique em <https://validar.ib.gov.br>

Thaynoan Neves Costa
Administrador
RG nº 051740412014-5
CPF nº 617.693.763-99

000590

REPÚBLICA FEDERATIVA DO BRASIL

REGRAS DO REGISTRO NACIONAL

MAR 3 2012



Jhon Willas Pereira Soares

ASSINATURA DO TITULAR

CARTEIRA DE IDENTIDADE

PROIBIDO PLASTIFICAR

VALIDA EM TODO O TERRITÓRIO NACIONAL

REGISTRO GERAL 044211262012-9 DATA DE EXPEDIÇÃO 02/02/2012

NOME JHON WILLAS PEREIRA SOARES

FILIAÇÃO JOSE RENATO DE OLIVEIRA SOARES E MARIA APARECIDA PEREIRA

NACIONALIDADE ULIANOPOLIS - PA DATA DE NASCIMENTO 21/09/1993

DOC ORIGEM NASC. N.0000583 FLS.146 LIV.00001

CPF *****-**

SÃO LUIS MA P-5

CARIMBO E SINTA AUTENTICA ASSINATURA DO DIRETOR

LEI Nº 7.116 DE 29/08/53 VIA-01

CÓDIGO DE CONTROLE
73D4.3C52.FA60.A2AE

A autenticidade deste comprovante deverá ser confirmada na internet, no endereço

www.receita.fazenda.gov.br

Comprovante emitido pela
Secretaria da Receita Federal do Brasil

16:18:04 do dia 01/02/2012 (hora e data de Brasília)
dígito verificador: 00

MINISTÉRIO DA FAZENDA

Receita Federal
Cadastro de Pessoas Físicas

COMPROVANTE DE INSCRIÇÃO

Número
610.246.063-41

Nome
JHON WILLAS PEREIRA SOARES

Nascimento
21/09/1993

VÁLIDO SOMENTE COM COMPROVANTE DE IDENTIFICAÇÃO

[Handwritten signatures and scribbles]



Nome: Validador de assinaturas eletrônicas

Data de Validação: 07/11/2023 17:16:20 BRT

Versão do software(Verificador de Conformidade): 2.12

Versão do software(Validador de Documentos): 2.4.1

Fonte de verificação: Offline

Nome do arquivo: PROCURACAO_T_NEVES_buritirana_JHON_assinado.pdf

Resumo da SHA256 do arquivo:

f7a3f5e7df6d28c0005201b9e87673d98524e96b2fb5ffdbc3b5a40388fee0c7

Tipo do arquivo: PDF

Quantidade de assinaturas: 1

Quantidade de assinaturas ancoradas: 1

CN=THAYNOAN NEVES COSTA

Informações da assinatura

Assinante: CN=THAYNOAN NEVES COSTA

CPF: ***.693.763-**

000592

Tipo de assinatura: Destacada

Status de assinatura: Aprovado

Caminho de certificação: Valid

Estrutura: Em conformidade com o padrão

Cifra assimétrica: Aprovada

Resumo criptográfico: Correto

Data da assinatura: 07/11/2023 17:15:21 BRT

Atributos obrigatórios: Aprovados

Mensagem de alerta: Nenhuma mensagem de alerta

Certificados utilizados

CN=THAYNOAN NEVES COSTA

Buscado: Offline

Assinatura: true

Emissor: CN=AC Final do Governo Federal do Brasil v1, OU=AC Intermediaria do
Governo Federal do Brasil v1, O=Gov-Br, C=BR

Data de emissão: 05/03/2023 15:22:29 BRT

Aprovado até: 04/03/2024 15:22:29 BRT

Expirado (LCR): false

000593

CN=AC Final do Governo Federal do Brasil v1, OU=AC Intermediaria do Governo Federal do Brasil v1, O=Gov-Br, C=BR

Buscado: Offline

Assinatura: true

Emissor: CN=AC Intermediaria do Governo Federal do Brasil v1, OU=Autoridade Certificadora Raiz do Governo Federal do Brasil v1, O=Gov-Br, C=BR

Data de emissão: 17/06/2020 17:50:27 BRT

Aprovado até: 09/06/2033 09:00:47 BRT

Expirado (LCR): false

CN=AC Intermediaria do Governo Federal do Brasil v1, OU=Autoridade Certificadora Raiz do Governo Federal do Brasil v1, O=Gov-Br, C=BR

Buscado: Offline

Assinatura: true

Emissor: CN=Autoridade Certificadora Raiz do Governo Federal do Brasil v1, OU=Instituto Nacional de Tecnologia da Informacao - ITI, O=Gov-Br, C=BR

Data de emissão: 16/06/2020 17:03:47 BRT

Aprovado até: 09/06/2033 09:00:47 BRT

000594

Expirado (LCR): false

CN=Autoridade Certificadora Raiz do Governo Federal do Brasil v1, OU=Instituto Nacional de Tecnologia da Informacao - ITI, O=Gov-Br, C=BR

Buscado: Offline

Assinatura: true

Emissor: CN=Autoridade Certificadora Raiz do Governo Federal do Brasil v1,
OU=Instituto Nacional de Tecnologia da Informacao - ITI, O=Gov-Br, C=BR

Data de emissão: 10/06/2020 12:45:29 BRT

Aprovado até: 10/06/2033 12:00:29 BRT

Expirado (LCR): false

Atributos usados

Atributos obrigatórios

Nome do atributo: IdMessageDigest

Corretude: Valid

Nome do atributo: IdContentType

Corretude: Valid

Atributos Opcionais

Nome do atributo: IdSigningTime

Corretude: Valid

000595

000597

INSTRUMENTO DE ALTERAÇÃO DE EMPRESÁRIO INDIVIDUAL**“T. NEVES C. SERVIÇOS”**

Pelo presente instrumento particular de alteração de Empresário Individual, o Sr. **THAYNOAN NEVES COSTA**, brasileiro, solteiro, empresário, natural de São Luís - MA, nascido em 26/02/2001, portador do CPF: 617.693.763-99 e RG: 051740412014-5 SSP/MA, residente e domiciliado na Rua da Ata, nº 47, Multirão, VIANA - MA, CEP: 65215-000 resolve, assim, alterar e consolidar os dados da empresa individual “**T. NEVES C. SERVIÇOS**” com sede na Rua da Ata, nº 47, Multirão, VIANA - MA, CEP: 65215-000, registrada na Junta Comercial do Estado do Maranhão, sob o nº **21102299525**, em **13/01/2020**, inscrita no CNPJ sob o nº **35.980.302/0001-58**, mediante as seguintes cláusulas:

PRIMEIRA: O capital social passa a ser de R\$ 500.000,00(quinhetos mil reais), inteiramente integralizado Em moeda corrente nacional.

A VISTA DAS MODIFICAÇÕES ORA AJUSTADAS CONSOLIDA-SE ESTE ATO MEDIANTE AS SEGUINTE CLÁUSULAS:

CLÁUSULA PRIMEIRA: A empresa individual gira nesta praça sob o nome empresarial de “**T. NEVES C. SERVIÇOS**”, utilizando a expressão A3 SERVICOS como nome fantasia

CLÁUSULA SEGUNDA: A Empresa tem sua sede localizada na Rua da Ata, nº 47, Multirão, VIANA - MA, CEP: 65215-000.

CLÁUSULA TERCEIRA: A empresa tem o capital social de **R\$ 500.000,00 (quinhetos mil reais)**

CLÁUSULA QUARTA: O Titular declara ter integralizado todo o capital, acima mencionado, em moeda corrente do País.

CLÁUSULA QUINTA: A empresa tem por objeto social:

8130300 - Atividades paisagísticas;
0161001 - Serviço de pulverização e controle de pragas agrícolas;
0161002 - Serviço de poda de árvores para lavouras;
0161003 - Serviço de preparação de terreno, cultivo e colheita;
1822999 - Serviços de acabamentos gráficos, exceto encadernação e plastificação;
2599301 - Serviços de confecção de armações metálicas para a construção;
3312103 - Manutenção e reparação de aparelhos eletromédicos e eletroterapêuticos e equipamentos de irradiação;
3313901 - Manutenção e reparação de geradores, transformadores e motores elétricos;
3314702 - Manutenção e reparação de equipamentos hidráulicos e pneumáticos, exceto válvulas;
3314707 - Manutenção e reparação de máquinas e aparelhos de refrigeração e ventilação para uso industrial e comercial;

000598

- 3329501 - Serviços de montagem de móveis de qualquer material;
- 3702900 - Atividades relacionadas a esgoto, exceto a gestão de redes;
- 3811400 - Coleta de resíduos não-perigosos;
- 3812200 - Coleta de resíduos perigosos;
- 3821100 - Tratamento e disposição de resíduos não-perigosos;
- 3900500 - Descontaminação e outros serviços de gestão de resíduos;
- 4120400 - Construção de edifícios;
- 4222701 - Construção de redes de abastecimento de água, coleta de esgoto e construções correlatas, exceto obras de irrigação;
- 4223500 - Construção de redes de transportes por dutos, exceto para água e esgoto;
- 4319300 - Serviços de preparação do terreno não especificados anteriormente (demarcação dos locais para construção);
- 4322301 - Instalações hidráulicas, sanitárias e de gás;
- 4322302 - Instalação e manutenção de sistemas centrais de ar condicionado, de ventilação e refrigeração;
- 4330402 - Instalação de portas, janelas, tetos, divisórias e armários embutidos de qualquer material;
- 4330404 - Serviços de pintura de edifícios em geral;
- 4399199 - Serviços especializados para construção não especificados anteriormente (serviços de limpeza de fachadas);
- 4520002 - Serviços de lanternagem ou funilaria e pintura de veículos automotores;
- 4520004 - Serviços de alinhamento e balanceamento de veículos automotores;
- 4520005 - Serviços de lavagem, lubrificação e polimento de veículos automotores;
- 4520006 - Serviços de borracharia para veículos automotores;
- 4520007 - Serviços de instalação, manutenção e reparação de acessórios para veículos automotores;
- 4921301 - Transporte rodoviário coletivo de passageiros, com itinerário fixo, municipal;
- 4923002 - Serviço de transporte de passageiros - locação de automóveis com motorista;
- 4929901 - Transporte rodoviário coletivo de passageiros, sob regime de fretamento, municipal;
- 5229002 - Serviços de reboque de veículos;
- 5620102 - Serviços de alimentação para eventos e recepções - bufê;
- 7731400 - Aluguel de máquinas e equipamentos agrícolas sem operador;
- 7732201 - Aluguel de máquinas e equipamentos para construção sem operador, exceto andaimes;
- 7732202 - Aluguel de andaimes;
- 7733100 - Aluguel de máquinas e equipamentos para escritórios;
- 7739001 - Aluguel de máquinas e equipamentos para extração de minérios e petróleo, sem operador;
- 7739003 - Aluguel de palcos, coberturas e outras estruturas de uso temporário, exceto andaimes;
- 7739099 - Aluguel de outras máquinas e equipamentos comerciais e industriais não especificados anteriormente, sem operador (geradores, guinchos, guindastes e empilhadeiras);
- 8011101 - Atividades de vigilância e segurança privada;
- 8111700 - Serviços combinados para apoio a edifícios, exceto condomínios prediais;
- 8121400 - Limpeza em prédios e em domicílios;
- 8122200 - Imunização e controle de pragas urbanas;
- 8129000 - Atividades de limpeza não especificadas anteriormente (limpeza de ruas);
- 8211300 - Serviços combinados de escritório e apoio administrativo;
- 8230001 - Serviços de organização de feiras, congressos, exposições e festas;

000599

8230002 - Casas de festas e eventos;
8299799 - Outras atividades de serviços prestados principalmente às empresas não especificadas anteriormente (atividades de despachantes);
9001906 - Atividades de sonorização e de iluminação;
7711000 - Locação de automóveis sem condutor;
4291000 - Obras portuárias, marítimas e fluviais;
4299501 - Construção de instalações esportivas e recreativas;
4299599 - Outras obras de engenharia civil não especificadas anteriormente (obras de contenção);
4312600 - Perfurações e sondagens;
4313400 - Obras de terraplenagem;
4212000 - Construção de obras de arte especiais;
1340599 - Outros serviços de acabamento em fios, tecidos, artefatos têxteis e peças do vestuário (bordados e acabamentos);
8299706 - Casas lotéricas;
4399105 - Perfuração e construção de poços de água;
9529199 - Reparação e manutenção de outros objetos e equipamentos pessoais e domésticos não especificados anteriormente (recuperação de artigos e acessórios do vestuário);
9001902 - Produção musical;
9001999 - Artes cênicas, espetáculos e atividades complementares não especificadas anteriormente (produção e promoção de eventos).

CLÁUSULA SEXTA: O empresário declara, sob as penas da lei, inclusive que são verídicas todas as informações prestadas neste instrumento e quanto ao disposto no artigo 299 do Código Penal, não estar impedido de exercer atividade empresária e não possuir outro registro como Empresário Individual no País.

CLÁUSULA SÉTIMA: A empresa iniciou suas atividades em 13/01/2020 e seu prazo de duração é indeterminado.

CLÁUSULA OITAVA: O empresário declara que a empresa continua enquadrada como Microempresa - ME, nos termos da Lei Complementar nº 123, de 14 de dezembro de 2006, haja vista não se enquadrar em qualquer das hipóteses de exclusão relacionadas no §4º do art. 3º da mencionada lei. (art. 3º, I, LC nº 123, de 2006)

CLÁUSULA NONA: Fica eleito o foro da cidade de Viana - MA para o exercício e o cumprimento de todos os direitos e obrigações resultantes deste ato constitutivo.

Este instrumento será assinado eletronicamente em uma única via, destinando ao registro e arquivamento na Junta Comercial do Estado do Maranhão, para que produza os efeitos legais.

Viana - MA, 23 de fevereiro de 2023.

THAYNOAN NEVES COSTA
CPF: 617.693.763-99



000601

ASSINATURA ELETRÔNICA

Certificamos que o ato da empresa T. NEVES C. SERVIÇOS consta assinado digitalmente por:

IDENTIFICAÇÃO DO(S) ASSINANTE(S)	
CPF/CNPJ	Nome
61769376399	THAYNOAN NEVES COSTA

CERTIFICO O REGISTRO EM 24/02/2023 08:57 SOB Nº 20230250670.
PROTOCOLO: 230250670 DE 24/02/2023.
CÓDIGO DE VERIFICAÇÃO: 12302508400. CNPJ DA SEDE: 35980302000158.
NIRE: 21102299525. COM EFEITOS DO REGISTRO EM: 23/02/2023.
T. NEVES C. SERVIÇOS

JUCEMA

CARLOS ANDRÉ DE MORAES PEREIRA
SECRETÁRIO-GERAL
www.empresafacil.ma.gov.br

A validade deste documento, se impresso, fica sujeito à comprovação de sua autenticidade nos respectivos portais, informando seus respectivos códigos de verificação.