



000466

Ministério da Economia  
Secretaria Especial de Desburocratização, Gestão e Governo Digital  
Secretaria de Gestão

Sistema de Cadastramento Unificado de Fornecedores - SICAF

**Certificado de Registro Cadastral - CRC**

(Emissão conforme art. 17 da Instrução Normativa nº 03, de 26 abril de 2018)

CNPJ: 37.382.431/0001-70  
Razão Social: RR ASSESSORIA E EMPREENDIMENTOS LTDA

Atividade Econômica Principal:

8211-3/00 - SERVIÇOS COMBINADOS DE ESCRITÓRIO E APOIO ADMINISTRATIVO

Endereço:

RUA F, 09 - QUADRA18 - JARDIM TURU - São José de Ribamar / Maranhão

Observações:

A veracidade das informações poderá ser verificada no endereço [www.comprasgovernamentais.gov.br](http://www.comprasgovernamentais.gov.br).  
Este certificado não substitui os documentos enumerados nos artigos 28 a 31 da Lei nº 8.666, de 1993.

Emitido em: 01/08/2021 15:41

1 de 1

01/175



000467

Ministério da Economia  
Secretaria Especial de Desburocratização, Gestão e Governo Digital  
Secretaria de Gestão

Sistema de Cadastramento Unificado de Fornecedores - SICAF

**Declaração**

Declaramos para os fins previstos na Lei nº 8.666, de 1993, conforme documentação registrada no SICAF, que a situação do fornecedor no momento é a seguinte:

**Dados do Fornecedor**

CNPJ: 37.382.431/0001-70 DUNS®: 92\*\*\*\*\*42  
Razão Social: RR ASSESSORIA E EMPREENDIMENTOS LTDA  
Nome Fantasia: RR ASSESSORIA E EMPREENDIMENTOS  
Situação do Fornecedor: Credenciado Data de Vencimento do Cadastro: 12/01/2022  
Natureza Jurídica: SOCIEDADE EMPRESÁRIA LIMITADA  
MEI: Não  
Porte da Empresa: Micro Empresa

**Ocorrências e Impedimentos**

Ocorrência: Nada Consta  
Impedimento de Licitar: Nada Consta

**Níveis cadastrados:**

**I - Credenciamento**

**II - Habilitação Jurídica**

**III - Regularidade Fiscal e Trabalhista Federal**

Receita Federal e PGFN Validade: 05/01/2022  
FGTS Validade: 15/08/2021  
Trabalhista (<http://www.tst.jus.br/certidao>) Validade: 27/01/2022

**IV - Regularidade Fiscal Estadual/Distrital e Municipal**

Receita Estadual/Distrital Validade: 28/11/2021  
Receita Municipal Validade: 21/09/2021

**V - Qualificação Técnica**

**VI - Qualificação Econômico-Financeira**

Validade: 31/05/2022

Esta declaração é uma simples consulta e não tem efeito legal

Emitido em: 01/08/2021 15:35

1 de 1

CPIF: 019.071.083-78 Nome: IVANILZA APARECIDA SOUSA MARTINS

Ass: \_\_\_\_\_

021



000468

Ministério da Economia  
Secretaria Especial de Desburocratização, Gestão e Governo Digital  
Secretaria de Gestão

Sistema de Cadastramento Unificado de Fornecedores - SICAF

**Relatório de Ocorrências Impeditivas de Licitar**

**Dados do Fornecedor**

CNPJ: 37.382.431/0001-70 DUNS®: 92\*\*\*\*\*42  
Razão Social: RR ASSESSORIA E EMPREENDIMENTOS LTDA  
Nome Fantasia: RR ASSESSORIA E EMPREENDIMENTOS  
Situação do Fornecedor: Credenciado

Nenhum registro de Ocorrência Ativa encontrado para o fornecedor



000469

Ministério da Economia  
Secretaria Especial de Desburocratização, Gestão e Governo Digital  
Secretaria de Gestão

Sistema de Cadastramento Unificado de Fornecedores - SICAF

**Relatório Nível III - Regularidade Fiscal e Trabalhista Federal**

**Dados do Fornecedor**

CNPJ: 37.382.431/0001-70 DUNS®: 92\*\*\*\*\*42  
Razão Social: RR ASSESSORIA E EMPREENDIMENTOS LTDA  
Nome Fantasia: RR ASSESSORIA E EMPREENDIMENTOS  
Situação do Fornecedor: Credenciado Data de Vencimento do Cadastro: 12/01/2022

**Dados do Nível**

Situação do Nível: Cadastrado

**Comprovante de Regularidade da Receita Federal e PGFN**

Tipo de Comprovante: Certidão Data de Validade: 05/01/2022  
Código de Controle: 85FA19F781B58ED5

**Comprovante de Regularidade do FGTS**

Tipo de Comprovante: Certidão Data de Validade: 15/08/2021  
Código de Controle: 2021041801032541586124

**Comprovante de Regularidade do TST**

Tipo de Comprovante: Certidão Data de Validade: 27/01/2022  
Código de Controle: 232909772021





000470

Ministério da Economia  
Secretaria Especial de Desburocratização, Gestão e Governo Digital  
Secretaria de Gestão

Sistema de Cadastramento Unificado de Fornecedores - SICAF

**Relatório Nível V - Qualificação Técnica**

**Dados do Fornecedor**

CNPJ: 37.382.431/0001-70 DUNS®: 92\*\*\*\*\*42  
Razão Social: RR ASSESSORIA E EMPREENDIMENTOS LTDA  
Nome Fantasia: RR ASSESSORIA E EMPREENDIMENTOS  
Situação do Fornecedor: **Credenciado**

**Dados do Nível**

Situação do Nível: **Cadastrado**

**Entidades de Classe**

Entidade e UF	Nº Registro	Data de Validade
CREA MA	0005436583	25/12/2021

**Certificação Técnica**

Certificadora	Nº Certificado	Data de Validade
ATESTADOS JURÍDICOS	0000	-

*(Handwritten signatures and initials)*

000471

## CONTRATO SOCIAL DE CONSTITUIÇÃO DE SOCIEDADE EMPRESÁRIA LIMITADA UNIPESSOAL

### RR ASSESSORIA E EMPREENDIMENTOS LTDA

Pelo presente instrumento particular de Contrato Social:

**IVANILZA APARECIDA SOUSA MARTINS**, BRASILEIRA, SOLTEIRA, empresária, natural da cidade de São Luís – MA, data de nascimento 01/06/1995, portador da Carteira de Identidade (RG): nº 0320251620063, expedida por ssp/MA em 11/07/2016 e CPF: nº 019.071.083-78, residente e domiciliada na cidade de São José de Ribamar - MA, na RUA F, nº 09, JARDIM TURU, CEP: 65110-000;

Resolve, constituir uma sociedade limitada unipessoal, nos termos da Lei nº 10.406/2002, mediante as condições e cláusulas seguintes:

#### CLÁUSULA I - DO NOME EMPRESARIAL (art. 997, II, CC)

A sociedade adotará como nome empresarial: **RR ASSESSORIA E EMPREENDIMENTOS LTDA**, e usará a expressão RR ASSESSORIA E EMPREENDIMENTOS como nome fantasia.

#### CLÁUSULA II - DA SEDE (art. 997, II, CC)

A sociedade terá sua sede no seguinte endereço: RUA F, nº 09, QUADRA18, JARDIM TURU, São José de Ribamar - MA, CEP: 65110000.

#### CLÁUSULA III - DO OBJETO SOCIAL (art. 997, II, CC)

A sociedade terá por objeto o exercício das seguintes atividades econômica: 8211-3/00 - SERVIÇOS COMBINADOS DE ESCRITÓRIO E APOIO ADMINISTRATIVO; 7020-4/00 - ATIVIDADES DE CONSULTORIA EM GESTÃO EMPRESARIAL, EXCETO CONSULTORIA TÉCNICA ESPECÍFICA; 8219-9/99 - PREPARAÇÃO DE DOCUMENTOS E SERVIÇOS ESPECIALIZADOS DE APOIO ADMINISTRATIVO NÃO ESPECIFICADOS ANTERIORMENTE (SERVIÇO DE PREPARO DE DOCUMENTOS, SERVIÇO DE DIGITAÇÃO DE TEXTOS, SERVIÇOS DE PREENCHIMENTO DE FORMULÁRIOS, COLOCAÇÃO DE SELOS E DESPACHO DE CORRESPONDÊNCIA, INCLUSIVE DE MATERIAL DE PUBLICIDADE, SERVIÇOS DE APOIO À SECRETARIA, A REDAÇÃO DE CARTAS E RESUMOS, O SERVIÇO DE TRANSCRIÇÃO DE DOCUMENTOS E AS ATIVIDADES DE REGISTRO E DE CADASTRAMENTO DE USUÁRIOS, EXCETO PARA FINS DE CERTIFICAÇÃO DIGITAL.); 7711-0/00 - LOCAÇÃO DE AUTOMÓVEIS SEM CONDUTOR; 4923-0/02 - SERVIÇO DE TRANSPORTE DE PASSAGEIROS - LOCAÇÃO DE AUTOMÓVEIS COM MOTORISTA; 4712-1/00 - COMÉRCIO VAREJISTA DE MERCADORIAS EM GERAL, COM PREDOMINÂNCIA DE PRODUTOS ALIMENTÍCIOS - MINIMERCADOS, MERCEARIAS E ARMAZÉNS; 4729-6/99 - COMÉRCIO VAREJISTA DE PRODUTOS ALIMENTÍCIOS EM GERAL OU ESPECIALIZADO EM PRODUTOS ALIMENTÍCIOS NÃO ESPECIFICADOS ANTERIORMENTE ( PRODUTOS NATURAIS E DIETÉTICOS, COMIDAS CONGELADAS, MEL, CAFÉ MOÍDO, SORVETES, EMBALADOS, EM POTES E SIMILARES); 4761-0/03 - COMÉRCIO VAREJISTA DE ARTIGOS DE PAPELARIA; 4763-6/02 - COMÉRCIO VAREJISTA DE ARTIGOS ESPORTIVOS; 4763-6/01 - COMÉRCIO VAREJISTA DE BRINQUEDOS E ARTIGOS RECREATIVOS; 4755- 5/02 - COMERCIO VAREJISTA DE ARTIGOS DE ARMARINHO; 4781-4/00 - COMÉRCIO VAREJISTA DE ARTIGOS DO VESTUÁRIO E ACESSÓRIOS; 4772-5/00 - COMÉRCIO VAREJISTA DE COSMÉTICOS, PRODUTOS DE PERFUMARIA E DE HIGIENE PESSOAL; 4789-0/05 - COMÉRCIO VAREJISTA DE PRODUTOS SANEANTES DOMISSANITÁRIOS; 4756- 3/00 - COMÉRCIO VAREJISTA ESPECIALIZADO DE INSTRUMENTOS MUSICAIS E ACESSÓRIOS; 4789-0/99 - COMÉRCIO VAREJISTA DE OUTROS PRODUTOS NÃO ESPECIFICADOS ANTERIORMENTE (ARTIGOS RELIGIOSOS E DE CULTO, ARTIGOS ERÓTICOS (SEX SHOP), ARTIGOS FUNERÁRIOS, ARTIGOS PARA FESTAS, PLANTAS, FLORES E FRUTOS ARTIFICIAIS PARA ORNAMENTAÇÃO, PERUCAS, ARTIGOS PARA BEBÊ, REDE DE DORMIR, CARVÃO E LENHA, EXTINTORES, EXCETO PARA VEÍCULOS, CARTÕES TELEFÔNICOS, MOLDURAS E QUADROS, CARGAS E PREPARADOS PARA INCÊNDIO, QUINQUILHARIAS PARA USO AGRÍCOLA).

**Parágrafo único.** Em estabelecimento eleito como Sede (Matriz) será(ão) exercida(s) a(s) atividade(s) de 8211-3/00 - SERVICOS COMBINADOS DE ESCRITORIO E APOIO ADMINISTRATIVO 7020-4/00 - ATIVIDADES DE CONSULTORIA EM GESTAO EMPRESARIAL, EXCETO CONSULTORIA TECNICA ESPECIFICA 8219-9/99 - PREPARACAO DE DOCUMENTOS E SERVICOS ESPECIALIZADOS DE APOIO ADMINISTRATIVO NAO ESPECIFICADOS ANTERIORMENTE( SERVIÇO DE PREPARO DE DOCUMENTOS, SERVIÇO DE DIGITACAO DE TEXTOS, SERVICOS DE PREENCHIMENTO DE FORMULARIOS, COLOCACAO DE SELOS E DESPACHO DE

Handwritten signatures and initials in blue ink, including a large signature on the right and several smaller ones on the left.

061



000472

**CONTRATO SOCIAL DE CONSTITUIÇÃO DE SOCIEDADE EMPRESÁRIA LIMITADA  
UNIPESSOAL**

**RR ASSESSORIA E EMPREENDIMENTOS LTDA**

CORRESPONDENCIA, INCLUSIVE DE MATERIAL DE PUBLICIDADE, SERVICOS DE APOIO A SECRETARIA, A REDACAO DE CARTAS E RESUMOS, O SERVICO DE TRANSCRICAO DE DOCUMENTOS E AS ATIVIDADES DE REGISTRO E DE CADASTRAMENTO DE USUARIOS, EXCETO PARA FINS DE CERTIFICACAO DIGITAL.) 7711-0/00 - LOCAÇÃO DE AUTOMOVEIS SEM CONDUTOR 4923-0/02 - SERVICO DE TRANSPORTE DE PASSAGEIROS - LOCAÇÃO DE AUTOMOVEIS COM MOTORISTA 4712-1/00 - COMERCIO VAREJISTA DE MERCADORIAS EM GERAL, COM PREDOMINANCIA DE PRODUTOS ALIMENTICIOS - MINIMERCADOS, MERCEARIAS E ARMAZENS 4729-6/99 - COMERCIO VAREJISTA DE PRODUTOS ALIMENTICIOS EM GERAL OU ESPECIALIZADO EM PRODUTOS ALIMENTICIOS NAO ESPECIFICADOS ANTERIORMENTE ( PRODUTOS NATURAIS E DIETETICOS, COMIDAS CONGELADAS, MEL, CAFE MOIDO, SORVETES, EMBALADOS, EM POTES E SIMILARES) 4761-0/03 - COMERCIO VAREJISTA DE ARTIGOS DE PAPELARIA 4763-6/02 - COMERCIO VAREJISTA DE ARTIGOS ESPORTIVOS 4763-6/01 - COMERCIO VAREJISTA DE BRINQUEDOS E ARTIGOS RECREATIVOS 4755- 5/02 - COMERCIO VAREJISTA DE ARTIGOS DE ARMARINHO 4781-4/00 - COMERCIO VAREJISTA DE ARTIGOS DO VESTUARIO E ACESSORIOS 4772-5/00 - COMERCIO VAREJISTA DE COSMETICOS, PRODUTOS DE PERFUMARIA E DE HIGIENE PESSOAL 4789-0/05 - COMERCIO VAREJISTA DE PRODUTOS SANEANTES DOMISSANITARIOS 4756- 3/00 - COMERCIO VAREJISTA ESPECIALIZADO DE INSTRUMENTOS MUSICAIS E ACESSORIOS 4789-0/99 - COMERCIO VAREJISTA DE OUTROS PRODUTOS NAO ESPECIFICADOS ANTERIORMENTE (ARTIGOS RELIGIOSOS E DE CULTO, ARTIGOS EROTICOS (SEX SHOP), ARTIGOS FUNERARIOS, ARTIGOS PARA FESTAS, PLANTAS, FLORES E FRUTOS ARTIFICIAIS PARA ORNAMENTACAO, PERUCAS, ARTIGOS PARA BEBE, REDE DE DORMIR, CARVAO E LENHA, EXTINTORES, EXCETO PARA VEICULOS, CARTOES TELEFONICOS, MOLDURAS E QUADROS, CARGAS E PREPARADOS PARA INCENDIO, QUINQUILHARIAS PARA USO AGRICOLA)..

E exercerá as seguintes atividades:

CNAE Nº 8211-3/00 - Serviços combinados de escritório e apoio administrativo

CNAE Nº 4712-1/00 - Comércio varejista de mercadorias em geral, com predominância de produtos alimentícios - minimercados, mercearias e armazéns

CNAE Nº 4729-6/99 - Comércio varejista de produtos alimentícios em geral ou especializado em produtos alimentícios não especificados anteriormente

CNAE Nº 4755-5/02 - Comércio varejista de artigos de armarinho

CNAE Nº 4756-3/00 - Comércio varejista especializado de instrumentos musicais e acessórios

CNAE Nº 4761-0/03 - Comércio varejista de artigos de papelaria

CNAE Nº 4763-6/01 - Comércio varejista de brinquedos e artigos recreativos

CNAE Nº 4763-6/02 - Comércio varejista de artigos esportivos

CNAE Nº 4772-5/00 - Comércio varejista de cosméticos, produtos de perfumaria e de higiene pessoal

CNAE Nº 4781-4/00 - Comércio varejista de artigos do vestuário e acessórios

CNAE Nº 4789-0/05 - Comércio varejista de produtos saneantes domissanitários

CNAE Nº 4789-0/99 - Comércio varejista de outros produtos não especificados anteriormente

CNAE Nº 4923-0/02 - Serviço de transporte de passageiros - locação de automóveis com motorista

CNAE Nº 7020-4/00 - Atividades de consultoria em gestão empresarial, exceto consultoria técnica específica

CNAE Nº 7711-0/00 - Locação de automóveis sem condutor

CNAE Nº 8219-9/99 - Preparação de documentos e serviços especializados de apoio administrativo não especificados anteriormente

**CLÁUSULA IV - DO INÍCIO DAS ATIVIDADES E PRAZO DE DURAÇÃO (art. 53, III, F, Decreto nº 1.800/96)**

A sociedade iniciará suas atividades em 08/06/2020 e seu prazo de duração será por tempo indeterminado.

**CLÁUSULA V - DO CAPITAL (ART. 997, III e IV e ART. 1.052 e 1.055, CC)**

O capital será de R\$ 80.000,00 (oitenta mil reais), dividido em 80000 quotas, no valor nominal de R\$ 1,00 (um real) cada uma, formado por 80.000,00 (oitenta mil reais) em moeda corrente no País.

**Parágrafo único.** O capital encontra-se subscrito e integralizado pelos sócios da seguinte forma:

  
 071



000473

**CONTRATO SOCIAL DE CONSTITUIÇÃO DE SOCIEDADE EMPRESÁRIA LIMITADA  
UNIPESSOAL**

**RR ASSESSORIA E EMPREENDIMENTOS LTDA**

Nome do Sócio	Qtd Quotas	Valor Em R\$	%
IVANILZA APARECIDA SOUSA MARTINS	80000	80.000,00	100,00
TOTAL:	80000	80.000,00	100,00

**CLÁUSULA VI - DA ADMINISTRAÇÃO (ART. 997, VI; 1.013, 1.015; 1.064, CC)**

A administração da sociedade será exercida pelo sócio **IVANILZA APARECIDA SOUSA MARTINS** que representará legalmente a sociedade e poderá praticar todo e qualquer ato de gestão pertinente ao objeto social.

**Parágrafo único.** Não constituindo o objeto social, a alienação ou a oneração de bens imóveis depende de autorização da maioria.

**CLÁUSULA VII - DO BALANÇO PATRIMONIAL (art. 1.065, CC)**

Ao término de cada exercício, em 31 de Dezembro, o administrador prestará contas justificadas de sua administração, procedendo à elaboração do inventário, do balanço patrimonial e do balanço de resultado econômico, cabendo ao empresário, os lucros ou perdas apuradas.

**CLÁUSULA VIII - DECLARAÇÃO DE DESIMPEDIMENTO DE ADMINISTRADOR (art. 1.011, § 1º CC e art. 37, II da Lei nº 8.934 de 1994 )**

O Administrador declara, sob as penas da lei, de que não está impedido de exercer a administração da empresa, por lei especial, ou em virtude de condenação criminal, ou por se encontrar sob os efeitos dela, a pena que vede, ainda que temporariamente, o acesso a cargos públicos; ou por crime falimentar, de prevaricação, peita ou suborno, concussão, peculato, ou contra a economia popular, contra o sistema financeiro nacional, contra normas de defesa da concorrência, contra as relações de consumo, fé pública, ou a propriedade.

**CLÁUSULA IX - DO PRÓ LABORE**

O sócio poderá, fixar uma retirada mensal, a título de pro labore para o sócio administrador, observadas as disposições regulamentares pertinentes.

**CLÁUSULA X - DISTRIBUIÇÃO DE LUCROS**

A sociedade poderá levantar balanços intermediários ou intercalares e distribuir os lucros evidenciados nos mesmos.

**CLÁUSULA XI - DA RETIRADA OU FALECIMENTO DE SÓCIO**

Retirando-se, falecendo ou interditado qualquer sócio, a sociedade continuará suas atividades com os herdeiros, sucessores e o incapaz, desde que autorizado legalmente. Não sendo possível ou inexistindo interesse destes ou do(s) sócio(s) remanescente(s) na continuidade da sociedade, esta será liquidada após a apuração do Balanço Patrimonial na data do evento. O resultado positivo ou negativo será distribuído ou suportado pelos sócios na proporção de suas quotas.

**Parágrafo único** - O mesmo procedimento será adotado em outros casos em que a sociedade se resolva em relação a seu sócio.

**CLÁUSULA XII - DA CESSÃO DE QUOTAS**

As quotas são indivisíveis e não poderão ser cedidas ou transferidas a terceiros sem o consentimento do outro sócio, a quem fica assegurado, em igualdade de condições e preço direito de preferência para a sua aquisição se postas à venda, formalizando, se realizada a cessão delas, a alteração contratual pertinente.

**CLÁUSULA XIII - DA RESPONSABILIDADE**

A responsabilidade de cada sócio é restrita ao valor das suas quotas, mas todos respondem solidariamente pela integralização do capital social.

**CONTRATO SOCIAL DE CONSTITUIÇÃO DE SOCIEDADE EMPRESÁRIA LIMITADA** 000474  
**UNIPESSOAL**

**RR ASSESSORIA E EMPREENDIMENTOS LTDA**

**CLÁUSULA XIV - PORTE EMPRESARIAL**

Os sócios declaram que a sociedade se enquadra como Microempresa - ME, nos termos da Lei Complementar nº 123, de 14 de dezembro de 2006, e que não se enquadra em qualquer das hipóteses de exclusão relacionadas no § 4º do art. 3º da mencionada lei. (art. 3º, I, LC nº 123, de 2006)

**CLÁUSULA XV - DO FORO**

Fica eleito o Foro da Comarca de São José de Ribamar - MA, para qualquer ação fundada neste contrato, renunciando-se a qualquer outro por muito especial que seja.

E por estarem em perfeito acordo, em tudo que neste instrumento particular foi lavrado, obrigam-se a cumprir o presente ato constitutivo, e assinam o presente instrumento em uma única via que será destinada ao registro e arquivamento na Junta Comercial do Estado do Maranhão.

São José de Ribamar - MA, 08 de junho de 2020

\_\_\_\_\_  
IVANILZA APARECIDA SOUSA MARTINS  
Sócio/Administrador

*(Handwritten signatures and marks)*

09/



000475

## ASSINATURA ELETRÔNICA

Certificamos que o ato da empresa RR ASSESSORIA E EMPREENDIMENTOS LTDA consta assinado digitalmente por:

### IDENTIFICAÇÃO DO(S) ASSINANTE(S)

CPF	Nome
01907108378	IVANILZA APARECIDA SOUSA MARTINS

CERTIFICO O REGISTRO EM 10/06/2020 17:12 SOB Nº 2120107044!  
PROTOCOLO: 202401718 DE 10/06/2020. CÓDIGO DE VERIFICAÇÃO:  
12002391929. NIRE: 21201070445.  
RR ASSESSORIA E EMPREENDIMENTOS LTDA

**JUCEMA**

Lilian Theresa Rodrigues Mandonça  
SECRETÁRIA-GERAL  
SÃO LUÍS, 10/06/2020  
[www.empresafacil.ma.gov.br](http://www.empresafacil.ma.gov.br)



**ALTERAÇÃO Nº 01, CONTRATUAL E CONSOLIDAÇÃO DA SOCIEDADE UNIPESSOAL 0001476  
RR ASSESSORIA E EMPREENDIMENTOS LTDA.**

**IVANILZA APARECIDA SOUSA MARTINS**, BRASILEIRA, SOLTEIRA, empresária, natural da cidade de São Luís – MA, data de nascimento 01/06/1995, portador da Carteira de Identidade (RG): nº 0320251620063, expedida por SSP/MA em 11/07/2016 e CPF: nº 019.071.083-78, residente e domiciliada na cidade de Paço do Lumiar - MA, na RUA P, nº 221, VILA DO POVO, CEP: 65130-000;

Única sócia da Sociedade Unipessoal, “**RR ASSESSORIA E EMPREENDIMENTOS LTDA**”, constituída por instrumento particular devidamente arquivado na Junta Comercial do Estado do Maranhão - JUCEMA, sob NIRE 21201070445 em sessão de 10 de junho de 2020 sob protocolo nº 200401718, com sede e domicílio na RUA F, nº 09, QUADRA18, JARDIM TURU, São José de Ribamar MA, CEP: 65110000, devidamente inscrita no Cadastro Nacional de Pessoa Jurídica sob nº 37.382.431/0001-70, tem entre si, justo e contratado, está 1ª. (Primeira) alteração do contrato social, mediante as condições estabelecidas nas cláusulas seguintes:

**CLÁUSULA 1ª – DO OBJETO SOCIAL**

A sociedade terá por objeto o exercício das seguintes atividades econômica: 82.11-3/00 - Serviços combinados de escritório e apoio administrativo 41.20-4/00 Construção de edifícios 42.11-1/01 Construção de rodovias e ferrovias 42.12-0/00 Construção de obras-de-arte especiais 42.13-8/00 Obras de urbanização - ruas, praças e calçadas 42.22-7/01 Construção de redes de abastecimento de água, coleta de esgoto e construções correlatas, exceto obras de irrigação 42.99-5/01 Construção de instalações esportivas e recreativas 43.13-4/00 Obras de terraplenagem 43.99-1/05 Perfuração e construção de poços de água 46.39-7/01 Comércio atacadista de produtos alimentícios em geral 46.39-7/02 Comércio atacadista de produtos alimentícios em geral, com atividade de fracionamento e acondicionamento associada 47.12-1/00 Comércio varejista de mercadorias em geral, com predominância de produtos alimentícios - minimercados, mercearias e armazéns 47.29-6/99 Comércio varejista de produtos alimentícios em geral ou especializado em produtos alimentícios não especificados anteriormente 47.55-5/02 Comercio varejista de artigos de armarinho 47.56-3/00 Comércio varejista especializado de instrumentos musicais e acessórios 47.61-0/03 Comércio varejista de artigos de papelaria 47.63-6/01 Comércio varejista de brinquedos e artigos recreativos 47.63-6/02 Comércio varejista de artigos esportivos 47.72-5/00 Comércio varejista de cosméticos, produtos de perfumaria e de higiene pessoal 47.81-4/00 Comércio varejista de artigos do vestuário e acessórios 47.89-0/05 Comércio varejista de produtos saneantes domissanitários 47.89-0/99 Comércio varejista de outros produtos não especificados anteriormente 49.23-0/02 Serviço de transporte de passageiros - locação de automóveis com motorista 70.20-4/00 Atividades de consultoria em gestão empresarial, exceto consultoria técnica específica 77.11-0/00 Locação de automóveis sem condutor 77.32-2/01 Aluguel de máquinas e equipamentos para construção sem operador, exceto andaimes 82.19-9/99 Preparação de documentos e serviços especializados de apoio administrativo não especificados anteriormente.

E exercera as seguintes atividades: 82.11-3/00 - Serviços combinados de escritório e apoio administrativo 41.20-4 00 Construção de edifícios 42.11-1/01 Construção de rodovias e ferrovias 42.12-0/00 Construção de obras-de-arte especiais 42.13-8/00 Obras de urbanização - ruas, praças e calçadas 42.22-7/01 Construção de redes de abastecimento de água, coleta de esgoto e construções correlatas, exceto obras de irrigação 42.99-5/01 Construção de instalações esportivas e recreativas 43.13-4/00 Obras de terraplenagem 43.99-1/05 Perfuração e construção de poços de água 46.39-7/01



000477

Comércio atacadista de produtos alimentícios em geral 46.39-7/02 Comércio atacadista de produtos alimentícios em geral, com atividade de fracionamento e acondicionamento associada 47.12-1/00 Comércio varejista de mercadorias em geral, com predominância de produtos alimentícios - minimercados, mercearias e armazéns 47.29-6/99 Comércio varejista de produtos alimentícios em geral ou especializado em produtos alimentícios não especificados anteriormente 47.55-5/02 Comércio varejista de artigos de armarinho 47.56-3/00 Comércio varejista especializado de instrumentos musicais e acessórios 47.61-0/03 Comércio varejista de artigos de papelaria 47.63-6/01 Comércio varejista de brinquedos e artigos recreativos 47.63-6/02 Comércio varejista de artigos esportivos 47.72-5/00 Comércio varejista de cosméticos, produtos de perfumaria e de higiene pessoal 47.81-4/00 Comércio varejista de artigos do vestuário e acessórios 47.89-0/05 Comércio varejista de produtos saneantes domissanitários 47.89-0/99 Comércio varejista de outros produtos não especificados anteriormente 49.23-0/02 Serviço de transporte de passageiros - locação de automóveis com motorista 70.20-4/00 Atividades de consultoria em gestão empresarial, exceto consultoria técnica específica 77.11-0/00 Locação de automóveis sem condutor 77.32-2 01 Aluguel de máquinas e equipamentos para construção sem operador, exceto andaimes 82.19-9/99 Preparação de documentos e serviços especializados de apoio administrativo não especificados anteriormente.

### CLÁUSULA 2ª – DO CAPITAL

Em razão da alteração havida, o capital que era de R\$ 80.000,00 (oitenta mil reais), dividido em 80.000 (oitenta mil) quotas, no valor nominal de R\$ 1,00 (um real) cada uma, já totalmente subscrito e integralizado em moeda corrente do país, é neste ato aumentado para R\$ 130.000,00 (cento e trinta mil reais) dividido em 130.000 (cento e trinta mil) cotas de valor unitário de R\$ 1,00 (um real) cada uma, o aumento de R\$ 50.000,00 (cinquenta mil reais) é totalmente subscrito e integralizado neste ato pelo sócio na seguinte proporção:

Nome do Sócio	Qtd Quotas	Valor Em R\$	%
IVANILZA APARECIDA SOUSA MARTINS	130.000	130.000,00	100,00
TOTAL:	130.000	130.000,00	100,00

À vista da modificação ora ajustada, consolida-se o contrato social, com a seguinte redação:

### CLÁUSULA I - DO NOME EMPRESARIAL (art. 997, II, CC)

A sociedade adotará como nome empresarial: **RR ASSESSORIA E EMPREENDIMENTOS LTDA**, e usará a expressão RR ASSESSORIA E EMPREENDIMENTOS como nome fantasia.

### CLÁUSULA II - DA SEDE (art. 997, II, CC)

A sociedade terá sua sede no seguinte endereço: RUA F, nº 09, QUADRA 18, JARDIM TURU, São José de Ribamar MA, CEP: 65110000.

### CLÁUSULA III - DO OBJETO SOCIAL (art. 997, II, CC)

A sociedade terá por objeto o exercício das seguintes atividades econômica: 82.11-3/00 - Serviços combinados de escritório e apoio administrativo 41.20-4/00 Construção de edifícios 42.11-1/01

000478

Construção de rodovias e ferrovias 42.12-0/00 Construção de obras-de-arte especiais 42.13-8/00 Obras de urbanização - ruas, praças e calçadas 42.22-7/01 Construção de redes de abastecimento de água, coleta de esgoto e construções correlatas, exceto obras de irrigação 42.99-5/01 Construção de instalações esportivas e recreativas 43.13-4/00 Obras de terraplenagem 43.99-1/05 Perfuração e construção de poços de água 46.39-7/01 Comércio atacadista de produtos alimentícios em geral 46.39-7/02 Comércio atacadista de produtos alimentícios em geral, com atividade de fracionamento e acondicionamento associada 47.12-1/00 Comércio varejista de mercadorias em geral, com predominância de produtos alimentícios - minimercados, mercearias e armazéns 47.29-6/99 Comércio varejista de produtos alimentícios em geral ou especializado em produtos alimentícios não especificados anteriormente 47.55-5/02 Comércio varejista de artigos de armarinho 47.56-3/00 Comércio varejista especializado de instrumentos musicais e acessórios 47.61-0/03 Comércio varejista de artigos de papelaria 47.63-6/01 Comércio varejista de brinquedos e artigos recreativos 47.63-6/02 Comércio varejista de artigos esportivos 47.72-5/00 Comércio varejista de cosméticos, produtos de perfumaria e de higiene pessoal 47.81-4/00 Comércio varejista de artigos do vestuário e acessórios 47.89-0/05 Comércio varejista de produtos saneantes domissanitários 47.89-0/99 Comércio varejista de outros produtos não especificados anteriormente 49.23-0/02 Serviço de transporte de passageiros - locação de automóveis com motorista 70.20-4/00 Atividades de consultoria em gestão empresarial, exceto consultoria técnica específica 77.11-0/00 Locação de automóveis sem condutor 77.32-2/01 Aluguel de máquinas e equipamentos para construção sem operador, exceto andaimes 82.19-9/99 Preparação de documentos e serviços especializados de apoio administrativo não especificados anteriormente.

**Parágrafo único.** Em estabelecimento eleito como Sede (Matriz) será(ão) exercida(s) a(s) atividade(s) de 82.11-3/00 - Serviços combinados de escritório e apoio administrativo 41.20-4/00 Construção de edifícios 42.11-1/01 Construção de rodovias e ferrovias 42.12-0/00 Construção de obras-de-arte especiais 42.13-8/00 Obras de urbanização - ruas, praças e calçadas 42.22-7/01 Construção de redes de abastecimento de água, coleta de esgoto e construções correlatas, exceto obras de irrigação 42.99-5/01 Construção de instalações esportivas e recreativas 43.13-4/00 Obras de terraplenagem 43.99-1/05 Perfuração e construção de poços de água 46.39-7/01 Comércio atacadista de produtos alimentícios em geral 46.39-7/02 Comércio atacadista de produtos alimentícios em geral, com atividade de fracionamento e acondicionamento associada 47.12-1/00 Comércio varejista de mercadorias em geral, com predominância de produtos alimentícios - minimercados, mercearias e armazéns 47.29-6/99 Comércio varejista de produtos alimentícios em geral ou especializado em produtos alimentícios não especificados anteriormente 47.55-5/02 Comércio varejista de artigos de armarinho 47.56-3/00 Comércio varejista especializado de instrumentos musicais e acessórios 47.61-0/03 Comércio varejista de artigos de papelaria 47.63-6/01 Comércio varejista de brinquedos e artigos recreativos 47.63-6/02 Comércio varejista de artigos esportivos 47.72-5/00 Comércio varejista de cosméticos, produtos de perfumaria e de higiene pessoal 47.81-4/00 Comércio varejista de artigos do vestuário e acessórios 47.89-0/05 Comércio varejista de produtos saneantes domissanitários 47.89-0/99 Comércio varejista de outros produtos não especificados anteriormente 49.23-0/02 Serviço de transporte de passageiros - locação de automóveis com motorista 70.20-4/00 Atividades de consultoria em gestão empresarial, exceto consultoria técnica específica 77.11-0/00 Locação de automóveis sem condutor 77.32-2/01 Aluguel de máquinas e equipamentos para construção sem operador, exceto andaimes 82.19-9/99 Preparação de documentos e serviços especializados de apoio administrativo não especificados anteriormente.

E exercerá as seguintes atividades:

000479

CNAE Nº 82.11-3/00 - Serviços combinados de escritório e apoio administrativo  
 CNAE Nº 41.20-4/00 - Construção de edifícios  
 CNAE Nº 42.11-1/01 - Construção de rodovias e ferrovias  
 CNAE Nº 42.12-0/00 - Construção de obras-de-arte especiais  
 CNAE Nº 42.13-8/00 - Obras de urbanização - ruas, praças e calçadas  
 CNAE Nº 42.22-7/01 - Construção de redes de abastecimento de água, coleta de esgoto e construções correlatas, exceto obras de irrigação  
 CNAE Nº 42.99-5/01 - Construção de instalações esportivas e recreativas  
 CNAE Nº 43.13-4/00 - Obras de terraplenagem  
 CNAE Nº 43.99-1/05 - Perfuração e construção de poços de água  
 CNAE Nº 46.39-7/01 - Comércio atacadista de produtos alimentícios em geral  
 CNAE Nº 46.39-7/02 - Comércio atacadista de produtos alimentícios em geral, com atividade de fracionamento e acondicionamento associada  
 CNAE Nº 47.12-1/00 - Comércio varejista de mercadorias em geral, com predominância de produtos alimentícios - minimercados, mercearias e armazéns  
 CNAE Nº 47.29-6/99 - Comércio varejista de produtos alimentícios em geral ou especializado em produtos alimentícios não especificados anteriormente  
 CNAE Nº 47.55-5/02 - Comércio varejista de artigos de armarinho  
 CNAE Nº 47.56-3/00 - Comércio varejista especializado de instrumentos musicais e acessórios 47.61-0/03 - Comércio varejista de artigos de papelaria  
 CNAE Nº 47.63-6/01 - Comércio varejista de brinquedos e artigos recreativos  
 CNAE Nº 47.63-6/02 - Comércio varejista de artigos esportivos  
 CNAE Nº 47.72-5/00 - Comércio varejista de cosméticos, produtos de perfumaria e de higiene pessoal  
 CNAE Nº 47.81-4/00 - Comércio varejista de artigos do vestuário e acessórios  
 CNAE Nº 47.89-0/05 - Comércio varejista de produtos saneantes domissanitários  
 CNAE Nº 47.89-0/99 - Comércio varejista de outros produtos não especificados anteriormente  
 CNAE Nº 49.23-0/02 - Serviço de transporte de passageiros - locação de automóveis com motorista  
 CNAE Nº 70.20-4/00 - Atividades de consultoria em gestão empresarial, exceto consultoria técnica específica  
 CNAE Nº 77.11-0/00 - Locação de automóveis sem condutor  
 CNAE Nº 77.32-2/01 - Aluguel de máquinas e equipamentos para construção sem operador, exceto andaimes  
 CNAE Nº 82.19-9/99 - Preparação de documentos e serviços especializados de apoio administrativo não especificados anteriormente.

**CLÁUSULA IV - DO INÍCIO DAS ATIVIDADES E PRAZO DE DURAÇÃO (art. 53, III, F, Decreto nº 1.800/96)**

A sociedade iniciará suas atividades em 08/06/2020 e seu prazo de duração será por tempo indeterminado.

**CLÁUSULA V - DO CAPITAL (ART. 997, III e IV e ART. 1.052 e 1.055, CC)**

O capital será de R\$ 130.000,00 (oitenta mil reais), dividido em 130.000 quotas, no valor nominal de R\$ 1,00 (um real) cada uma, formado por 130.000,00 (oitenta mil reais) em moeda corrente no País.

**Parágrafo único.** O capital encontra-se subscrito e integralizado pelos sócios da seguinte forma:

000480

Nome do Sócio	Qtd Quotas	Valor Em R\$	%
IVANILZA APARECIDA SOUSA MARTINS	130.000	130.000,00	100,00
TOTAL:	130.000	130.000,00	100,00

#### CLÁUSULA VI - DA ADMINISTRAÇÃO (ART. 997, VI; 1.013, 1.015; 1.064, CC)

A administração da sociedade será exercida pelo sócio **IVANILZA APARECIDA SOUSA MARTINS** que representará legalmente a sociedade e poderá praticar todo e qualquer ato de gestão pertinente ao objeto social.

**Parágrafo único.** Não constituindo o objeto social, a alienação ou a oneração de bens imóveis depende de autorização da maioria.

#### CLÁUSULA VII - DO BALANÇO PATRIMONIAL (art. 1.065, CC)

Ao término de cada exercício, em 31 de dezembro, o administrador prestará contas justificadas de sua administração, procedendo à elaboração do inventário, do balanço patrimonial e do balanço de resultado econômico, cabendo ao empresário, os lucros ou perdas apuradas.

#### CLÁUSULA VIII - DECLARAÇÃO DE DESIMPEDIMENTO DE ADMINISTRADOR (art. 1.011, § 1º CC e art. 37, II da Lei nº 8.934 de 1994)

O Administrador declara, sob as penas da lei, de que não está impedido de exercer a administração da empresa, por lei especial, ou em virtude de condenação criminal, ou por se encontrar sob os efeitos dela, a pena que vede, ainda que temporariamente, o acesso a cargos públicos; ou por crime falimentar, de prevaricação, peita ou suborno, concussão, peculato, ou contra a economia popular, contra o sistema financeiro nacional, contra normas de defesa da concorrência, contra as relações de consumo, fé pública, ou a propriedade.

#### CLÁUSULA IX - DO PRÓ LABORE

O sócio poderá fixar uma retirada mensal, a título de pró-labore para o sócio administrador, observadas as disposições regulamentares pertinentes.

#### CLÁUSULA X - DISTRIBUIÇÃO DE LUCROS

A sociedade poderá levantar balanços intermediários ou intercalares e distribuir os lucros evidenciados nos mesmos.

#### CLÁUSULA XI - DA RETIRADA OU FALECIMENTO DE SÓCIO

Retirando-se, falecendo ou interdito qualquer sócio, a sociedade continuará suas atividades com os herdeiros, sucessores e o incapaz, desde que autorizado legalmente. Não sendo possível ou inexistindo interesse destes ou do(s) sócio(s) remanescente(s) na continuidade da sociedade, esta será liquidada após a apuração do Balanço Patrimonial na data do evento. O resultado positivo ou negativo será distribuído ou suportado pelos sócios na proporção de suas quotas.



000481

**Parágrafo único** - O mesmo procedimento será adotado em outros casos em que a sociedade se resolva em relação a seu sócio.

#### **CLÁUSULA XII - DA CESSÃO DE QUOTAS**

As quotas são indivisíveis e não poderão ser cedidas ou transferidas a terceiros sem o consentimento do outro sócio, a quem fica assegurado, em igualdade de condições e preço direito de preferência para a sua aquisição se postas à venda, formalizando, se realizada a cessão delas, a alteração contratual pertinente.

#### **CLÁUSULA XIII - DA RESPONSABILIDADE**

A responsabilidade de cada sócio é restrita ao valor das suas quotas, mas todos respondem solidariamente pela integralização do capital social.

#### **CLÁUSULA XIV - PORTE EMPRESARIAL**

Os sócios declaram que a sociedade se enquadra como Microempresa - ME, nos termos da Lei Complementar nº 123, de 14 de dezembro de 2006, e que não se enquadra em qualquer das hipóteses de exclusão relacionadas no § do art. 3º da mencionada lei. (art. 3º, I, LC nº 123, de 2006)

#### **CLÁUSULA XV - DO FORO**

Fica eleito o Foro da Comarca de São José de Ribamar - MA, para qualquer ação fundada neste contrato, renunciando-se a qualquer outro por muito especial que seja.

E por estarem em perfeito acordo, em tudo que neste instrumento particular foi lavrado, obrigam-se a cumprir o presente ato constitutivo, e assinam o presente instrumento em uma única via que será destinada ao registro e arquivamento na Junta Comercial do Estado do Maranhão.

São José de Ribamar - MA, 07 de dezembro de 2020

\_\_\_\_\_  
IVANILZA APARECIDA SOUSA MARTINS  
Sócio/Administrador





000482

## ASSINATURA ELETRÔNICA

Certificamos que o ato da empresa RR ASSESSORIA E EMPREENDIMENTOS LTDA consta assinado digitalmente por:

IDENTIFICAÇÃO DO(S) ASSINANTE(S)	
CPF	Nome
01907108378	IVANILZA APARECIDA SOUSA MARTINS

**JUCEMA**

CERTIFICO O REGISTRO EM 15/12/2020 10:26 SOB N° 20201167352.  
PROTOCOLO: 201167352 DE 15/12/2020.  
CÓDIGO DE VERIFICAÇÃO: 12006243150. CNPJ DA SEDE: 37382431/00170.  
NIRE: 21201070445. COM EFEITOS DO REGISTRO EM: 07/12/2020.  
RR ASSESSORIA E EMPREENDIMENTOS LTDA

LÍLIAN THERESA RODRIGUES MENDONÇA  
SECRETÁRIA-GERAL  
[www.empresafacil.ma.gov.br](http://www.empresafacil.ma.gov.br)

A validade deste documento, se impresso, fica sujeito à comprovação de sua autenticidade nos respectivos portais, informando seus respectivos códigos de verificação.

171

REPUBLICA FEDERATIVA DO BRASIL

ESTADO DO MARANHÃO  
SECRETARIA DE ESTADO DA SEGURANÇA PÚBLICA  
DELEGACIA TERRESTRE DE IDENTIFICAÇÃO  
MATRÍCULA DE IDENTIFICAÇÃO

MAI01620240



ASSINATURA DO TITULAR

CA RTEIRA DE IDENTIDADE

VALIDA EM TODO O TERRITÓRIO NACIONAL

REGISTRO GERAL 032025162006-3 DATA DE EXERCÍCIO 11/07/2016

NOME IVANILZA APARECIDA SOUSA MARTINS

FILIAÇÃO RAIMUNDO CEZARIO MARTINS E JINEZ GARCES SOUSA MARTINS

NACIONALIDADE SAO LUIS - MA DATA DE NASCIMENTO 01/06/1995

REG. CIVIL N. 2.66878 FLS. 283 LIV. 279A

CNPJ 019071083-78

SAO LUIS-MA

ASSINATURA DO DIRETOR

VIA-02

LEI Nº 7.116 DE 29/08/83

**CARTÓRIO DO 2º OFÍCIO DE PAÇO DO LUMIAI**  
**Ana Carolina Brasil Campos Maciel - Tabelã e Registraç**

**AUTENTICAÇÃO**

Certifico e dou fé que a presente fotocópia é reprodução fiel do original que me foi apresentado. Emolumentos R\$4,63, Ferc R\$0,43, Emp/Fadep R\$ 0,38 Total R\$ 5,44

Seio Digital: AUTENT031683RSL8ZCKCJQOQP468

Consulte a validade deste selo em <https://selo.tjma.jus.br>  
Paço do Lumiar - MA, 02 de agosto de 2021

José Leandro Ribeiro da Silva - Escrivão Autenticado



*é Legitimizado*  
*Escrivão Autenticado*

000483

181

*[Handwritten signatures and marks]*





000484

Ministério da Fazenda  
Secretaria da Receita Federal do Brasil

Comprovante de Situação Cadastral no CPF

Nº do CPF: **019.071.083-78**

Nome: **IVANILZA APARECIDA SOUSA MARTINS**

Data de Nascimento: **01/06/1995**

Situação Cadastral: **REGULAR**

Data da Inscrição: **18/03/2004**

Digito Verificador: **00**

Comprovante emitido às: **11:12:44** do dia **26/07/2021** (hora e data de Brasília).  
Código de controle do comprovante: **0AD8.1858.E666.2CE5**



Este documento não substitui o ["Comprovante de Inscrição no CPF"](#).

(Modelo aprovado pela IN/RFB nº 1.548, de 13/02/2015.)

✓

✓

✓

✓

✓

✓

191



# REPÚBLICA FEDERATIVA DO BRASIL

000485

## CADASTRO NACIONAL DA PESSOA JURÍDICA

NÚMERO DE INSCRIÇÃO 37.382.431/0001-70 MATRIZ	COMPROVANTE DE INSCRIÇÃO E DE SITUAÇÃO CADASTRAL	DATA DE ABERTURA 10/06/2020
---	---	--------------------------------

NOME EMPRESARIAL RR ASSESSORIA E EMPREENDIMENTOS LTDA
--

TÍTULO DO ESTABELECIMENTO (NOME DE FANTASIA) RR ASSESSORIA E EMPREENDIMENTOS	PORTE ME
---	-------------

CÓDIGO E DESCRIÇÃO DA ATIVIDADE ECONÔMICA PRINCIPAL 82.11-3-00 - Serviços combinados de escritório e apoio administrativo (Dispensada *)
---

CÓDIGO E DESCRIÇÃO DAS ATIVIDADES ECONÔMICAS SECUNDÁRIAS 41.20-4-00 - Construção de edifícios 42.11-1-01 - Construção de rodovias e ferrovias 42.12-0-00 - Construção de obras de arte especiais 42.13-8-00 - Obras de urbanização - ruas, praças e calçadas 42.22-7-01 - Construção de redes de abastecimento de água, coleta de esgoto e construções correlatas, exceto obras de irrigação 42.99-5-01 - Construção de instalações esportivas e recreativas 43.13-4-00 - Obras de terraplenagem 43.99-1-05 - Perfuração e construção de poços de água 46.39-7-01 - Comércio atacadista de produtos alimentícios em geral (Dispensada *) 46.39-7-02 - Comércio atacadista de produtos alimentícios em geral, com atividade de fracionamento e acondicionamento associada 47.12-1-00 - Comércio varejista de mercadorias em geral, com predominância de produtos alimentícios - minimercados, mercearias e armazéns (Dispensada *) 47.29-6-99 - Comércio varejista de produtos alimentícios em geral ou especializado em produtos alimentícios não especificados anteriormente (Dispensada *) 47.55-5-02 - Comércio varejista de artigos de armarinho (Dispensada *) 47.56-3-00 - Comércio varejista especializado de instrumentos musicais e acessórios (Dispensada *) 47.61-0-03 - Comércio varejista de artigos de papelaria (Dispensada *) 47.63-6-01 - Comércio varejista de brinquedos e artigos recreativos (Dispensada *) 47.63-6-02 - Comércio varejista de artigos esportivos (Dispensada *) 47.72-5-00 - Comércio varejista de cosméticos, produtos de perfumaria e de higiene pessoal (Dispensada *) 47.81-4-00 - Comércio varejista de artigos do vestuário e acessórios (Dispensada *) 47.89-0-05 - Comércio varejista de produtos saneantes domissanitários
---

CÓDIGO E DESCRIÇÃO DA NATUREZA JURÍDICA 206-2 - Sociedade Empresária Limitada
--

LOGRADOURO R F	NÚMERO 09	COMPLEMENTO QUADRA18
-------------------	--------------	-------------------------

CEP 65.110-000	BAIRRO/DISTRITO JARDIM TURU	MUNICÍPIO SAO JOSE DE RIBAMAR	UF MA
-------------------	--------------------------------	----------------------------------	----------

ENDEREÇO ELETRÔNICO RRASSESSORIA1006@GMAIL.COM	TELEFONE (98) 8787-8791
---	----------------------------

ENTE FEDERATIVO RESPONSÁVEL (EFR) *****
--

SITUAÇÃO CADASTRAL ATIVA	DATA DA SITUAÇÃO CADASTRAL 10/06/2020
-----------------------------	--

MOTIVO DE SITUAÇÃO CADASTRAL
------------------------------

SITUAÇÃO ESPECIAL *****	DATA DA SITUAÇÃO ESPECIAL *****
----------------------------	------------------------------------

Aprovado pela Instrução Normativa RFB nº 1.863, de 27 de dezembro de 2018.

Emitido no dia 09/07/2021 às 16:09:53 (data e hora de Brasília).

Página: 1/2

201



**CERTIDÃO NEGATIVA DE DÉBITOS RELATIVOS AOS TRIBUTOS FEDERAIS E À DÍVIDA ATIVA DA UNIÃO**

**Nome: RR ASSESSORIA E EMPREENDIMENTOS LTDA**  
**CNPJ: 37.382.431/0001-70**

Ressalvado o direito de a Fazenda Nacional cobrar e inscrever quaisquer dívidas de responsabilidade do sujeito passivo acima identificado que vierem a ser apuradas, é certificado que não constam pendências em seu nome, relativas a créditos tributários administrados pela Secretaria da Receita Federal do Brasil (RFB) e a inscrições em Dívida Ativa da União (DAU) junto à Procuradoria-Geral da Fazenda Nacional (PGFN).

Esta certidão é válida para o estabelecimento matriz e suas filiais e, no caso de ente federativo, para todos os órgãos e fundos públicos da administração direta a ele vinculados. Refere-se à situação do sujeito passivo no âmbito da RFB e da PGFN e abrange inclusive as contribuições sociais previstas nas alíneas 'a' a 'd' do parágrafo único do art. 11 da Lei nº 8.212, de 24 de julho de 1991.

A aceitação desta certidão está condicionada à verificação de sua autenticidade na Internet, nos endereços <<http://rfb.gov.br>> ou <<http://www.pgfn.gov.br>>.

Certidão emitida gratuitamente com base na Portaria Conjunta RFB/PGFN nº 1.751, de 2/10/2014.

Emitida às 10:10:08 do dia 06/07/2021 <hora e data de Brasília>.

Válida até 02/01/2022.

Código de controle da certidão: **4459.AE0A.FFFC.E96F**

Qualquer rasura ou emenda invalidará este documento.

A

A

✓

✓

✓

✓

✓



**CERTIDÃO NEGATIVA DE DÉBITOS RELATIVOS AOS TRIBUTOS FEDERAIS E À DÍVIDA ATIVA DA UNIÃO**

Nome: **IVANILZA APARECIDA SOUSA MARTINS**  
CPF: **019.071.083-78**

Ressalvado o direito de a Fazenda Nacional cobrar e inscrever quaisquer dívidas de responsabilidade do sujeito passivo acima identificado que vierem a ser apuradas, é certificado que não constam pendências em seu nome, relativas a créditos tributários administrados pela Secretaria da Receita Federal do Brasil (RFB) e a inscrições em Dívida Ativa da União (DAU) junto à Procuradoria-Geral da Fazenda Nacional (PGFN).

Esta certidão se refere à situação do sujeito passivo no âmbito da RFB e da PGFN e abrange inclusive as contribuições sociais previstas nas alíneas 'a' a 'd' do parágrafo único do art. 11 da Lei nº 8.212, de 24 de julho de 1991.

A aceitação desta certidão está condicionada à verificação de sua autenticidade na Internet, nos endereços <<http://rfb.gov.br>> ou <<http://www.pgfn.gov.br>>.

Certidão emitida gratuitamente com base na Portaria Conjunta RFB/PGFN nº 1.751, de 2/10/2014.

Emitida às 15:11:16 do dia 02/07/2021 <hora e data de Brasília>.

Válida até 29/12/2021.

Código de controle da certidão: **0D8F.7ECC.A858.A035**

Qualquer rasura ou emenda invalidará este documento.

A

e

f

g

h



Resultado da Consulta SINTEGRA/ICMS

**IDENTIFICAÇÃO**

**CGC:** 37.382.431/0001-70 **Inscrição Estadual:** 12.647357-9  
**Razão Social:** RR ASSESSORIA E EMPREENDIMENTOS LTDA  
**Regime Apuração:** SIMPLES NACIONAL

**ENDEREÇO**

**Logradouro:** RUA F  
**Número:** 9 **Complemento:** QUADRA18  
**Bairro:** JARDIM TURU  
**Município:** SAO JOSE DE RIBAMAR **UF:** MA  
**CEP:** 65110000 **DDD:** **Telefone:** 87878791

**INFORMAÇÕES COMPLEMENTARES**

**CNAE** 8211300 - SERVIÇOS COMBINADOS DE ESCRITÓRIO E APOIO  
**Principal:** ADMINISTRATIVO

CNAEs Secundários	
Código	Descrição CNAE
4639702	COMÉRCIO ATACADISTA DE PRODUTOS ALIMENTÍCIOS EM GERAL, COM ATIVIDADE DE FRACIONAMENTO E ACONDICIONAMENTO ASSOCIADA
4712100	COMÉRCIO VAREJISTA DE MERCADORIAS EM GERAL, COM PREDOMINÂNCIA DE PRODUTOS ALIMENTÍCIOS - MINIMERCADOS, MERCEARIAS E ARMAZÉNS
4729699	COMÉRCIO VAREJISTA DE PRODUTOS ALIMENTÍCIOS EM GERAL OU ESPECIALIZADO EM PRODUTOS ALIMENTÍCIOS NÃO ESPECIFICADOS ANTERIORMENTE
4755502	COMERCIO VAREJISTA DE ARTIGOS DE ARMARINHO
4756300	COMÉRCIO VAREJISTA ESPECIALIZADO DE INSTRUMENTOS MUSICAIS E ACESSÓRIOS
4761003	COMÉRCIO VAREJISTA DE ARTIGOS DE PAPELARIA
4763601	COMÉRCIO VAREJISTA DE BRINQUEDOS E ARTIGOS RECREATIVOS
4763602	COMÉRCIO VAREJISTA DE ARTIGOS ESPORTIVOS
4772500	COMÉRCIO VAREJISTA DE COSMÉTICOS, PRODUTOS DE PERFUMARIA E DE HIGIENE PESSOAL
4781400	COMÉRCIO VAREJISTA DE ARTIGOS DO VESTUÁRIO E ACESSÓRIOS
8219999	PREPARAÇÃO DE DOCUMENTOS E SERVIÇOS ESPECIALIZADOS DE APOIO ADMINISTRATIVO NÃO ESPECIFICADOS ANTERIORMENTE
4789005	COMÉRCIO VAREJISTA DE PRODUTOS SANEANTES DOMISSANITÁRIOS
4789099	COMÉRCIO VAREJISTA DE OUTROS PRODUTOS NÃO ESPECIFICADOS ANTERIORMENTE
4923002	SERVIÇO DE TRANSPORTE DE PASSAGEIROS - LOCAÇÃO DE AUTOMÓVEIS COM MOTORISTA
7020400	ATIVIDADES DE CONSULTORIA EM GESTÃO EMPRESARIAL, EXCETO CONSULTORIA TÉCNICA ESPECÍFICA
7711000	LOCAÇÃO DE AUTOMÓVEIS SEM CONDUTOR
7732201	ALUGUEL DE MÁQUINAS E EQUIPAMENTOS PARA CONSTRUÇÃO SEM OPERADOR, EXCETO ANDAIMES
4120400	CONSTRUÇÃO DE EDIFÍCIOS
4211101	CONSTRUÇÃO DE RODOVIAS E FERROVIAS
4212000	CONSTRUÇÃO DE OBRAS-DE-ARTE ESPECIAIS
4213800	OBRAS DE URBANIZAÇÃO - RUAS, PRAÇAS E CALÇADAS
4222701	CONSTRUÇÃO DE REDES DE ABASTECIMENTO DE ÁGUA, COLETA DE ESGOTO E CONSTRUÇÕES CORRELATAS, EXCETO OBRAS DE IRRIGAÇÃO
4299501	CONSTRUÇÃO DE INSTALAÇÕES ESPORTIVAS E RECREATIVAS
4313400	OBRAS DE TERRAPLENAGEM
4399105	PERFURAÇÃO E CONSTRUÇÃO DE POÇOS DE ÁGUA
4639701	COMÉRCIO ATACADISTA DE PRODUTOS ALIMENTÍCIOS EM GERAL

**Situação Cadastral Vigente:** HABILITADO  
**Data desta Situação Cadastral:** 10/11/2020

**OBRIGAÇÕES**

**NFe a partir de (CNAE's):** 01/09/2009 - (4639702-4639701), 10/11/2020 - (Devido emissão voluntária),  
**EDF a partir de:**  
**CTE a partir de:**

Observação: Os dados acima estão baseados em informações fornecidas pelo próprio contribuinte cadastrado. Não valem como certidão de sua efetiva existência de fato e de



000489

INSC. ESTADUAL: 12.647.357-9  
RAZÃO SOCIAL: RR ASSESSORIA E EMPREENDIMENTOS LTDA

ÚLTIMA ALTERAÇÃO: 19/02/2021

SITUAÇÃO FISCAL: REGULAR  
MOTIVOS FISCAIS:

SERASA: Não

SITUAÇÃO CADASTRAL: ATIVO  
MOTIVO CADASTRAL: --

**DADOS GERAIS**

CPF/CNPJ: 37.382.431/0001-70  
RAZÃO SOCIAL: RR ASSESSORIA E EMPREENDIMENTOS LTDA  
NIRE: 21201070445  
INÍCIO DE ATIVIDADES: 10/06/2020  
AGÊNCIA REGIONAL: 01 - AGÊNCIA DE SAO LUIS  
TIPO DE SOCIEDADE: SOCIEDADE EMPRESÁRIA LIMITADA  
REGIME DE PAG.: SIMPLES NACIONAL  
DATA OBRIG. NFE: 01/09/2009  
CORREIO ELETRÔNICO: RRASSESSORIA1006@GMAIL.COM

INSC. CENTRALIZADORA: --  
TIPO PESSOA: JURÍDICA  
CAPITAL SOCIAL: 130.000,00  
UFRE: 46 - UFRE/SÃO LUÍS  
CAT. DO ESTABELECIMENTO: MATRIZ OU UNICO  
DATA OBRIG. EFD: --  
ÁREA UTILIZADA: --

**ENDEREÇO DE ESTABELECIMENTO**

CEP: 65110-000  
ENDEREÇO: RUA F  
COMPLEMENTO: QUADRA18  
PONTO DE REFERENC.: PROXIMO A ESTRADA DO PARQUE  
CIDADE: SAO JOSE DE RIBAMAR  
TELEFONE: (98)8787-8791  
CEP CAIXA POSTAL: --

NÚMERO: 9  
BAIRRO: JARDIM TURU  
ESTADO: MA  
FAX: --

**ENDEREÇO FISCAL**

CEP: --  
ENDEREÇO: RUA F  
COMPLEMENTO: QUADRA18  
PONTO DE REFERENC.: --  
CIDADE: SAO JOSE DE RIBAMAR  
TELEFONE: (98)8787-8791  
CEP CAIXA POSTAL: 00000-000

NÚMERO: 09  
BAIRRO: JARDIM TURU  
ESTADO: MA  
FAX: --

**CNAE - ATIVIDADES ECONÔMICAS**

ORDEN	CÓDIGO	DESCRIÇÃO
1	8211300	SERVIÇOS COMBINADOS DE ESCRITÓRIO E APOIO ADMINISTRATIVO
2	8219999	PREPARAÇÃO DE DOCUMENTOS E SERVIÇOS ESPECIALIZADOS DE APOIO ADMINISTRATIVO NÃO ESPECIFICADOS
3	4212000	CONSTRUÇÃO DE OBRAS-DE-ARTE ESPECIAIS
4	4213800	OBRAS DE URBANIZAÇÃO - RUAS, PRAÇAS E CALÇADAS
5	4222701	CONSTRUÇÃO DE REDES DE ABASTECIMENTO DE ÁGUA, COLETA DE ESGOTO E CONSTRUÇÕES CORRELATAS,
6	4299501	CONSTRUÇÃO DE INSTALAÇÕES ESPORTIVAS E RECREATIVAS
7	4313400	OBRAS DE TERRAPLENAGEM
8	4399105	PERFURAÇÃO E CONSTRUÇÃO DE POÇOS DE ÁGUA
9	4639701	COMÉRCIO ATACADISTA DE PRODUTOS ALIMENTÍCIOS EM GERAL
10	4639702	COMÉRCIO ATACADISTA DE PRODUTOS ALIMENTÍCIOS EM GERAL, COM ATIVIDADE DE FRACIONAMENTO E
11	4712100	COMÉRCIO VAREJISTA DE MERCADORIAS EM GERAL, COM PREDOMINÂNCIA DE PRODUTOS ALIMENTÍCIOS -
12	4729699	COMÉRCIO VAREJISTA DE PRODUTOS ALIMENTÍCIOS EM GERAL OU ESPECIALIZADO EM PRODUTOS ALIMENTÍCIOS
13	4755502	COMERCIO VAREJISTA DE ARTIGOS DE ARMARINHO
14	4756300	COMÉRCIO VAREJISTA ESPECIALIZADO DE INSTRUMENTOS MUSICAIS E ACESSÓRIOS
15	4761003	COMÉRCIO VAREJISTA DE ARTIGOS DE PAPELARIA
16	4763601	COMÉRCIO VAREJISTA DE BRINQUEDOS E ARTIGOS RECREATIVOS
17	4763602	COMÉRCIO VAREJISTA DE ARTIGOS ESPORTIVOS
18	4772500	COMÉRCIO VAREJISTA DE COSMÉTICOS, PRODUTOS DE PERFUMARIA E DE HIGIENE PESSOAL
19	4781400	COMÉRCIO VAREJISTA DE ARTIGOS DO VESTUÁRIO E ACESSÓRIOS
20	4789005	COMÉRCIO VAREJISTA DE PRODUTOS SANEANTES DOMISSANITÁRIOS
21	4789099	COMÉRCIO VAREJISTA DE OUTROS PRODUTOS NÃO ESPECIFICADOS ANTERIORMENTE
22	4923002	SERVIÇO DE TRANSPORTE DE PASSAGEIROS - LOCAÇÃO DE AUTOMÓVEIS COM MOTORISTA
23	7020400	ATIVIDADES DE CONSULTORIA EM GESTÃO EMPRESARIAL, EXCETO CONSULTORIA TÉCNICA ESPECÍFICA
24	7711000	LOCAÇÃO DE AUTOMÓVEIS SEM CONDUTOR
25	7732201	ALUGUEL DE MÁQUINAS E EQUIPAMENTOS PARA CONSTRUÇÃO SEM OPERADOR, EXCETO ANDAIMES
26	4120400	CONSTRUÇÃO DE EDIFÍCIOS

241



000490

**GOVERNO DO ESTADO DO MARANHÃO  
SECRETARIA DE ESTADO DA FAZENDA****CERTIDÃO NEGATIVA DE DÉBITO**

Nº Certidão: 190654/21

Data da

31/07/2021 11:53:20

Inscrição Estadual: 126473579

CPF/CNPJ: 37382431000170

Razão Social: RR ASSESSORIA E EMPREENDIMENTOS LTDA

Endereço: RUA F, 9 QUADRA18 CEP: 65110000

Telefone: (98)87878791

Município: SAO JOSE DE RIBAMAR

UF: MA

Certificamos que, após a realização das consultas procedidas no sistema desta Secretaria, substanciado pelos artigos 240 a 242, da lei nº 7.799, de 19/12/2002 e disposto no artigo 205 da lei nº 5.172, de 25 de outubro de 1966 (Código Tributário Nacional), não constam débitos relativos aos tributos estaduais, administrados por esta Secretaria, em nome do sujeito passivo acima identificado. Ressalvado, todavia, à Fazenda Pública Estadual o direito da cobrança de dívidas que venham a ser apuradas e não alcançadas pela decadência.

**Validade da Certidão: 120 (cento e vinte) dias: 28/11/2021.**

A autenticidade desta certidão deverá ser confirmada no endereço:  
<http://portal.sefaz.ma.gov.br/>, clicando no item "Certidões" e em seguida em "Validação de Certidão Negativa de Débito".

**CERTIDÃO EMITIDA GRATUITAMENTE.**

Data Impressão: 31/07/2021 11:54:14





000491

**GOVERNO DO ESTADO DO MARANHÃO  
SECRETARIA DE ESTADO DA FAZENDA**

**CERTIDÃO NEGATIVA DE DÍVIDA ATIVA**

Nº Certidão: 052201/21

Data da

31/07/2021 11:50:59

Inscrição Estadual: 126473579

CPF/CNPJ: 37382431000170

Razão Social: RR ASSESSORIA E EMPREENDIMENTOS LTDA

Endereço: RUA F, 9 QUADRA18 CEP: 65110000

Telefone: (98)87878791

Município: SAO JOSE DE RIBAMAR

UF: MA

Certificamos que, após a realização das consultas procedidas no sistema desta Secretaria e na forma do disposto do artigo 156, da lei nº 2.231, de 29/12/1962, substanciado pelos artigos 240 a 242 da lei nº 7.799, de 19/12/2002, bem como prescreve o artigo 205 da lei nº 5.172, de 25 de outubro de 1966 (Código Tributário Nacional) não constam débitos inscritos na Dívida Ativa, em nome do sujeito passivo acima identificado.

**Validade da Certidão: 120 (cento e vinte) dias: 28/11/2021.**

A autenticidade desta certidão deverá ser confirmada no endereço:  
<http://portal.sefaz.ma.gov.br/>, clicando no item "Certidões" e em seguida em "Validação de Certidão Negativa de Dívida Ativa".

**CERTIDÃO EMITIDA GRATUITAMENTE.**

Data Impressão: 31/07/2021 11:50:59

IMAGEM DO CADASTRO MERCANTIL

IDENTIFICAÇÃO

Inscrição.: 300.502-3 Situação: ATIVO  
Denominação.: RR ACESSORIA E EMPREENDIMENTOS LTDA  
Endereço.: RUA F, 09, 1ª ETAPA FREG. SAO JOAO BATISTA ,Lot JARDIM TURU Quadra 18  
ALTO TURU, SÃO JOSÉ DE RIBAMAR/MA  
CEP.: 65110-000  
Seq Imóvel.: 170014

000492

INFORMAÇÕES CADASTRAIS

Nome Fantasia: RR ACESSORIA E EMPREENDIMENTOS  
Tipo End Alternativo: C.E.P.:  
End. Alternativo:  
Natureza Juridica: 209-2 SOC. EMPRESARIA LIMITADA  
Identificação: CNPJ 37.382.431/0001-70 Soc. Profissionais: NÃO  
Capital Social: Mês Balanço: 12 - DEZEMBRO  
Tipo Atividade: 1-RENTACAO DE SERVICOS Data Inicial: JUNHO / 2020  
Atividade TLF: NR211-3/000 - SERVICOS COMBINADOS DE ESCRITORIO E APOIO ADMINISTRATIVO  
Car Adm Tipo: SEDE Insc CACECE:  
Insc C M C : Insc Anterior:  
Telefones: Insc JUCECE  
Alvará: PERMANENTE E-Mail:  
Simpl. Nacional: SIM Tipo S. Nacional: MICRO EMPRESA  
ME / EPP: MICRO EMPRESA Local Ignorado: NÃO  
Inclusão: 73712 - 21/09/2020  
Pedido de Baixa:  
Ultima Atualização: ATIVO - 50/26 - 08/03/2021

INFORMAÇÕES DO CONTADOR

CPF/CNPJ: Denominação:  
Tipo CRC: Número do CRC:  
UF CRC: Data Emissão:  
CPF: Telefone 1:  
Telefone 2: E-Mail:

ÓRGÃO DE CLASSE

Tipo: Data Emissão:  
Número:

DADOS DO VEÍCULO

Descr. Veículo: Renavam:  
Cor: CNH do Motorista:  
Tipo de Combustível: Ano Modelo:  
Motorista: Chassi:  
Ano Fabricação: Praça:  
Placa: Categoria da CNH:

IMAGEM DO CADASTRO MERCANTIL

IDENTIFICAÇÃO

Inscrição.: 300.562-3 Situação: ATIVO 000493  
Denominação.: RE ACESSORIA E EMPREENDIMENTOS LTDA  
Endereço.: RUA F, 09, 1ª ETAPA FREG. SAC JOAO BATISTA ,Lot JARDIM TURU Quadra 18  
ALTO TURU, SÃO JOSÉ DE RIBAMAR/MA  
CEP.: 6511 - 000  
Seq Imóvel.: 100014

PARÂMETROS PARA TRIBUTAÇÃO

I.S.S.

Regime: 3 - HOMOLOGADO Vigência:  
Vl Referencia(UF): %Estimativa:  
Vl Referente(R\$): Carnê Fonte: NÃO

T.F.L. - Taxa de Fiscalização de Localização

Regime: 1 - NORMAL Vigência:  
Porte: PEQUENO Quantidade:

PUBLICIDADE

Regime: 1 - NORMAL Vigência:  
Fachada/Interior... : Vias e log. públicos:  
Luminosos/iluminados: Em veículos:

VIGILÂNCIA SANITÁRIA

Regime: 2 - NAO INCIDE Vigência:

RESPONSÁVEL

Nome:  
Endereço:  
C.E.P: C.P.F:

ATIVIDADES ECONÔMICAS

Código	Descrição	Indicação
4120-4/000	CONSTRUCAO DE EDIFICIOS	LICENCIADA
F4299-5/001	CONSTRUCAO DE INSTALACOES ESPORTIVAS E RECREATIVAS	LICENCIADA
F4313-4/000	OBRAS DE TERRAPLENAGEM	LICENCIADA
F4399-1/005	PERFURACAO E CONSTRUCAO DE POCOS DE AGUA	LICENCIADA
G4639-7/001	COMERCIO ATACADISTA DE PRODUTOS ALIMENTICIOS EM GERAL	NÃO LICENCIADA
G4639-7/002	COMERCIO ATACADISTA DE PRODUTOS ALIMENTICIOS EM GERAL, COM ATIVIDADE DE FRACIONAMENTO E ACONDICIONAMENTO ASSOCIADA	NÃO LICENCIADA
G4712-1/000	COMERCIO VAREJISTA DE MERCADORIAS EM GERAL, COM PREDOMINANCIA DE PRODUTOS ALIMENTICIOS - MINIMERCADOS, MERCEARIAS E ARMAZENS	NÃO LICENCIADA
G4729-6/099	COMERCIO VAREJISTA DE PRODUTOS ALIMENTICIOS EM GERAL OU ESPECIALIZADO EM PRODUTOS ALIMENTICIOS NAO ESPECIFICADOS ANTERIORMENTE	NÃO LICENCIADA
G4755-5/002	COMERCIO VAREJISTA DE ARTIGOS DE ARMARINHO	NÃO LICENCIADA
G4756-3/000	COMERCIO VAREJISTA ESPECIALIZADO DE INSTRUMENTOS MUSICAIS E ACESSORIOS	NÃO LICENCIADA
G4761-0/003	COMERCIO VAREJISTA DE ARTIGOS DE PAPELARIA	NÃO LICENCIADA
G4763-6/001	COMERCIO VAREJISTA DE BRINQUEDOS E ARTIGOS RECREATIVOS	NÃO LICENCIADA

IMAGEM DO CADASTRO MERCANTIL

<b>IDENTIFICAÇÃO</b>			<b>000494</b>
Inscrição.:	380.542-3	Situação:	ATIVO
Denominação.:	RR ACESSORIA E EMPREENDIMENTOS LTDA		
Endereço.:	RUA F, 09, 1ª ETAPA FREG. SAC JOAO BATISTA ,Lot JARDIM TURU Quadra 18 ALTO TURU, SÃO JOSÉ DE RIBAMAR/MA		
CEP.:	65120-000		
Seq Imóvel.:	100014		

ATIVIDADES ECONÔMICAS		
Código	Descrição	Indicação
44723-5/002	COMERCIO VAREJISTA DE ARTIGOS ESPORTIVOS	NÃO LICENCIADA
44724-5/002	COMERCIO VAREJISTA DE COSMETICOS, PRODUTOS DE PERFUMARIA E DE HIGIENE PESSOAL	NÃO LICENCIADA
44721-4/002	COMERCIO VAREJISTA DE ARTIGOS DO VESTUARIO E ACESSORIOS	NÃO LICENCIADA
44720-0/002	COMERCIO VAREJISTA DE PRODUTOS SANEANTES DOMISSANITARIOS	NÃO LICENCIADA
44722-0/002	COMERCIO VAREJISTA DE OUTROS PRODUTOS NAO ESPECIFICADOS ANTERIORMENTE	NÃO LICENCIADA
84221-0/002	SERVICO DE TRANSPORTE DE PASSAGEIROS - LOCACAO DE AUTOMOVEIS COM MOTORISTA	NÃO LICENCIADA
87221-4/002	ATIVIDADES DE CONSULTORIA EM GESTAO EMPRESARIAL, EXCETO CONSULTORIA TECNICA ESPECIFICA	NÃO LICENCIADA
87211-0/002	LOCACAO DE AUTOMOVEIS SEM CONDUTOR	NÃO LICENCIADA
88211-3/002	SERVICO COMBINADOS DE ESCRITORIO E APOIO ADMINISTRATIVO	LICENCIADA
88219-9/092	PREPARACAO DE DOCUMENTOS E SERVICOS ESPECIALIZADOS DE APOIO ADMINISTRATIVO NAO ESPECIFICADOS ANTERIORMENTE	NÃO LICENCIADA

X

f

v

A

28





Prefeitura Municipal de São José de Ribamar  
Secretaria Municipal da Receita e Fiscalização Urbanística

000495

**Certidão Negativa de Débitos Relativos a Créditos Tributários  
Municipais e à Dívida Ativa**

Número 002.951

Certifico, de acordo com as Leis Municipais e na conformidade dos assentamento do Cadastro de Débitos Fiscais desta data, que inexistem débitos relativos a tributos municipais impeditivos da expedição desta certidão, em nome do contribuinte abaixo citado.

A Prefeitura Municipal de São José de Ribamar ressalva seu direito de cobrar quaisquer dívidas, de responsabilidade do contribuinte abaixo identificado, cujo pagamento venha a ser considerado exigível.

Contribuinte: RR ASSESSORIA E EMPREENDIMENTOS LTDA

C.N.P.J.: 37.382.431/0001-70

Inscrição Mercantil: 300.562-3

Válida até o dia 21/09/2021.

Emitida no dia 23/06/2021

Código de Validação: NXZD57480

Qualquer rasura ou emenda invalidará este documento.

A aceitação desta certidão está condicionada à verificação de sua autenticidade na Internet, no endereço <http://www.saojosederibamar.ma.gov.br>



Prefeitura Municipal de São José de Ribamar  
Secretaria Municipal da Receita e Fiscalização

000496

**CERTIDÃO NEGATIVA DE DÉBITOS Nº 6.484**  
**IMPOSTO PREDIAL E TERRITORIAL URBANO**

CERTIFICO, em cumprimento ao despacho exarado no PROCESSO nº 006484, datado de 03/05/2021, e de acordo com a legislação em vigor, que dos lançamentos existentes, o imóvel em questão está regular com o Erário Municipal, até a presente data.

Localização	Inscrição Imobiliária	
RUA F, 09 1ª ETAPA FREG. SAO JOAO BATISTA Lot JARDIM TURU Quadra 18 ALTO TURU - São José de Ribamar/MA - Cep: 65110-000	5.0005.105.68.1836.0001.0 Sequencial nº 10131140	
Proprietário	CPF/CNPJ	Natureza
MICHEL ROQUE TEIXEIRA	474.605.123-20	PREDIAL
Observações		
Lot. 30 JARDIM TURU Quadra 18		
<p>Esta CERTIDÃO é válida pelo prazo de 90 (noventa) dias.</p> <p>Código de Validação: VOW075507</p> <p>São José de Ribamar, 03 de maio de 2021</p>		

A Prefeitura Municipal de São José de Ribamar se reserva o direito de cobrar futuramente, quaisquer dívidas que porventura venham a ser apuradas posteriormente relativas ao período a que se refere a presente certidão.

A aceitação desta certidão está condicionada à verificação de sua autenticidade na Internet, no endereço <http://www.saojosederibamar.ma.gov.br>

  
Manoel Alves Camêlo Júnior  
Chefe de Dep. Tributo e Arrecadação  
Matrícula: 994735





# PREFEITURA SÃO JOSÉ DE RIBAMAR

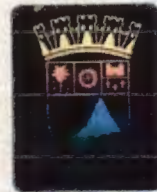

## ALVARÁ

000497

### LICENÇA PARA LOCALIZAÇÃO E FUNCIONAMENTO EXERCÍCIO

2021

Número do Alvará:

000001486

Inscrição Municipal:

300.562-3

CPF/CNPJ:

37.382.431/0001-70

Nome/Razão Social:

RR ASSESSORIA E EMPREENDIMENTOS LTDA

Nome Fantasia:

RR ASSESSORIA E EMPREENDIMENTOS

Atividade Econômica Principal:

N82113000 - SERVICOS COMBINADOS DE ESCRITORIO E APOIO ADMINISTRATIVO

Atividade(s) Econômica(s) Secundária(s):

F4120-4/000 - CONSTRUCAO DE EDIFICIOS

F4299-5/001 - CONSTRUCAO DE INSTALACOES ESPORTIVAS E RECREATIVAS

F4313-4/000 - OBRAS DE TERRAPLENAGEM

F4399-1/005 - PERFURACAO E CONSTRUCAO DE POCOS DE AGUA

Junta Comercial:

Natureza Jurídica:

206-2 SOC. EMPRESÁRIA LIMITADA

Data de Constituição:

06/2020

Sequencial de Imóvel:

10131140

Endereço:

RUA F, 09, 1ª ETAPA FREG. SAO JOAO BATISTA ,Lot JARDIM TURU Quadra 18, ALTO TORU, 65110-000

Data de Cadastro:

21/09/2020

Código de Validação:

VFNG98481

Validade:

25/04/2022

São José de Ribamar, 08 de MARÇO de 2021

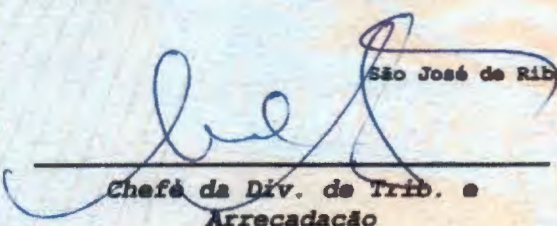
  
Chefe da Div. de Trib. e  
Arrecadação

  
Antônio José Almeida Veras  
Secretário Municipal da Receita  
de Fiscalização Urbanística

O PRESENTE ALVARÁ DEVERÁ SER AFIXADO EM LOCAL VISÍVEL À FISCALIZAÇÃO





### Certificado de Regularidade do FGTS - CRF

**Inscrição:** 37.382.431/0001-70

**Razão Social:** RR ASSESSORIA E EMPREENDIMENTOS LTDA

**Endereço:** RUA F 09 QUADRA 18 / JARDIM TURU / SAO JOSE DE RIBAMAR / MA /  
65110-000

A Caixa Econômica Federal, no uso da atribuição que lhe confere o Art. 7, da Lei 8.036, de 11 de maio de 1990, certifica que, nesta data, a empresa acima identificada encontra-se em situação regular perante o Fundo de Garantia do Tempo de Serviço - FGTS.

O presente Certificado não servirá de prova contra cobrança de quaisquer débitos referentes a contribuições e/ou encargos devidos, decorrentes das obrigações com o FGTS.

**Validade:** 18/04/2021 a 15/08/2021

**Certificação Número:** 2021041801032541586124

Informação obtida em 17/05/2021 10:02:15

A utilização deste Certificado para os fins previstos em Lei esta condicionada a verificação de autenticidade no site da Caixa:  
**[www.caixa.gov.br](http://www.caixa.gov.br)**



PODER JUDICIÁRIO  
TRIBUNAL DO TRABALHO

000499

### CERTIDÃO NEGATIVA DE DÉBITOS TRABALHISTAS

Nome: RR ASSESSORIA E EMPREENDIMENTOS LTDA (MATRIZ E FILIAIS)  
CNPJ: 37.382.431/0001-70  
Certidão nº: 15846283/2021  
Expedição: 17/05/2021, às 14:49:36  
Validade: 12/11/2021 - 180 (cento e oitenta) dias, contados da data de sua expedição.

Certifica-se que **RR ASSESSORIA E EMPREENDIMENTOS LTDA (MATRIZ E FILIAIS)**, inscrito(a) no CNPJ sob o nº **37.382.431/0001-70**, **NÃO CONSTA** do Banco Nacional de Devedores Trabalhistas.

Certidão emitida com base no art. 642-A da Consolidação das Leis do Trabalho, acrescentado pela Lei nº 12.440, de 7 de julho de 2011, e na Resolução Administrativa nº 1470/2011 do Tribunal Superior do Trabalho, de 24 de agosto de 2011.

Os dados constantes desta Certidão são de responsabilidade dos Tribunais do Trabalho e estão atualizados até 2 (dois) dias anteriores à data da sua expedição.

No caso de pessoa jurídica, a Certidão atesta a empresa em relação a todos os seus estabelecimentos, agências ou filiais.

A aceitação desta certidão condiciona-se à verificação de sua autenticidade no portal do Tribunal Superior do Trabalho na Internet (<http://www.tst.jus.br>).

Certidão emitida gratuitamente.

#### INFORMAÇÃO IMPORTANTE

Do Banco Nacional de Devedores Trabalhistas constam os dados necessários à identificação das pessoas naturais e jurídicas inadimplentes perante a Justiça do Trabalho quanto às obrigações estabelecidas em sentença condenatória transitada em julgado ou em acordos judiciais trabalhistas, inclusive no concernente aos recolhimentos previdenciários, a honorários, a custas, a emolumentos ou a recolhimentos determinados em lei; ou decorrentes de execução de acordos firmados perante o Ministério Público do Trabalho ou Comissão de Conciliação Prévia.



000500

MINISTÉRIO DA ECONOMIA  
Secretaria Especial de Previdência e Trabalho  
Secretaria de Trabalho  
Subsecretaria de Inspeção do Trabalho

CERTIDÃO DE DÉBITOS  
NEGATIVA

**EMPREGADOR:** RR ASSESSORIA E EMPREENDIMENTOS LTDA (RR ASSESSORIA E EMPREENDIMENTOS)

**CNPJ:** 37.382.431/0001-70

**DATA E HORA DA EMISSÃO:** 15/07/2021, às 07h57

CERTIFICA-SE, de acordo com às informações registradas no sistema CPMR - Controle de Processos de Multas e Recursos que, nesta data, **NÃO CONSTAM** débitos decorrentes de autuações em face do empregador acima identificado.

1. Esta certidão abrange todos os estabelecimentos do empregador.
2. A presente certidão não modifica a situação do empregador que conste do cadastro previsto na Portaria Interministerial MTE/SDH n° 2, de 12 de maio de 2011, que disciplina o Cadastro de Empregadores que tenham submetido trabalhadores a condições análogas a de escravo.
3. Conforme artigo 5º § único da portaria 1421/2014 do MTE, a certidão ora instituída refletirá sempre a última situação ocorrida em cadastros administrativos pelo emitente, de modo que, havendo processos enviados à Procuradoria da Fazenda Nacional - PFN, quanto a estes, poderá ser obtida certidão perante aquele órgão, visando a demonstrar a situação atualizada dos mesmos.
4. A autenticidade desta certidão poderá ser confirmada no endereço <http://www.mte.gov.br/certidao/infracoes/debitos> utilizando o código 4Ba85DB.
5. Expedida com base na Portaria MTE n° 1.421, de 12 de setembro de 2014. Emitida gratuitamente.



MINISTÉRIO DA ECONOMIA  
SUBSECRETARIA DE INSPEÇÃO DO TRABALHO

**CERTIDÃO**

**EMPREGADOR:** RR ASSESSORIA E EMPREENDIMENTOS LTDA (RR ASSESSORIA E EMPREENDIMENTOS)

**CNPJ:** 37.382.431/0001-70

**DATA E HORA DA EMISSÃO:** 15/07/2021, às 07h58

Conforme os registros administrativos da Relação Anual de Informações Sociais (RAIS) e do Cadastro Geral de Empregados e Desempregados (CAGED), recebidos e processados até o momento da emissão desta certidão, certifica-se que o empregador acima identificado emprega pessoas com deficiência ou beneficiários reabilitados da Previdência Social em número **igual ou superior** ao percentual previsto no art. 93 da Lei nº 8.213 de 1991.

**Última competência processada do CAGED:** 06/2021

**Última competência processada da RAIS:** 2019

1. Esta certidão reflete tão somente os dados constantes dos registros administrativos da RAIS e do CAGED. Esses dados são declarados pelo próprio empregador, não havendo validação por parte da Subsecretaria de Inspeção do Trabalho.

2. Esta certidão não abrange autos de infração e decisões judiciais relativos à obrigação de preencher vagas com pessoas com deficiência ou beneficiários reabilitados da Previdência Social, conforme art. 93 da Lei nº 8.213 de 1991.

3. Esta certidão abrange todos os estabelecimentos do empregador.

4. A autenticidade desta certidão poderá ser confirmada no endereço <http://cdcit.mte.gov.br/inter/cdcit/pages/pzd/verifica.seam> utilizando o código **4Ba8E5t**.



**MINISTÉRIO DA ECONOMIA**  
**Secretaria Especial de Previdência e Trabalho**  
**Secretaria de Trabalho**  
**Subsecretaria de Inspeção do Trabalho**  
**Relação de Infrações Trabalhistas**

**EMPREGADOR:** RR ASSESSORIA E EMPREENDIMENTOS LTDA (RR ASSESSORIA E EMPREENDIMENTOS) E TODAS AS SUAS FILIAIS.

**CNPJ:** 37.382.431/0001-70

**DATA E HORA DA EMISSÃO:** 15/07/2021, às 07h59

**DISPOSITIVO LEGAL CONSULTADO:** TODOS DA LEGISLAÇÃO TRABALHISTA

**Quantidade de Processos Por Situação:**

**Procedentes com efeito para reincidência:** 0

**Procedentes sem efeito para reincidência:** 0

**Todos os demais:** Não consultado.

1. Esta consulta abrange todos os estabelecimentos do empregador.

2. A presente consulta não modifica a situação do empregador que conste do cadastro previsto na Portaria Interministerial MTE/SDH n° 2, de 12 de maio de 2011, que disciplina o Cadastro de Empregadores que tenham submetido trabalhadores a condições análogas a de escravo.

3. A autenticidade desta consulta poderá ser confirmada no endereço <http://cdcit.mte.br/inter/cdcit/pages/infracoes/verificar> utilizando o código **4Ba8Ofu**.

4. Expedida com base na Lei 12.527, de 18 de novembro de 2011. Emitida gratuitamente.

5 - Será considerado reincidente o empregador infrator que for autuado por infração ao mesmo dispositivo legal, antes de decorridos 02 (dois) anos da imposição de penalidade.



Secretaria Judicial de Distribuição  
TERMO JUDICIÁRIO DE SÃO JOSÉ DE RIBAMAR  
SÃO JOSÉ DE RIBAMAR/MA



ESTADO DO MARANHÃO  
PODER JUDICIÁRIO  
COMARCA DA ILHA  
TERMO JUDICIÁRIO DE SÃO JOSÉ DE RIBAMAR  
SECRETARIA DE DISTRIBUIÇÃO  
Avenida Gonçalves Dias, s/nº, Centro  
Fone: (98)3224-7310  
CEP 65110-000 - São José de Ribamar/MA

000503

## CERTIDÃO NEGATIVA

**CERTIFICO** a requerimento da parte interessada, que buscando em nossos arquivos dos feitos relacionados a **Falência, Concordata, Recuperação Judicial e Insolvência Civil**, por meio dos Sistemas Themis PG e PJe, a partir do 2º (segundo) dia do mês de janeiro do ano de 2011 (dois mil e onze) até a presente data, **NÃO EXISTIR PROCESSOS** contra:

**NOME:** RR ASSESSORIA E EMPREENDIMENTOS LTDA

**CNPJ:** 37.382.431/0001-70

**Certifico** finalmente, que esta Secretaria de Distribuição é a única existente nesta cidade. O referido é verdade, me reporto e dou fé. Dada e passada a presente na Secretaria de Distribuição do Termo Judiciário de São José de Ribamar, da Comarca da Ilha, Estado do Maranhão, aos 24/06/2021 15:34.

  
**MAILSON RUBEM PESTANA PEREIRA**  
Secretário Judicial de Distribuição



### OBSERVAÇÕES:

1. O nome e CNPJ constantes nas certidões foram informados pelo solicitante. Sua titularidade deverá ser conferida pelo interessado e destinatário;
2. Esta certidão abrange somente as Varas Comuns do Termo Judiciário de São José de Ribamar – MA, com pesquisa nos sistemas THEMISPG e PJE e pelo período de 10 (dez) anos;
3. Esta certidão terá validade de 60 (sessenta) dias (art. 198 do Código de Normas da CGJ) e emitida em uma única via, sem rasuras e mediante assinatura do servidor (art. 199 do Código de Normas da CGJ);
4. Certidões solicitadas, emitidas e digitalizadas, virtualmente por e-mail por força da Portaria Conjunta nº 14/2020 TJMA e estendida às portarias nº 34/2020 TJMA e 36/2020 TJMA em face do período de Pandemia COVID-19, ficando desobrigado o solicitante de autenticar a referida certidão e peticionando confirmar a veracidade do selo judicial no site do TJMA (fiscalização de selos).

**CERTIDÃO NEGATIVA DE DISTRIBUIÇÃO (AÇÕES DE FALÊNCIAS E RECUPERAÇÕES JUDICIAIS)  
1ª e 2ª Instâncias**

**CERTIFICAMOS** que, após consulta aos registros eletrônicos de distribuição de ações de falências e recuperações judiciais disponíveis até 23/07/2021, **NADA CONSTA** contra o nome por extenso e CPF/CNPJ de:

**RR ASSESSORIA E EMPREENDIMENTOS LTDA**  
37.382.431/0001-70

**OBSERVAÇÕES:**

- Os dados de identificação são de responsabilidade do solicitante da certidão, devendo a titularidade ser conferida pelo interessado e pelo destinatário.
- A certidão será emitida de acordo com as informações inseridas no banco de dados. Em caso de exibição de processos com dados desatualizados, o interessado deverá requerer a atualização junto ao juízo ou órgão julgador.
- A certidão será negativa quando não for possível a individualização dos processos por carência de dados do Poder Judiciário. (artigo 8o, § 2o da Resolução 121/CNJ).
- A certidão cível contempla ações cíveis, execuções fiscais, execuções e insolvências civis, falências, recuperações judiciais, recuperações extrajudiciais, inventários, interdições, tutelas e curatelas. A certidão criminal compreende os processos criminais, os processos criminais militares e as execuções penais. Demais informações sobre o conteúdo das certidões, consultar em [www.tjdft.jus.br](http://www.tjdft.jus.br), no menu Serviços, Certidões, Certidão Nada Consta, Tipos de Certidão.
- A certidão cível atende ao disposto no inciso II do artigo 31 da Lei 8.666/1993.
- Medida prevista no artigo 26 do Código Penal, sentença não transitada em julgado.

**A autenticidade deverá ser confirmada no site do TJDFT ([www.tjdft.jus.br](http://www.tjdft.jus.br)), no menu Serviços, Certidões, Certidão Nada Consta, Validar Certidão - autenticar, informando-se o número do selo digital de segurança impresso.**

Emitida gratuitamente pela internet em: 23/07/2021

Selo digital de segurança: 2021.CTD.BSW0.09BN.TQFP.TPN9.0325

\*\*\* VÁLIDA POR 30 (TRINTA) DIAS \*\*\*

**CERTIDÃO NEGATIVA DE DISTRIBUIÇÃO (ESPECIAL - AÇÕES CÍVEIS E CRIMINAIS)  
1ª e 2ª Instâncias**

**CERTIFICAMOS** que, após consulta aos registros eletrônicos de distribuição de ações cíveis e criminais disponíveis até 23/07/2021, **NADA CONSTA** contra o nome por extenso e CPF/CNPJ de:

**RR ASSESSORIA E EMPREENDIMENTOS LTDA**  
37.382.431/0001-70

**OBSERVAÇÕES:**

- Os dados de identificação são de responsabilidade do solicitante da certidão, devendo a titularidade ser conferida pelo interessado e pelo destinatário.
- A certidão será emitida de acordo com as informações inseridas no banco de dados. Em caso de exibição de processos com dados desatualizados, o interessado deverá requerer a atualização junto ao juízo ou órgão julgador.
- A certidão será negativa quando não for possível a individualização dos processos por carência de dados do Poder Judiciário. (artigo 8o, § 2o da Resolução 121/CNJ).
- A certidão cível contempla ações cíveis, execuções fiscais, execuções e insolvências civis, falências, recuperações judiciais, recuperações extrajudiciais, inventários, interdições, tutelas e curatelas. A certidão criminal compreende os processos criminais, os processos criminais militares e as execuções penais. Demais informações sobre o conteúdo das certidões, consultar em [www.tjdft.jus.br](http://www.tjdft.jus.br), no menu Serviços, Certidões, Certidão Nada Consta, Tipos de Certidão.
- A certidão cível atende ao disposto no inciso II do artigo 31 da Lei 8.666/1993.
- Medida prevista no artigo 26 do Código Penal, sentença não transitada em julgado.

**A autenticidade deverá ser confirmada no site do TJDFT ([www.tjdft.jus.br](http://www.tjdft.jus.br)), no menu Serviços, Certidões, Certidão Nada Consta, Validar Certidão - autenticar, informando-se o número do selo digital de segurança impresso.**

Emitida gratuitamente pela internet em: 23/07/2021

Selo digital de segurança: **2021.CTD.1HW9.6AVX.GFI9.YFG5.WA4B**

\*\*\* VÁLIDA POR 30 (TRINTA) DIAS \*\*\*



**CERTIDÃO NEGATIVA DE DISTRIBUIÇÃO (AÇÕES DE FALÊNCIAS E RECUPERAÇÕES JUDICIAIS)  
1ª e 2ª Instâncias**

**CERTIFICAMOS** que, após consulta aos registros eletrônicos de distribuição de ações de falências e recuperações judiciais disponíveis até 23/07/2021, **NADA CONSTA** contra o nome por extenso e CPF/CNPJ de:

**IVANILZA APARECIDA SOUSA MARTINS**

019.071.083-78

( INEZ GARCES SOUSA MARTINS / RAIMUNDO CEZARIO MARTINS )

**OBSERVAÇÕES:**

- Os dados de identificação são de responsabilidade do solicitante da certidão, devendo a titularidade ser conferida pelo interessado e pelo destinatário.
- A certidão será emitida de acordo com as informações inseridas no banco de dados. Em caso de exibição de processos com dados desatualizados, o interessado deverá requerer a atualização junto ao juízo ou órgão julgador.
- A certidão será negativa quando não for possível a individualização dos processos por carência de dados do Poder Judiciário. (artigo 8º, § 2º da Resolução 121/CNJ).
- A certidão cível contempla ações cíveis, execuções fiscais, execuções e insolvências civis, falências, recuperações judiciais, recuperações extrajudiciais, inventários, interdições, tutelas e curatelas. A certidão criminal compreende os processos criminais, os processos criminais militares e as execuções penais. Demais informações sobre o conteúdo das certidões, consultar em [www.tjdft.jus.br](http://www.tjdft.jus.br), no menu Serviços, Certidões, Certidão Nada Consta, Tipos de Certidão.
- A certidão cível atende ao disposto no inciso II do artigo 31 da Lei 8.666/1993.
- Medida prevista no artigo 26 do Código Penal, sentença não transitada em julgado.

**A autenticidade deverá ser confirmada no site do TJDFT ([www.tjdft.jus.br](http://www.tjdft.jus.br)), no menu Serviços, Certidões, Certidão Nada Consta, Validar Certidão - autenticar, informando-se o número do selo digital de segurança impresso.**

Emitida gratuitamente pela internet em: 23/07/2021

Selo digital de segurança: 2021.CTD.94AO.HRL7.R82M.X4FZ.4ZFX

\*\*\* VÁLIDA POR 30 (TRINTA) DIAS \*\*\*





**TJDFT**

Poder Judiciário da União  
TRIBUNAL DE JUSTIÇA DO DISTRITO FEDERAL E DOS TERRITÓRIOS

000507

**CERTIDÃO NEGATIVA DE DISTRIBUIÇÃO (ESPECIAL - AÇÕES CÍVEIS E CRIMINAIS)  
1ª e 2ª Instâncias**

**CERTIFICAMOS que**, após consulta aos registros eletrônicos de distribuição de ações cíveis e criminais disponíveis até 23/07/2021, **NADA CONSTA** contra o nome por extenso e CPF/CNPJ de:

**IVANILZA APARECIDA SOUSA MARTINS**

019.071.083-78

( INEZ GARCES SOUSA MARTINS / RAIMUNDO CEZARIO MARTINS )

**OBSERVAÇÕES:**

- Os dados de identificação são de responsabilidade do solicitante da certidão, devendo a titularidade ser conferida pelo interessado e pelo destinatário.
- A certidão será emitida de acordo com as informações inseridas no banco de dados. Em caso de exibição de processos com dados desatualizados, o interessado deverá requerer a atualização junto ao juízo ou órgão julgador.
- A certidão será negativa quando não for possível a individualização dos processos por carência de dados do Poder Judiciário. (artigo 8o, § 2o da Resolução 121/CNJ).
- A certidão cível contempla ações cíveis, execuções fiscais, execuções e insolvências civis, falências, recuperações judiciais, recuperações extrajudiciais, inventários, interdições, tutelas e curatelas. A certidão criminal compreende os processos criminais, os processos criminais militares e as execuções penais. Demais informações sobre o conteúdo das certidões, consultar em [www.tjdft.jus.br](http://www.tjdft.jus.br), no menu Serviços, Certidões, Certidão Nada Consta, Tipos de Certidão.
- A certidão cível atende ao disposto no inciso II do artigo 31 da Lei 8.666/1993.
- Medida prevista no artigo 26 do Código Penal, sentença não transitada em julgado.

**A autenticidade deverá ser confirmada no site do TJDFT ([www.tjdft.jus.br](http://www.tjdft.jus.br)), no menu Serviços, Certidões, Certidão Nada Consta, Validar Certidão - autenticar, informando-se o número do selo digital de segurança impresso.**

Emitida gratuitamente pela internet em: 23/07/2021

Selo digital de segurança: **2021.CTD.5G1E.TKBH.ARS7.O8KQ.FG7X**

\*\*\* VÁLIDA POR 30 (TRINTA) DIAS \*\*\*



**CERTIDÃO DE REGISTRO E QUITAÇÃO**  
**PESSOA JURÍDICA**  
 Lei Federal Nº 5194 de 24 de Dezembro de 1966

**CREA-MA**

**Nº 849431/2021**

**Emissão: 28/06/2021**

**Validade: 25/12/2021**

**Chave: 6cDZ3**

**Conselho Regional de Engenharia e Agronomia do Estado do Maranhão**

000508

CERTIFICAMOS que a Empresa mencionada encontra-se registrada neste Conselho, nos Termos da Lei 5.194/66, conforme os dados impressos nesta certidão. CERTIFICAMOS, ainda, que até a presente data, a referida pessoa jurídica e seu(s) responsável(is) técnico(s) estão quites com suas anuidades e demais obrigações junto ao Conselho Regional de Engenharia e Agronomia do Maranhão - CREA-MA, estando habilitada a exercer suas atividades, circunscrita à(s) atribuição(ões) de seu(s) responsável(veis) técnico(s).

**Interessado(a)**

Empresa: RR ASSESSORIA E EMPREENDIMENTOS LTDA - ME

CNPJ: 37.382.431/0001-70

Registro: 0005436583

Categoria: Matriz

Capital Social: R\$ 130.000,00

Data do Capital: 15/12/2020

Faixa: 2

Atividades CNAE: 7732-2/01. ALUGUEL DE MÁQUINAS E EQUIPAMENTOS PARA CONSTRUÇÃO SEM OPERADOR, EXCETO ANDAIMES, 7020-4/00. ATIVIDADES DE CONSULTORIA EM GESTÃO EMPRESARIAL, EXCETO CONSULTORIA TÉCNICA ESPECÍFICA, 4639-7/01. COMÉRCIO ATACADISTA DE PRODUTOS ALIMENTÍCIOS EM GERAL, 4639-7/02. COMÉRCIO ATACADISTA DE PRODUTOS ALIMENTÍCIOS EM GERAL, COM ATIVIDADE DE FRACIONAMENTO E ACONDICIONAMENTO ASSOCIADA, 4755-5/02. COMÉRCIO VAREJISTA DE ARTIGOS DE ARMARINHO, 4781-4/00. COMÉRCIO VAREJISTA DE ARTIGOS DO VESTUÁRIO E ACESSÓRIOS, 4763-6/02. COMÉRCIO VAREJISTA DE ARTIGOS ESPORTIVOS, 4763-6/01. COMÉRCIO VAREJISTA DE BRINQUEDOS E ARTIGOS RECREATIVOS, 4772-5/00. COMÉRCIO VAREJISTA DE COSMÉTICOS, PRODUTOS DE PERFUMARIA E DE HIGIENE PESSOAL, 4712-1/00. COMÉRCIO VAREJISTA DE MERCADORIAS EM GERAL, COM PREDOMINÂNCIA DE PRODUTOS ALIMENTÍCIOS - MINIMERCADOS, MERCEARIAS E ARMAZÉNS, 4789-0/99. COMÉRCIO VAREJISTA DE OUTROS PRODUTOS NÃO ESPECIFICADOS ANTERIORMENTE, 4729-6/99. COMÉRCIO VAREJISTA DE PRODUTOS ALIMENTÍCIOS EM GERAL OU ESPECIALIZADO EM PRODUTOS ALIMENTÍCIOS NÃO ESPECIFICADOS ANTERIORMENTE, 4789-0/05. COMÉRCIO VAREJISTA DE PRODUTOS SANEANTES DOMISSANITÁRIOS, 4756-3/00. COMÉRCIO VAREJISTA ESPECIALIZADO DE INSTRUMENTOS MUSICAIS E ACESSÓRIOS, 4120-4/00. CONSTRUÇÃO DE EDIFÍCIOS, 4299-5/01. CONSTRUÇÃO DE INSTALAÇÕES ESPORTIVAS E RECREATIVAS, 4212-0/00. CONSTRUÇÃO DE OBRAS-DE-ARTE ESPECIAIS, 4222-7/01. CONSTRUÇÃO DE REDES DE ABASTECIMENTO DE ÁGUA, COLETA DE ESGOTO E CONSTRUÇÕES CORRELATAS, EXCETO OBRAS DE IRRIGAÇÃO, 4211-1/01. CONSTRUÇÃO DE RODOVIAS E FERROVIAS, 7711-0/00. LOCAÇÃO DE AUTOMÓVEIS SEM CONDUTOR, 4313-4/00. OBRAS DE TERRAPLENAGEM, 4213-8/00. OBRAS DE URBANIZAÇÃO - RUAS, PRAÇAS E CALÇADAS, 4399-1/05. PERFURAÇÃO E CONSTRUÇÃO DE POÇOS DE ÁGUA, 8219-9/99. PREPARAÇÃO DE DOCUMENTOS E SERVIÇOS ESPECIALIZADOS DE APOIO ADMINISTRATIVO NÃO ESPECIFICADOS ANTERIORMENTE, 4923-0/02. SERVIÇO DE TRANSPORTE DE PASSAGEIROS - LOCAÇÃO DE AUTOMÓVEIS COM MOTORISTA, 8211-3/00. SERVIÇOS COMBINADOS DE ESCRITÓRIO E APOIO ADMINISTRATIVO

Objetivo Social: 82.11-3/00 - SERVIÇOS COMBINADOS DE ESCRITÓRIO E APOIO ADMINISTRATIVO 41.20-4/00 CONSTRUÇÃO DE EDIFÍCIOS 42.11-1/01 CONSTRUÇÃO DE RODOVIAS E FERROVIAS 42.12-0/00 CONSTRUÇÃO DE OBRAS-DE-ARTE ESPECIAIS 42.13-8/00 OBRAS DE URBANIZAÇÃO - RUAS, PRAÇAS E CALÇADAS 42.22-7/01 CONSTRUÇÃO DE REDES DE ABASTECIMENTO DE ÁGUA, COLETA DE ESGOTO E CONSTRUÇÕES CORRELATAS, EXCETO OBRAS DE IRRIGAÇÃO 42.99-5/01 CONSTRUÇÃO DE INSTALAÇÕES ESPORTIVAS E RECREATIVAS 43.13-4/00 OBRAS DE TERRAPLENAGEM 43.99-1/05 PERFURAÇÃO E CONSTRUÇÃO DE POÇOS DE ÁGUA 46.39-7/01 COMÉRCIO ATACADISTA DE PRODUTOS ALIMENTÍCIOS EM GERAL 46.39-7/02 COMÉRCIO ATACADISTA DE PRODUTOS ALIMENTÍCIOS EM GERAL, COM ATIVIDADE DE FRACIONAMENTO E ACONDICIONAMENTO ASSOCIADA 47.12-1/00 COMÉRCIO VAREJISTA DE MERCADORIAS EM GERAL, COM PREDOMINÂNCIA DE PRODUTOS ALIMENTÍCIOS - MINIMERCADOS, MERCEARIAS E ARMAZÉNS 47.29-6/99 COMÉRCIO VAREJISTA DE PRODUTOS ALIMENTÍCIOS EM GERAL OU ESPECIALIZADO EM PRODUTOS ALIMENTÍCIOS NÃO ESPECIFICADOS ANTERIORMENTE 47.55-5/02 COMÉRCIO VAREJISTA DE ARTIGOS DE ARMARINHO 47.56-3/00 COMÉRCIO VAREJISTA ESPECIALIZADO DE INSTRUMENTOS MUSICAIS E ACESSÓRIOS 47.61-0/03 COMÉRCIO VAREJISTA DE ARTIGOS DE PAPELARIA 47.63-6/01 COMÉRCIO VAREJISTA DE BRINQUEDOS E ARTIGOS RECREATIVOS 47.63-6/02 COMÉRCIO VAREJISTA DE ARTIGOS ESPORTIVOS 47.72-5/00 COMÉRCIO VAREJISTA DE COSMÉTICOS, PRODUTOS DE PERFUMARIA E DE HIGIENE PESSOAL 47.81-4/00 COMÉRCIO VAREJISTA DE ARTIGOS DO VESTUÁRIO E ACESSÓRIOS 47.89-0/05 COMÉRCIO VAREJISTA DE PRODUTOS SANEANTES DOMISSANITÁRIOS 47.89-0/99 COMÉRCIO VAREJISTA DE OUTROS PRODUTOS NÃO ESPECIFICADOS ANTERIORMENTE 49.23-0/02 SERVIÇO DE TRANSPORTE DE PASSAGEIROS - LOCAÇÃO DE AUTOMÓVEIS COM MOTORISTA 70.20-4/00 ATIVIDADES DE CONSULTORIA EM GESTÃO EMPRESARIAL, EXCETO CONSULTORIA TÉCNICA ESPECÍFICA 77.11-0/00 LOCAÇÃO DE AUTOMÓVEIS SEM CONDUTOR 77.32-2/01 ALUGUEL DE MÁQUINAS E EQUIPAMENTOS PARA CONSTRUÇÃO SEM OPERADOR, EXCETO ANDAIMES 82.19-9/99 PREPARAÇÃO DE DOCUMENTOS E SERVIÇOS ESPECIALIZADOS DE APOIO ADMINISTRATIVO NÃO ESPECIFICADOS ANTERIORMENTE.

Restrições Relativas ao Objetivo Social: EMPRESA HABILITADA PARA ATUAR SOMENTE NA ÁREA DA ENGENHARIA CIVIL, NO ÂMBITO DAS ATRIBUIÇÕES DE SEU RESPONSÁVEL TÉCNICO

Endereço Matriz: RUA F, 09, QUADRA 18, JARDIM TURU, SÃO JOSÉ DE RIBAMAR, MA, 65110000

Tipo de Registro: Registro Definitivo de Empresa

Data Inicial: 22/01/2021

Data Final: Indefinido

Registro Regional: 0000543694DDMA

**Descrição**

CERTIDÃO DE REGISTRO E QUITAÇÃO PESSOA JURÍDICA

**Informações / Notas**

- A capacidade técnico-profissional da empresa é comprovada pelo conjunto dos acervos técnicos dos profissionais constantes de seu quadro técnico.

- Esta certidão perderá a validade, caso ocorra qualquer alteração posterior dos elementos cadastrais nela contidos

**Última Anuidade Paga**

A autenticidade desta Certidão pode ser verificada em: <https://crea-ma.sitac.com.br/publico/>, com a chave: 6cDZ3  
 Impresso em: 28/06/2021 às 14:17:32 por: adapt, ip: 177.56.177.58



431



**CERTIDÃO DE REGISTRO E QUITAÇÃO**  
**PESSOA FÍSICA**  
 Lei Federal Nº 5194 de 24 de Dezembro de 1966

**CREA-MA**

**Nº 851239/2021**  
**Emissão: 30/07/2021**  
**Validade: 31/08/2021**  
**Chave: Z5D5Z**

**Conselho Regional de Engenharia e Agronomia do Estado do Maranhão**

000509

CERTIFICAMOS que o profissional mencionado encontra-se registrado neste Conselho, nos termos da Lei 5.194/66, de 24/12/1966, conforme os dados acima. CERTIFICAMOS, ainda, face o estabelecimento nos artigos 68 e 69 da referida Lei, que o interessado não se encontra em débito com o CREA-MA.

**Interessado(a)**

Profissional: RICARDO MANOEL DE FREITAS FIGUEIREDO

Registro: 1105341216

CPF: 003.208.163-46

Tipo de Registro: Registro Definitivo de Profissional (DIPLOMADO NO PAÍS)

Data de registro: 19/03/2009

**Título(s)**

**GRADUAÇÃO**

ENGENHEIRO CIVIL

Atribuição: ART. 7 DA RESOLUCAO 218, DE 29/06/73, DO CONFEA.

Instituição de Ensino: UNIVERSIDADE ESTADUAL DO MARANHÃO - CAMPUS SAOLUIS

Data de Formação: 18/01/2008

**Descrição**

CERTIDÃO DE REGISTRO E QUITAÇÃO PESSOA FÍSICA

**Informações / Notas**

- A certidão teve sua validade reduzida em virtude do vencimento do BOLETO de ANUIDADE em Aberto 8303197966. Data de vencimento do boleto: 31/08/2021
- A falsificação deste documento constitui-se em crime previsto no Código Penal Brasileiro, sujeitando o(a) autor(a) à respectiva ação penal.
- CERTIFICAMOS que caso ocorra(m) alteração(ões) no(s) elemento(s) contido(s) neste documento, esta Certidão perderá a sua validade para todos os efeitos.
- Esta certidão perderá a validade, caso ocorra qualquer alteração posterior dos elementos cadastrais nela contidos.
- Válido em todo território nacional.

**Última Anuidade Paga**

Ano: 2020 (3/3)

Parcelamento Ano: 2021

Quantidade de Parcelas Pagas: 3/5

**Autos de Infração**

Nada consta

**Responsabilidades Técnicas**

Empresa: RR ASSESSORIA E EMPREENDIMENTOS LTDA - ME

Registro: 0005436583

CNPJ: 37.382.431/0001-70

Data Início: 22/01/2021

Data Fim: Indefinido

Data Fim de Contrato: Indefinido

Tipo de Responsabilidade: RESPONSÁVEL TÉCNICO

Empresa: PROJEZI ARQUITETURA E ENGENHARIA LTDA

Registro: 0005368065

CNPJ: 07.393.160/0001-97

Data Início: 18/01/2017

Data Fim: Indefinido

Data Fim de Contrato: Indefinido

Tipo de Responsabilidade: RESPONSÁVEL TÉCNICO







**Certidão de Acervo Técnico - CAT**  
**Resolução Nº 1025 de 30 de Outubro de 2009**  
**Resolução Nº 218 de 29 de Junho de 1973**

**CREA-MA**

**CAT COM REGISTRO DE ATESTADO**

**779781/2017**

Atividade concluída

**000510**

**Conselho Regional de Engenharia e Agronomia do Estado do Maranhão**

CERTIFICAMOS, em cumprimento ao disposto na Resolução nº 1.025, de 30 de outubro de 2009, do Confea, que consta dos assentamentos deste Conselho Regional de Engenharia e Agronomia do Estado do Maranhão - Crea-MA, o Acervo Técnico do profissional **RICARDO MANOEL DE FREITAS FIGUEIREDO** referente à(s) Anotação(ões) de Responsabilidade Técnica - ART abaixo discriminada(s):

Profissional: **RICARDO MANOEL DE FREITAS FIGUEIREDO**  
 Registro: **1105341216MA** RNP: **1105341216**  
 Título profissional: ENGENHEIRO CIVIL

Número da ART: **00011053412165052110** Tipo de ART: ART Registrada em: 09/01/2017 Baixada em: 13/02/2017  
 Forma de registro: INICIAL Participação técnica: CO-RESPONSÁVEL  
 Empresa contratada:

Contratante: **GOMES SODRE ENGENHARIA** CPF/CNPJ: **11.004.413/0001-60**  
 Endereço do contratante: RUA DAS ARARAS 12 QD 13A Nº:  
 Complemento: Bairro: PONTA DO FAROL  
 Cidade: SAO LUIS UF: MA CEP: 65075840  
 Contrato: Celebrado em:  
 Valor do contrato: R\$ 3.173.025,00 Tipo de contratante: Pessoa Jurídica  
 Ação institucional: Outros  
 Endereço da obra/serviço: porto do braga Nº: S/N  
 Complemento: Bairro: PORTO DO BRAGA  
 Cidade: RAPOSA UF: MA CEP: 65138000  
 Data de início: 29/09/2011 Conclusão efetiva: 30/07/2012  
 Finalidade: SEM DEFINIÇÃO  
 Proprietário: SECRETARIA DE INFRAESTRUTURA CPF/CNPJ: 08.892.295/0001-60  
 Atividade Técnica:

**Observações**

EXECUCAO DAS OBRAS DO CAIS DO PORTO DO BRAGA E DA CONTENCAO DO RIO RAPOSA, DECORRENTE DA CONCORRENCIA N 018/2011 - CSL SINFRA NO MUNICIPIO DA RAPOSA / MA CONTRATO N 085/2011 ORDEM DE SERVICO N 0041/2011

**Informações Complementares**

CERTIFICAMOS, finalmente, que se encontra vinculado à presente Certidão de Acervo Técnico – CAT, o atestado contendo 5 folha(s), expedido pelo contratante da obra/serviço, a quem cabe a responsabilidade pela veracidade e exatidão das informações nele constantes.

**Certidão de Acervo Técnico nº 779781/2017**  
**24/05/2017**  
**ywwDA**

A Certidão de Acervo Técnico (CAT) à qual o atestado está vinculado constituirá prova da capacidade técnico-profissional da pessoa jurídica somente se o responsável técnico indicado estiver ou venha a ser integrado ao seu quadro técnico por meio de declaração entregue no momento da habilitação ou da entrega das propostas.

Certificamos que se encontra vinculado à presente CAT o atestado apresentado em cumprimento à Lei nº 8.666/93, expedido pela pessoa jurídica contratante, a quem cabe a responsabilidade pela veracidade e exatidão das informações nele constantes. É de responsabilidade deste Conselho a verificação da atividade profissional em conformidade com a Lei nº 5.194/66 e Resoluções do Conselho Federal de Engenharia e Agronomia - CONFEA.

Esta certidão perderá a validade, caso ocorra qualquer alteração posterior dos elementos cadastrais nela contidos.

Fica(m) Excluído(s), no entanto, o(s) serviço(s) cujas atribuições não competem ao(s) profissional(is) em questão.

A autenticidade desta Certidão pode ser verificada em: <https://crea-ma.sitac.com.br/publico/>, com a chave: ywwDA

**Conselho Regional de Engenharia e Agronomia do Estado do Maranhão**

Rua 26 de Julho, nº 214, Centro, São Luis/MA

Tel: + 55 (98) 2106-8300 Fax: + 55 (98) 2106-8300 E-mail: faleconosco@creama.org.br

**CREA-MA**  
 Conselho Regional de Engenharia e Agronomia do Estado do Maranhão

Impresso em: 30/11/2020, às 12:13.



451

## ATESTADO DE CAPACIDADE TÉCNICA

Atestamos para os devidos fins que o Engenheiro Civil Ricardo Manoel De Freitas Figueiredo, Registro Nacional nº 110534121-6, executou através do contrato exclusivo para esta obra, os serviços discriminados abaixo:

Descrição do contrato: EXECUÇÃO DAS OBRAS DE REFORMA DO CAIS DO PORTO DO BRAGA E CONTENÇÃO DO RIO RAPOSA, DECORRENTE DA CONCORRÊNCIA Nº18/2011-CSL/SINFRA. NO MUNICÍPIO DA RAPOSA/MA.

Objeto do contrato N.º085/2011 celebrado em 14/09/2011, Os serviços foram executados no período 29/09/2011 a 30/07/2012, Concorrência Pública nº.018/2011-CSL/SINFRA, ORDEM DE SERVIÇO Nº.0041/2011, endereço da obra: Porto do Braga no Município da Raposa - MA, registrado no CREA-MA, ART sob número 00011053412165052110.

Declaramos que o profissional responsável executou os serviços especificados de acordo com as condições contratuais, normas e especificações técnicas; não havendo nada que desabone a capacidade técnica do mesmo. Os serviços executados são de propriedade da Secretaria de Estado de Infraestrutura do Maranhão - SINFRA.

ITEM	DESCRIÇÃO	UND.	QUANT.
<b>1</b>	<b>INFRA-ESTRUTURA E FUNDAÇÕES</b>		
<b>1.1</b>	<b>PONTE BRANCA E PLATAFORMA DE SERVIÇOS</b>		
1.1.1	Aquisição, fornecimento de materiais e construção de ponte branca e plataformas de serviços para execução da infra-estrutura.	m²	12.325,00
1.1.2	Demolição e remoção ponte branca e plataformas de serviço	m²	12.325,00
<b>1.2</b>	<b>ESTACAS DE FUNDAÇÕES</b>		
1.2.1	Fornecimento e cravação de Estacas Pré fabricadas de Concreto Armado Centrifugado com Fck=40 Mpa, Diâmetro 80 cm, Carga Estrutural(Kn) a Compressão 4.500 e a Tração 500.	m	5.450,00

GOMES SODRÉ ENGENHARIA LTDA.  
Rua das Araras, 12, Od. 13-A, Ponta do Farol - São Luís - MA - CEP 65075-840 - CNPJ: 11.004.413/0001-60 - I.E.: 12.094.637-8  
Fone/Fax: (98) 3256 11 74 - e-mail: gse@gomessodre.com.br

Scanned by CamScanner

Este documento encontra-se registrado no Conselho Regional de Engenharia e Agronomia do Estado do Maranhão, vinculado à Certidão nº 779781/2017, em 24/05/2017 emitida



Certidão nº 779781/2017  
30/11/2020, 12:13

Chave de Impressão: www.DA

O documento neste ato registrado foi emitido em 24/05/2017 e contém 5 folhas





1.2.2	Bloco de Coroamento Submerso em Concreto Armado Bombeado com Alta Pressão Fck=40 Mpa.	m³	245,00
<b>2</b>	<b>MESO-ESTRUTURA</b>		
<b>2.1</b>	<b>Bloco de Concreto Armado para Apoio das Longarinas</b>		
2.1.2	Fornecimento, confeccionamento e lançamento, com adensamento mecânico de concreto estrutural Fck 40 Mpa usinado, inclusive bombeamento.	m³	376,60
2.1.3	Fornecimento, preparo e colocação da armação aço CA 50 A nas formas.	kg	45.185,00
2.1.4	Fornecimento, confeccionamento e montagem de formas e desformas em placas de madeira compensada plastificada, com espessura até 25mm, inclusive reforços.	m²	1.932,00
<b>2.2</b>	<b>Vigas de Travamento - VT</b>		
2.2.1	Fornecimento, confeccionamento e lançamento, com adensamento mecânico de concreto estrutural Fck 40 Mpa usinado, inclusive bombeamento.	m³	52,40
2.2.2	Fornecimento, preparo e colocação da armação aço CA 50 A nas formas.	kg	6.240,00
2.2.3	Fornecimento, confeccionamento e montagem de formas e desformas em placas de madeira compensada plastificada, com espessura até 25mm, inclusive reforços.	m²	382,00
<b>2.3</b>	<b>Bloco em Concreto Armado sobre Fundações para Escada e Patamar</b>		
2.3.1	Fornecimento, confeccionamento e lançamento, com adensamento mecânico de concreto estrutural Fck 40 Mpa usinado, inclusive bombeamento.	m³	5,60
2.3.2	Fornecimento, preparo e colocação da armação aço CA 50 A nas formas.	kg	644,00
2.3.3	Fornecimento, confeccionamento e montagem de formas e desformas em placas de madeira compensada plastificada, com espessura até 25mm, inclusive reforços.	m²	67,80
<b>3</b>	<b>ESCADAS PRÉ-MOLDADAS DE CONCRETO ARMADO (4 UNIDADES)</b>		
3.1	Fornecimento, confeccionamento e lançamento, com adensamento mecânico de concreto estrutural Fck 20 Mpa usinado, inclusive bombeamento.	m³	59,36
3.2	Fornecimento, preparo e colocação da armação aço CA 50 A nas formas.	kg	2.216,80
3.3	Fornecimento, confeccionamento e montagem de formas e desformas em placas de madeira compensada plastificada, com espessura até 25mm, inclusive reforços.	m²	356,80
3.4	Montagem da Escada na posição, inclusive transporte horizontal e vertical na obra	und	4,00
<b>4</b>	<b>SUPER-ESTRUTURA</b>		
<b>4.1</b>	<b>VIGAS PRÉ-FABRICADAS EM CONCRETO ARMADO (1,20 x 0,50 x 20,00) - LONGARINAS</b>		
4.1.1	Fornecimento, confeccionamento e lançamento, com adensamento mecânico de concreto estrutural Fck 40 Mpa usinado, inclusive bombeamento.	m³	792,00
4.1.2	Fornecimento, preparo e colocação da armação aço CA 50 A nas formas.	kg	114.840,00
4.1.3	Formas Metálica Reforçada e desformas - uso compartilhado.	und	66,00

GOMES SODRÉ ENGENHARIA LTDA.  
 Rua das Araras, 12, Qd. 13-A, Ponta do Farol - São Luís - MA - CEP 65075-840 - CNPJ 11.004 413/0001-60 - I.E.: 12.094 637-6  
 Fone/Fax: (98) 3256 11 74 - e-mail: gse@gomessodre.com.br

Scanned by CamScanner

Este documento encontra-se registrado no Conselho Regional de Engenharia e Agronomia do Estado do Maranhão, vinculado à Certidão nº 779781/2017, em 24/05/2017 emitida

Certidão nº 779781/2017  
 30/11/2020, 12:13

Chave de Impressão: ywwDA  
 O documento neste ato registrado foi emitido em 24/05/2017 e contém 5 folhas





000513

4.1.4	Lançamento e montagem das vigas pré-fabricadas na posição com utilização de Guindaste com capacidade de 500 Ton.	und	66,00
4.2	<b>PLATAFORMA</b>		
4.2.1	<b>PRÉ-LAJE</b>		
4.2.2	Fornecimento, confeccionamento e lançamento, com adensamento mecânico de concreto estrutural Fck 20 Mpa usinado, inclusive bombeamento	m³	72,00
4.2.3	Fornecimento, preparo e colocação da armação aço CA 50 A nas formas	kg	5.832,50
4.2.4	Fornecimento, confeccionamento e montagem de formas e desformas em placas de madeira compensada plastificada, com espessura até 25mm, inclusive reforços	m²	1.680,00
4.3	<b>LAJE DO TABULEIRO DE CONCRETO ARMADO Fck 40MPa - ESPESSURA 30cm.</b>		
4.3.1	Fornecimento, confeccionamento e lançamento, com adensamento mecânico de concreto estrutural Fck 25 Mpa usinado, inclusive bombeamento.	m³	603,10
4.3.2	Fornecimento, preparo e colocação da armação aço CA 50 A nas formas.	kg	66.341,80
4.3.3	Fornecimento, confeccionamento e montagem de formas laterais e desformas em placas de madeira compensada plastificada, com espessura até 25mm, inclusive reforços.	m²	223,40
4.4	<b>LAJE DE TRANSIÇÃO / PIER PARA VIA</b>		
4.4.1	Fornecimento, confeccionamento e lançamento, com adensamento mecânico de concreto estrutural Fck 40 Mpa usinado, inclusive bombeamento.	m³	18,52
4.4.2	Fornecimento, preparo e colocação da armação aço CA 50 A nas formas.	kg	1.220,00
4.4.3	Fornecimento, confeccionamento e montagem de formas laterais e desformas em placas de madeira compensada plastificada, com espessura até 25mm, inclusive reforços.	m²	91,60
5	<b>PROTEÇÕES</b>		
5.1	<b>DECK DE MADEIRA DE LEI (6,00x48,00)</b>		
5.1.1	Fornecimento e montagem, inclusive fixações de vigas de madeira (Pau D'Arco ou similar), peças de 6" x 12" (15cm x 30cm), com comprimento de 6,00m.	m	264,00
5.1.2	Fornecimento e montagem de Assoalho em pranchões de madeira de lei de 1.ª, espessura 5 cm	m²	288,00
5.2	<b>GUARDA CORPO</b>		
5.2.1	Pontaletes p/ guarda-corpo em madeira ipê ou similar (peças verticais com 1.20 de altura) 0,15x0,15x1,20m	m	32,40
5.2.2	Guarda-corpo em madeira ipê ou similar (peças horizontais) 0,10x0,05x2,20	m	175,20
5.3	<b>BANCOS EM CONCRETO</b>		
5.3.1	Banco em concreto 2,50mx0,40m, h = 0,45m (conforme projeto)	unid	28,00
6	<b>PAVIMENTAÇÃO</b>		
6.1	Demolição e remoção mecanizada de revestimento betuminoso	m²	48,00
6.2	Rregularização do subleito	m²	2.880,00
6.3	Base estabil. granul. s/ mistura (limpeza de camada vegetal + expurgo de jazida + escavação e carga + aquisição + execução)	m³	552,00

GOMES SODRÉ ENGENHARIA LTDA.  
 Rua das Araras, 12 Od 13-A Ponta do Farol - São Luís - MA - CEP 65075-840 - CNPJ 11.004.413/0001-60 - I.E. 12.094.637-6  
 Fone/Fax: (98) 3256.1174 - e-mail: gse@gomessodre.com.br

Scanned by CamScanner

Este documento encontra-se registrado no Conselho Regional de Engenharia e Agronomia do Estado do Maranhão, vinculado à Certidão nº 779781/2017, em 24/05/2017 emitida



Certidão nº 779781/2017  
 30/11/2020, 12:13

Chave de Impressão: ywwDA

O documento neste ato registrado foi emitido em 24/05/2017 e contém 5 folhas



**GOMES SODRÉ**  
engenharia

000514

6.4	Transporte comercial de solo de jazida - base	V/km	11.868,00
6.5	Imprimação (execução + fornecimento de material + transporte)	m²	2.400,00
6.6	Pintura de ligação (execução + fornecimento de material + transporte)	m²	2.400,00
6.7	AAUQ (execução + usinagem + fornecimento material + transporte) e=3,00cm compactado	t	154,80
<b>7 DRENAGEM SUPERFICIAL</b>			
7.1	Execução de meio-fio em concreto tipo 05	m	1.800,00
7.2	Descida d'água tipo rápido - canal retang. - dar 02	m	32,00
7.3	Entrada d'água - EDA 01	und	8,00
7.4	Entrada d'água - EDA 02	und	8,00
<b>8 CONTENÇÕES E RAMPAS</b>			
<b>8.1 CONTENÇÃO PARA REFORÇO E PROTEÇÃO DO MURO EXISTENTE EM ENROCAMENTO DE PROTEÇÃO</b>			
8.1.1	Aquisição de matacão em rocha granítica	m³	1.754,70
8.1.2	Transporte comercial do material (rocha granítica). DMT 100Km Jazida / Obra	V/km	315.720,00
8.1.3	Lançamento e arrumação do material granítico	m³	1.754,70
<b>8.2 RAMPA PARA IÇAMENTO DE PEQUENAS EMBARCAÇÕES - EXT. 20,00m LARG. 4,00m</b>			
8.2.1	Aquisição de matacão de rocha granítica	m³	140,00
8.2.2	Transporte comercial do material (rocha granítica). DMT 100Km Jazida / Obra	V/km	25.200,00
8.2.3	Lançamento e arrumação do material granítico	m³	140,00
8.2.4	Fornecimento e execução de concreto Fck 40 Mpa: bombeamento e regularização.	m²	18,00
<b>8.3 RECOMPOSIÇÃO DE ENROCAMENTO</b>			
8.3.1	Aquisição de matacão de rocha granítica	m³	100,00
8.3.2	Transporte comercial do material (rocha granítica). DMT 100Km Jazida / Obra	V/km	18.000,00
8.3.3	Lançamento e arrumação do material granítico	m³	100,00
<b>9 ILUMINAÇÃO</b>			
9.1	Poste 1 - metálico em aço galvanizado com pintura de proteção - 2 pétalas em 2 alturas diferentes	unid	5,00
9.2	Poste 2 - metálico em aço galvanizado com pintura de proteção - 1 pétala alta	unid	9,00
9.3	Poste 3- metálico em aço galvanizado com pintura de proteção - 1 pétala alta e 1 refletor acoplado	unid	4,00
9.4	Poste 4 - metálico em aço galvanizado com pintura de proteção - 4 pétalas	unid	2,00
9.5	Rede elétrica subterrânea para iluminação decorativa 800m	unid	1,00
<b>10 CALÇADAS</b>			
10.1	Concreto armado FCK=30MPA, esp.12cm acabamento lonado, com tela soldada D = 3,4mm, malha de 15cm Q-61 bematel ou similar e lona plástica, conforme detalhe	m²	2.175,00
10.2	Meio fio em concreto pré moldado	m	1.900,00
10.3	Aterro c/ aquisição de material	m²	170,00
10.4	Bueiro (ver projeto)	unid	4,00

GOMES SODRÉ ENGENHARIA LTDA.  
Rua das Araras, 12, Qd 13-A, Ponta do Farol - São Luís - MA - CEP 65075-840 - CNPJ 11 004 413/0001-60 - I.E.: 12.094.637-8  
Fone/Fax: (98) 3256 11 74 - e-mail: gse@gomessodre.com.br

Este documento encontra-se registrado no Conselho Regional de Engenharia e Agronomia do Estado do Maranhão, vinculado à Certidão nº 779781/2017, em 24/05/2017 em



Certidão nº 779781/2017  
30/11/2020, 12:13

Chave de Impressão: ywwDA

O documento neste ato registrado foi emitido em 24/05/2017 e contém 5 folhas

Scanned by CamScanner

Conselho Regional de Engenharia e Agronomia do Estado do Maranhão

Rua 28 de Julho, nº 214, Centro, São Luís/MA

Tel: + 55 (98) 2106-8300 Fax: + 55 (98) 2106-8300 E-mail: faleconosco@creama.org.br

**CREA-MA**  
Conselho Regional de Engenharia e Agronomia do Estado do Maranhão

Impresso em: 30/11/2020, às 12:13.



491



**GOMES SODRÉ**  
engenharia

000515

10.5	Sarjeta com 0.40 de largura em concreto simples	m	1.900,00
11	<b>DIVERSOS</b>		
11.1	Balsa metálica de 10 x 40m capacidade 2000,00 Toneladas para apoio das obras marítimas.	unid	1,00

São Luís – MA, 18 de dezembro de 2013

1º Ofício de Notas  
**GOMES SODRÉ ENGENHARIA LTDA**  
 Lauro Gomes Martins  
 Sócio-Administrador

Este documento encontra-se registrado no Conselho Regional de Engenharia e Agronomia do Estado do Maranhão, vinculado à Certidão nº 779781/2017, em 24/05/2017 emitida

**TABELIONATO DO PRIMEIRO OFÍCIO DE NOTAS DE SÃO LUIS-MA**  
 TABELIÃO DR TITO ANTONIO DE SOUZA SOARES  
 TABELIÃO SUBSTITUTO - FÁBIO TITO SOARES  
 RUA DO SOL, 156-A, CENTRO - CEP: 65020-590 - FONE: 98 3231-9116  
 e-mail: cartoriotitoaouares@gmail.com

Reconheço por SEMELHANÇA as firmas de LAURO GOMES MARTINS. Em test. da verdade  
 São Luis-MA, 06 de Janeiro de 2017 às 16:50:01  
 Genilson Saraiva Pereira.

**CARTORIO CELSO COUTINHO**  
 2º OFÍCIO DE NOTAS



2º OFÍCIO

2º OFÍCIO

**SINFRA ENGENHARIA**  
 GOV ESTADO DO MA

**Marcelo J. R. Helal**  
 Arquiteto Urbanista  
 CAUUBR - A 53205-3

2º Tabelionato de Notas de São Luis - MA  
 Reconheço a firma VERDADEIRA de MARCELO JOSE PETROSA HELAL.  
 Em test. da Verdade.  
 São Luis, 13/01/2017. Emol+Ferc R\$4.20  
**MARIA DAS GRAÇAS RIBEIRO DE ALENCAR**  
 ESCRIVENTE JURAMENTADA

Certidão nº 779781/2017  
 30/11/2020, 12:13

Chave de Impressão: ywwDA

O documento neste ato registrado foi emitido em 24/05/2017 e contém 5 folhas

2º Tabelionato de Notas de São Luis - MA  
 Reconheço a firma de RUBENS SEGUNDO DE JESUS SILVA.

SÃO LUIS, 19/05/2017 Emol+Ferc R\$4.20  
 Em test. da Verdade.

**MARIA DAS GRAÇAS RIBEIRO DE ALENCAR**  
 ESCRIVENTE JURAMENTADA

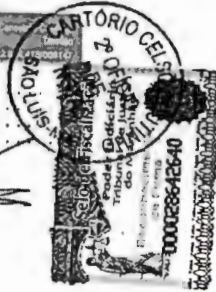

**ENHARIA LTDA.**  
 65075-840- CNPJ: 11.004.413/0001-60 - I.E.:12.094.637-8  
 gse@gomessodre.com.br

Scanned by CamScanner



501







000517

ATESTADO DE CAPACIDADE TÉCNICA EM IMÓVEL TOMBADO PELO PATRIMÔNIO HISTÓRICO

Atestamos para os devidos fins que a EMPRESA DE REQUALIFICAÇÃO OBRAS E SERVIÇOS LTDA – ME, CNPJ: 07.393.160/0001-97, Registro CREA-MA: 0005368065-MA, executou através de seu responsável técnico o Engenheiro Civil Ricardo Manoel de Freitas Figueiredo, Registro Nacional: 1105341216MA, ART registrada sob N° MA20190266007, os serviços especificados na planilha abaixo em conformidade com as condições contratuais, normas e especificações técnicas.

Declaramos que o profissional responsável executou os serviços, não havendo nada que desabone a capacidade técnica do mesmo. Os serviços executados são de propriedade de CENTRO DE MEDICINA E DIAGNÓSTICO LTDA, localizada na Rua do Passeio N°365 Centro CEP: 65015370 São Luís – Ma, CNPJ: 00.782.825/0001-05, objeto do contrato N°004/2017, celebrado em 27/06/2017; os referidos serviços foram desenvolvidos no período de 27/06/2017 a 27/06/2018.

Descrição: EXECUÇÃO DOS SERVIÇOS DE REFORMA MANUTENÇÃO PREVENTIVA E CORRETIVA DO HOSPITAL PORTUGUÊS - CEMED, COM UMA ÁREA CONSTRUÍDA DE 10.132,00 M²;

Atividade Técnica:

7 - EXECUÇÃO	QUANTIDADE	UNIDADE
58 - MANUTENCAO > ATIVIDADES DE A.R.T. -> #A0127 - EDIFICIOS ESPECIFICOS - HOSPITAL	10.132,00	M2
20 - EXECUCAO E PROJETO > ATIVIDADES DE A.R.T. -> #A0109 - EDIFICIOS DE ALVENARIA P/ FINS ESPECIAIS	10.132,00	M2

Finalidade: PATRIMÔNIO HISTÓRICO

ITEM	DESCRIÇÃO	UNID	QUANT
01.00	SERVIÇOS PRELIMINARES		
01.01	LIMPEZA DA ÁREA	M2	25.780,00
01.02	ANDAIME FACHADEIRO COM TELA	M2	345,00
01.03	MONTAGEM E DESMONTAGEM DE ANDAIME MULTIDIRECIONAL , TUBO ROHR 25KG/M³ COM TELA	M3	1.267,00
01.04	ANDAIME TUBULAR METÁLICO	M	6.300,00
01.05	ESCORAMENTO DE VALAS COM CHAPA COMPENSADA E ESCORAS METÁLICAS	M2	85,00
01.06	PROJETOS EXECUTIVOS DE ELÉTRICA UTI CENTRO CIRURGICO E ILUMINAÇÃO DE FACHADA	PT	217,00
01.07	PROJETOS EXECUTIVOS DE HIDROSANITARIO UTI CENTRO CIRURGICO	PT	18,00
01.08	PROJETOS EXECUTIVO DE ESTRUTURAL UTI CENTRO CIRURGICO	MP	45,00
01.09	PROJETO DE LEVANTAMENTO E ORÇAMENTO	LN	1,00

CENTRO DE MEDICINA E DIAGNOSTICO LTDA – CEMED  
 RUA DO PASSEIO 365 – CENTRO SÃO LUÍS – MA FONE (98) 3231 3216  
 CNPJ: 00.782.825/0001-05 e-mail: [hcemed@hotmai.com](mailto:hcemed@hotmai.com)

Este documento encontra-se registrado no Conselho Regional de Engenharia e Agronomia do Estado do Maranhão, vinculado à Certidão nº 819361/2019, em 19/12/2019 emitida



Certidão nº 819361/2019  
 30/11/2020, 12:22

Chave de Impressão: YaCdy

O documento neste ato registrado foi emitido em 29/08/2019 e contém 7 folhas

Scanned by CamScanner



54





000518

Página 2 de 6

02.00	DEMOLIÇÃO E REMOÇÕES		
02.01	DEMOLIÇÃO CUIDADOSA DE REBOCO	M2	215,00
02.02	DEMOLIÇÃO DE ALVENARIA DE PEDRA ARGAMASSADA	M3	3,00
02.03	DEMOLIÇÃO DE PISO CERÂMICO INCLUSIVE CONTRAPISO E LASTRO	M2	456,00
02.04	REMOÇÃO DE ESQUADRIAS EXISTENTES PARA RESTAURO E REAPROVEITAMENTO	UN	5,00
02.05	DEMOLIÇÃO DE CONCRETO ARMADO	M3	7,00
02.06	DESMONTAGEM DE ESTRUTURA DE MADEIRA COM TESOURAS PARA TELHAS CERAMICAS	M2	815,00
02.07	RETIRADA DE ASSOALHO DE MADEIRA, INCLUSIVE RETIRADA DE VIGAMENTO	M2	110,00
03.00	MOVIMENTO DE TERRA		
03.01	ESCAVAÇÃO CUIDADOSA EM SOLO DE 2ª CATEGORIA COM ACOMPANHAMENTO PROFISSIONAL	M3	132,00
03.02	REATERRO E COMPACTACAO MECANICO DE VALA COM COMPACTADOR MANUAL	M3	126,00
04.00	ESTRUTURA		
04.01	CONCRETO ARMADO 35MPA PILARES	M3	29,80
04.01.01	CONCRETO USINADO 35MPA BOMBEADO	M3	29,80
04.01.02	FORMA MADEIRIT PLASTIFICADO 18mm	M2	357,60
04.01.03	ARMADURA DE AÇO CA 50	KG	2.976,00
04.01.04	ARMADURA DE AÇO CA 60	KG	218,00
04.02	LAJE DE CONCRETO PROTENDIDO 45MPA COM UTILIZAÇÃO DE VIGOTAS PROTENDIDAS PARA VÃO MAIOR DE 9 METROS, h=15cm COM ESCORAMENTO METÁLICO ALA DE APT E UTI NOVA	M2	577,00
04.03	CONCRETO ARMADO 35MPA LAJE MACIÇA h=15cm	M2	394,00
04.03.01	CONCRETO USINADO 35MPA BOMBEADO	M3	59,10
04.03.02	FORMA MADEIRIT PLASTIFICADO 18mm	M2	394,00
04.03.03	ARMADURA DE AÇO CA 50	KG	5.310,00
04.03.04	ESCORAMENTO METÁLICO	M3	1.182,00
04.04	CONCRETO ARMADO 35MPA VIGAS	M3	21,60
04.03.01	CONCRETO USINADO 35MPA BOMBEADO	M3	21,60
04.03.02	FORMA MADEIRIT PLASTIFICADO 18mm	M2	259,00
04.03.03	ARMADURA DE AÇO CA 50	KG	209,00
04.03.04	ARMADURA DE AÇO CA 60	KG	24,00
04.05	CONCRETO ARMADO 35MPA SAPATA	M3	3,00
04.05.01	CONCRETO USINADO 35MPA BOMBEADO	M3	3,00
04.05.02	FORMA MADEIRIT PLASTIFICADO 18mm	M2	10,00
04.05.03	ARMADURA DE AÇO CA 50	KG	310,00
04.06	EXECUÇÃO DE MURO DE ARRIMO EM PEDRA ARGAMASSADA PARA CONTENÇÃO DE PRÉDIO NOVO CC	M3	67,00

Este documento encontra-se registrado no Conselho Regional de Engenharia e Agronomia do Estado do Maranhão, vinculado à Certidão nº 819361/2019, em 19/12/2019 emitida



CENTRO DE MEDICINA E DIAGNOSTICO LTDA - CEMED  
 RUA DO PASSEIO 365 - CENTRO SÃO LUÍS - MA FONE (98) 3231-3216  
 CNPJ: 00.782.825/0001-05 e-mail: [tpcemed@hotmail.com](mailto:tpcemed@hotmail.com)

Scanned by CamScanner

Certidão nº 819361/2019  
 30/11/2020, 12:22

Chave de Impressão: YaCqy

O documento neste ato registrado foi emitido em 29/08/2019 e contém 7 folhas



531



000519

Página 3 de 6

04.01	EXECUÇÃO DE BARROTIAMENTO PARA PISO DE MADEIRA 17X17	M	21,00
04.02	REPARO ESTRUTURAL EM FISSURAS POR INJEÇÃO DE RESINA BASE EPÓXI EM FISSURAS COM E=0,3 A 0,9 MM	M	85,00
05.00	COBERTURA		
05.01	TRAMA DE MADEIRA REFORÇADA COMPOSTA POR RIPAS, CAIBROS E TERÇAS PARA TELHADOS DE TELHA ONDULADA OU CERÂMICA	M2	1.248,00
05.02	EXECUÇÃO DE TESOURA DE MADEIRA BIAPOIADA PARA VÃOS MAIORES DE 10M	UN	13,00
05.03	REVISÃO DE COBERTURA EM TELHA ONDULADA INCLUSIVE ESTRUTURA	M2	3.683,00
05.04	REVISÃO DE COBERTURA EM TELHA CERÂMICA INCLUSIVE ESTRUTURA	M2	820,00
05.05	CUMEIRA E ESPICÃO DE TELHA ONDULADA	M	213,00
05.06	COBERTURA EM TELHA DE FIBROCIMENTO ESTRUTURAL 6mm	M2	2.415,00
05.07	COBERTURA EM TELHA CERÂMICA TIPO CANAL/COLONIAL	M2	261,00
05.08	CALHA EM CHAPA DE AÇO GALVANIZADO 50CM	ML	113,00
05.09	RUFO DE CHAPA DE AÇO GALVANIZADO Nº 26 DESENVOLVIMENTO 33 CM	M	46,00
05.10	CONDUTOR DE CHAPA GALVANIZADA Nº 26 Ø 100 MM (47)	M	12,00
06.00	ALVENARIAS, FECHAMENTOS E DIVISÓRIAS		
06.01	ALVENARIA DE BLOCO CERÂMICO E= 15CM	M2	3.545,00
06.02	ALVENARIA ESTRUTURAL DE BLOCOS VAZADOS DE CONCRETO DE 19X19X39CM	M2	1.141,00
06.03	DIVISÓRIA ESTRUTURADA EM PERFIL DE ALUMÍNIO DUPLO, COM PAINEL EM LAMINADO MELAMÍNICO COLMEIA, E=35MM	M2	65,00
06.04	PAREDE DE GESSO ACARTONADO PARA PAREDE INTERNA RESISTENTE A UMIDADE, ESPESSURA FINAL 100 MM	M2	1.716,00
06.05	STEEL FRAME PARA PAREDE INTERNA, FECHAMENTO EM GESSO ACARTONADO RESISTENTE A UMIDADE	M2	16,00
06.06	MURO DE ARRIMO C/PEDRA ARGAMASSADA UTILIZANDO ARG.C/IM/AREIA 1:4	M3	32,00
07.00	IMPERMEABILIZAÇÃO		
07.01	IMPERMEABILIZAÇÃO DE SUPERFÍCIE COM MANTA ASFÁLTICA (COM POLÍMEROS TIPO APP), E=4 MM INCL. PROTEÇÃO MECÂNICA	M2	348,00
07.02	IMPERMEABILIZAÇÃO DE BALDRAME COM CIMENTO MODIFICADO COM POLÍMERO - 2 DENÃOS	M2	85,00
08.00	REVESTIMENTOS		
08.01	CHAPISCO 1:3 CIMENTO E AREIA	M2	3.522,00
08.02	EMBOÇO 1:4 CIMENTO E AREIA	M2	1.099,00
08.03	REBOCO 1:4 CIMENTO E AREIA COM ADITIVO IMPERMEABILIZANTE	M2	12.840,00
08.04	REBOCO 1:2 CAL AREIA COM ADITIVO	M2	427,00
08.05	REVESTIMENTO CERÂMICO COM DIMENSÕES DIVERSAS	M2	540,00

CENTRO DE MEDICINA E DIAGNÓSTICO LTDA - CEMED  
 RUA DO PASSEIO 365 - CENTRO SÃO LUÍS - MA FONE (98) 3231-3216  
 CNPJ: 00.782.825/0001-05 e-mail: [hpccemed@hotmail.com](mailto:hpccemed@hotmail.com)

Scanned by CamScanner

Este documento encontra-se registrado no Conselho Regional de Engenharia e Agronomia do Estado do Maranhão, vinculado à Certidão nº 819361/2019, emitida em 19/12/2019



Certidão nº 819361/2019  
 30/11/2020, 12:22  
 Chave de Impressão: YaCdy

O documento neste ato registrado foi emitido em 29/08/2019 e contém 7 folhas

Conselho Regional de Engenharia e Agronomia do Estado do Maranhão  
 Rua 28 de Julho, nº 214, Centro, São Luís/MA  
 Tel: + 55 (98) 2106-8300 Fax: + 55 (98) 2106-8300 E-mail: [faleconosco@creama.org.br](mailto:faleconosco@creama.org.br)

**CREA-MA**  
 Conselho Regional de Engenharia e Agronomia do Estado do Maranhão

Impresso em: 30/11/2020, às 12:22.



54

000520

08.06	REVESTIMENTO TIPO PORCELANATO COM DIMENSÕES DIVERSAS, PARA BANHEIROS E CORREDORES	M2	459,00
08.07	REVESTIMENTO EM GRANITO e=2,5	M2	88,00
08.08	REVESTIMENTO COM ARGAMASSA BARITADA 4cm	M2	178,00
09.00	PAVIMENTAÇÃO		
09.01	LASTRO CONTRAPISO DE CONCRETO COM 1:3:5	M2	2.332,00
09.02	CONTRAPISO/REGULARIZAÇÃO 1:4 CIMENTO E AREIA COM	M2	2.332,00
09.03	PISO EM CERÂMICA ANTIDERRAPANTE, PE-5 40X40	M2	634,00
09.04	PAVIMENTO EM PORCELANATO RETIFICADO 50X50	M2	1.231,00
09.05	PAVIMENTO EM GRANITO CINZA ANDORINHA ESP= 25MM	M2	467,00
09.06	RECUPERAÇÃO DE PISO EM TABUADO DE MADEIRA DE LEL A SER MANTIDO SUBSTITUINDO-SE AS PEÇAS DANIFICADAS E COMPLEMENTANDO TRECHOS COM PERDAS FIXAR TRECHOS EM DESPRENDIMENTO EXECUTAR CALAFETAÇÃO E APLICAR RASPAGEM MÁQUINA	M2	77,00
09.07	PISO CIMENTADO COM ACABAMENTO RUSTICO	M2	615,00
09.08	PISO CIMENTADO COM ACABAMENTO LISO	M2	340,00
09.09	RECUPERAÇÃO E LIMPEZA DE PEDRA DE MÁRMORE DE LIOZ OU CANTARIA, INCLUSIVE APLICAÇÃO DE PRÓTESES QUANDO NECESSÁRIO	M2	34,00
09.10	PISO DE ALTA RESISTÊNCIA TIPO KORODUR 15mm; POLIMENTO SUPERFICIAL COM APLICAÇÃO DE SELADOR E CERA IMPERMEABILIZANTE	M2	198,00
09.11	EXECUÇÃO DE MANTA VINÍLICA - CORREDORES	M2	145,00
09.12	EXECUÇÃO DE MANTA VINÍLICA CONDUTIVA - SALAS	M2	133,00
09.13	PAVIMENTO EM CONCRETO PARA TRÁFEGO DE VEÍCULOS, 35MPA h=15cm COM DILATAÇÃO UTILIZANDO BARRA DE TRANSFERÊNCIA EM ESTACIONAMENTO DO SUBSOLO	M2	340,00
09.14	PAVIMENTO PARA TRÁFEGO DE VEÍCULOS, EM CONCRETO 25MPA h=10cm COM DILATAÇÃO EM ESTACIONAMENTO, INCLUSIVE DEMARCAÇÃO DE VAGAS	M2	1.805,00
10.00	FORROS		
10.01	CHAPISCO 1:3 CIMENTO E AREIA	M2	128,00
10.02	REBOCO 1:4 CIMENTO E AREIA COM ADITIVO IMPERMEABILIZANTE	M2	128,00
10.03	FORRO DE PVC, LISO, INCLUSIVE ESTRUTURA DE FIXAÇÃO	M2	815,00
10.04	FORRO DE GESSO ACARTONADO	M2	1.374,00
11.00	ESQUADRIAS		
11.01	JANELA DE ABRIR, EM RÉGUAS DE MADEIRA, ESP. 35MM, COM ACABAMENTO EM PINTURA ESMALTE ACETINADO APLICADO APÓS EMASSAMENTO. BANDEIRA FIXA COM VEDAÇÃO EM VIDRO LISO INCOLOR, 4MM.	M2	12,00
11.02	JANELA DE ALUMÍNIO E VIDRO TEMPERADO DE CORRER	M2	196,00

Este documento encontra-se registrado no Conselho Regional de Engenharia e Agronomia do Estado do Maranhão, vinculado à Certidão nº 819361/2019, em 19/12/2019 em



Certidão nº 819361/2019  
30/11/2020, 12:22

Chave de Impressão: YaCdy

O documento neste ato registrado foi emitido em 29/08/2019 e contém 7 folhas

CENTRO DE MEDICINA E DIAGNOSTICO LTDA - CEMED  
RUA DO PASSEIO 365 - CENTRO SÃO LUÍS - MA FONE (98) 3231-3216  
CNPJ: 00.782.825/0001-05 e-mail: [hpcemed@hotmail.com](mailto:hpcemed@hotmail.com)

Scanned by CamScanner

Conselho Regional de Engenharia e Agronomia do Estado do Maranhão  
Rua 28 de Julho, nº 214, Centro, São Luís/MA  
Tel: + 55 (98) 2106-8300 Fax: + 55 (98) 2106-8300 E-mail: [faleconosco@creama.org.br](mailto:faleconosco@creama.org.br)



Impresso em: 30/11/2020, às 12:22.



5.5/





000521

11.03	JANELA DE VIDRO TEMPERADO DE CORRER	M2	128,00
11.04	JANELA DE ALUMINIO E VIDRO TIPO MAXIM AR	M2	215,00
11.05	ESQUADRIA DE FACHADA TIPO QUEBRA SOL E REGUAS ORIENTAVEIS	M2	36,00
11.06	PORTA DE 0,8X2,10 COM REVESTIMENTO EM CHUMBO	M2	8,40
11.07	VISOR EM VIDRO PLUMBIFER0	M2	4,00
11.08	GUARDA CORPO EM TUBO DE AÇO INOX POLIDO	M2	21,00
11.09	PORTA DE MADEIRA COMPENSADA COM REVESTIMENTO EM LAMINADO MELAMINICO 0,80X2,10	M2	94,08
11.10	PORTA DE VIDRO TEMPERADO INCL FERRAGENS	M2	158,00
11.11	PORTA TIPO VAI VEM COM VISOR DE VIDRO 0,6X2,10	UN	12,00
12.00	INSTALAÇÕES ELÉTRICAS		
12.01	CABO DE COBRE SINGELO, ISOLAMENTO PARA 1000V, # 10MM2	M	1.000,00
12.02	CABO DE COBRE SINGELO, ISOLAMENTO PARA 750V, # 2,5MM2	M	19.400,00
12.03	CABO DE COBRE SINGELO, ISOLAMENTO PARA 750V, # 4,0MM2	M	5.600,00
12.04	CABO DE COBRE SINGELO, ISOLAMENTO PARA 750V, # 6,0MM2	M	1.280,00
12.05	CABO DE COBRE SINGELO, ISOLAMENTO PARA 750V, # 70MM2	M	120,00
12.06	QUADRO DE DISTRIBUIÇÃO DE CIRCUITOS, TRIFÁSICO, COM BARRAMENTO, COM ESPAÇO PARA CHAVE GERAL E 18 ESPAÇOS MONOPOLARES	UN	3,00
12.07	QUADRO DE DISTRIBUIÇÃO DE CIRCUITOS, TRIFÁSICO, COM BARRAMENTO, COM ESPAÇO PARA CHAVE GERAL E 24 ESPAÇOS MONOPOLARES	UN	2,00
12.08	PONTO DE INTERRUPTOR SIMPLES 10A - 250V, COM PLACA	UN	21,00
12.09	PONTO DE TOMADA 2P+T PINOS CHATOS E UNIVERSAL 15A - 125-250V, SEM PLACA	UN	68,00
12.10	PONTO DE INTERRUPTOR - TRÊS SIMPLES, 10A - 250V, COM PLACA	UN	16,00
12.11	PERFILADO METÁLICO PERFURADO, 38X38X6000MM	UN	36,00
12.12	ELETROCALHA METÁLICA, GALVANIZADA, PERFURADA, 50X200X3000MM	UN	20,00
12.13	ELETROCALHA METÁLICA, GALVANIZADA, LISA, 50X300X3000MM	UN	15,00
12.14	TUBULAÇÃO EM ELETRODUTO DE PVC RÍGIDO ROSCAVEL, SEGUNDO NBR 6150, CLASSE B, 32MM - 1" E SUAS CONEXÕES - EMBUTIDA	M	98,00
12.15	LUMINÁRIA LED PARA AMBIENTES INTERNOS	UN	191,00
12.16	CABO DE COBRE 4 X 4,00MM2 1KV FLEX	M	1.200,00
12.17	INSTALAÇÃO DE FOCOS DE LED	UN	4,00
13.00	INSTALAÇÕES HIDROSANITÁRIAS		
13.01	APARELHOS SANITÁRIOS COM ASSENTO	UN	15,00
13.02	CAIXA D'ÁGUA EM FIBRA DE VIDRO, 10.000 LITROS	UN	2,00
13.03	REGISTRO DE GAVETA I, COM CANOPLA DE ACABAMENTO CROMADO	PC	7,00

CENTRO DE MEDICINA E DIAGNOSTICO LTDA - CEMED  
 RUA DO PASSEIO 365 - CENTRO SÃO LUÍS - MA FONE (98) 3231-3216  
 CNPJ: 00.782.825/0001-05 e-mail: [hocemed@hotmail.com](mailto:hocemed@hotmail.com)

Scanned by CamScanner

Este documento encontra-se registrado no Conselho Regional de Engenharia e Agronomia do Estado do Maranhão, vinculado a Certidão nº 819361/2019, em 19/12/2019 e emitida em



Certidão nº 819361/2019  
 30/11/2020, 12:22

Chave de Impressão: YaCdy

C documento neste ato registrado foi emitido em 29/08/2019 e contém 7 folhas

Conselho Regional de Engenharia e Agronomia do Estado do Maranhão

Rua 28 de Julho, nº 214, Centro, São Luís/MA

Tel: + 55 (98) 2106-8300 Fax: + 55 (98) 2106-8300 E-mail: [faleconosco@creama.org.br](mailto:faleconosco@creama.org.br)



Impresso em: 30/11/2020, às 12:22.



56/





000522

13.04	REGISTRO DE GAVETA 3/4", COM CANOPLA DE ACABAMENTO CROMADO	PC	9,00
13.05	TUBO DE PVC RÍGIDO SOLDÁVEL, SEGUNDO A NBR 5648, 025MM	M	220,00
13.06	TUBO DE PVC RÍGIDO SOLDÁVEL, SEGUNDO A NBR 5648, 032MM	M	120,00
13.07	PONTO DE ÁGUA FRIA 1/2"	UN	24,00
13.08	PONTO DE ESGOTO SECUNDÁRIO 40mm	UN	13,00
13.09	PONTO DE ESGOTO PRIMÁRIO 10mm	UN	8,00
13.10	FOSSA SÉPTICA 12000L	UN	1,00
13.11	SUMIDOURO/FILTRO 10000L	UN	1,00
14.00	TRATAMENTOS E PINTURAS		
14.01	EMASSAMENTO COM MASSA ACRÍLICA E PINTURA ACRÍLICA 3 DEMÃOS	M2	19.788,00
14.02	EMASSAMENTO COM MASSA EPÓXI E PINTURA EPÓXI 2 DEMÃOS	M2	1.725,00
14.03	PINTURA ESMALTE 3 DEMÃOS	M2	1.239,00
14.04	PINTURA EM ZARCÃO MARÍTIMO	M2	471,00
14.05	CAIAÇÃO 3 DEMÃOS	M2	5.892,00
15.00	SERVIÇOS DIVERSOS		
15.01	EXECUÇÃO DE BATE-MACA TIPO CORRIMÃO	M	820,00
15.02	RECUPERAÇÃO DE ELEMENTOS DE FACHADA	M2	442,00
15.03	RECUPERAÇÃO DE ESTATUAS	UN	6,00
16.00	SERVIÇOS FINAIS		
16.01	LIMPEZA FINAL	M2	12.452,00

Este documento encontra-se registrado no Conselho Regional de Engenharia e Agronomia do Estado do Maranhão, vinculado à Certidão nº 819361/2019, em 19/12/2019



SÃO LUÍS 30 DE JULHO DE 2019

*Iracema Eliza Martins Brangel*  
 Iracema Eliza Martins Brangel  
 Sócia- Diretora

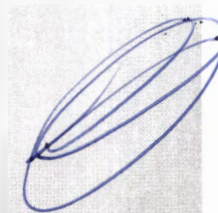

CENTRO DE MEDICINA E DIAGNOSTICO LTDA - CEMED  
 RUA DO PASSEIO 365 - CENTRO SÃO LUÍS - MA FONE (98) 3231 3216  
 CNPJ: 00.782.825/0001-05 e-mail: hpcemed@hotmail.com

Certidão nº 819361/2019  
 30/11/2020, 12:22

Chave de Impressão: YaCdy

O documento neste ato registrado foi emitido em 29/08/2019 e contém 7 folhas

Scanned by CamScanner

Conselho Regional de Engenharia e Agronomia do Estado do Maranhão  
 Rua 28 de Julho, nº 214, Centro, São Luís/MA  
 Tel: + 55 (98) 2106-8300 Fax: + 55 (98) 2106-8300 E-mail: faleconosco@creama.org.br



Impresso em: 30/11/2020, às 12:22.



57/185

000523

**LAUDO TÉCNICO**

Atesto para os devidos fins, que a empresa **EMPRESA DE REQUALIFICAÇÃO OBRAS E SERVICOS LTDA**, CNPJ de nº 07.393.160/0001-97, estabelecida na Rua Militao Barros, nº 21, Bairro Beira Rio – Penalva/MA, CEP 65213-000. Sob responsabilidade técnica de **Ricardo Manoel de Freitas Figueiredo**, registrado no CREA sob nº 1105341216, executou para a empresa Centro de Medicina Diagnóstica LTDA, CNPJ de nº 00.782.825/0001-05 no período de 27/06/2017 até 27/06/2018 os serviços de reforma e manutenção preventiva e corretiva do Hospital Português - CEMED, conforme o contrato firmado, de acordo com a ART MA20190266007.

Contratante:	Centro de Medicina Diagnóstica
CNPJ:	00.782.825/0001-05
Endereço da Obra:	Rua do Passeio, nº 365, Centro – São Luis/MA – CEP: 65099-110
Data da Assinatura do Contrato:	23/06/2017
Vigência do Contrato:	1 ano
Data de Início:	27/06/2017
Data Fim:	27/06/2018
Objeto do Contrato:	Reforma e manutenção preventiva e corretiva do Hospital Português - CEMED

Afirmo, que constatei no local a obra/serviço e no período acima a veracidade das informações do atestado técnico emitido pelo **CENTRO DE MEDICINA DIAGNOSTICA LTDA**, relativo as descrições dos itens/atividades desenvolvidas em quantitativos e qualitativamente especificados na execução.

Laudo de responsabilidade técnica do Engenheiro Civil, Ricardo Alberto Barros Aguado, CREA-MA: 1114505064, relativo a ART do laudo técnico: MA20190266527

São Luis, 01/07/2019

Ricardo Alberto Barros Aguado  
Engenheiro Civil  
CREA-1084501-MA

Ricardo Alberto Barros Aguado  
Eng. Civil – CREA MA 111450506-4

Este documento encontra-se registrado no Conselho Regional de Engenharia e Agronomia do Estado do Maranhão, vinculado à Certidão nº 819361/2019, em 19/12/2019 emitida



Certidão nº 819361/2019  
30/11/2020, 12:22

Chave de Impressão: YaCdy

O documento neste ato registrado foi emitido em 29/08/2019 e contém 7 folhas

Scanned by CamScanner



581



Certidão de Acervo Técnico - CAT  
Resolução Nº 1025 de 30 de Outubro de 2009  
Resolução Nº 218 de 29 de Junho de 1973

**CREA-MA**

CAT COM REGISTRO DE ATESTADO

**779800/2017**

Atividade concluída

Conselho Regional de Engenharia e Agronomia do Estado do Maranhão

CERTIFICAMOS, em cumprimento ao disposto na Resolução nº 1.025, de 30 de outubro de 2009, do Confea, que consta dos assentamentos deste Conselho Regional de Engenharia e Agronomia do Estado do Maranhão - Crea-MA, o Acervo Técnico do profissional **RICARDO MANOEL DE FREITAS FIGUEIREDO** referente à(s) Anotação(ões) de Responsabilidade Técnica - ART abaixo discriminada(s):

000524

Profissional: **RICARDO MANOEL DE FREITAS FIGUEIREDO**  
Registro: **1105341216MA** RNP: **1105341216**  
Título profissional: ENGENHEIRO CIVIL

Número da ART: **MA20160057716** Tipo de ART: OBRA / SERVIÇO Registrada em: 17/10/2016 Baixada em: 20/02/2017  
Forma de registro: SUBSTITUIÇÃO Participação técnica: CO-RESPONSÁVEL  
Empresa contratada:

Contratante: **GOMES SODRE ENGENHARIA EIRELI** CPF/CNPJ: **11.004.413/0001-60**  
Endereço do contratante: RUA DAS PALMEIRAS Nº: 2  
Complemento: Bairro: JARDIM RENASCENÇA  
Cidade: SÃO LUÍS UF: MA CEP: 65075300  
Contrato: Celebrado em: 26/05/2014  
Valor do contrato: R\$ 26.041.457,00 Tipo de contratante: Pessoa Jurídica de Direito Privado  
Ação institucional: Outros  
Endereço da obra/serviço: AVENIDA ITAPIRACÓ Nº: SN  
Complemento: COMPLEXO ITAPIRACÓ Bairro: ANIL  
Cidade: SÃO LUÍS UF: MA CEP: 65051160  
Coordenadas Geográficas: -2.531180, -44.222648  
Data de início: 26/05/2014 Conclusão efetiva: 30/08/2016  
Finalidade: Outro  
Proprietário: SECRETARIA DE ESTADO DE MEIO AMBIENTE E RECURSOS NATURAIS - SEMA CPF/CNPJ: 05.023.045/0001-03

Atividade Técnica: 7 - EXECUÇÃO #A0110 - EDIFICIOS DE ALVENARIA P/ FINS DIVERSOS 53 - EXECUCAO 11250.00 metro quadrado; 7 - EXECUÇÃO #A0217 - PRACA 53 - EXECUCAO 22238.00 metro quadrado; 7 - EXECUÇÃO #A0301 - ESTRUTURA DE CONCRETO ARMADO 53 - EXECUCAO 1114.00 metro cúbico; 7 - EXECUÇÃO #A0320 - CONCRETO ESTRUTURAL 53 - EXECUCAO 1114.00 metro cúbico; 7 - EXECUÇÃO #A0506 - PAVIMENTACAO ASFALTICA 53 - EXECUCAO 23057.00 metro quadrado; 7 - EXECUÇÃO #A0604 - TERRAPLENAGEM 53 - EXECUCAO 23057.00 metro quadrado; 7 - EXECUÇÃO #A0605 - DRENAGEM 53 - EXECUCAO 11809403.00 metro quadrado;

**Observações**

EXECUCAO DE OBRA DE ENGENHARIA DO COMPLEXO AMBIENTAL DA AREA DE PROTECAO (APA) DO ITAPIRACÓ, LOCALIZADO EM SAO LUIS - MA, CONFORME ESPECIFICACOES E NORMAS TECNICAS CONSTANTES NO EDITAL, PROJETO BASICO DE ENGENHARIA E A PROPOSTA DE PRECOS. PROCESSO ADMINISTRATIVO 157684/2013-SEMA, CONCORRENCIA N002/2014-CSL/SEMA.

**Informações Complementares**

CERTIFICAMOS, finalmente, que se encontra vinculado à presente Certidão de Acervo Técnico - CAT, o atestado contendo 12 folha(s), expedido pelo contratante da obra/serviço, a quem cabe a responsabilidade pela veracidade e exatidão das informações nele constantes.

Certidão de Acervo Técnico nº 779800/2017  
15/05/2017  
Dw1Cb

A Certidão de Acervo Técnico (CAT) à qual o atestado está vinculado constituirá prova da capacidade técnico-profissional da pessoa jurídica somente se o responsável técnico indicado estiver ou venha a ser integrado ao seu quadro técnico por meio de declaração entregue no momento da habilitação ou da entrega das propostas.

Fica(m) Excluído(s), no entanto, o(s) serviço(s) cujas atribuições não competem ao(s) profissional(is) em questão.

A autenticidade desta Certidão pode ser verificada em: <https://crea-ma.sitac.com.br/publico/>, com a chave: Dw1Cb

Certificamos que se encontra vinculado à presente CAT o atestado apresentado em cumprimento à Lei nº 8.666/93, expedido pela pessoa jurídica contratante, a quem cabe a responsabilidade pela veracidade e exatidão das informações nele constantes. É de responsabilidade deste Conselho a verificação da atividade profissional em conformidade com a Lei nº 5.194/66 e Resoluções do Conselho Federal de Engenharia e Agronomia - CONFEA.

Esta certidão perderá a validade, caso ocorra qualquer alteração posterior dos elementos cadastrais nela contidos.

Conselho Regional de Engenharia e Agronomia do Estado do Maranhão  
Rua 28 de Julho, nº 214, Centro, São Luis/MA  
Tel: + 55 (98) 2106-8300 Fax: + 55 (98) 2106-8300 E-mail: faleconosco@creama.org.br

**CREA-MA**  
Conselho Regional de Engenharia e Agronomia do Estado do Maranhão



Impresso em: 30/11/2020, às 12:18.

59/



**ATESTADO DE CAPACIDADE TÉCNICA**

Atestamos para os devidos fins que o Engenheiro Civil Ricardo Manoel de Freitas Figueiredo, Registro Nacional CONFEA N°. 110534121-6 CREA: 8898DMA, executou os serviços especificados na planilha abaixo, em conformidade com as condições contratuais, normas e especificações técnicas, não havendo nada que desabone a capacidade técnica do mesmo. A contratante dos serviços foi a empresa GOMES SODRÉ ENGENHARIA EIRELI inscrita no CNPJ: 11.004.413/0001-60 localizada na Rua das Palmeiras nº2 Jardim Renascença. Os serviços executados são de propriedade da SECRETARIA DE ESTADO DE MEIO AMBIENTE E RECURSOS NATURAIS - SEMA inscrita no CNPJ: 05.023.045/0001-03, localizada NO COMPLEXO ITAPIRACO SN ANIL, São Luís – MA, o local dos serviços foram executados no seguinte endereço: COMPLEXO APA ITAPIRACÓ SN , ANIL, SÃO LUÍS MARANHÃO Área de 11.809.403,00 m², no período de 26/05/2014 a 30/08/2016.

Descrição do contrato: EXECUCAO DE OBRA DE ENGENHARIA DO COMPLEXO AMBIENTAL DA AREA DE PROTECAO (APA) DO ITAPIRACO, LOCALIZADO EM SAO LUIS - MA, CONFORME ESPECIFICACOES E NORMAS TECNICAS CONSTANTES NO EDITAL, PROJETO BASICO DE ENGENHARIA E A PROPOSTA DE PRECOS. PROCESSO ADMINISTRATIVO 157684/2013-SEMA, CONCORRENCIA N002/2014-CSL/SEMA.

A Anotação de Responsabilidade Técnica referente a execução deste objeto de contrato foi registrado sob o número N° MA20160057716.

LOCAL	ITEM	DESCRIÇÃO DOS SERVIÇOS	UNIDADE	EXECUTADO
INFRA				
INFRA	2	REDES DE ABASTECIMENTO DE AGUA POTÁVEL		
INFRA	02.01	MÃO DE OBRA - VIA INTERNA	M	2.320,00
INFRA	02.02	MATERIAIS - VIA INTERNA	M	2.320,00
INFRA	02.03	MÃO DE OBRA - PERÍMETRO ESQUERDO	M	2.633,00
INFRA	02.04	MATERIAIS - PERÍMETRO ESQUERDO	M	2.633,00
INFRA	3	DIVERSOS		

GOMES SODRÉ ENGENHARIA EIRELI  
Rua das Palmeiras, 02, Qd 62, Renascença I - São Luís - MA - CEP 65073-300 - CNPJ: 11.004.413/0001-60 - I.E.: 13.094.637-8  
Fone/Fax: (98) 3256 11 74 - e-mail: gse@gomesodre.com.br

Este documento encontra-se registrado no Conselho Regional de Engenharia e Agronomia do Estado do Maranhão, vinculado à Certidão nº 779800/2017, em 15/05/2017 emitida



Certidão nº 779800/2017  
30/11/2020, 12:18

Chave de Impressão: Dw1Cb

O documento neste ato registrado foi emitido em 15/05/2017 e contém 12 folhas

Scanned by CamScanner



INFRA	03.01	RETIRADA DE POSTE DE CONCRETO 10 - 14 METROS	UN	46,00
INFRA	03.02	RETIRADA DE ESTRUTURA SECUNDARIA DE POSTE	UN	46,00
INFRA	03.03	SUPORTE PARA TRANSFORMADOR EM POSTE DE CONCRETO	UN	6,00
INFRA	03.07	RETIRADA DE CONDUTOR NU DN 1/0AWG	M	7.100,00
INFRA	03.08	CABO DE ALUMINIO C/ ALMA DE AÇO, BITOLA 1/0 AWG	KG	1.610,00
INFRA	03.09	CHAVE FUSIVEL UNIPOLAR, 15KV - 100A, EQUIPADA COM COMANDO PARA HASTE DE MANOBRA . FORNECIMENTO E INSTALAÇÃO	UN	18,00
INFRA	03.10	HASTE COPPERWELD 5/8 X 3,0M COM CONECTOR	UN	36,00
<b>SEDE</b>				
SEDE	<b>1</b>	<b>SERVIÇOS GERAIS</b>		
SEDE	01.01	INSTALAÇÃO DE CANTEIRO	UN	1,00
SEDE	01.02	MANUTENÇÃO DE CANTEIRO	MÊS	16,00
SEDE	01.03	MOBILIZAÇÃO E DESMOBILIZAÇÃO	UN	0,50
SEDE	01.04	ADMINISTRAÇÃO LOCAL	MÊS	16,00
SEDE	<b>2</b>	<b>PREPARO DA OBRA</b>		
SEDE	02.01	LIMPEZA MECÂNICA DE CAMADA VEGETAL	M²	4.084,00
SEDE	02.02	LOCAÇÃO DA OBRA	M²	3.618,00
SEDE	02.03	ESCAVAÇÃO MANUAL DE BLOCOS E CINTAS	M³	1.234,21
SEDE	02.04	ESCAVAÇÃO MECÂNICA	M³	8.188,00
SEDE	02.05	CARGA MECÂNICA DE MATERIAL DE 1ª CATEGORIA	M³	17.093,00
SEDE	02.06	TRANSPORTE DE MATERIAL DE 1ª CATEGORIA 30 KM	M³XKM	512.790,00
SEDE	02.07	ATERRO COMPACTADO	M³	2.008,00
SEDE	02.08	REATERRO DE CAVAS	M³	2.288,00
SEDE	<b>3</b>	<b>FUNDAÇÕES</b>		
SEDE	03.01	ESTACA ESCAVADA COM 30CM DE DIAMETRO CONCRETO 25 MPA E ARMADURA	M	6.267,00
SEDE	03.02	ESCAVAÇÃO PROFUNDA C/BROCA PARA ESTACA DE 30CM DE DIAMETRO, INCLUSIVE RETIRADA DE MATERIAL ESCAVADO	M	6.267,00
SEDE	03.03	CONCRETO FCK 25 MPA USINADO INCLUSIVE LANÇAMENTO	M³	275,82
SEDE	03.04	ARMADURA DE AÇO CA50/60	KG	18.295,00
SEDE	<b>4</b>	<b>ESTRUTURA</b>		
SEDE	04.01	CONCRETO FCK 25 MPA USINADO INCLUSIVE LANÇAMENTO	M³	374,02
SEDE	04.02	FORMA DE MADERITE RESINADA	M²	3.799,72
SEDE	04.06	ARMADURA DE AÇO CA50/60	KG	44.134,50
SEDE	04.07	ESCORAMENTO METÁLICO	M³	1.271,60
SEDE	<b>7</b>	<b>PAREDES</b>		

Este documento encontra-se registrado no Conselho Regional de Engenharia e Agronomia do Estado do Maranhão, vinculado à Certidão nº 779800/2017, em 15/05/2017 emitida



Certidão nº 779800/2017  
30/11/2020, 12:18

Chave de Impressão: Dwr1Cb

O documento neste ato registrado foi emitido em 15/05/2017 e contém 12 folhas

GOMES SODRÉ ENGENHARIA EIRELI  
Rua dos Palmeiras, 02, Qd 42, Renaissance - São Luís - MA - CEP 45075-300 - CNPJ 11.004.413/0001-80 - Fone/Fax: (98) 3256 1174 - e-mail: gse@gomesodre.com.br

Scanned by CamScanner





SEDE	07.01	ALVENARIA DE TIJOLO CERÂMICO FURADO E= 10 CM	M2	110,00
SEDE	<b>14</b>	<b>TRATAMENTOS</b>		
SEDE	14.01	IMPERMEABILIZAÇÃO DE BALDRAMES	M²	1.969,94
SEDE	14.08	IMPERMEABILIZAÇÃO DE CORTINAS	M²	620,00
SEDE	14.09	REGULARIZAÇÃO DE SUPERFÍCIE COM ARGAMASSA 1:3	M²	2.839,10
SEDE	14.10	PROTEÇÃO MECÂNICA DA IMPERMEABILIZAÇÃO	M²	620,00
SEDE	14.11	LASTRO DE CONCRETO 10 CM COM ADITIVO IMPERMEABILIZANTE	M²	186,00
SEDE	14.13	LONA PLÁSTICA	M²	1.534,00
SEDE	<b>15</b>	<b>PAVIMENTAÇÃO</b>		
SEDE	15.01	CONTRAPISO DE ARGAMASSA 1:4	M²	184,00
SEDE	15.11	CARGA DE MATERIAL DE LIMPEZA DO TERRENO	M³	3.297,60
SEDE	15.12	BOTA FORA 30 KM	M³XKM	98.928,00
SEDE	15.13	SUB-BASE OU BASE DE SOLO ESTABILIZADO GRANULOMÉTRICAMENTE	M³	2.360,50
SEDE	15.14	REGULARIZAÇÃO E COMPACTAÇÃO DO SUBLEITO	M²	6.744,28
SEDE	15.15	FORNECIMENTO DE CASCALHO LATERÍTICO	M³	2.714,57
SEDE	15.16	MOMENTO EXTRAORDINÁRIO DE TRANSPORTE DE MATERIAL DE 1ª CATEGORIA E SOLOS DE JAZIDA, PARA DISTÂNCIAS ATÉ 30 KM	M³XKM	81.437,18
SEDE	<b>20</b>	<b>DIVERSOS</b>		
SEDE	20.01	TAPUME DE ESTRUTURA DE MADEIRA C/ FECHAMENTO EM CHAPA DE AÇO GALVANIZADO DE 0,3 MM E ALTURA DE 2 M	M²	770,00
SEDE	20.02	RETIRADA DE PAVIMENTAÇÃO EM BLOKRET C/ REMOÇÃO LATERAL	M²	805,00
SEDE	20.03	CORTE E PREPARO EM CABECA DE ESTACA	UN	456,00
SEDE	20.04	ENSAIO DE RESISTENCIA A COMPRESSAO SIMPLES - CONCRETO	UN	265,00
SEDE	20.05	LASTRO DE AREIA MEDIA	M3	287,22
SEDE	20.06	LOCAÇÃO DE ANDAIME METALICO TUBULAR TIPO TORRE	M/MES	2.200,00
SEDE	20.07	ALVENARIA DE BLOCOS DE CONCRETO ESTRUTURAL 19X19X39CM, ESPESSURA 19CM, ASSENTADOS COM ARGAMASSA TRACO 1:0,25:4 CIMENTO, CAL E AREIA)	M²	1.232,20
SEDE	20.08	CAIXA DE INSPEÇÃO 90X90X80CM EM ALVENARIA - EXECUÇÃO	UN	16,00
SEDE	20.09	CONTRAPISO/LASTRO DE CONCRETO NAO-ESTRUTURAL, E=5CM, PREPARO C/BETONEIRA	M²	532,71
SEDE	20.11	JUNTA DE DILATAÇÃO COM ISOPOR 10 MM	M²	65,00
<b>FAMILIA</b>				
<b>FAMILIA</b>	<b>2</b>	<b>PREPARO DO TERRENO</b>		
FAMILIA	02.01	LIMPEZA DO TERRENO	M2	19.755,65
FAMILIA	02.02	LOCAÇÃO DA OBRA	M2	13.604,58
FAMILIA	02.03	ACERTO DO TERRENO	M2	5.171,66

Este documento encontra-se registrado no Conselho Regional de Engenharia e Agronomia do Estado do Maranhão, vinculado à Certidão nº 779800/2017, em 15/05/2017 emitida em



Certidão nº 779800/2017  
30/11/2020, 12:18

Chave de Impressão: Dw1Cb

O documento neste ato registrado foi emitido em 15/05/2017 e contém 12 folhas

GOMES SODRÉ ENGENHARIA EIRELI  
Rua das Palmeiras, 02, Qd. 92, Renascença I - São Luís - MA - CEP 65073-300 - CNPJ: 11.004.413/0001-40 - IE: 12.094.637-8  
Fone/Fax: (98) 3256 1174 e-mail: gse@gomessodre.com.br

Scanned by CamScanner





**GOMES SODRÉ**  
engenharia

000528

FAMILIA	02.04	ACERTO DE TALUDE	M2	159,84
FAMILIA	02.05	APILOAMENTO DO TERRENO	M2	7.901,78
FAMILIA	02.06	CARGA MECÂNICA	M3	878,58
FAMILIA	02.07	ENCHIMENTO DE CAIXA COM SOLO CIMENTO	M3	287,26
FAMILIA	02.08	ESCAVAÇÃO MANUAL DE VALA	M3	33,40
FAMILIA	02.09	ESCAVAÇÃO MECÂNICA EM SOLO DE 1ª CAT. EM JAZIDA	M3	854,08
FAMILIA	02.10	LASTRO DE AREIA	M3	44,11
FAMILIA	02.11	LASTRO DE CASCALHO	M3	207,63
FAMILIA	<b>4</b>	<b>ESTRUTURA</b>		
FAMILIA	04.01	CONCRETO ESTRUTURAL 30MPA	M3	13,00
FAMILIA	04.02	FORMA DE MADEIRA RESINADA	M2	156,00
FAMILIA	04.03	ARMADURA	KG	1.300,00
FAMILIA	<b>6</b>	<b>PAREDES</b>		
FAMILIA	06.03	ALVENARIA DE TIJOLO CERÂMICO FURADO E= 10 CM	M2	535,40
FAMILIA	<b>8</b>	<b>REVESTIMENTO</b>		
FAMILIA	08.01	CHAPISCO 1:3 COM ADITIVO IMPERMEABILIZANTE	M2	875,00
FAMILIA	08.02	CHAPISCO	M2	166,37
FAMILIA	08.03	REBOCO PAULISTA TIPO MASSA ÚNICA	M2	1.041,37
FAMILIA	<b>12</b>	<b>PAVIMENTAÇÃO</b>		
FAMILIA	12.03	PISO DE CONCRETO POLIDO COM ARMAÇÃO EM TELA SOLDADA	M2	2.076,30
FAMILIA	12.04	FILME PLÁSTICO	M2	2.076,30
FAMILIA	12.07	ESTAMPAGEM DE CONCRETO - CONCRETO ESTAMPADO	M2	834,00
FAMILIA	12.08	CONTRAPISO	M2	2.550,64
FAMILIA	12.12	PREPARO DE BASE	M2	4.903,02
FAMILIA	12.13	MEIO FIO DE CONCRETO	M	141,70
FAMILIA	12.14	CORDÃO DE CONCRETO PRÉMOLDADO	M	1.622,84
FAMILIA	<b>17</b>	<b>DIVERSOS</b>		
FAMILIA	17.01	DESTOCAMENTO MECANICO DE ARVORES, Ø ATE 30CM	UN	321,00
FAMILIA	17.02	PODA DE ARVORES, COM LIMPEZA DE GALHOS SECOS E RETIRADA DE PARASITAS, INCLUINDO REMOCAO DE ENTULHO	UN	672,00
FAMILIA	17.03	GEOTEXTIL NAO TECIDO AGULHADO DE FILAMENTOS CONTINUOS 100% POLIESTER RT 21 TIPO BIDIM OU EQUIVALENTE	M2	480,00
FAMILIA	17.04	PEDRA BRITADA N. 2 - POSTO PEDREIRA / FORNECEDOR (SEM FRETE)	M³	67,00
FAMILIA	17.05	ALVENARIA EM TIJOLO CERAMICO FURADO 10X20X20CM, 1 VEZ, ASSENTADO EM ARGAMASSA TRACO 1:2:8 (CIMENTO, CAL E AREIA), JUNTAS 10MM	M2	485,00
FAMILIA	17.06	ELETRODUTO DE PVC FLEXIVEL CORRUGADO DN32 MM (1 1/4")	M	511,26

Este documento encontra-se registrado no Conselho Regional de Engenharia e Agronomia do Estado do Maranhão, vinculado à Certidão nº 779800/2017, em 15/05/2017 em



Certidão nº 779800/2017  
30/11/2020, 12:18

Chave de Impressão: Dw1Cb

O documento neste ato registrado foi emitido em 15/05/2017 e contém 12 folhas

GOMES SODRÉ ENGENHARIA EIRELI  
Rua das Palmeiras, 02, Qd 82, Remazeia - São Luís - MA - CEP 65075-300 - CNPJ 11.004.413/0001-60 - I.E.: 12.094.857-8  
Fone/Fax: (98) 3256 11 74 - e-mail: gse@gomesodre.com.br

Scanned by CamScanner



FAMILIA	17.07	ELETRODUTO DE PVC FLEXIVEL CORRUGADO DN 25MM (1") FORNECIMENTO E INSTALAÇÃO	M	1.064,38
FAMILIA	17.08	DUTOS FLEXÍVEIS EM PEAD (POLIETILENO DE ALTA DENSIDADE) - D=2", INCLUSIVE CONEXÕES	M	22,61
FAMILIA	17.09	DUTOS FLEXÍVEIS EM PEAD (POLIETILENO DE ALTA DENSIDADE) - D=3", INCLUSIVE CONEXÕES	M	26,40
FAMILIA	17.31	ALVENARIA DE BLOCOS DE CONCRETO ESTRUTURAL 19X19X39CM, ESPESSURA 19CM, ASSENTADOS COM ARGAMASSA TRACO 1:0,25:4 CIMENTO, CAL E AREIA)	M³	220,50
FAMILIA	17.32	ATERRO COMPACTADO	M³	2.963,00
FAMILIA	17.33	REATERRO DE CAVAS	M³	157,00
FAMILIA	17.34	VERGAS E CONTRAVERGAS DE CONCRETO ARMADO (CONTRAVERGA ALAMBRADO)	M	917,00
FAMILIA	17.35	PASSEIO DE CONCRETO COM PREPARO DE CAIXA	M2	1.542,38
FAMILIA	17.37	INSTALAÇÕES HIDRÁULICAS DE ÁGUA FRIA	PT	13,00
<b>ATLETA</b>				
ATLETA	2	<b>PREPARO DO TERRENO</b>		
ATLETA	02.01	LOCAÇÃO DA OBRA	M2	15.375,22
ATLETA	02.02	LIMPEZA DO TERRENO	M2	28.027,00
ATLETA	02.03	ESCAVAÇÃO MECÂNICA EM SOLO DE 1º CAT. EM JAZIDA	M3	694,08
ATLETA	02.04	CARGA MECÂNICA	M3	902,30
ATLETA	02.05	TRANSPORTE E DESCARGA	M3XKM	9.023,04
ATLETA	02.06	LASTRO DE AREIA	M3	694,08
ATLETA	3	<b>ESQUADRIAS</b>		
ATLETA	03.01	ALAMBRADO	M2	3.600,00
ATLETA	4	<b>PAVIMENTAÇÃO</b>		
ATLETA	04.03	PASSEIO DE CONCRETO COM PREPARO DE CAIXA	M2	1.677,02
ATLETA	04.05	ESTAMPAGEM DE CONCRETO - CONCRETO ESTAMPADO	M2	3.132,43
ATLETA	04.06	CORDÃO DE CONCRETO PRÉMOLDADO	M	1.878,87
ATLETA	8	<b>DIVERSOS</b>		
ATLETA	08.03	ALVENARIA EM TIJOLO CERAMICO FURADO 10X20X20CM, 1 VEZ, ASSENTADO EM ARGAMASSA TRACO 1:2:8 (CIMENTO, CAL E AREIA), JUNTAS 10MM	M2	258,00
ATLETA	08.04	GEOTEXTIL NAO TECIDO AGULHADO DE FILAMENTOS CONTINUOS 100% POLIESTER RT 21 TIPO BIDIM OU EQUIVALENTE	M2	660,00
ATLETA	08.05	PEDRA BRITADA N. 2 - POSTO PEDREIRA / FORNECEDOR (SEM FRETE)	M3	52,80
ATLETA	08.06	ELETRODUTO DE PVC FLEXIVEL CORRUGADO DN32 MM (1 1/4")	M	666,20
ATLETA	08.07	ELETRODUTO DE PVC FLEXIVEL CORRUGADO DN 25MM (1") FORNECIMENTO E INSTALAÇÃO	M	984,91

Este documento encontra-se registrado no Conselho Regional de Engenharia e Agronomia do Estado do Maranhão, vinculado à Certidão nº 779800/2017, em 15/05/2017 emitida



Certidão nº 779800/2017  
30/11/2020, 12:18

Chave de Impressão: Dw1Cb

O documento neste ato registrado foi emitido em 15/05/2017 e contém 12 folhas

GOMES SODRÉ ENGENHARIA EIRELI  
Rua das Palmeiras, 02, Qd 02, Bonança I - São Luís - MA - CEP 65075-300 - CNPJ 11.004.413/0001-60 - IE: 13.044.637-8  
Fone/Fax (98) 3256 1174 e-mail: gse@gomessodre.com.br

Scanned by CamScanner



64/



	08.08	ELETRODUTO DE PVC FLEXIVEL CORRUGADO DN 20MM (3/4") FORNECIMENTO E INSTALAÇÃO	M	2.100,00
ATLETA	08.09	DUTOS FLEXÍVEIS EM PEAD (POLIETILENO DE ALTA DENSIDADE) - D=2", INCLUSIVE CONEXÕES	M	333,24
ATLETA	08.10	DUTOS FLEXÍVEIS EM PEAD (POLIETILENO DE ALTA DENSIDADE) - D=3", INCLUSIVE CONEXÕES	M	191,00
ATLETA	08.11	DUTOS FLEXÍVEIS EM PEAD (POLIETILENO DE ALTA DENSIDADE) - D=4", INCLUSIVE CONEXÕES	M	115,00
ATLETA	08.12	DUTOS FLEXÍVEIS EM PEAD (POLIETILENO DE ALTA DENSIDADE) - D=5", INCLUSIVE CONEXÕES	M	215,00
ATLETA	08.13	DUTOS FLEXÍVEIS EM PEAD (POLIETILENO DE ALTA DENSIDADE) - D=6", INCLUSIVE CONEXÕES	M	230,00
ATLETA	08.14	CAIXA DE PASSAGEM 20X20X25 FUNDO BRITA COM TAMPA	UN	112,00
ATLETA	08.38	REATERRO DE CAVAS	M²	487,00
ATLETA	08.39	ATERRO COMPACTADO	M²	4.072,40
ATLETA	08.40	CONCRETO ESTRUTURAL	M3	18,00
ATLETA	08.41	FORMA DE MADEIRA RESINADA	M2	216,00
ATLETA	08.42	ARMADURA	KG	1.800,00
ATLETA	08.43	VERGAS E CONTRAVERGAS DE CONCRETO ARMADO (CONTRAVERGA ALAMBRADO)	M	1.525,00
ATLETA	08.44	PREPARO DE BASE	M2	5.935,00
ATLETA	08.45	ALVENARIA DE TIJOLO CERÂMICO FURADO E= 10 CM	M2	639,45
ATLETA	08.46	CHAPISCO	M2	1.421,00
ATLETA	08.47	REBOCO PAULISTA TIPO MASSA ÚNICA	M²	1.421,00
ATLETA	08.48	INSTALAÇÕES HIDRÁULICAS DE ÁGUA FRIA	PT	5,00
<b>CRIANÇA</b>				
<b>CRIANÇA</b>	<b>2</b>	<b>PREPARO DO TERRENO</b>		
CRIANÇA	02.01	ACERTO DO TERRENO	M2	414,75
CRIANÇA	02.02	APILOAMENTO DO TERRENO	M2	414,75
CRIANÇA	02.03	LOCAÇÃO DA OBRA	M2	2.345,25
CRIANÇA	02.04	LIMPEZA DO TERRENO	M2	2.345,25
CRIANÇA	02.05	ESCAVAÇÃO MECÂNICA EM SOLO DE 1ª CAT. EM JAZIDA	M3	82,95
CRIANÇA	02.06	CARGA MECANIZADA	M3	107,84
CRIANÇA	02.07	TRANSPORTE E DESCARGA	M3XKM	1.078,35
CRIANÇA	02.08	LASTRO DE AREIA	M3	107,84
<b>CRIANÇA</b>	<b>4</b>	<b>PAVIMENTAÇÃO</b>		
CRIANÇA	04.03	PREPARO DE BASE	M2	1.799,33
<b>CRIANÇA</b>	<b>8</b>	<b>DIVERSOS</b>		
CRIANÇA	08.03	ALVENARIA EM TIJOLO CERAMICO FURADO 10X20X20CM, 1 VEZ, ASSENTADO EM ARGAMASSA TRACO 1:2:8 (CIMENTO, CAL E AREIA), JUNTAS 10MM	M2	102,00
CRIANÇA	08.04	ELETRODUTO DE PVC FLEXIVEL CORRUGADO DN32 MM (1 1/4")	M	255,00

Este documento encontra-se registrado no Conselho Regional de Engenharia e Agronomia do Estado do Maranhão, vinculado à Certidão nº 779800/2017, em 15/05/2017 emitida



Certidão nº 779800/2017  
30/11/2020, 12:18

Chave de Impressão: Dw1Cb

O documento neste ato registrado foi emitido em 15/05/2017 e contém 12 folhas

GOMES SODRÉ ENGENHARIA EIRELI  
Rua das Palmeiras, 02, Qd. 62, Renascença I - São Luís - MA - CEP 65075-900 - CNPJ 11.004.413/0001-60 - I.E.: 12.094.837-8  
Fone/Fax: (98) 3256 1174 - e-mail: gse@gomesodre.com.br

Scanned by CamScanner





CRIANÇA	08.05	DUTO ESPIRAL FLEXIVEL SINGELO PEAD D=50MM(2") REVESTIDO COM PVC COM FIO GUIA DE ACO GALVANIZADO, LANCADO DIRETO NO SOLO, INCL CONEXOES	M	45,00
CRIANÇA	08.06	CAIXA DE PASSAGEM 20X20X25 FUNDO BRITA COM TAMP	UN	18,00
CRIANÇA	08.07	POSTE METALICO DECORATIVO EXTERNO P/ JARDIM H = 3M D = 75MM - FORNECIMENTO E INSTALACAO	UN	13,00
CRIANÇA	08.08	POSTE CONCRETO COMPRIMENTO=11M CARGA NOMINAL NO TOPO 400KG INCLUSIVE ESCAVACAO EXCLUSIVE TRANSPORTE - FORNECIMENTO E COLOCAÇÃO	UN	4,00
CRIANÇA	08.09	CRUZETA DE CONCRETO LEVE, COMP. 2000 MM SECAO, 90 X 90 MM	UN	4,00
CRIANÇA	08.27	CHAPISCO	M2	248,30
CRIANÇA	08.28	REBOCO PAULISTA TIPO MASSA ÚNICA	M2	248,30
CRIANÇA	08.29	INSTALAÇÕES HIDRÁULICAS DE ÁGUA FRIA	PT	2,00
CRIANÇA	08.30	VERGAS E CONTRAVERGAS DE CONCRETO ARMADO (CONTRAVERGA ALAMBRADO)	M	382,00
CRIANÇA	08.31	ALAMBRADO	M2	667,00
CRIANÇA	08.32	ESTAMPAGEM DE CONCRETO - CONCRETO ESTAMPADO	M2	1.565,94
CRIANÇA	08.33	ALVENARIA DE TIJOLO CERÂMICO FURADO E= 10 CM	M2	171,90
CRIANÇA	08.34	ATERRO COMPACTADO	M³	1.147,46
<b>OESTE</b>				
OESTE	1	<b>PROJETOS</b>		
OESTE	01.03	CÓPIAS DE PROJETOS	UN	1,00
OESTE	2	<b>PREPARO DO TERRENO</b>		
OESTE	02.01	LOCAÇÃO DA OBRA	M2	14.111,72
OESTE	02.02	LIMPEZA DO TERRENO	M2	15.328,00
OESTE	02.03	DESMATAMENTO	M2	15.328,00
OESTE	4	<b>ESTRUTURA</b>		
OESTE	04.01	CONCRETO ESTRUTURAL	M3	8,18
OESTE	04.02	FORMA DE MADEIRA RESINADA	M2	75,20
OESTE	04.03	ARMADURA	KG	650,21
OESTE	6	<b>ESQUADRIAS</b>		
OESTE	06.02	ALAMBRADO COM PINTURA ESMALTE	M2	418,00
OESTE	7	<b>REVESTIMENTO</b>		
OESTE	07.01	CHAPISCO	M2	260,00
OESTE	07.02	REBOCO PAULISTA TIPO MASSA ÚNICA	M2	260,00
OESTE	9	<b>PAVIMENTAÇÃO</b>		
OESTE	09.01	PREPARO DE BASE	M2	5.215,10
OESTE	09.04	PASSEIO DE CONCRETO COM PREPARO DE CAIXA	M3	3.308,00
OESTE	09.06	ESTAMPAGEM DE CONCRETO - CONCRETO ESTAMPADO	M2	613,57
OESTE	09.07	MEIO FIO DE CONCRETO	M	1.333,54
OESTE	09.08	CORDÃO DE CONCRETO PRÉMOLDADO	M	264,32

Este documento encontra-se registrado no Conselho Regional de Engenharia e Agronomia do Estado do Maranhão, vinculado à Certidão nº 779800/2017, em 15/05/2017 emitida



Certidão nº 779800/2017  
30/11/2020, 12:18

Chave de Impressão: Dw1Cb

O documento neste ato registrado foi emitido em 15/05/2017 e contém 12 folhas

GOMES SODRÉ ENGENHARIA EMBLJ  
Rua dos Palmotas, 02, Qd. 62, Remacanga I - São Luís - MA - CEP 65073-300 - CNPJ 11.004.413/0001-60 - I.E.: 12.094.637/3  
Fone/Fax (98) 2256 1174 e-mail: gso@gomessofre.com.br

Scanned by CamScanner



OESTE	09.09	CARGA DE MATERIAL DE LIMPEZA DO TERRENO	M³	2.030,46
OESTE	09.10	BOTA FORA	M³XKM	2.030,46
OESTE	09.11	SUB-BASE OU BASE DE SOLO ESTABILIZADO GRANULOMÉTRICAMENTE	M³	1.692,20
OESTE	09.12	REGULARIZAÇÃO E COMPACTAÇÃO DO SUBLEITO	M²	6.768,20
OESTE	09.13	FORNECIMENTO DE CASCALHO LATERÍTICO	M³	1.692,05
OESTE	09.14	MOMENTO EXTRAORDINÁRIO DE TRANSPORTE DE MATERIAL DE 1ª CATEGORIA E SOLOS DE JAZIDA, PARA DISTÂNCIAS ALÉM DE 30 KM	M³XKM	58.375,73
OESTE	09.15	PINTURA DE LIGAÇÃO	M²	3.263,31
OESTE	09.16	IMPRIMAÇÃO	M²	3.263,31
OESTE	09.17	PAVIMENTO ASFÁLTICO AAUQ - 0,05M³/M²	M2	3.263,31
OESTE	10	PINTURA		
OESTE	10.03	PINTURA CAL	M2	198,23
OESTE	11	AJARDINAMENTO DE ÁREA COM ADUBAÇÃO ORGÂNICA E/OU QUÍMICA / ELEMENTOS DECORATIVOS		
OESTE	11.01	ABERTURA DE COVA	M3	15,00
OESTE	11.07	BANCO DE CONCRETO CURVO	UND	6,00
OESTE	12	LIMPEZA		
OESTE	12.02	DESMOBILIZAÇÃO	UN	1,00
OESTE	13	DIVERSOS		
OESTE	13.03	LONA IMPRESSA C/ LOGOMARCAS E DESCRIÇÃO DA OBRA	M2	54,00
OESTE	13.04	ALVENARIA EM TIJOLO CERAMICO FURADO 10X20X20CM, 1 VEZ, ASSENTADO EM ARGAMASSA TRACO 1:2:8 (CIMENTO, CAL E AREIA), JUNTAS 10MM	M²	52,00
OESTE	13.05	SARJETA EM CONCRETO, PREPARO MANUAL, COM BRITA 1, ESPESSURA = 8CM, LARGURA = 30CM	M	561,09
OESTE	13.06	TRATAMENTO ANTI TRINCA EM PAVIMENTO DE CONCRETO	M2	612,00
OESTE	13.07	ELETRODUTO DE PVC FLEXIVEL CORRUGADO DN32 MM (1 1/4")	M	490,00
OESTE	13.08	ELETRODUTO DE PVC FLEXIVEL CORRUGADO DN 25MM (1") FORNECIMENTO E INSTALAÇÃO	UN	778,12
OESTE	13.09	DUTO ESPIRAL FLEXIVEL SINGELO PEAD D=50MM(2") REVESTIDO COM PVC COM FIO GUIA DE ACO GALVANIZADO, LANCADO DIRETO NO SOLO, INCL CONEXOES	M	20,90
OESTE	13.10	CAIXA DE PASSAGEM 20X20X25 FUNDO BRITA COM TAMPA	UN	40,00
OESTE	13.11	POSTE METALICO DECORATIVO EXTERNO P/ JARDIM H = 3M D = 75MM - FORNECIMENTO E INSTALACAO	UN	32,00
OESTE	13.12	POSTE DE ACO CONICO CONTINUO RETO, FLANGEADO, H=9M - FORNECIMENTO E INSTALACAO	UN	4,00
OESTE	13.13	LUMINARIA FECHADA PARA ILUMINACAO - LAMPADAS DE 250/500W - FORN E INST (EXCLUINDO LAMPADAS)	UN	12,00

8

GOMES SODRÉ ENGENHARIA EIRELI  
Rua das Palmeiras, 02, Qd. 62, Renascença I - São Luís - MA - CEP 65075-300 - CNPJ 11.004.413/0001-60 - I.E. 12.094.637-4  
Fone/Fax: (98) 3256 1174 - e-mail: gse@gomessodre.com.br

*[Handwritten signature]*

*[Handwritten signature]*

*[Handwritten signature]*

Scanned by CamScanner

*[Handwritten signature]*

*[Handwritten signature]*

*[Handwritten signature]*

Este documento encontra-se registrado no Conselho Regional de Engenharia e Agronomia do Estado do Maranhão, vinculado à Certidão nº 779800/2017, em 15/05/2017



Certidão nº 779800/2017  
30/11/2020, 12:18

Chave de Impressão: Dwt1Cb

O documento neste ato registrado foi emitido em 15/05/2017 e contém 12 folhas





OESTE	13.14	BRACO P/ ILUMINACAO DE RUAS, EM TUBO ACO GALV 3/4", COMP = 1,5M P/FIXACAO EM POSTE OU PAREDE - FORNECIMENTO E INSTALACAO	UN	12,00
OESTE	13.15	LAMPADA VAPOR METALICO 400W - FORNECIMENTO E INSTALACAO	UN	12,00
OESTE	13.16	LAMPADA MISTA 150W	UN	53,00
OESTE	13.17	RELE FOTOELETRICO P/ COMANDO DE ILUMINACAO EXTERNA 220V/1000W - FORNEC.	UN	22,00
OESTE	13.18	REATOR PARA LAMPADA VAPOR DE MERCURIO USO EXTERNO 220V/400W	UN	12,00
OESTE	13.19	QUADRO DE DISTRIBUICAO DE ENERGIA DE EMBUTIR, EM CHAPA METALICA, PARA 24 DISJUNTORES TERMOMAGNETICOS MONOPOLARES, COM BARRAMENTO TRIFASICO E NEUTRO, FORNECIMENTO E INSTALACAO	UN	2,00
OESTE	13.20	DISJUNTOR TERMOMAGNETICO TRIPOLAR PADRAO NEMA (AMERICANO) 10 A 50A 240A	UN	1,00
OESTE	13.21	DISJUNTOR TERMOMAGNETICO MONOPOLAR PADRAO NEMA (AMERICANO) 10 A 30A	UN	3,00
OESTE	13.22	CABO DE COBRE ISOLAMENTO TERMOPLASTICO 0,6/1KV 4MM2 ANTI-CHAMA - FORNEC.	M	774,00
OESTE	13.23	CABO DE COBRE ISOLAMENTO TERMOPLASTICO 0,6/1KV 6MM2 ANTI-CHAMA - FORNEC.	M	1.604,54
OESTE	13.24	CABO DE COBRE ISOLAMENTO TERMOPLASTICO 0,6/1KV 10MM2 ANTI-CHAMA - FORNEC.	M	156,00
OESTE	13.25	CABO DE COBRE ISOLADO PVC 450/750V 2,5MM2 RESISTENTE A CHAMA - FORNECIMENTO	M	830,00
OESTE	13.26	HASTE COPPERWELD 5/8 X 3,0M COM CONECTOR	UN	9,00
OESTE	13.27	ELETRODUTO DE PVC FLEXIVEL CORRUGADO DN 20MM (3/4") FORNECIMENTO E INSTALACAO	M	322,00
OESTE	13.28	INSTALACOES HIDRAULICAS DE AGUA FRIA	PT	5,00
OESTE	13.29	INSTALACOES HIDRAULICAS DE ESGOTO E AGUAS PLUVIAIS	PT	7,00
OESTE	13.30	ATERRO COMPACTADO	M³	407,00
OESTE	13.31	VERGAS E CONTRAVERGAS DE CONCRETO ARMADO (CONTRAVERGA ALAMBRADO)	M	260,00
OESTE	13.32	REATERRO DE CAVAS	M³	469,60
OESTE	13.33	ESCAVACAO MECANICA	M³	704,40
OESTE	13.34	ALVENARIA DE TIJOLO CERAMICO FURADO E= 10 CM	M2	322,00
OESTE	13.35	TERRA VEGETAL	M3	230,00
<b>NORTE</b>				
NORTE	2	<b>PREPARO DO TERRENO</b>		
NORTE	02.01	LOCAÇÃO DA OBRA	M2	2.462,95
NORTE	07.01	MEIO FIO DE CONCRETO	M	1.710,00
NORTE	07.02	PAVIMENTO ASFÁLTICO AAUQ	M2	2.394,00
<b>NORTE 11</b>				
NORTE	11.04	SARJETA EM CONCRETO, PREPARO MANUAL, COM BRITA 1, ESPESSURA = 8CM , LARGURA = 30CM	M	342,00

GOMES SODRÉ ENGENHARIA EIRELI  
Rua das Palmeiras, 02, Qd 42, Remoocanga I - São Luís - MA - CEP 65075-300 - CNPJ 11.004.413/0001-60 - I.E.: 12.094.417-8  
Fone/Fax: (98) 3256 11 74 - e-mail: gs@gomesodre.com.br

Este documento encontra-se registrado no Conselho Regional de Engenharia e Agronomia do Estado do Maranhão, vinculado à Certidão nº 779800/2017, em 15/05/2017  
em  
emitida



Certidão nº 779800/2017  
30/11/2020, 12:18

Chave de Impressão: Dw1Cb

O documento neste ato registrado foi emitido em 15/05/2017 e contém 12 folhas

Scanned by CamScanner





000534

**GOMES SODRÉ**  
engenharia

NORTE	11.16	ATERRO COMPACTADO	M³	429,00
NORTE	11.19	PREPARO DE BASE	M2	3.121,50
NORTE	11.20	SUB-BASE OU BASE DE SOLO ESTABILIZADO GRANULOMÉTRICAMENTE	M³	478,00
NORTE	11.21	REGULARIZAÇÃO E COMPACTAÇÃO DO SUBLEITO	M²	2.394,00
NORTE	11.22	FORNECIMENTO DE CASCALHO LATERÍTICO	M³	478,00
NORTE	11.23	PINTURA DE LIGAÇÃO	M²	2.394,00
NORTE	11.24	IMPRIMAÇÃO	M²	2.394,00
<b>SUL</b>				
SUL	2	<b>PREPARO DO TERRENO</b>		
SUL	02.01	LOCAÇÃO DA OBRA	M2	6.261,38
SUL	02.02	LIMPEZA DO TERRENO	M2	1.221,00
SUL	7	<b>PAVIMENTAÇÃO</b>		
SUL	07.01	CARGA DE MATERIAL DE LIMPEZA DO TERRENO	M³	510,30
SUL	07.02	BOTA FORA 30 KM	M³XKM	6.300,00
SUL	07.03	SUB-BASE OU BASE DE SOLO ESTABILIZADO GRANULOMÉTRICAMENTE	M³	720,00
SUL	07.04	REGULARIZAÇÃO E COMPACTAÇÃO DO SUBLEITO	M²	3.600,00
SUL	07.05	FORNECIMENTO DE CASCALHO LATERÍTICO	M³	720,00
SUL	07.06	MOMENTO EXTRAORDINÁRIO DE TRANSPORTE DE MATERIAL DE 1ª CATEGORIA E SOLOS DE JAZIDA, PARA DISTÂNCIAS ALÉM DE 30 KM	M³XKM	21.600,00
SUL	07.07	PINTURA DE LIGAÇÃO	M²	3.600,00
SUL	07.08	IMPRIMAÇÃO	M²	3.600,00
SUL	07.09	PAVIMENTO ASFÁLTICO AAUQ = 0,05M³/M²	M2	3.600,00
SUL	11	<b>DIVERSOS</b>		
SUL	11.01	SARJETA EM CONCRETO, PREPARO MANUAL, COM BRITA 1, ESPESSURA = 8CM, LARGURA = 30CM	M	610,00
SUL	11.15	MEIO FIO DE CONCRETO	M	1.200,00
SUL	11.16	PREPARO DE BASE	M2	3.322,00
SUL	11.17	ATERRO COMPACTADO	M³	429,00
<b>13P E TRILHAS</b>				
13P E TRILHAS	2	<b>PREPARO DO TERRENO</b>		
13P E TRILHAS	02.01	ACERTO E APLIAMENTO DO TERRENO	M2	7.982,00
13P E TRILHAS	02.02	LASTRO DE CASCALHO	M3	161,72
13P E TRILHAS	02.03	LOCAÇÃO DA OBRA	M2	808,60
13P E TRILHAS	02.04	LIMPEZA DO TERRENO	M2	7.982,00
13P E TRILHAS	7	<b>DIVERSOS</b>		
13P E TRILHAS	07.03	CARGA MECÂNICA DE MATERIAL DE 1ª CATEGORIA	M³	3.000,00
13P E TRILHAS	07.04	TRANSPORTE DE MATERIAL DE 1ª CATEGORIA 30 KM	M³XKM	65.000,00
13P E TRILHAS	07.05	PREPARO DE BASE	M2	5.760,00

Este documento encontra-se registrado no Conselho Regional de Engenharia e Agronomia do Estado do Maranhão, vinculado à Certidão nº 779800/2017, em 15/05/2017 emitida



Certidão nº 779800/2017  
30/11/2020, 12:18

Chave de Impressão: Dw1Cb

O documento neste ato registrado foi emitido em 15/05/2017 e contém 12 folhas

GOMES SODRÉ ENGENHARIA EIRELI  
Rua das Palmeiras, 02, Qd. 02, Ransacanga I - São Luis - MA - CEP. 65075-300 - CNPJ 11.004.413/0001-60 - I.E.: 12.094.637-3  
Fone/Fax: (98) 3256 11 74 - e-mail: gse@gomesodre.com.br

Scanned by CamScanner

Conselho Regional de Engenharia e Agronomia do Estado do Maranhão

Rua 28 de Julho, nº 214, Centro, São Luis/MA

Tel: + 55 (98) 2106-8300 Fax: + 55 (98) 2106-8300 E-mail: faleconosco@creama.org.br

**CREA-MA**  
Conselho Regional de Engenharia e Agronomia do Estado do Maranhão

Impresso em: 30/11/2020, às 12:18.



691

13P E TRILHAS	07.06	ATERRO COMPACTADO	M³	1.440,00
<b>ITAPIRACÓ AV</b>				
ITAPIRACÓ AV	2	PAVIMENTAÇÃO / DRENAGEM		
ITAPIRACÓ AV	02.01	PASSEIO DE CONCRETO COM PREPARO DE CAIXA	M3	10.350,00
ITAPIRACÓ AV	02.02	MEIO FIO DE CONCRETO	M	4.600,00
ITAPIRACÓ AV	02.03	CORDÃO DE CONCRETO PRÉMOLDADO	M	2.300,00
ITAPIRACÓ AV	02.04	RETIRADA DE CAMADA VEGETAL	M²	2.597,53
ITAPIRACÓ AV	02.05	CARGA DE MATERIAL DE LIMPEZA DO TERRENO	M²	3.801,84
ITAPIRACÓ AV	02.06	BOTA FORA 30 KM	M³XKM	114.055,11
ITAPIRACÓ AV	02.07	SUB-BASE OU BASE DE SOLO ESTABILIZADO GRANULOMÉTRICAMENTE	M³	3.168,20
ITAPIRACÓ AV	02.08	REGULARIZAÇÃO E COMPACTAÇÃO DO SUBLEITO	M²	13.800,00
ITAPIRACÓ AV	02.09	FORNECIMENTO DE CASCALHO LATERÍTICO	M³	3.643,43
ITAPIRACÓ AV	02.10	MOMENTO EXTRAORDINÁRIO DE TRANSPORTE DE MATERIAL DE 1ª CATEGORIA E SOLOS DE JAZIDA, PARA DISTÂNCIAS ALÉM DE 30 KM	M³XKM	109.302,90
ITAPIRACÓ AV	02.11	PINTURA DE LIGAÇÃO	M²	13.800,00
ITAPIRACÓ AV	02.12	IMPRIMAÇÃO	M²	13.800,00
ITAPIRACÓ AV	02.13	PAVIMENTO ASFÁLTICO AAUQ = 0,05M³/M²	M2	13.800,00
ITAPIRACÓ AV	3	PINTURA		
ITAPIRACÓ AV	03.01	PINTURA CAL	M2	1.540,63
ITAPIRACÓ AV	03.02	SINALIZAÇÃO VIÁRIA	M	2.025,00
ITAPIRACÓ AV	5	DIVERSOS		
ITAPIRACÓ AV	05.03	TRATAMENTO ANTI TRINCA EM PAVIMENTO DE CONCRETO	M2	10.350,00
ITAPIRACÓ AV	05.04	TUBO CONCRETO ARMADO CLASSE EA-2 PB JE NBR-8890/2007 DN 600MM	M	60,00
ITAPIRACÓ AV	05.05	BOCA PARA BUEIRO DUPLO TUBULAR, DIAMETRO =0,60M, EM CONCRETO CICLOPICO	UN	2,00
ITAPIRACÓ AV	05.06	BOCA PARA BUEIRO SIMPLES TUBULAR, DIAMETRO =0,60M, EM CONCRETO CICLOPICO	UN	10,00
ITAPIRACÓ AV	05.07	CANALETA EM ALVENARIA COM TUIJO DE 1/2 VEZ, DIMENSOES 30X15CM (LXA), COM IMPERMEABILIZANTE NA ARGAMASSA	M	16,00

Este documento encontra-se registrado no Conselho Regional de Engenharia e Agronomia do Estado do Maranhão, vinculado à Certidão nº 779800/2017, em 15/05/2017 emitida



Certidão nº 779800/2017  
30/11/2020, 12:18

Chave de Impressão: Dw1Cb

O documento neste ato registrado foi emitido em 15/05/2017 e contém 12 folhas

GOMES SODRÉ ENGENHARIA EIRELI  
Rua das Palmeiras, 02, Qd 62, Remanescente I - São Luis - MA - CEP 65075-300 - CNPJ 11.004.413/0001-60 - IE 12.094.637-8  
Fone/Fax: (98) 3256-1174 e-mail: gse@gomessodre.com.br

Scanned by CamScanner





ITAPIRACÓ AV	05.08	CAIXA TIPO BOCA LOBO 30X90X90CM, EM ALV TUI MACICO 1 VEZ, REVESTIDA COM ARGAMASSA 1:4 CIMENTO:AREIA, SOBRE BASE DE CONCRETO SIMPLES FCK=10MPA, COM GRELHA FOFO 135KG, INCLUINDO ESCAVACAO E REATERRO	UN	2,00
ITAPIRACÓ AV	05.09	RETRADA DE MEIO FIO C/ EMPILHAMENTO E S/ REMOCAO	M	4.600,00
ITAPIRACÓ AV	05.10	UMECTAÇÃO DE OBRA COM CARROS PIPA	MÊS	6,00
ITAPIRACÓ AV	05.11	SARJETA EM CONCRETO, PREPARO MANUAL, COM BRITA 1, ESPESSURA = 8CM , LARGURA = 30CM	M	2.300,00
ITAPIRACÓ AV	05.12	POSTE METALICO DECORATIVO EXTERNO P/ JARDIM H = 3M D = 75MM - FORNECIMENTO E INSTALACAO	UND	150,00
ITAPIRACÓ AV	05.13	CAIXA DE PASSAGEM 20X20X25 FUNDO BRITA COM TAMPA	UND	150,00
ITAPIRACÓ AV	05.14	LUMINARIA FECHADA PARA ILUMINACAO - LAMPADAS DE 250/500W - FORN E INST (EXCLUINDO LAMPADAS)	UND	150,00
ITAPIRACÓ AV	05.15	LAMPADA VAPOR METALICO 400W - FORNECIMENTO E INSTALACAO	UND	150,00
ITAPIRACÓ AV	05.16	REATOR PARA LAMPADA VAPOR DE MERCURIO USO EXTERNO 220V/400W	UND	150,00
ITAPIRACÓ AV	05.17	CABO DE COBRE ISOLAMENTO TERMOPLASTICO 0,6/1KV 16MM2 ANTI-CHAMA - FORNECIMENTO	M	10.009,00
ITAPIRACÓ AV	05.18	CABO DE COBRE ISOLADO PVC 450/750V 2,5MM2 RESISTENTE A CHAMA - FORNECIMENTO	UN	2.208,00
ITAPIRACÓ AV	05.19	HASTE COPPERWELD 5/8 X 3,0M COM CONECTOR	UN	75,00
ITAPIRACÓ AV	05.20	DUTO ESPIRAL FLEXIVEL SINGELO PEAD D=50MM(2") REVESTIDO COM PVC COM FIO GUIA DE ACO GALVANIZADO, LANCADO DIRETO NO SOLO, INCL CONEXOES	M	2.305,00
ITAPIRACÓ AV	05.21	PREPARO DE BASE	M2	10.350,00
ITAPIRACÓ AV	05.22	REATERRO DE CAVAS	M³	138,00
ITAPIRACÓ AV	05.23	ATERRO COMPACTADO	M³	3.105,00
ITAPIRACÓ AV	05.24	ESCAVAÇÃO MECÂNICA	M³	3.105,00

Este documento encontra-se registrado no Conselho Regional de Engenharia e Agronomia do Estado do Maranhão, vinculado à Certidão nº 779800/2017, em 15/05/2017 em



São Luis, 06 de Janeiro de 2017

CONTRATANTE - GOMES SODRÉ ENGENHARIA EIRELI  
CNPJ: 11.004.413/0001-60

ENG. CIVIL: LAURO GOMES MARTINS  
RESPONSÁVEL TÉCNICO  
CONFECA CREA RNP: 110301865-5

1º Ofício de Notas

5º OFÍCIO

SEMA  
FISCALIZAÇÃO  
OBRA - APA ITAPIRACÓ



RECIBO DO 1º OFÍCIO DE NOTAS DE SÃO LUIS-MA  
TABELIAO DR TITO ANTONIO DE SOUZA SOARES  
TABELIAO SUBSTITUTO - FABIO TITO SOARES  
RUA DO SOL, 156-A, CENTRO - CEP: 65020-590 - FONE: 38 3231-9116  
e-mail: cartorio105soares@gmail.com

Reconheço por SEMELHANÇA as firmas de MARIA IDELIYE GOMES VANDERLEI MARTINS; LAURO GOMES MARTINS. Em test... da verdade.

São Luis-MA, 17 de Janeiro de 2017 às 15:13  
Thaynara Saraiva Rodrigues

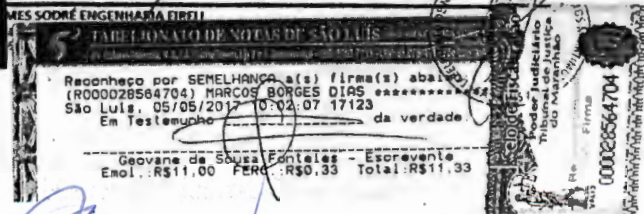

Reconheço por SEMELHANÇA a(s) firma(s) ab(s) (R000028584704) MARCOS BORGES DIAS em São Luis, 05/05/2017 09:02:07 17123  
Em Testemuho... da verdade

Geovane de Sousa Fonteles - Escrevente  
Enol.: R\$11,00 PERC.: R\$0,33 Total: R\$11,33

Certidão nº 779800/2017  
30/11/2020, 12:18

Chave de Impressão: Dw1Cb

O documento neste ato registrado foi emitido em 15/05/2017 e contém 12 folhas

Scanned by CamScanner



72/





Certidão de Acervo Técnico - CAT  
Resolução Nº 1025 de 30 de Outubro de 2009  
Resolução Nº 218 de 29 de Junho de 1973

**CREA-MA**

CAT COM REGISTRO DE ATESTADO

779782/2017  
Atividade concluída 000537

Conselho Regional de Engenharia e Agronomia do Estado do Maranhão

CERTIFICAMOS, em cumprimento ao disposto na Resolução nº 1.025, de 30 de outubro de 2009, do Confea, que consta dos assentamentos deste Conselho Regional de Engenharia e Agronomia do Estado do Maranhão - Crea-MA, o Acervo Técnico do profissional **RICARDO MANOEL DE FREITAS FIGUEIREDO** referente à(s) Anotação(ões) de Responsabilidade Técnica - ART abaixo discriminada(s):

Profissional: **RICARDO MANOEL DE FREITAS FIGUEIREDO**  
Registro: **1105341216MA** RNP: **1105341216**  
Título profissional: ENGENHEIRO CIVIL

Número da ART: **00011053412165055110** Tipo de ART: ART Registrada em: 31/03/2014 Baixada em: 14/02/2017  
Forma de registro: INICIAL Participação técnica: CO-RESPONSÁVEL  
Empresa contratada:

Contratante: **GOMES SODRE ENGENHARIA LTDA** CPF/CNPJ: **11.004.413/0001-60**  
Endereço do contratante: RUA DAS PALMEIRAS 2 Nº:  
Complemento: Bairro: **RENASCENCA**  
Cidade: **SAO LUIS** UF: **MA** CEP: **65075000**  
Contrato: Celebrado em:  
Valor do contrato: R\$ 5.000,00 Tipo de contratante: Pessoa Jurídica  
Ação institucional: Outros  
Endereço da obra/serviço: RUA CANDIDO RIBEIRO, COMPLEXO SANTA AMÉLIA Nº:  
Complemento: Bairro: **CENTRO HISTÓRICO**  
Cidade: **SAO LUIS** UF: **MA** CEP: **65085580**  
Data de início: 27/01/2011 Conclusão efetiva: 30/03/2014  
Finalidade: SEM DEFINIÇÃO  
Proprietário: PREFEITURA DE CAMPOS DA UFMA CPF/CNPJ: 06.279.103/0001-19

Atividade Técnica: **1 - ATUACAO #A0110 - EDIFICIOS DE ALVENARIA P/ FINS DIVERSOS 53 - EXECUCAO 7 OBRAS; 1 - ATUACAO #A0125 - EDIFICIOS ESPECIFICOS - AUDITORIO, TEATRO OU CINEMA 53 - EXECUCAO 2 OBRAS; 1 - ATUACAO #A0126 - EDIFICIOS ESPECIFICOS - HOTEL OU MOTEL 53 - EXECUCAO 2 OBRAS; 1 - ATUACAO #A0199 - SERVICOS AFINS E CORRELATOS EM EDIFICACOES 53 - EXECUCAO 14200 M2; 1 - ATUACAO #A0302 - ESTRUTURA METALICA 53 - EXECUCAO 126000 Kg; 1 - ATUACAO #A0601 - FUNDACOES PROFUNDAS 53 - EXECUCAO 1800 M;**

**Observações**

EXECUCAO DOS SERVIÇOS DE ENGENHARIA; ASSUMINDO A CORRESPONSABILIDADE TECNICA DA EXECUCAO DOS SERVICOS DE RESTAURACAO E REQUALIFICACAO DO CONJUNTO EDIFICADO DA ANTIGA FABRICA SANTA AMELIA. CONTRATO 24/2010 - CEL - PRECA, SICOM N. 56/2010 OS N. 047/2010

**Informações Complementares**

CERTIFICAMOS, finalmente, que se encontra vinculado à presente Certidão de Acervo Técnico – CAT, o atestado contendo 52 folha(s), expedido pelo contratante da obra/serviço, a quem cabe a responsabilidade pela veracidade e exatidão das informações nele constantes.

**Certidão de Acervo Técnico nº 779782/2017**  
**15/05/2017**  
**3W9a3**

A Certidão de Acervo Técnico (CAT) à qual o atestado está vinculado constituirá prova da capacidade técnico-profissional da pessoa jurídica somente se o responsável técnico indicado estiver ou venha a ser integrado ao seu quadro técnico por meio de declaração entregue no momento da habilitação ou da entrega das propostas.

Certificamos que se encontra vinculado à presente CAT o atestado apresentado em cumprimento à Lei nº 8.666/93, expedido pela pessoa jurídica contratante, a quem cabe a responsabilidade pela veracidade e exatidão das informações nele constantes. É de responsabilidade deste Conselho a verificação da atividade profissional em conformidade com a Lei nº 5.194/66 e Resoluções do Conselho Federal de Engenharia e Agronomia - CONFEA.

Esta certidão perderá a validade, caso ocorra qualquer alteração posterior dos elementos cadastrais nela contidos.

Fica(m) Excluído(s), no entanto, o(s) serviço(s) cujas atribuições não competem ao(s) profissional(is) em questão.

A autenticidade desta Certidão pode ser verificada em: <https://crea.ma.sitac.com.br/publico/>, com a chave: 3W9a3

Conselho Regional de Engenharia e Agronomia do Estado do Maranhão

Rua 28 de Julho, nº 214, Centro, São Luis/MA

Tel: + 55 (98) 2106-8300 Fax: + 55 (98) 2106-8300 E-mail: faleconosco@creama.org.br

**CREA-MA**  
Conselho Regional de Engenharia e Agronomia do Estado do Maranhão

Impresso em: 30/11/2020, às 12:15.



721

**ATESTADO DE CAPACIDADE TÉCNICA**

Atestamos para os devidos fins que o Engenheiro Civil Ricardo Manoel de Freitas Figueiredo, Registro Nacional CONFEA N°. 110534121-6 CREA: 8898DMA, executou os serviços especificados na planilha abaixo, em conformidade com as condições contratuais, normas e especificações técnicas, não havendo nada que desabone a capacidade técnica do mesmo. A contratante dos serviços foi a empresa GOMES SODRÉ ENGENHARIA EIRELI inscrita no CNPJ: 11.004.413/0001-60 localizada na Rua das Palmeiras nº2 Jardim Renascença. Os serviços executados são de propriedade da PREFEITURA DE CAMPOS DA UFMA- FUNDACAO UNIVERSIDADE FEDERAL DO MARANHÃO inscrita no CNPJ: 06.279.103/0001-19, localizada Av. dos Portugueses, 1966 - Bacanga, São Luís - MA, o local dos serviços foram executados no seguinte endereço: Rua Cândido Ribeiro, Centro Histórico, Complexo Fábrica Santa Amélia (Unidade de Ensino, Unidade Hoteleira, Laboratório, Empresa Junior, Biblioteca e Auditório) Área de 7.359,00 m², no período de 27/01/2011 a 30/03/2014.

Descrição do contrato: EXECUCAO DOS SERVIÇOS DE ENGENHARIA; ASSUMINDO A CORRESPONSABILIDADE TECNICA DA EXECUCAO DOS SERVICOS DE RESTAURACAO E REQUALIFICACAO DO CONJUNTO EDIFICADO DA ANTIGA FABRICA SANTA AMELIA. CONTRATO 24/2010 - CEL - PRECA, SICOM N. 56/2010 OS N. 047/2010.

A Anotação de Responsabilidade Técnica referente a execução deste objeto de contrato foi registrado sob o número N° 00011053412165055110.

ITEM	DESCRIÇÃO	UNID.	QUANT
01	SERVIÇOS PRELIMINARES		.
01.01	LIMPEZA DA ÁREA	M2	6.590,00
01.02	LIGAÇÃO PROVISÓRIA DE ENERGIA	UN	1,00
01.03	LIGAÇÃO PROVISÓRIA DE ÁGUA E ESGOTO	UN	1,00
01.04	PLACA DA OBRA (PADRÃO GOVERNO FEDERAL)	UN	1,00
01.05	TAPUME EM CHAPA METALICA COM ADESIVO	M	140,45
01.06	ANDAIME FACHADEIRO	M2	1.730,63
01.07	LOCAÇÃO DA OBRA	M2	4.770,27
01.08	ART	UNID	1,00
01.09	PROTECAO DE FACHADA COM TELA DE POLIPROPILENO FIXADA EM ESTRUTURA DE MADEIRA COM ARAME GALVANIZADO (CÓD. SINAPI 73804/001)	M2	164,00
01.10	EXECUÇÃO DE ESCADA DE SERVIÇO DO TÉRREO AO 1º PAVIMENTO COM MADEIRA DE 2A	M2	12,00
01.11	ESCAVAÇÃO CUIDADOSA EM SOLO DE 2ª CATEGORIA COM ACOMPANHAMENTO/ MONITORAMENTO DE ARQUEÓLOGO	M3	1.136,00

GOMES SODRÉ ENGENHARIA EIRELI  
 Rua das Palmeiras, 02, Qd 62, Renascença I - São Luís - MA - CEP 65073-300 - CNPJ: 11.004.413/0001-60 - I.E.: 12.094.637-8  
 Fone/Fax: (98) 3256 1174 e-mail: gse@gomesodre.com.br

Scanned by CamScanner

Este documento encontra-se registrado no Conselho Regional de Engenharia e Agronomia do Estado do Maranhão, vinculado à Certidão nº 779782/2017, em 15/05/2017 emitida



Certidão nº 779782/2017  
 30/11/2020, 12:15  
 Chave de Impressão: 3W9a3

O documento neste ato registrado foi emitido em 15/05/2017 e contém 52 folhas





**GOMES SODRÉ**  
engenharia

000539

01.12	EXECUÇÃO DE GUARDA CORPO PROVISÓRIO H=1,00M DE MADEIRA DE SEGUNDA	M	31,00
01.13	ANDAIME TUBULAR METÁLICO	M2/MÊS	6.300,00
01.14	ANDAIME TIPO ROHR INCLUSIVE MONTAGEM E DESMONTAGEM	M2/MÊS	9.500,00
01.15	LIMPEZA DE MURO DE ARRIMO COM APLICAÇÃO DE HERBICIDA	M2	440,00
01.16	LIMPEZA ESPECIAL DA FONTE/ RESERVATÓRIO E DO SEU ENTORNO, TRANSPORTE HORIZONTAL E BOTA FORA	M3	30,00
01.17	LIMPEZA DO QUINTAL INCLUINDO CAPINA E CORTE - COM REMOÇÃO DE SUCATA	M2	1.656,21
01.18	REATERRO APILOADO (MANUAL) DE VALA COM DESLOCAMENTO DE MATERIAL EM CAMADAS DE 20 CM (CÓD. SINAPI: 73904/002)	M3	267,00
01.19	ESCAVAÇÃO MECANIZADA EM SOLO DE 2ª CATEGORIA COM ACOMPANHAMENTO ARQUEOLÓGICO	M3	972,00
01.20	ESCORAMENTO CONTÍNUO DE VALAS	M2	15,00
01.21	MOBILIZAÇÃO DE MÁQUINAS E EQUIPAMENTOS	UN	1,00
01.22	MOBILIZACAO E DESMOBILIZACAO DE EQUIPAMENTO DE SONDAGEM A PERCUSSAO (CÓD. SINAPI: 72733)	UN	9,00
01.23	DEDETIZAÇÃO	M2	3.012,00
01.24	ARTE E PLOTAGEM EDUCATIVA APLICADO EM TAPUME	M2	21,00
01.25	ANÁLISE LABORATORIAL DE ARGAMASSA DE REBOCO	UN	2,00
02	DEMOLIÇÃO E REMOÇÕES		
02.01	DEMOLIÇÃO DE REVESTIMENTO EM ALVENARIA DE PEDRA OU DEMOLIÇÃO DE REVESTIMENTO EM ARGAMASSA	M2	6.519,20
02.02	DEMOLIÇÃO DE ALVENARIAS EM GERAL	M2	558,88
02.03	DEMOLIÇÃO DE PISO EXISTENTE, CERÂMICO OU CIMENTADO, INCLUSIVE CONTRAPISO E LASTRO	M2	2.261,69
02.04	ESCAVAÇÃO DO TERRENO	M3	46,00
02.05	REMOÇÃO DE ESQUADRIAS EXISTENTES PARA RESTAURO E REAPROVEITAMENTO	UN	76,00
02.06	REMOÇÃO DE LOUÇAS E METAIS	UN	14,00
02.07	RETIRADA DO ENTELHAMENTO EM TELHAS CERÂMICAS TIPO COLONIAL E FRANCESA COM REAPROVEITAMENTO	M2	1.955,06
02.08	TRANSPORTE HORIZONTAL E BOTA-FORA DE MATERIAL EXCEDENTE	M3	8.616,00
02.09	REMOÇÃO E CARGA MANUAL DE ENTULHO EM CAÇAMBA ESTACIONÁRIA (cód. Sinapi: 72897)	M3	8.616,00
02.10	RETIRA DA BEIRAL TIPO DUPLA BICA	M	13,00
02.11	RETIRADA DE PILARES METÁLICOS EM FERRO FUNDIDO	UN	3,00
02.12	REMOÇÃO CUIDADOSA DE BARROTES PARA SELEÇÃO DE PEÇAS E RESTAURO	M	961,65

Este documento encontra-se registrado no Conselho Regional de Engenharia e Agronomia do Estado do Maranhão, vinculado à Certidão nº 779782/2017, em 15/05/2017 em



Certidão nº 779782/2017  
30/11/2020, 12:15  
Chave de Impressão: 3W9a3

O documento neste ato registrado foi emitido em 15/05/2017 e contém 52 folhas

GOMES SODRÉ ENGENHARIA E AGRONOMIA  
Rua das Palmeiras, 02, Qd 42, Renascença I - São Luís - MA - CEP 65075-100 - CNP 0 11 004 413/0001-60 - F: 12 094 837-8  
Fone/Fax: (98) 3256 11 74 E-mail: gye@gomesodre.com.br

Scanned by CamScanner

Conselho Regional de Engenharia e Agronomia do Estado do Maranhão  
Rua 28 de Julho, nº 214, Centro, São Luís/MA  
Tel: + 55 (98) 2106-8300 Fax: + 55 (98) 2106-8300 E-mail: faleconosco@creama.org.br

**CREA-MA**  
Conselho Regional de Engenharia e Agronomia do Estado do Maranhão



Impresso em: 30/11/2020, às 12:15.

74/12



000540

**GOMES SODRÉ**  
Engenharia

02.13	RETIRADA DE POSTE DE CONCRETO	UN	2,00
02.14	RETIRADA DE ESTEIO DE SUSTENTAÇÃO ESTRUTURAL DE PAREDE	M	6,00
02.15	DEMOLIÇÃO DE CONCRETO ARMADO	M3	61,00
02.16	RETIRADA DE ENCAIÇAMENTO	M2	32,00
02.17	RETIRADA DE CALHA FERRO FUNDIDO	M	256,00
02.18	DEMOLIÇÃO DE CONCRETO CICLÓPICO EM PAVIMENTO BEM 1, SUB LASTRO H=15CM	M2	1.791,00
02.19	RETIRADA DE DUTOS DE DRENAGEM	M	78,00
02.20	DESMONTAGEM DE ESTRUTURA DE MADEIRA COM TESOURAS PARA TELHAS CERAMICAS	M2	705,00
02.21	RETIRADA DE ASSOALHO DE MADEIRA, EXCLUSIVE RETIRADA DE VIGAMENTO (CÓD. SINAPI: 72240) M2 9,08	M2	412,00
02.22	RETIRADA DE ARBUSTOS ENCROSTADA NO MACIÇO	M2	834,00
02.23	REMOÇÃO DE ÁRVORE DE GRANDE PORTE	UN	1,00
03	ESTRUTURA		
03.01	CONCRETO USINADO FCK 10,0 MPA LANÇADO EM FUNDAÇÃO	M3	34,20
03.02	FORMA DE CHAPA DE MADEIRA COMPENSADA PLASTIFICADA, E= 12MM	M2	2.808,00
03.03	ARMAÇÃO AÇO CA-50	KG	23.166,00
03.04	ARMAÇÃO AÇO CA-60	M3	3.474,00
03.05	CONCRETO USINADO FCK 30MPA LANÇADO EM ESTRUTURA DE CONCRETO ARMADO	M3	234,00
03.06	IMPERMEABILIZAÇÃO COM MANTA ASFALTICA EM ESTRUTURAS	M2	70,00
03.07	LAJE PRE-FABRICADA DE PISO (H=14cm), DIMENSIONADA PARA SOBRECARGA DE 1,00 TONELADA POR M², COM VIGOTA PROTENDIDA E LAJOTA CERÂMICA, RECOBRIMENTO EM CONCRETO 30 MPA COM e=6cm	M2	403,00
03.08	LAJE PRE-FABRICADA DE PISO (H=14cm), DIMENSIONADA PARA SOBRECARGA DE 0,50 TONELADA POR M², COM PAINEL TRELICADO; RECOBRIMENTO EM CONCRETO 30 MPA COM e=12cm	M2	550,00
03.09	RESTAURAÇÃO E RECOLOCAÇÃO DE PILARES METÁLICOS DE FERRO FUNDIDO(DE 6 METROS,144 KG POR M, DIAMETRO DE 35cm), COM TRATAMENTO MECÂNICO ST3, PINTURA EPOXI, APLICAÇÃO DE ALCATRÃO DE ULHA NA BASE ENTERRADA	UN	3,00
03.10	RESTAURAÇÃO DE PILARES METÁLICOS DE FERRO FUNDIDO(DE 6 METROS,144 KG POR M, DIAMETRO DE 35cm), COM TRATAMENTO MECÂNICO ST3, PINTURA EPOXI, APLICAÇÃO DE ALCATRÃO DE ULHA NA BASE ENTERRADA	UN	52,00
03.11	EXECUÇÃO DE ESTRUTURA METÁLICA AÇO A-350 DE APOIO DA CAIXA D'AGUA	KG	7.428,98

Este documento encontra-se registrado no Conselho Regional de Engenharia e Agronomia do Estado do Maranhão, vinculado à Certidão nº 779782/2017, em 15/05/2017, emitida



Certidão nº 779782/2017  
30/11/2020, 12:15  
Chave de Impressão: 3W9a3  
O documento neste ato registrado foi emitido em 15/05/2017 e contém 52 folhas

GOMES SODRÉ ENGENHARIA EIRELI  
Rua dos Palmeiras, 02, Qd. 62, Estância I - São Luís - MA - CEP 65073-200 - CNPJ: 11.004.413/0001-60 - 12: 094 6111-6  
Fone/Fax: (98) 3236 1174 e-mail: gse@gomesodre.com.br

Scanned by CamScanner



000541

**GOMES SODRÉ**  
engenharia

03.12	ESCORAMENTO/ ESTABILIZAÇÃO DE VÃOS/ ALVENARIA DE PEDRA COM PEÇAS DE MADEIRA DE LEI 3X6"; CONSIDERANDO 2M² PARA CADA 1M² DE ÁREA ESCORADA	M3	45,00
03.13	DESFORMA DE ESTRUTURAS, ALT. OU PROFUND. MAIOR QUE 1,50M (CÓD. SINAPI: 73732)	M2	3.327,00
03.14	RESTAURAÇÃO DE EXTREMIDADES DAS VIGAS METÁLICAS COM 45KG/ EXTREMIDADE COM APLICAÇÃO ALCATRÃO DE HULHA	UN	16,00
03.15	RESTAURAÇÃO DE BARROTEAMENTO DE MADEIRA ANTIGO SEÇÃO MEDIA 16X18cm	M	218,00
03.16	EXECUÇÃO DE BARROTE NOVO EM MADEIRA DE LEI (Ipé) SEÇÃO MÉDIA 16X18cm	M	908,00
03.17	ESCORAMENTO/CIMBRAMENTO METÁLICO PARA LAJES	M3	1.135,00
03.18	ESTABILIZAÇÃO DO TERRENO EM SOLO CIMENTO NO TRAÇO 1:5:5, COM COMPACTAÇÃO MECÂNICA	M3	228,80
03.19	RESTAURAÇÃO E ESTABILIZAÇÃO DA BASE DA CHAMINÉ DE 27 METROS	M3	12,00
03.20	EXECUÇÃO DE ESTRUTURA DE MADEIRA NA FACHADA DO MIRANTE COM PASSARELA DE ACESSO	UN	1,00
03.21	RESTAURAÇÃO E RECOLOCAÇÃO DO BARROTEAMENTO DE MADEIRA DE LEI LAVRADA RESTAURADO E TRATADO	M	365,00
03.22	RESTAURAÇÃO DE ARCO DE VÃOS EM ESTRUTURA DE MADEIRA	UN	5,00
03.23	RESTAURAÇÃO E REFORÇO ESTRUTURAL DO PERFIL METÁLICO DE APOIO AS PAREDES LATERAIS DO MIRANTE (SEÇÃO I) ; COM BASES DE CONCRETO ARMADO - 30 MPA BEM 01	UN	4,00
03.24	REFORÇO ESTRUTURAL COM CONCRETO CICLÓPICO COM ARGAMASSA NÃO RETRÁTIL IMPERMEABILIZADA NAS SALAS DE AULA DA FACHADA FRONTAL	M3	13,15
04	ESTRUTURA METÁLICA E COBERTURA		
04.01	ESTRUTURA METÁLICA DE COBERTURA, PILARES E VIGAS E TESOURAS	KG	62.965,12
04.02	ESTRUTURA METÁLICA EXISTENTE 35KG/M2 (TESOURAS E RIPAS EM PERFIS METÁLICOS) - RESTAURAÇÃO, LIMPEZA ST3 E APLICAÇÃO DE NOVA PINTURA EPOXI	M2	720,00
04.03	ESTRUTURA EM MADEIRA PARA TELHA CERÂMICA (TIPO COLONIAL OU FRANCESA) - PARAJU, CUMARU OU MAÇARANDUBA (1º PAV; MIRANTE; SUBESTAÇÃO; GRÊMIO E ACESSO AO PAV INF) TESOURAS TERÇAS CAIBROS E RIPAS	M2	3.636,54
04.04	COBERTURA EM TELHA CERÂMICA, TIPO FRANCESA	M2	1.020,00
04.05	CALHA EM CHAPA GALVANIZADA	M	459,00
04.06	RUFO EM CHAPA GALVANIZADA	M	151,00
04.07	ESCORAMENTO DE VÃOS COM PEÇAS DE MADEIRA DE LEI 3X6"; CONSIDERANDO 2M² PARA CADA 1M² DE ÁREA ESCORADA	M3	238,00
04.08	EXECUÇÃO DE COSTURA DE ALVENARIA DE PEDRA COM RACHADURA COM GRAMPEAMENTO COM AÇO DE BITOLA 3/8"	M2	87,00

Este documento encontra-se registrado no Conselho Regional de Engenharia e Agronomia do Estado do Maranhão, vinculado à Certidão nº 779782/2017, em 15/05/2017 emitida



Certidão nº 779782/2017  
30/11/2020, 12:15

Chave de Impressão: 3W9a3

O documento neste ato registrado foi emitido em 15/05/2017 e contém 52 folhas

GOMES SODRÉ ENGENHARIA EIRELI  
Rua das Palmeiras, 02, Qd 62, Ransacanga I - São Luis - MA - CEP 65075-300 - CNPJ 11.004.413/0001-60 - I.E.: 12.094.637-8  
Fone/Fax (98) 3256 11 74 e-mail: gse@gomessodre.com.br

Scanned by CamScanner

Conselho Regional de Engenharia e Agronomia do Estado do Maranhão  
Rua 28 de Julho, nº 214, Centro, São Luis/MA  
Tel: + 55 (98) 2106-8300 Fax: + 55 (98) 2106-8300 E-mail: faleconosco@creama.org.br

**CREA-MA**  
Conselho Regional de Engenharia e Agronomia do Estado do Maranhão



Impresso em: 30/11/2020, às 12:15.

76/

000542

**GOMES SODRÉ**  
engenharia

04.09	RESTAURAÇÃO DE VIGAS METÁLICAS EM PERFIL I DE VALOR HISTÓRICO 32,7 kg/ml ; 0,6M² DE ÁREA RESTAURADA POR METRO LINEAR;	KG	1.690,00
04.10	RESTAURAÇÃO DE TESOURAS METÁLICAS DE FERRO FUNDIDO DE VALOR HISTÓRICO 90 kg/UN;	UN	113,00
04.11	RUFO DE CONCRETO ARMADO	M	101,00
04.12	RESTAURAÇÃO ESTRUTURA DE MADEIRA PARA COBERTURA DE TELHA CERÂMICA	M2	658,00
04.13	RESTAURAÇÃO DE BEIRAL TIPO DUPLA BICA	M	92,00
04.14	EXECUÇÃO DE CACHORRO DE MADEIRA TRABALHADO RÉPLICA DO ORIGINAL	UN	120,00
04.15	RESTAURAÇÃO DE EXTREMIDADES DE RIPAS METÁLICAS INCRUSTADAS NO MACIÇO	UN	255,00
04.16	EXECUÇÃO DE BEIRAL ESTILO COLONIAL PORTUGUÊS COM DUAS FIADAS DE TELHAS EMBOÇADAS - DUPLA BICA	M	13,00
04.17	DRENAGEM DA COBERTURA COM TUBOS DE QUEDA EM PVC 100mm FIXADO COM ABRAÇADEIRAS	M	196,00
04.18	CONDUTOR VERTICAL DE ZINCO DN 100	M	61,50
04.19	MUDANÇA DE ESPAÇAMENTO DE RIPAS METÁLICAS PARA ADEQUAÇÃO DO TAMANHO DAS TELHAS FRANCESAS	M2	613,00
04.20	RECOLOCAÇÃO DE TELHAS FRANCESAS - SEM MATERIAL	M2	1.155,00
04.21	EMBOÇAMENTO DE CUMEEIRA E ESPIGÃO	M	390,00
04.22	MANTA TIPO LÂMINA ALUMINIZADA DUPLA FACE ISOLANTE REFLETIVA FIXADA SOBRE OS CAIBROS	M2	3.635,00
04.23	RETIRADA E RECOLOCAÇÃO DE TELHAS SEM FORNECIMENTO DO MATERIAL COM GRAMPEAMENTO COM ARAME DE COBRE Nº 11	M2	273,70
04.24	COBERTURA DE TELHA CERÂMICA PAULISTA PENSADA COM ENCAIXE	M2	3.635,00
04.25	SUBSTITUIÇÃO DE FUNIL DE ZINCO PARA CALHAS DE COBERTURA	UN	8,00
04.26	EXECUÇÃO DE ESTRUTURA METÁLICA VIGAS, PILARES - AUDITÓRIO	KG	46.613,16
04.27	EXECUÇÃO DE ESTRUTURA EM PRÉDIO HISTÓRICO DE VIGAS E PILARES METÁLICO EM PERFIL " I E H" PARA MEZANINO, GRÊMIO E ANEXO A ÁREA DO CAFÉ	KG	46.673,67
04.28	ABERTURA E FECHAMENTO DO MACIÇO PARA RESTAURAÇÃO E REFORÇO DAS EXTREMIDADES DAS TESOURAS METÁLICAS, COM TROCAS DE PEÇAS QUANDO NECESSÁRIO, TRATAMENTO ST3 E APLICAÇÃO DE ALCATRÃO DE HULHA E PINTURA EPOXI	UN	69,00
04.29	RESTAURAÇÃO DE ESTRUTURA METÁLICA EM FERRO FUNDIDO DE COBERTURA COM MÉTODO ST3 E TROCA DE TRECHOS DANIFICADOS; MÉDIA DE 11 KG DE FERRO PO M²	M2	1.807,00
04.30	RESTAURAÇÃO COM LAVAGEM MECÂNICA DE TELHAS FRANCESAS E COLONIAL, COM APLICAÇÃO DE SILICONE	UN	16.633,00
04.31	RESTAURAÇÃO DE CALHA DE FERRO FUNDIDO DE VALOR HISTÓRICO	M	194,10

Este documento encontra-se registrado no Conselho Regional de Engenharia e Agronomia do Estado do Maranhão, vinculado à Certidão nº 779782/2017, emitida em 15/05/2017



Certidão nº 779782/2017  
30/11/2020, 12:15

Chave de Impressão: 3W9a3

O documento neste ato registrado foi emitido em 15/05/2017 e contém 52 folhas

GOMES SODRÉ ENGENHARIA EIRELI  
Rua das Palmeiras, 02, Qd. 42, Bonança I - São Luis - MA - CEP 65073-300 - CNPJ: 11.004.413/0001-40 - I.E.: 12.094.437-8  
Fome/Fax: (98) 3256.1174 - e-mail: gomes@engenharia.com.br

Scanned by CamScanner

Conselho Regional de Engenharia e Agronomia do Estado do Maranhão

Rua 28 de Julho, nº 214, Centro, São Luis/MA

Tel: + 55 (98) 2106-8300 Fax: + 55 (98) 2106-8300 E-mail: faleconosco@creama.org.br

**CREA-MA**  
Conselho Regional de Engenharia e Agronomia do Estado do Maranhão



Impresso em: 30/11/2020, às 12:15.

771



000543

**GOMES SODRÉ**  
engenharia

04.32	RETIRADA DE PEÇAS DE MADEIRA (0,17X0,17X6M) DE SUSTENTAÇÃO DOS ANTIGOS TEARES, COM APOIO DE TIRANTES- INCLUSIVE TRANSPORTE VERTICAL, HORIZONTAL, ABERTURA E FECHAMENTO DE MACIÇO DE PEDRA ARGAMASSADA	UNID	101,00
04.33	SUBSTITUIÇÃO DE PEÇA DE MADEIRA POR PERFIL METÁLICO COM ALMA DE 25CM E ABA DE 15CM, NA VARANDA NORTE DO 1º PAVIMENTO	UNID	1,00
05	ALVENARIAS E FECHAMENTOS		
05.01	ALVENARIA DE TIJOLOS CERÂMICO FURADO E= 09CM 1/2 VEZ	M2	5.050,00
05.02	ALVENARIA DE TIJOLO CERÂMICO FURADO E=14CM	M2	996,00
05.03	ALVENARIA DE TIJOLO CERÂMICO FURADO E=19CM	M2	414,00
05.04	APERTO DE ALVENARIAS COM ARGAMASSA EXPANSIVA, E= 09CM	M	351,69
05.05	APERTO DE ALVENARIAS COM ARGAMASSA EXPANSIVA, E= 09CM	M	36,01
05.06	APERTO DE ALVENARIAS COM ARGAMASSA EXPANSIVA, E= 09CM	M	83,91
05.07	ALVENARIA DE BLOCOS CHEIOS DE CONCRETO ESTRUTURAL ESPESSURA DE 15CM	M2	353,00
05.08	ALVENARIA DE BLOCOS CHEIOS DE CONCRETO ESTRUTURAL ESPESSURA DE 25CM	M2	73,00
05.09	VERGAS E CONTRA-VERGAS EM CONCRETO ARMADO	M3	4,68
05.10	ALVENARIA DE EMBASAMENTO COM PEDRA ARGAMASSADA	M3	39,00
05.11	ESCARIFICAÇÃO E EMBRECHAMENTO DE ALVENARIA DE PEDRA ARGAMASSADA	M2	85,00
05.12	RESTAURAÇÃO DE PAREDE EM ALVENARIA DE TAIPA DE AMARRAÇÃO EM CRUZ DE SANTO ANDRÉ, COM SUBSTITUIÇÃO PEÇAS DE MADEIRA LAVRADA COMPOMETIDAS PELA AÇÃO DE XILÓFAGOS, RECOMPOSIÇÃO DE ARGAMASSA DE PREENCHIMENTO E ESCORAMENTO ESPECIAL DE MADEIRA EM ALVENARIA	M2	124,00
05.13	EXECUÇÃO DE TAIPA DE ALVENARIA DE CRUZ DE SANTO ANDRÉ	M2	32,00
05.14	EXECUÇÃO DE MURO DE ARRIMO EM BLOCO DE CONCRETO ESTRUTURAL e=19cm E AÇO 3/8"	M	23,10
05.15	EXECUÇÃO DO MURO DE ARRIMO EM ALVENARIA DE PEDRA ARGAMASSADA e= 40CM	M3	7,00
05.16	RESTAURAÇÃO/RECONSTITUIÇÃO EM PAREDES DE AMARRAÇÃO INGLESA	M2	55,00
06	IMPERMEABILIZAÇÃO		
06.01	ARGAMASSA POLIMÉRICA	M2	286,33
06.02	CAMADA DE REGULARIZAÇÃO E DEFINIÇÃO DE CAIMENTOS	M2	325,33
06.03	MANTA ASFÁLTICA ESTRUTURADA E= 4,0MM, INCLUSIVE PROTEÇÃO MECÂNICA	M2	137,00
06.04	IMPERMEABILIZAÇÃO DE CISTERNA igolflex preto	M2	82,00
07	REVESTIMENTOS INTERNOS E EXTERNOS		

Este documento encontra-se registrado no Conselho Regional de Engenharia e Agronomia do Estado do Maranhão, vinculado à Certidão nº 779782/2017, em 15/05/2017 emitida em



Certidão nº 779782/2017  
30/11/2020, 12:15

Chave de Impressão: 3W9a3

O documento neste ato registrado foi emitido em 15/05/2017 e contém 52 folhas

GOMES SODRÉ ENGENHARIA EIRELI  
Rua das Palmeiras, 02, Qd. 02, Residência I - São Luís - MA - CEP 65075-300 - CNPJ: 11.004.411/0001-60 - I.E.: 17.094.637-8  
Fone/Fax: (98) 3254 1178 - e-mail: gse@gomesodre.com.br

Scanned by CamScanner

Conselho Regional de Engenharia e Agronomia do Estado do Maranhão  
Rua 28 de Julho, nº 214, Centro, São Luís/MA  
Tel: + 55 (98) 2106-8300 Fax: + 55 (98) 2106-8300 E-mail: faleconosco@creama.org.br

**CREA-MA**  
Conselho Regional de Engenharia e Agronomia do Estado do Maranhão



Impresso em - 30/11/2020, às 12:15.

781

000544

**GOMES SODRÉ**  
engenharia

07.01	CHAPISCO 1:3	M2	16.256,87
07.02	EMBOÇO 1:4	M2	16.256,87
07.03	REBOCO 1:5	M2	15.726,04
07.04	CERÂMICA ESMALTADA 20X20 CM, COR BRANCA REF. LINHA WHITE BASIC MATE / CECRISA	M2	530,83
07.05	SUBSTITUIÇÃO DE ADOBE DESAGRAGADO DE PAREDES	M2	45,00
07.06	PORCELANATO RETIFICADO 30X60CM COR BRANCO ACABAMENTO ACETINADO	M2	144,12
07.07	ARREIMATE CERÂMICO REF. MODELO TECHNO LONDON WHITE 5X20CM, PORTOBELLO	M	204,69
08	<b>PAVIMENTAÇÃO</b>		
08.01	LASTRO DE CONCRETO 5CM 1:3:5	M2	3.995,96
08.02	CAMADA DE REGULARIZAÇÃO	M2	1.062,26
08.03	PISO EM CERÂMICA ANTIDERRAPANTE, PEI-5 40X40, REF. LINHA LASER, COR CINZA / PORTOBELLO	M2	421,88
08.04	ESCALADA COM PISOS E ESPELHOS EM BOM ESTADO DE CONSERVAÇÃO. APLICAR CALAFETAÇÃO E RASPAGEM	M2	17,53
08.05	PORCELANATO 60X120CM, COR CITY CEMENT - PORTOBELLO	M2	64,65
08.06	GRANITO CINZA ANDORINHA ESP= 20MM	M2	107,82
08.07	RESTAURO DE PISO EM TABUADO DE MADEIRA DE LEI, A SER MANTIDO SUBSTITUINDO-SE AS PEÇAS DANIFICADAS E COMPLEMENTANDO TRECHOS COM PERDAS. FIXAR TRECHOS EM DESPRENDIMENTO EXECUTAR CALAFETAÇÃO E APLICAR RASPAGEM MÁQUINA	M2	510,33
08.08	ASSOALHO PROVISÓRIO DE MADEIRA NAS LATERAIS DA ESCADA DE SERVIÇO	M2	8,00
08.09	RESTAURAÇÃO E LIMPEZA DE PEDRA DE MÁRMORE DE LIOZ OU CANTARIA, INCLUSIVE APLICAÇÃO DE PRÓTESES QUANDO NECESSÁRIO	M2	25,00
08.10	APILOAMENTO DE SUPERFÍCIE	M2	2.909,52
08.11	RESTAURAÇÃO DE ESCADA DE MADEIRA EM JACARANDÁ INCLUSIVE TROCA DE PEÇAS DANIFICADAS DA ESTRUTURA, BALAUSTRÉ E PISO	UN	1,00
08.12	REATERRO E COMPACTAÇÃO MECANICO DE VALA COM COMPACTADOR MANUAL (CÓD. SINAPI: 74015/001 ) M3 13,54	M3	112,00
08.13	EXECUÇÃO EM PRÉDIO HISTÓRICO DE PISO DE ALTA RESISTÊNCIA TIPO KORODUR 15mm; POLIMENTO SUPERFICIAL COM APLICAÇÃO DE SELADOR E CERA MELANIZADA ANTIDERRAPANTE BRILHO MOLHADO SOBRE GRANILITE - 4 DEMÃOS	M2	2.261,61
08.14	ASSOALHO DE MADEIRA DE LEI IPÊ L=15cm e=2,5cm TIPO MACHO FÊMEA FIXADO NO BARROTEAMENTO	M2	1.040,69
08.15	EXECUÇÃO DE MATACOADO COM PEDRA DE MÃO E ARGAMASSA DE CIMENTO E AREIA 1:3	M2	1.645,00

Este documento encontra-se registrado no Conselho Regional de Engenharia e Agronomia do Estado do Maranhão, vinculado à Certidão nº 779782/2017, em 15/05/2017 emitida em



Certidão nº 779782/2017  
30/11/2020, 12:15  
Chave de Impressão: 3W9a3

O documento neste ato registrado foi emitido em 15/05/2017 e contém 52 folhas

GOMES SODRÉ ENGENHARIA EMBLJ  
Rua dos Palmeiros, 02, Qd. 42, Encarnação I - São Luís - MA - CEP 65075-300 - CNPJ 11.004.413/0001-60 - I.E. 12.094.837-8  
Fone/Fax (98) 3254 11 74 - e-mail: gse@gomesosdre.com.br

Scanned by CamScanner

Conselho Regional de Engenharia e Agronomia do Estado do Maranhão  
Rua 28 de Julho, nº 214, Centro, São Luís/MA  
Tel: + 55 (98) 2106-8300 Fax: + 55 (98) 2106-8300 E-mail: faleconosco@creama.org.br

**CREA-MA**  
Conselho Regional de Engenharia e Agronomia do Estado do Maranhão



Impresso em: 30/11/2020, às 12:15.

751



08.16	PAVIMENTO DE PARALELEPÍEDO SOBRE COLCHÃO DE AREIA E PO DE PEDRA REJUNTADO COM CIMENTO E AREIA	M2	315,00
08.17	PAVIMENTO EM CONCRETO 25MPA EM CALÇADA COM ESTAMPAS RETANGULARES E PISO TÁTIL	M2	86,00
08.18	CORPO BSTC - TUBO DE CONCRETO PARA DRENO, CONCRETO ARMADO, Ø 1,2M, REJUNTADO COM ARGAMASSA DE CIMENTO E AREIA SEM PENEIRAR NO TRAÇO 1:3	M	70,00
09	FORROS E TETOS		
09.01	CHAPISCO	M2	416,29
09.02	REBOCO	M2	416,29
09.03	FORRO DE GESSO ACARTONADO	M2	434,88
09.04	MOLDURA E CIMALHA EM MADEIRA (ANGELIM OU PAU D'ARCO) PARA ARREIMATE DO FORRO JUNTO À PAREDE	M	996,84
09.05	FORRO DE PLACA CIMENTÍCIA DE ALTA DURABILIDADE E RESISTÊNCIA A IMPACTOS, ACÚSTICO	M2	1.209,00
09.06	FORRO DE MADEIRA DE LEI TIPO SAIA E CAMISA L=20cm e=2,5cm; COM BARROTEAMENTO DE SUSTENTAÇÃO, BORDA COM FRISAMENTO DECORATIVO	M2	903,92
09.07	FORRO DE MADEIRA DE LEI TIPO MACHO FEMEA L=10cm e=1cm	M2	19,00
09.08	FORRO DE MADEIRA DE LEI TIPO MACHO FEMEA L=20cm e=2,5cm	M3	344,00
09.09	FORRO DE MADEIRA DE LEI RIPADO TIPO ESPINHA DE PEIXE ; RIPAS 5X2; COM BARROTEAMENTO DE SUSTENTAÇÃO	M2	352,46
10	RODAPÉS, SOLEIRAS, PEITORIS E ARREMATES		
10.01	RODAPÉ EM CERÂMICA 9X40CM, REF. LINHA LASER, COR CINZA / PORTOBELLO	M	226,25
10.02	RODAPÉ EM MADEIRA DE LEI	M	329,00
10.03	SOLEIRA EM GRANITO CINZA ANDORINHA APICADO, ESP= 20MM	M2	26,00
10.04	SOLEIRA EM MADEIRA IGUAL AO TABUADO DO PISO EXISTENTE	M2	10,00
10.05	RODAPÉ EM GRANITO PRETO SÃO GABRIEL POLIDO H=20CM	M	197,02
11	ESQUADRIAS EXECUTADAS		
11.01	PORTA DE ABRIR, EM RÉGUAS DE MADEIRA (PAU D'ARCO), ESP. 35MM, COM ACABAMENTO EM PINTURA ESMALTE ACETINADO APLICADO APÓS EMASSAMENTO. BANDEIRA FIXA COM VEDAÇÃO EM VIDRO LISO INCOLOR, 4MM. FERRAGENS: OBRADIÇAS EM LATÃO, EXTRAFORTE COM ANÉIS, PARA PORTAS DE MADEIRA, ESP. 35MM. 4X3 1/2". ACABAMENTO PRETO BRILHANTE. 03 UNIDADES POR FOLHA. FECHOS: CONJUNTO PARA PORTAS DUPLAS, SUPERIOR COM 40CM E INFERIOR COM 20CM, EM LATÃO COM ACABAMENTO CROMADO ACETINADO. FECHADURA DE SEGURANÇA MECÂNICA DE EMBUTIR PARA PORTA EXTERNA. ESPELHO. ROSETA EM AÇO INOX COM ACABAMENTO PRETO FOSCO	M2	45,00

Este documento encontra-se registrado no Conselho Regional de Engenharia e Agronomia do Estado do Maranhão, vinculado a Certidão nº 779782/2017, em 15/05/2017 em



Certidão nº 779782/2017  
30/11/2020, 12:15  
Chave de Impressão: 3W9a3

O documento neste ato registrado foi emitido em 15/05/2017 e contém 52 folhas

GOMES SODRÉ ENGENHARIA EIRELI  
Rua das Palmeiras, 07, Qd. 02, Rm. 01 - São Luís - MA - CEP 65475-360 - CNPJ: 11.604.413/0001-60 - I.E.: 17.094.637-8  
Fone/Fax: (98) 3256-1174 e-mail: gsv@gomesodre.com.br

Scanned by CamScanner



801



000546

**GOMES SODRÉ**  
engenharia

11.02	PORTA EM 01 FOLHA DE ABRIR. TIPO PRANCHETA, ESP. 35MM, COM ACABAMENTO EM LAMINADO MELAMÍNICO TEXTURIZADO, COR PRETA. MARCO E ALIZAR EM MADEIRA COM ACABAMENTO EM PINTURA ESMALTE ACETINADO APLICADO APÓS EMASSAMENTO, COR PRETA. FERRAGENS: DOBRADIÇAS EM LATÃO, EXTRAFORTE COM ANÉIS, PARA PORTAS DE MADEIRA, ESP. 35MM. 4X3 1/2". ACABAMENTO PRETO BRILHANTE. 03 UNIDADES POR FOLHA. FECHADURA MECÂNICA DE EMBUTIR PARA PORTA DE PASSAGEM. CHAPA TESTA E CONTRACHAPA EM AÇO INOX. MAÇANETA TIPO ALAVANCA EM ZAMAC COM ACAB PINTURA EPOXI PRETO FOSCO, SEM ESPELHO. AÇO INOX COM ACABAMENTO EM PRETO FOSCO	M2	62,00
11.03	PORTA ABRIR E BANDEIRA FIXA. EM VIDRO TEMPERADO, LISO, INCOLOR, ESPESSURA 10MM. FERRAGENS: FERRAGENS PARA VIDRO TEMPERADO ACABAMENTO CROMADO. PUXADORES DUPLOS EM AÇO INOX, ACABAMENTO ESCOVADO, COMPRIMENTO: 520MM, 21MM.	M2	5,00
11.04	JANELA DE ABRIR. EM MADEIRA (PAU D'ARCO), ESP. 30MM, COMPOSTA POR VEDAÇÃO EM RÉGUAS DE MADEIRA COM SISTEMA DE ENCAIXE TIPO MACHO-FÊMEA COM TRAVAMENTO HORIZONTAL. ACABAMENTO EM PINTURA ESMALTE ACETINADO APLICADO APÓS EMASSAMENTO. FERRAGENS: DOBRADIÇAS ARTESANAIS EXECUTADS CONFORME MODELO ORIGINAL E FECHAMENTO COM FERROLHO OBS.: NAS JANELAS DA COZINHA OS FERROLHOS SERÃO SU POR TRINCOS METÁLICOS EXTERNOS INFERIOR	M2	86,00
11.05	JANELA EM VIDRO TEMPERADO LISO, INCOLOR, ESP.: 10MM. PIVO CENTRAL E BANDEIRA FIXA. FERRAGENS PARA VIDRO TEMPERADO, ACABAMENTO CROMADO.	M2	35,00
11.06	GUARDA-CORPO EM TUBO QUADRADO DE AÇO INOX POLIDO, 50X50MM, COM VEDAÇÃO EM BARRA CHATA DE AÇO INOX, 50X7MM, H= 100CM.	M2	64,00
11.07	PAINEL COMPOSTO POR VENEZIANAS DE MADEIRA (LÂMINAS COM 61,5X12,5MM). CONJUNTO DE LÂMINAS UNIDAS ENTRE SI POR UM SISTEMA MECÂNICO QUE PERMITE O MOVIMENTO GIRATÓRIO SINCRONIZADO DAS LÂMINAS.	M2	25,00
11	ESQUADRIAS RESTAURADAS		

Este documento encontra-se registrado no Conselho Regional de Engenharia e Agronomia do Estado do Maranhão, vinculado à Certidão nº 779782/2017, em 15/05/2017 emitida



Certidão nº 779782/2017  
30/11/2020, 12:15  
Chave de Impressão: 3W9a3

O documento neste ato registrado foi emitido em 15/05/2017 e contém 52 folhas

*Handwritten signature and initials*

Scanned by CamScanner



*Handwritten mark*

11.05	RESTAURAÇÃO DE PORTA DE ABRIR EM MADEIRA COMPOSTA POR ANÉIS ALMOFADADOS E BANDEIRA FIXA EM MADEIRA A SER RESTAURADA. ACABAMENTO EM PINTURA ESMALTE ACETINADO APLICADO APÓS EMASSAMENTO. FERRAGENS: DOBRADIÇA TIPO CACHIMBO A SER RESTAURADA. ACABAMENTO EM PINTURA ESMALTE FOSCO COR PRETA. 02 UNIDADES POR FOLHA. FECHOS: CONJUNTO PARA PORTAS DUPLAS, SUPERIOR COM 40CM E INFERIOR COM 20CM, EM LATÃO COM ACABAMENTO CROMADO ACETINADO. FECHADURA DE SEGURANÇA MECÂNICA DE EMBUTIR PARA PORTA EXTERNA. CHAPA TESTA E CONTRACHAPA EM AÇO INOX. MAÇANETA TIPO ALAVANCA EM ZAMAC COM ACAB PINTURA EPOXI PRETO FOSCO, SEM ESPELHO. AÇO INOX COM ACABAMENTO EM PRETO FOSCO	M2	18,00
11.09	RESTAURAÇÃO DE JANELA DE ABRIR. EM MADEIRA (PAU D'ARCO), ESP. 30MM, COMPOSTA POR VEDAÇÃO EM RÉGUAS DE MADEIRA COM SISTEMA DE ENCAIXE TIPO MACHO-FÊMEA COM TRAVAMENTO HORIZONTAL. ACABAMENTO EM PINTURA ESMALTE ACETINADO APLICADO APÓS EMASSAMENTO. FERRAGENS: DOBRADIÇAS ARTESANAIS EXECUTADS CONFORME MODELO ORIGINAL E FECHAMENTO COM FERROLHO OBS.: NAS JANELAS DA COZINHA OS FERROLHOS SERÃO SU POR TRINCOS METÁLICOS EXTERNOS INFERIOR	M2	27,00
11	ESQUADRIAS		
11.10	P1 - PORTA EM 02 FOLHAS DE ABRIR, EM RÉGUAS DE MADEIRA (PAU D'ARCO), ESP. 35MM, COM ACABAMENTO EM PINTURA ESMALTE ACETINADO APLICADO APÓS EMASSAMENTO. BANDEIRA FIXA COM VEDAÇÃO EM VIDRO LISO INCOLOR, 4MM. FERRAGENS: OBRADIÇAS EM LATÃO, EXTRAFORTE COM ANÉIS, PARA PORTAS DE MADEIRA, ESP. 35MM. 4X3 1/2". ACABAMENTO PRETO BRILHANTE. 03 UNIDADES POR FOLHA. FECHOS: CONJUNTO PARA PORTAS DUPLAS, SUPERIOR COM 40CM E INFERIOR COM 20CM, EM LATÃO COM ACABAMENTO CROMADO ACETINADO. FECHADURA DE SEGURANÇA MECÂNICA DE EMBUTIR PARA PORTA EXTERNA. CHAPA TESTA E CONTRACHAPA EM AÇO INOX. MAÇANETE TIPO ALAVANCA EM ZAMA ACABAMENTO EM PINTURA EPOXI PRETO FOSCO, ESPELHO. ROSETA EM AÇO INOX COM ACABAMENTO PRETO FOSCO. (1,42X2,75M)	UN	1,00

Este documento encontra-se registrado no Conselho Regional de Engenharia e Agronomia do Estado do Maranhão, vinculado à Certidão nº 779782/2017, em 15/05/2017 emitida em



Certidão nº 779782/2017  
30/11/2020, 12:15

Chave de Impressão: 3W9a3

O documento neste ato registrado foi emitido em 15/05/2017 e contém 52 folhas

10

GOMES SODRÉ ENGENHARIA EIRELI  
Rua das Palmeiras, 62, Qd. 62, Remoconça I - São Luís - MA - CEP 65075-100 - CNPJ: 11.004.413/0001-60 - I.E.: 12.094.637-8  
Fone/Fax: (98) 3236 11 74 - e-mail: gse@gomessodre.com.br

Scanned by CamScanner



82)

000548

**GOMES SODRÉ**  
engenharia

11.11	P2 - PORTA EM 03 FOLHAS DE ABRIR, CAIXILHOS EM ALUMÍNIO E VEDAÇÃO EM VENEZIANAS DE ALUMÍNIO ACABAMENTO ANODIZADO COR NATURAL. FERRAGENS: DOBRADIÇAS EM LATÃO, EXTRAFORTE COM ANÉIS, PARA PORTAS DE ALUMÍNIO. 4X3". ACABAMENTO CROMADO ACETINADO. 03 UNIDADES POR FOLHA. FECHOS: CONJUNTO PARA PORTAS DUPLAS, 20CM, FM LATÃO COM ACABAMENTO CROMADO ACETINADO. PORTA DE PASSAGEM. CHAPA TESTA E CONTRACHAPA EM AÇO INOX. MAÇANETA TIPO ACETINADO, SEM ESPELHO. ROSETA EM AÇO IN ACABAMENTO CROMADO ACETINADO (1,20X2,10M)	UN	1,00
11.12	P2A - PORTA EM 04 FOLHAS DE ABRIR, CAIXILHOS EM ALUMÍNIO E VEDAÇÃO EM VENEZIANAS DE ALUMÍNIO ACABAMENTO ANODIZADO COR NATURAL. FERRAGENS: DOBRADIÇAS EM LATÃO, EXTRAFORTE COM ANÉIS, PARA PORTAS DE ALUMÍNIO. 4X3". ACABAMENTO CROMADO ACETINADO. 03 UNIDADES POR FOLHA. FECHOS: CONJUNTO PARA PORTAS DUPLAS, 20CM, EM LATÃO COM ACABAMENTO CROMADO ACETINADO. FECHADURA MECÂNICA DE EMBUTIR PARA PORTA DE PASSAGEM. CHAPA TESTA E CONTRACHAPA EM AÇO INOX. MAÇANETA TIPO ALAVANCA EM ZAMAC COM ACABAMENTO CROMADO ACETINADO (3,00X2,10MACETINADO, SEM ESPELHO. ROSETA EM AÇO INCROMADO	UN	1,00
11.13	P3 - PORTA EM 01 FOLHA DE ABRIR. TIPO PRANCHETA, ESP. 35MM, COM ACABAMENTO EM LAMINADO MELAMÍNICO TEXTURIZADO, COR PRETA. MARCO E ALIZAR EM MADEIRA COM ACABAMENTO EM PINTURA ESMALTE ACETINADO APLICADO APÓS EMASSAMENTO, COR PRETA. FERRAGENS: DOBRADIÇAS EM LATÃO, EXTRAFORTE COM ANÉIS, PARA PORTAS DE MADEIRA, ESP. 35MM. 4X3 1/2". ACABAMENTO PRETO BRILHANTE. 03 UNIDADES POR FOLHA. FECHADURA MECÂNICA DE EMBUTIR PARA PORTA DE PASSAGEM. CHAPA TESTA E CONTRACHAPA EM AÇO INOX. MAÇANETA TIPO ALAVANCA EM ZAMAC COM ACAB PINTURA EPOXI PRETO FOSCO, SEM ESPELHO. AÇO INOX COM ACABAMENTO EM PRETO FOSCO. (0,80X2,10M)	UN	5,00
11.14	P4 - PORTA EM 01 FOLHA DE ABRIR. TIPO PRANCHETA, ESP. 35MM, COM ACABAMENTO EM LAMINADO MELAMÍNICO TEXTURIZADO, COR PRETA. MARCO E ALIZAR EM MADEIRA COM ACABAMENTO EM PINTURA ESMALTE ACETINADO APLICADO APÓS EMASSAMENTO, COR PRETA. FERRAGENS: DOBRADIÇAS EM LATÃO, EXTRAFORTE COM ANÉIS, PARA PORTAS DE MADEIRA, ESP. 35MM. 4X3 1/2". ACABAMENTO PRETO BRILHANTE. 03 UNIDADES POR FOLHA. FECHADURA MECÂNICA DE EMBUTIR PARA PORTA DE PASSAGEM. CHAPA TESTA E CONTRACHAPA EM AÇO INOX. MAÇANETA TIPO ALAVANCA EM ZAMAC COM ACAB PINTURA EPOXI PRETO FOSCO, SEM ESPELHO. AÇO INOX COM ACABAMENTO EM PRETO FOSCO. (0,70X2,10M)	UN	10,00

Este documento encontra-se registrado no Conselho Regional de Engenharia e Agronomia do Estado do Maranhão, vinculado à Certidão nº 779782/2017, em 15/05/2017 em



Certidão nº 779782/2017  
30/11/2020, 12:15

Chave de Impressão: 3W9a3

O documento neste ato registrado foi emitido em 15/05/2017 e contém 52 folhas

GOMES SODRÉ ENGENHARIA EMBL  
Rua das Palmeiras, 07, Qd 82, Saneamento 1 - São Luís - MA - CEP 65073-269 - CNPJ 11.004.113/0001-60 - 17-12 094 637-2  
Fone/Fax: (98) 3256 11 74 e-mail: gse@gomes Sodre.com.br

Scanned by CamScanner

Conselho Regional de Engenharia e Agronomia do Estado do Maranhão  
Rua 28 de Julho, nº 214, Centro, São Luís/MA  
Tel: + 55 (98) 2106-8300 Fax: + 55 (98) 2106-8300 E-mail: faleconosco@creama.org.br



Impresso em: 30/11/2020, às 14:15.



83/



000549

**GOMES SODRÉ**  
engenharia

11.15	PS - PORTA EM 02 FOLHAS DE ABRIR. TIPO PRANCHETA, ESP. 35MM, COM ACABAMENTO EXTERNO EM LAMINADO MELAMÍNICO TEXTURIZADO, COR PRETA. RECOBRIMENTO INTERNO COM MANTA ACÚSTICA E CHAPA PERFURADA. MARCO E ALIZAR EM MADEIRA COM ACABAMENTO EM PINTURA ESMALTE ACETINADO APLICADO APÓS EMASSAMENTO, COR PRETA. FERRAGENS: DOBRADIÇAS EM LATÃO, EXTRAFORTE COM ANÉIS, PARA PORTAS DE MADEIRA, ESP. 35MM. 4X3 1/2". ACABAMENTO PRETO BRILHANTE. 03 UNIDADES POR FOLHA. FECHADURA MECÂNICA DE EMBUTIR PARA PORTA DE PASSAGEM. CHAPA TESTA E CONTRACHAPA EM AÇO INOX. MAÇANETA TIPO ALAVANCA EM ZAMAC COM ACAB PINTURA EPOXI PRETO FOSCO, SEM ESPELHO. AÇO INOX COM ACABAMENTO EM PRETO FOSCO. (1,20X2,10M)	UN	1,00
11.16	P6 - PORTA EM 02 FOLHAS DE ABRIR E BANDEIRA FIXA. EM VIDRO TEMPERADO, LISO, INCOLOR, ESPESSURA 10MM. FERRAGENS: FERRAGENS PARA VIDRO TEMPERADO ACABAMENTO CROMADO. PUXADORES DUPLOS EM AÇO INOX, ACABAMENTO ESCOVADO, COMPRIMENTO: 520MM, 21MM. (1,82X3,17M)	UN	2,00
11.17	P7 - PORTA EM 02 FOLHAS DE ABRIR E BANDEIRA FIXA. EM VIDRO TEMPERADO, LISO, INCOLOR, ESPESSURA 10MM. FERRAGENS: FERRAGENS PARA VIDRO TEMPERADO ACABAMENTO CROMADO. PUXADORES DUPLOS EM AÇO INOX, ACABAMENTO ESCOVADO, COMPRIMENTO: 520MM, 21MM. (1,20X3,17M)	UN	1,00
11.18	P8 - PORTA EM 01 FOLHA DE ABRIR. TIPO PRANCHETA, ESP. 35MM, COM ACABAMENTO EM LAMINADO MELAMÍNICO TEXTURIZADO, COR PRETA. MARCO E ALIZAR EM MADEIRA COM ACABAMENTO EM PINTURA ESMALTE ACETINADO APLICADO APÓS EMASSAMENTO, COR PRETA. FERRAGENS: DOBRADIÇAS EM LATÃO, EXTRAFORTE COM ANÉIS, PARA PORTAS DE MADEIRA, ESP. 35MM. 4X3 1/2". ACABAMENTO PRETO BRILHANTE. 03 UNIDADES POR FOLHA. FECHADURA MECÂNICA DE EMBUTIR PARA PORTA DE PASSAGEM. CHAPA TESTA E CONTRACHAPA EM AÇO INOX. MAÇANETA TIPO ALAVANCA EM ZAMAC COM ACAB PINTURA EPOXI PRETO FOSCO, SEM ESPELHO. AÇO INOX COM ACABAMENTO EM PRETO FOSCO. (0,60X2,10M)	UN	2,00

Este documento encontra-se registrado no Conselho Regional de Engenharia e Agronomia do Estado do Maranhão, vinculado à Certidão nº 779782/2017, em 15/05/2017 emitida



Certidão nº 779782/2017  
30/11/2020, 12:15

Chave de impressão: 3W9a3

O documento neste ato registrado foi emitido em 15/05/2017 e contém 52 folhas

12

GOMES SODRÉ ENGENHARIA EIRELI  
Rua das Palmeiras, 02, Qd 42, Remazequã I - São Luis - MA - CEP 65075-300 - CNPJ: 11.004.413/0001-60 - I.E.: 12.094.637-8  
Fone/Fax: (98) 3256 1174 e-mail: gse@gomessodre.com.br

Scanned by CamScanner

Conselho Regional de Engenharia e Agronomia do Estado do Maranhão

Rua 28 de Julho, nº 214, Centro, São Luis/MA

Tel: + 55 (98) 2106-8300 Fax: + 55 (98) 2106-8300 E-mail: faleconosco@creama.org.br

**CREA-MA**  
Conselho Regional de Engenharia e Agronomia do Estado do Maranhão

Impresso em: 30/11/2020, às 12:15.



84/

000550

**GOMES SODRÉ**  
engenharia

11.19	<p>P9 - PORTA EM 01 FOLHA DE ABRIR. TIPO PRANCHETA, ESP. 35MM, COM ACABAMENTO EM LAMINADO MELAMÍNICO TEXTURIZADO, COR PRETA. MARCO E ALIZAR EM MADEIRA COM ACABAMENTO EM PINTURA ESMALTE ACETINADO APLICADO APÓS EMASSAMENTO, COR PRETA. REVESTIMENTO INFERIOR, NAS DUAS FACES, EM CHAPA DE AÇO INOX, ACABAMENTO ESCOVADO, ESP. 0,3MM. FERRAGENS: DOBRADIÇAS EM LATÃO, EXTRAFORTE COM ANÉIS, PARA PORTAS DE MADEIRA, ESP. 35MM. 4X3 1/2". ACABAMENTO PRETO BRILHANTE. 03 UNIDADES POR FOLHA. FECHADURA MECÂNICA DE EMBUTIR PARA PORTA DE PASSAGEM. CHAPA TESTA E CONTRACHAPA EM AÇO INOX. MAÇANETA TIPO ALAVANCA EM ZAMAC COM ACABAMENTO EM PINTURA EPOXI PRETO FOSCO, ESPELHO. ROSETA EM AÇO INOX COM ACABAMEN PRETO FOSCO. BARRA DE APOIO EM AÇO INOX, ACABAMENTO ESCOVADO, DUPLA. (0,80X2,10M)</p>	UN	4,00
11.20	<p>P10 - PORTA EM 01 FOLHA DE ABRIR PARA BOX. TIPO PRANCHETA, ESP. 30MM, COM ACABAMENTO EM LAMINADO MELAMÍNICO TEXTURIZADO, COR PRETA. FERRAGENS: DOBRADIÇAS EM LATÃO PARA PORTAS DE BOX, MONTADA PARA MANTER A PORTA FECHADA OM MOLA FORÇADA. ABERTURA TANTO DO LADO ESQUERDO QUANTO DIREITO ACABAMENTO CROMADO ACETINADO. 02 UNIDADES POR FOLHA. TARIETA - FECHADURA LIVRE/OCUPADO. ACABAMENTO CROMADO ACENTI (60X170M)</p>	UN	29,00
11.21	<p>P11 - PORTA EM 02 FOLHAS DE ABRIR. EM MADEIRA (PAU D'ARCO), ESP. 35MM, COMPOSTA POR PAINÉIS ALMOFADADOS, COM ACABAMENTO EM PINTURA ESMALTE ACETINADO APLICADO APÓS EMASSAMENTO. BANDEIRA FIXA COM VEDAÇÃO EM VIDRO LISO INCOLOR, 4MM. SEGUIR OS MESMOS DETALHES DE ENCAIXE DAS PEÇAS EXISTENTES NA P12 (PORTA EXISTENTE). FERRAGENS: DOBRADIÇAS TIPO CACHIMBO A SER EXECUTADA SEGUINDO O MODELO EXISTENTE NA P12. ACABAMENTO EM PINTURA ESMALTE FOSCO COR PRETA. 02 UNIDADES POR FOLHA. FECHOS: CONJUNTO PARA PORTAS DUPLAS, SUPERIOR COM 40CM E INFERIOR COM 20CM, EM LATÃO COM ACABAMENTO CROMADO ACETINADO. FECHADURA DE SEGURANÇA EMBUTIR PARA PORTA EXTERNA. CHAPA TESTA MECÂNICA DE CONTRACHAPA EM AÇO INOX. MAÇANETA TIPO A SEM ESPELHO. ROSETA EM AÇO INOX COM ACAB PRETO FOSCO. (2,30X2,76M)</p>	UN	1,00

Este documento encontra-se registrado no Conselho Regional de Engenharia e Agronomia do Estado do Maranhão, vinculado a Certidão nº 779782/2017, emitida em 15/05/2017



Certidão nº 779782/2017  
30/11/2020, 12:15

Chave de Impressão: 3W9a3

O documento neste ato registrado foi emitido em 15/05/2017 e contém 52 folhas

13

GOMES SODRÉ ENGENHARIA EIRELI  
Rua das Palmeiras, 02, Qd. 62, Renaissance I - São Luís - MA - CEP 65675-300 - CNPJ: 11.004.413/0001-40 - LE: 12.094.637-8  
Fone/Fax: (98) 3234 11 74 - e-mail: gse@gomesodre.com.br

Scanned by CamScanner

Conselho Regional de Engenharia e Agronomia do Estado do Maranhão  
Rua 28 de Julho, nº 214, Centro, São Luís/MA  
Tel: + 55 (98) 2106-8300 Fax: + 55 (98) 2106-8300 E-mail: faleconosco@creama.org.br

**CREA-MA**  
Conselho Regional de Engenharia e Agronomia do Estado do Maranhão

Impresso em: 30/11/2020, às 12:15.



851

000551

**GOMES SODRÉ**  
engenharia

11.22	P12 - PORTA EXISTENTE EM 02 FOLHAS DE ABRIR. EM MADEIRA COMPOSTA POR PAINÉIS ALMOFADADOS A SER RESTAURADA: COMPLEMENTAR PERDAS NA PARTE INFERIOR FIXAR PARTES EM PROCESSO DE DESPRENDIMENTO COMPLEMENTAR PERDAS DE TRECHOS NA GRADE EXISTENTE NA BANDEIRA RETIRAR FECHAMENTO EM MADEIRA EXECUTADO NA BANDEIRA EXECUTAR LIMPEZA NAS DOBRADIÇAS RESTAURANDO O PERFEITO FUNCIONAMENTO REMOVER PINTURA ACABAMENTO EM PINTURA ESMALTE ACETINADO APLICADO APÓS EMASSAMENTO. BANDEIRA FIXA COM VEDAÇÃO EM GRADE METÁLICA COM ACABAMENTO EM PINTURA ESMALTE ACETINADO APLICADO APÓS TRATAMENTO ANTIFERRUGINOSO. FERRAGENS: DOBRADIÇA TIPO CACHIMBO A SER RESTAURADA. ACABAMENTO COM PINTURA ESMALTE FOSCO COR PRETA. 02 UNIDADES POR FOLHA. FECHOS: CONJUNTO PARA PORTAS DUPLAS, SUPERIOR COM 40CM E INFERIOR COM 20CM, EM LATÃO COM ACABAMENTO CROMADO ACETINADO. FECHADURA SEGURANÇA MECÂNICA DE EMBUTIR PARA PORTA CHAPA TESTA E CONTRACHAPA EM AÇO INOX. M TIPO ALAVANCA EM ZAMAC COM ACABAMENTO EM EPOXI PRETO, SEM ESPELHO. ROSETA EM AÇO ACABAMENTO EM PRETO FOSCO. (1,50X2,95M)	UN	1,00
11.23	P13 - PORTA EM 02 FOLHAS DE ABRIR E BANDEIRA FIXA. EM VIDRO TEMPERADO, LISO, FUMÊ, ESPESSURA 10MM. FERRAGENS: FERRAGENS PARA VIDRO TEMPERADO ACABAMENTO FUMÊ. PUXADORES DUPLOS EM AÇO INOX, ACABAMENTO ESCOVADO, COMPRIMENTO: 520MM, LARGURA: 21MM. (2,65	UN	1,00
11.24	P14 - PORTA EM 02 FOLHAS DE ABRIR. TIPO PRANCHETA, ESP. 35MM, COM ACABAMENTO EM LAMINADO MELAMÍNICO TEXTURIZADO, COR PRETA. FERRAGENS: DOBRADIÇAS EM LATÃO, EXTRAFORTE COM ANÉIS, PARA PORTAS DE MADEIRA, ESP. 35MM. 4X3 1/2". ACABAMENTO PRETO BRILHANTE. 03 UNIDADES POR FOLHA. FECHOS: CONJUNTO PARA PORTAS DUPLAS, 20CM, LATÃO COM ACABAMENTO CROMADO ACETINADO. FECHADURA MECÂNICA DE EMBUTIR PARA PORTA DE PASSAGEM. CHAPA TESTA E CONTRACHAPA EM AÇO INOX. MAÇANETA TIPO ALAVANCA EM ZAMAC COM ACAB PINTURA EPOXI PRETO FOSCO, SEM ESPELHO. AÇO INOX COM ACABAMENTO EM PRETO FOSCO. (1,18X2,10M)	UN	1,00

Este documento encontra-se registrado no Conselho Regional de Engenharia e Agronomia do Estado do Maranhão, vinculado à Certidão nº 779782/2017, em 15/05/2017 emitida



Certidão nº 779782/2017  
30/11/2020, 12:15  
Chave de Impressão: 3W9a3

O documento neste ato registrado foi emitido em 15/05/2017 e contém 52 folhas

GOMES SODRÉ ENGENHARIA EIRELI  
Rua das Palmeiras, 07, Qd 62, Residência I - São Luis - MA - CEP 65075-100 - CAP? 11 004 413/0001-60 - I.E: 12 094 637-8  
Fone/Fax: (98) 3256 1174 - e-mail: gse@gomessodre.com.br

Scanned by CamScanner

Conselho Regional de Engenharia e Agronomia do Estado do Maranhão  
Rua 28 de Julho, nº 214, Centro, São Luis/MA  
Tel: + 55 (98) 2106-8300 Fax: + 55 (98) 2106-8300 E-mail: faleconosco@creama.org.br

**CREA-MA**  
Conselho Regional de Engenharia e Agronomia do Estado do Maranhão



861



000552

**GOMES SODRÉ**  
engenharia

11.25	P15 - PORTA EM 01 FOLHA DE ABRIR. TIPO PRANCHETA, ESP. 35MM, COM ACABAMENTO EM LAMINADO MELAMÍNICO TEXTURIZADO, COR PRETA. MARCO EM PERFIL DE ALUMÍNIO ANODIZADO COR PRETA. FERRAGENS: DOBRADIÇAS EM LATÃO, EXTRAFORTE COM ANÉIS, PARA PORTAS DE MADEIRA, ESP. 35MM. 4X3 1/2". ACABAMENTO PRETO BRILHANTE. 03 UNIDADES POR FOLHA. FECHADURA MECÂNICA DE EMBUTIR PARA PORTA DE PASSAGEM. CHAPA TESTA E CONTRACHAPA EM AÇO INOX. MAÇANETA TIPO ALAVANCA EM ZAMAC COM ACABAMENTO EM PINT PRETO FOSCO, SEM ESPELHO. ROSETA EM AÇO ACABAMENTO EM PRETO FOSCO. (0,80X2,10M)	UN	9,00
11.26	P16 - PORTA EM 02 FOLHAS DE ABRIR E BANDEIRA FIXA. EM VIDRO TEMPERADO, LISO, INCOLOR, ESPESSURA 10MM. FERRAGENS: FERRAGENS PARA VIDRO TEMPERADO ACABAMENTO CROMADO. PUXADORES DUPLOS EM AÇO INOX, ACABAMENTO ESCOVADO, COMPRIMENTO: 520MM, 21MM. (1,48X2,80M)	UN	16,00
11.27	P17 - PORTA EM 02 FOLHAS DE ABRIR E 02 PARTE FIXAS, COM BANDEIRA FIXA EM VIDRO TEMPERADO, LISO, INCOLOR, ESPESSURA 10MM. FERRAGENS: FERRAGENS PARA VIDRO TEMPERADO ACABAMENTO CROMADO. PUXADORES DUPLOS EM AÇO INOX, ACABAMENTO ESCOVADO, COMPRIMENTO: 520MM, 21MM. (3,30X2,80M)	UN	1,00
11.28	P18 - PORTA EM 02 FOLHAS DE ABRIR E 02 PARTE FIXAS, COM BANDEIRA FIXA EM VIDRO TEMPERADO, LISO, INCOLOR, ESPESSURA 10MM. FERRAGENS: FERRAGENS PARA VIDRO TEMPERADO ACABAMENTO CROMADO. PUXADORES DUPLOS EM AÇO INOX, ACABAMENTO ESCOVADO, COMPRIMENTO: 520MM, 21MM. (1,90X2,80M)	UN	2,00
11.29	P19 - PORTA EM 02 FOLHAS DE ABRIR COM BANDEIRA FIXA EM VIDRO TEMPERADO, LISO, INCOLOR, ESPESSURA 10MM. FERRAGENS: FERRAGENS PARA VIDRO TEMPERADO ACABAMENTO CROMADO. PUXADORES DUPLOS EM AÇO INOX, ACABAMENTO ESCOVADO, COMPRIMENTO: 520MM, 21MM. (1,38X2,80M)	UN	1,00
11.30	P20 - PORTA EM 02 FOLHAS DE ABRIR E 02 PARTES FIXAS, COM BANDEIRA FIXA EM VIDRO TEMPERADO, LISO, INCOLOR, ESPESSURA 10MM. FERRAGENS: FERRAGENS PARA VIDRO TEMPERADO ACABAMENTO CROMADO. PUXADORES DUPLOS EM AÇO INOX, ACABAMENTO ESCOVADO, COMPRIMENTO: 520MM, 21MM. (2,70X2,80M)	UN	1,00
11.31	P21 - PORTA EM 01 FOLHA DE ABRIR E 01 PARTE FIXA, COM BANDEIRA FIXA EM VIDRO TEMPERADO, LISO, INCOLOR, ESPESSURA 10MM. FERRAGENS: FERRAGENS PARA VIDRO TEMPERADO ACABAMENTO CROMADO. PUXADORES DUPLOS EM AÇO INOX, ACABAMENTO ESCOVADO, COMPRIMENTO: 520MM, 21MM. (1,38X2,80M)	UN	1,00

Este documento encontra-se registrado no Conselho Regional de Engenharia e Agronomia do Estado do Maranhão, vinculado à Certidão nº 779782/2017, em 15/05/2017.



Certidão nº 779782/2017  
30/11/2020, 12:15  
Chave de Impressão: 3W9a3

O documento neste ato registrado foi emitido em 15/05/2017 e contém 52 folhas

15

GOMES SODRÉ ENGENHARIA EIRELI  
Rua das Palmeiras, 02, Qd. 62, Renascença I - São Luís - MA - CEP 65075-300 - CNPJ: 11.004.413/0001-60 - Fone: 32.004.837-8  
Fone/Fax: (98) 3256 1174 e-mail: gse@gomessodre.com.br

Scanned by CamScanner

Conselho Regional de Engenharia e Agronomia do Estado do Maranhão  
Rua 28 de Julho, nº 214, Centro, São Luís/MA  
Tel: + 55 (98) 2106-8300 Fax: + 55 (98) 2106-8300 E-mail: faleconosco@creama.org.br



Impresso em: 30/11/2020, às 12:15.

871

**GOMES SODRÉ**  
engenharia

000553

11.32	P22 - PORTA EM 03 FOLHAS DE ABRIR. EM MADEIRA (PAU D'ARCO), ESP. 35MM, COMPOSTA POR QUADROS COM VEDAÇÃO EM VIDRO LISO INCOLOR, 4MM, NA PARTE POSTERIOR E VEDAÇÃO EM VENEZIANAS DE MADEIRA NA SUA PARTE INFERIOR. ACABAMENTO EM PINTURA ESMALTE ACETINADO APLICADO APÓS EMASSAMENTO. BANDEIRA FIXA COM VEDAÇÃO EM VIDRO LISO INCOLOR, 4MM. FERRAGENS: DOBRADIÇAS EM LATÃO, EXTRAFORTE COM ANÉIS, PARA PORTAS DE MADEIRA, ESP. 35MM. 4X3 1/2". ACABAMENTO PRETO BRILHANTE UNIDADES POR FOLHA. FECHAMENTO COM CONJUNTO CREMONES E VARA EM LATÃO COM ACABAMENTO ACETINADO. (1,36X2,79M)	UN	9,00
11.33	P23 - PORTA EM 02 FOLHAS DE ABRIR COM BANDEIRA FIXA EM VIDRO TEMPERADO, LISO, INCOLOR, ESPESSURA 10MM. TEMPERADO ACABAMENTO CROMADO. PUXADORES DUPLOS EM AÇO INOX, ACABAMENTO ESCOVADO, COMPRIMENTO: 520MM, 21MM. (1,20X2,80M)	UN	5,00
11.34	J1 - JANELA EM 02 FOLHAS DE ABRIR. EM MADEIRA (PAU D'ARCO), ESP. 35MM, COMPOSTA POR QUADROS COM VEDAÇÃO EM VIDRO LISO INCOLOR, 4MM, NA PARTE INFERIOR E VEDAÇÃO EM VENEZIANAS DE MADEIRA NA SUA PARTE INFERIOR. ACABAMENTO EM PINTURA ESMALTE ACETINADO APLICADO APÓS EMASSAMENTO. BANDEIRA FIXA COM VEDAÇÃO EM VIDRO LISO INCOLOR, 4MM. FERRAGENS: DOBRADIÇAS EM LATÃO, EXTRAFORTE COM ANÉIS, PARA PORTAS DE MADEIRA, ESP. 35MM. 4X3 1/2". ACABAMENTO PRETO BRILHANTE UNIDADES POR FOLHA. FECHAMENTO COM CONJUNTO CREMONES E VARA EM LATÃO COM ACABAMENTO ACETINADO. (1,20X2,10M)	UN	50,00
11.35	J2 - JANELA COM CAIXILHOS EM ALUMÍNIO ANODIZADO COR GRAFITE COM VEDAÇÃO EM VIDRO LISO INCOLOR, 4MM, PARTES FIXAS E PARTES DE ABRIR SISTEMA MÁXIMO-AR. (4,10X2,30M)	UN	1,00
11.36	J3 - JANELA COM CAIXILHOS EM ALUMÍNIO ANODIZADO COR GRAFITE COM VEDAÇÃO EM VIDRO LISO INCOLOR, 4MM. PARTES FIXAS E PARTES DE ABRIR SISTEMA MÁXIMO-AR. (4,43X2,30M)	UN	1,00
11.37	J4A - JANELA COM CAIXILHOS EM ALUMÍNIO ANODIZADO COR GRAFITE COM VEDAÇÃO EM VIDRO FANTASIA TIPO PONTILHADO, INCOLOR, 4MM. PARTES FIXAS E PARTES DE ABRIR SISTEMA MÁXIMO-AR. (2,70X2,30M)	UN	1,00
11.38	J4B - JANELA COM CAIXILHOS EM ALUMÍNIO ANODIZADO COR GRAFITE COM VEDAÇÃO EM VIDRO FANTASIA TIPO PONTILHADO, INCOLOR, 4MM. PARTES FIXAS E PARTES DE ABRIR SISTEMA MÁXIMO-AR. (2,70X2,30M)	UN	1,00
11.39	J5 - JANELA COM CAIXILHOS EM ALUMÍNIO ANODIZADO COR GRAFITE COM VEDAÇÃO EM VIDRO FANTASIA TIPO PONTILHADO, INCOLOR, 4MM. PARTES FIXAS E PARTES DE ABRIR SISTEMA MÁXIMO-AR. (2,70X2,30M)	UN	1,00

Este documento encontra-se registrado no Conselho Regional de Engenharia e Agronomia do Estado do Maranhão, vinculado à Certidão nº 779782/2017, em 15/05/2017 emitida em



Certidão nº 779782/2017  
30/11/2020, 12:15  
Chave de Impressão: 3W9a3

O documento neste ato registrado foi emitido em 15/05/2017 e contém 52 folhas

GOMES SODRÉ ENGENHARIA EIRELI  
Rua das Palmeiras, 62, Qd. 62, Ramanunga I - São Luís - MA - CEP 65075-200 - CNPJ: 11.804.413/0001-60 - I.E: 12.094.637-8  
Fone/Fax (98) 3256 11 74 e-mail: gso@gomesodre.com.br

Scanned by CamScanner

Conselho Regional de Engenharia e Agronomia do Estado do Maranhão

Rua 28 de Julho, nº 214, Centro, São Luís/MA

Tel: + 55 (98) 2106-8300 Fax: + 55 (98) 2106-8300 E-mail: faleconosco@creama.org.br



**CREA-MA**  
Conselho Regional de Engenharia e Agronomia do Estado do Maranhão



Impresso em: 30/11/2020, às 12:15.

881



000554

**GOMES SODRÉ**  
engenharia

11.40	J6 - JANELA COM CAIXILHOS EM ALUMÍNIO ANODIZADO COR GRAFITE COM VEDAÇÃO EM VIDRO FANTASIA TIPO PONTILHADO, INCOLOR, 4MM. PARTES FIXAS E PARTES DE ABRIR SISTEMA MÁXIMO-AR. (2,70X2,30M)	UN	-
11.41	J7A - JANELA EM VIDRO TEMPERADO LISO, INCOLOR, ESP.: 10MM. PIVO CENTRAL E BANDEIRA FIXA. FERRAGENS PARA VIDRO TEMPERADO, ACABAMENTO CROMADO. (1,20X1,90M)	UN	-
11.42	J7B - JANELA EM VIDRO TEMPERADO LISO, INCOLOR, ESP.: 10MM. PIVO CENTRAL E BANDEIRA FIXA. FERRAGENS PARA VIDRO TEMPERADO, ACABAMENTO CROMADO. APLICAR FILME ADESIVO, TIPO JATEADO, NA FACE INTERNA (1,20X1,90M)	UN	4,00
11.43	J8 - JANELA COM CAIXILHOS EM ALUMÍNIO ANODIZADO COR GRAFITE COM VEDAÇÃO EM VENEZIANA FIXA EM ALUMÍNIO (0,30X1,20M)	UN	-
11.44	J9 - JANELA COM CAIXILHOS EM ALUMÍNIO ANODIZADO COR GRAFITE COM VEDAÇÃO EM VENEZIANA FIXA EM ALUMÍNIO (1,20X2,00M)	UN	5,00
11.45	J10 - JANELA COM CAIXILHOS EM ALUMÍNIO ANODIZADO COR CINZA COM VEDAÇÃO EM VENEZIANA FIXA EM VIDRO TEMPERADO, LISO, INCOLOR, ESP.: 8MM (2,40X2,20M)	UN	10,00
11.46	J11 - JANELA FIXA EM VIDRO TEMPERADO, LISO, INCOLOR, ESP.: 10MM. FERRAGENS PARA VIDRO TEMPERADO, ACABAMENTO CROMADO. (1,50X3,45M)	UN	4,00
11.47	J11A - JANELA FIXA EM VIDRO TEMPERADO, LISO, FUMÉ, ESP.: 10MM. FERRAGENS PARA VIDRO TEMPERADO, ACABAMENTO PRETO FOSCO. (1,50X3,45M)	UN	12,00
11.48	J12 - JANELA FIXA EM VIDRO TEMPERADO, LISO, INCOLOR, ESP.: 10MM. FERRAGENS PARA VIDRO TEMPERADO, ACABAMENTO CROMADO. (2,10X4,10M)	UN	2,00
11.49	J13 - JANELA FIXA EM VIDRO TEMPERADO, LISO, INCOLOR, ESP.: 10MM. FERRAGENS PARA VIDRO TEMPERADO, ACABAMENTO CROMADO. (1,05X4,45M)	UN	1,00
11.50	J13A - JANELA FIXA EM VIDRO TEMPERADO, LISO, INCOLOR, ESP.: 10MM. FERRAGENS PARA VIDRO TEMPERADO, ACABAMENTO CROMADO. (0,90X4,45M)	UN	1,00
11.51	J14A / J14B - JANELA FIXA EM VIDRO TEMPERADO, LISO, INCOLOR, ESP.: 10MM. FERRAGENS PARA VIDRO TEMPERADO, ACABAMENTO CROMADO. (1,17X5,65M)	UN	1,00
11.52	J15 - JANELA COM MONTANTES E CAIXILHOS EM ALUMÍNIO ANODIZADO COR CINZA. PARTE INFERIOR FIXA COM VEDAÇÃO EM CHAPA DE MDF 25MM DUPLA FACE COM LAMINADO COM TEXTURA MODELO MADEIRA E PARTE SUPERIOR EM VIDRO TEMPERADO, LISO, INCOLOR, ESP.: 10MM. ABERTURA TIPO PIVOTANTE COM EIXO CENTRAL. FERRAGENS PARA VIDRO TEMPERADO, ACABAMENTO CROMADO (6,03X3,23M)	UN	4,00
11.53	J16 - JANELA PIVOTANTE EM VIDRO TEMPERADO, LISO, INCOLOR, ESP.: 10MM. FERRAGENS PARA VIDRO TEMPERADO, ACABAMENTO CROMADO. (1,20X0,90M)	UN	13,00

Este documento encontra-se registrado no Conselho Regional de Engenharia e Agronomia do Estado do Maranhão, vinculado à Certidão nº 779782/2017, em 15/05/2017 emitida



Certidão nº 779782/2017  
30/11/2020, 12:15  
Chave de Impressão: 3W9a3

O documento neste ato registrado foi emitido em 15/05/2017 e contém 52 folhas

GOMES SODRÉ ENGENHARIA EIRELI  
Rua dos Palmeiras, 02, Qd. 63, Rameirão I - São Luís - MA - CEP 65075-300 - CNPJ: 11.004.413/0001-60 - I.E.: 12.094.637-5  
Fone/Fax: (98) 3256 11 74 e-mail: gso@gomesodre.com.br

Scanned by CamScanner



891



000555

**GOMES SODRÉ**  
engenharia

11.54	J32 - JANELA FIXA EM VIDRO TEMPERADO, LISO, INCOLOR, ESP.: 10MM. FERRAGENS PARA VIDRO TEMPERADO, ACABAMENTO CROMADO. (1,48X2,80M)	UN	2,00
11.55	J33 - JANELA FIXA EM VIDRO TEMPERADO, LISO, INCOLOR, ESP.: 10MM. FERRAGENS PARA VIDRO TEMPERADO, ACABAMENTO CROMADO. (1,38X2,80M)	UN	5,00
11.56	J34 - JANELA EM 02 FOLHAS DE ABRIR. EM MADEIRA (PAU D'ARCO), ESP. 35MM, COMPOSTA POR QUADROS COM VEDAÇÃO EM VENEZIANAS DE MADEIRA. ACABAMENTO EM PINTURA ESMALTE ACETINADO APLICADO APÓS EMASSAMENTO. BANDEIRA FIXA COM VEDAÇÃO EM VIDRO LISO INCOLOR, 4MM. FERRAGENS: DOBRADIÇAS EM LATÃO, EXTRAFORTE COM ANÉIS, PARA FOLHAS DE MADEIRA, ESP. 35MM. 4X3 1/2". ACABAMENTO PRETO BRILHANTE. 02 UNIDADES POR FOLHA. FECHAMENTO COM CONJU CREMONE E VARA EM LATÃO COM ACABAMENTO C ACETINADO. (1,26X1,94M)	UN	14,00
11.57	J35 - JANELA EM 02 FOLHAS DE ABRIR. EM MADEIRA (PAU D'ARCO), ESP. 35MM, COMPOSTA POR QUADROS COM VEDAÇÃO EM VENEZIANAS DE MADEIRA NA PARTE INFERIOR E VEDAÇÃO EM VIDRO LISO, INCOLOR, 4MM NOS QUADROS SUPERIORES. ACABAMENTO EM PINTURA ESMALTE ACETINADO APLICADO APÓS EMASSAMENTO. FERRAGENS: DOBRADIÇAS EM LATÃO, EXTRAFORTE COM ANÉIS, PARA FOLHAS DE MADEIRA, ESP. 35MM. 4X3 1/2". ACABAMENTO PRETO BRILHANTE. 02 UNIDADES FECHAMENTO COM CONJUNTO DE CREMONE E VAR COM ACABAMENTO CROMADO ACETINADO. (1,20X	UN	9,00
11.58	J36 - JANELA EM 02 FOLHAS DE ABRIR. EM MADEIRA (PAU D'ARCO), ESP. 35MM, COMPOSTA POR QUADROS COM VEDAÇÃO EM VENEZIANAS DE MADEIRA. ACABAMENTO EM PINTURA ESMALTE ACETINADO APLICADO APÓS EMASSAMENTO. FERRAGENS: DOBRADIÇAS EM LATÃO, EXTRAFORTE COM ANÉIS, PARA FOLHAS DE MADEIRA, ESP. 35MM. 4X3 1/2". ACABAMENTO PRETO BRILHANTE. 02 UNIDADES POR FOLHA. FECHAMENTO COM CONJUNTO DE CREMONE E VAR COM ACABAMENTO CROMADO ACETINADO. (1,34X	UN	2,00
11.59	J37 - JANELA EM 02 FOLHAS DE ABRIR. EM MADEIRA (PAU D'ARCO), ESP. 35MM, COMPOSTA POR QUADROS COM VEDAÇÃO EM VENEZIANAS DE MADEIRA. ACABAMENTO EM PINTURA ESMALTE ACETINADO APLICADO APÓS EMASSAMENTO. FERRAGENS: DOBRADIÇAS EM LATÃO, EXTRAFORTE COM ANÉIS, PARA FOLHAS DE MADEIRA, ESP. 35MM. 4X3 1/2". ACABAMENTO PRETO BRILHANTE. 02 UNIDADES POR FOLHA. FECHAMENTO COM CONJUNTO DE CREMONE E VAR COM ACABAMENTO CROMADO ACETINADO. (1,50X	UN	7,00

Este documento encontra-se registrado no Conselho Regional de Engenharia e Agronomia do Estado do Maranhão, vinculado à Certidão nº 779782/2017, em 15/05/2017 emitida em



Certidão nº 779782/2017  
30/11/2020, 12:15  
Chave de Impressão: 3W9a3

C documento neste ato registrado foi emitido em 15/05/2017 e contém 52 folhas

18

GOMES SODRÉ ENGENHARIA EIRELI  
Rua das Palmeiras, 03, Qd. 02, Bemastrança I - São Luís - MA - CEP 65075-300 - CNPJ 11.004.413/0001-40 - Fone: (98) 3236 1174  
Fone/Fax: (98) 3236 1174 e-mail: gse@gomes Sodre.com.br

Scanned by CamScanner

Conselho Regional de Engenharia e Agronomia do Estado do Maranhão  
Rua 28 de Julho, nº 214, Centro, São Luis/MA  
Tel: + 55 (98) 2106-8300 Fax: + 55 (98) 2106-8300 E-mail: faleconosco@creama.org.br

**CREA-MA**  
Conselho Regional de Engenharia e Agronomia do Estado do Maranhão



Impresso em: 30/11/2020, às 12:15.

901

000556

**GOMES SODRÉ**  
engenharia

11.60	J39 - JANELA EM 02 FOLHAS DE ABRIR. EM MADEIRA (PAU D'ARCO), ESP. 35MM, COMPOSTA POR QUADROS COM VEDAÇÃO EM VENEZIANAS DE MADEIRA. ACABAMENTO EM PINTURA ESMALTE ACETINADO APLICADO AÓS EMASSAMENTO. FERRAGENS: DOBRADIÇAS EM LATÃO, EXTRAFORTE COM ANÉIS, PARA FOLHAS DE MADEIRA, ESP. 35MM. 4X3 1/2". ACABAMENTO PRETO BRILHANTE. 02 UNIDADES POR FOLHA. FECHAMENTO COM CONJUNTO DE CREMONE E VAR COM ACABAMENTO CROMADO ACETINADO. (1,080	UN	6,00
11.61	J39 - JANELA FIXA EM VIDRO TEMPERADO, LISO, INCOLOR, ESP.: 10MM. FERRAGENS PARA VIDRO TEMPERADO, ACABAMENTO CROMADO. (1,20X2,70M)	UN	1,00
11.62	PAINEL 01 - PAINEL COMPOSTO POR VENEZIANAS INDUSTRIALIZADAS EM ALUMÍNIO COM ACABAMENTO EM TEXTURA IMITANDO MADEIRA (LÂMINAS COM 61,5X12,5MM). CONJUNTO DE LÂMINAS METÁLICAS UNIDAS ENTRE SI POR UM SISTEMA MECÂNICO QUE PERMITE O MOVIMENTO GIRATÓRIO SINCRONIZADO DAS LÂMINAS. MONTAGEM COM PERFIS DE ALUMÍNIO EXTRUDADO DE 60X38X1,5MM (17,90 REF.: METALBRISE / HUNTERDOUGLAS	M2	102,38
11.63	PAINEL 02 - PAINEL COMPOSTO POR VENEZIANAS INDUSTRIALIZADAS EM ALUMÍNIO COM ACABAMENTO EM TEXTURA IMITANDO MADEIRA (LÂMINAS COM 61,5X12,5MM). CONJUNTO DE LÂMINAS METÁLICAS UNIDAS ENTRE SI POR UM SISTEMA MECÂNICO QUE PERMITE O MOVIMENTO GIRATÓRIO SINCRONIZADO DAS LÂMINAS. MONTAGEM COM PERFIS DE ALUMÍNIO EXTRUDADO DE 60X38X1,5MM (14,19 REF.: METALBRISE / HUNTERDOUGLAS	M2	81,16
11.64	PAINEL 03 - PAINEL COMPOSTO POR VENEZIANAS INDUSTRIALIZADAS EM ALUMÍNIO COM ACABAMENTO EM TEXTURA IMITANDO MADEIRA (LÂMINAS COM 61,5X12,5MM). CONJUNTO DE LÂMINAS METÁLICAS UNIDAS ENTRE SI POR UM SISTEMA MECÂNICO QUE PERMITE O MOVIMENTO GIRATÓRIO SINCRONIZADO DAS LÂMINAS. MONTAGEM COM PERFIS DE ALUMÍNIO EXTRUDADO DE 60X38X1,5MM (PARTE SUPERIOR: 15,55X2,10M E PARTE INF 7,52X2,10M). REF.: METALBRISE / HUNTERDO	M2	15,00
11.65	PAINEL 04 - PAINEL COMPOSTO POR VENEZIANAS INDUSTRIALIZADAS EM ALUMÍNIO COM ACABAMENTO EM TEXTURA IMITANDO MADEIRA (LÂMINAS COM 61,5X12,5MM). CONJUNTO DE LÂMINAS METÁLICAS UNIDAS ENTRE SI POR UM SISTEMA MECÂNICO QUE PERMITE O MOVIMENTO GIRATÓRIO SINCRONIZADO DAS LÂMINAS. MONTAGEM COM PERFIS DE ALUMÍNIO EXTRUDADO DE 60X38X1,5MM (PARTE A: 2,80X4,55M PARTE B: 2,72X4,55M 3,22X4,55M). REF.: METALBRISE / HUNTERDO	M2	39,76

Este documento encontra-se registrado no Conselho Regional de Engenharia e Agronomia do Estado do Maranhão, vinculado à Certidão nº 779782/2017, emitida em 15/05/2017



Certidão nº 779782/2017  
30/11/2020, 12:15

Chave de Impressão: 3W9a3

O documento neste ato registrado foi emitido em 15/05/2017 e contém 52 folhas



91)

000557

**GOMES SODRÉ**  
engenharia

11.66	G1 - GRADE EM BARRA METÁLICA, DIAM. 15MM, EXISTENTE A SER MANTIDA E RESTAURADA. COMPOSTA POR 11 BARRAS VERTICAIS E 3 BARRAS CHATAS HORIZONTAIS. SUBSTITUIR PEÇAS DANIFICADAS (MÉDIA DE 02 BARRAS POR GRADE). REMOVER PINTURA E PONTOS DE OXIDAÇÃO. APLICAR NOVA PINTURA ESMALTE G APÓS TRATAMENTO ANTIOXIDANTE (1,20X2,10M)	UN	53,00
11.67	G2 - GRADE EM BARRA CHATA METÁLICA, 15X5MM, EXISTENTE A SER MANTIDA E RESTAURADA. DESENHO ORNAMENTAL. REMOVER PINTURA E PONTOS DE OXIDAÇÃO. APLICAR NOVA PINTURA ESMALTE GRAFITE APÓS TRATAMENTO ANTIOXIDANTE (1,40X0,80M)	UN	2,00
11.68	G3 - GRADE EM BARRA REDONDA DE FERRO FUNDIDO EXISTENTE A SER RESTAURADA. RECOMPOR PEQUENAS PERDAS NA TERMINAÇÃO DE SUAS HASTES. COMPOSTA POR 16 BARRAS REDONDAS, DIAM. 30MM E 2 BARRAS CHATAS HORIZONTAIS. REMOVER PINTURA E PONTOS DE OXIDAÇÃO. APLICAR NOVA PINTURA ESMALTE GRAFITE APÓS TRATAMENTO ANTIOXID (1,40X1,65M)	UN	1,00
11.69	G4 - GRADE A SER EXECUTADA REPRODUZINDO A GRADE G3	UN	10,00
11.70	GC-1A - GUARDA-CORPO EM TUBOS DE AÇO INOX POLIDO, DIAM. 40MM FIXADO NA ALVENARIA. COMPRIMENTO: 3,82M	M	3,82
11.71	GC-1B - GUARDA-CORPO EM TUBOS DE AÇO INOX POLIDO, Ø 40MM FIXADO NO PISO ATRAVÉS DE APOIOS VERTICAIS EM TUBO DE AÇO INOX POLIDO Ø 30MM, H= 90CM. COMPRIMENTO: 3,82M	M	3,82
11.72	GC-2A - GUARDA-CORPO EM TUBO QUADRADO DE AÇO INOX POLIDO, 50X50MM, COM VEDAÇÃO EM BARRA CHATA DE AÇO INOX, 50X7MM, H= 100CM. COMPRIMENTO: 13,15M	M	13,15
11.73	GC-2B - GUARDA-CORPO EM TUBO QUADRADO DE AÇO INOX POLIDO, 50X50MM, COM VEDAÇÃO EM BARRA CHATA DE AÇO INOX, 50X7MM, H= 100CM. COMPRIMENTO: 4,88M	M	4,88
11.74	GC-3A - GUARDA-CORPO EM TUBOS DE AÇO INOX POLIDO, DIAM. 40MM, FIXADO NA ALVENARIA. COMPRIMENTO: 3,32M	M	3,32
11.75	GC-3B - GUARDA-CORPO EM TUBOS DE AÇO INOX POLIDO, Ø 40MM, FIXADO NO PISO ATRAVÉS DE APOIOS VERTICAIS EM TUBO DE AÇO INOX POLIDO Ø 30MM, H= 90CM. COMPRIMENTO: 2,12M	M	2,12
11.76	GC-4 - GUARDA-CORPO EM TUBOS DE AÇO INOX POLIDO, Ø 40MM, FIXADO NO PISO ATRAVÉS DE APOIOS VERTICAIS EM TUBO DE AÇO INOX POLIDO Ø 30MM, H= 90CM. COMPRIMENTO: 1,63M	M	1,63
11.77	GC-6 - GUARDA-CORPO EM TUBO QUADRADO DE AÇO INOX POLIDO, 50X50MM, COM VEDAÇÃO EM BARRA CHATA DE AÇO INOX, 50X7MM, H= 100CM. COMPRIMENTO: 2,45M	M	2,45

20

GOMES SODRÉ ENGENHARIA EIRELI  
Rua das Palmeiras, 02, Qd. 62, Remacleonça I - São Luís - MA - CEP 65075-300 - CNPJ 11.004.413/0001-60 - 12: 094 617  
Fone/Fax: (98) 3256 1174 e-mail: gse@gomessodre.com.br

Scanned by CamScanner

Este documento encontra-se registrado no Conselho Regional de Engenharia e Agronomia do Estado do Maranhão, vinculado à Certidão nº 779782/2017, em 15/05/2017 em



Certidão nº 779782/2017  
30/11/2020, 12:15

Chave de Impressão: 3W9a3

O documento neste ato registrado foi emitido em 15/05/2017 e contém 52 folhas



92/



**GOMES SODRÉ**  
engenharia

000558

11.78	GC-7 - GUARDA-CORPO EM TUBO QUADRADO DE AÇO INOX POLIDO, 50X50MM, COM VEDAÇÃO EM BARRA CHATA DE AÇO INOX,	M	10,55
11.79	GC-9 - GUARDA-CORPO EM TUBO QUADRADO DE AÇO INOX POLIDO, 50X50MM, COM VEDAÇÃO EM BARRA CHATA DE AÇO INOX, 50X7MM, H= 100CM. COMPRIMENTO: 6,00M	M	6,00
11.80	GC-10 - GUARDA-CORPO EM TUBO QUADRADO DE AÇO INOX POLIDO, 50X50MM, COM VEDAÇÃO EM BARRA CHATA DE AÇO INOX, 50X7MM, H= 100CM. COMPRIMENTO: 2,62M	M	2,62
11.81	GC-17A - GUARDA-CORPO EM BARRA CHATA METÁLICA EXISTENTE, A SER RESTAURADO. APLICAR LIMPEZA COM JATO DE AREIA COM PRESSÃO CONTROLADA. APLICAR PINTURA ESMALTE GRAFITE APÓS TRATAMENTO ANTIOXIDANTE, H= 97CM. COMPRIMENTO: 2,10	M	4,20
11.82	GC-17B - GUARDA-CORPO EM BARRA CHATA METÁLICA EXISTENTE, A SER RESTAURADO. APLICAR LIMPEZA COM JATO DE AREIA COM PRESSÃO CONTROLADA. APLICAR PINTURA ESMALTE GRAFITE APÓS TRATAMENTO ANTIOXIDANTE, H= 97CM. COMPRIMENTO: 1,98	M	5,94
11.83	GC-18 - GUARDA-CORPO EM BARRA CHATA METÁLICA EXISTENTE, A SER RESTAURADO. APLICAR LIMPEZA COM JATO DE AREIA COM PRESSÃO CONTROLADA. APLICAR PINTURA ESMALTE GRAFITE APÓS TRATAMENTO ANTIOXIDANTE, H= 97CM. COMPRIMENTO: 7,84	M	7,84
11.84	GC-20 - GUARDA-CORPO EM PLACA DE VIDRO TEMPERADO/LAMINADO, ESP: 16MM, COM ARREIMATE SUPERIOR EM PEÇA DE MADEIRA, H= 105CM. COMPRIMENTO: 4,20M	M	8,40
11.85	GC-19/21 - GUARDA-CORPO EM MADEIRA: HASTES EM PEÇAS TORNEADAS (52 UNID.) E CORRIMÃO EM PEÇA CONTÍNUA TORNEADA, H=90CM. ACABAMENTO EM VERNIZ FOSCO	M	10,50
11.86	PORTÃO EM CHAPA METÁLICA - FACHADA NORTE	UN	1,00
11.87	RESTAURAÇÃO DO GUARDA CORPO EM GRADIL METÁLICO DA FACHADA	M2	22,44
11.88	FECHAMENTO EM DIVISÓRIA / PAINEL TIPO VENEZIANA EM MADEIRA DE LEI (IPÊ) COM ENCAIXES QUE EVITAM A VAZÃO DE AR E DIMINUEM A PROPAGAÇÃO DE SOM	M2	195,00
11.89	FECHAMENTO EM DIVISÓRIA / PAINEL TIPO VENEZIANA EM MADEIRA DE LEI (IPÊ) COM ENCAIXES QUE EVITAM A VAZÃO DE AR E DIMINUEM A PROPAGAÇÃO DE SOM COM BANDEIRA EM VIDRO		110,00
11.90	ESQUADRIAS METÁLICAS EM TELA DE AÇO NA SUBESTAÇÃO	M2	3,78

Este documento encontra-se registrado no Conselho Regional de Engenharia e Agronomia do Estado do Maranhão, vinculado à Certidão nº 779782/2017, em 15/05/2017 emitida



Certidão nº 779782/2017  
30/11/2020, 12:15

Chave de Impressão: 3W9a3

O documento neste ato registrado foi emitido em 15/05/2017 e contém 52 folhas



000559

**GOMES SODRÉ**  
engenharia

11.91	P2B - PORTA EM 02 FOLHAS DE ABRIR E 04 PARTES FIXAS E BANDEIRA FIXA, EM VIDRO TEMPERADO, LISO, INCOLOR, ESPESSURA 10mm. FERRAGENS: FERRAGENS PARA VIDRO TEMPERADO ACABAMENTO CROMADO. PUXADOR DUPLO EM AÇO INOX, ACABAMENTO ESCOVADO, COMPRIMENTO: 520mm, LARGURA: 21mm 15,71m <sup>2</sup>	UN	1,00
11.92	P24 - PORTA DE CORRER DO COMODO DOS PAINEIS 1x7m	UN	1,00
11.93	J2A - JANELA EM 08 PARTES FIXAS, EM VIDRO TEMPERADO LISO, INCOLOR, ESP.: 10mm. FERRAGENS PARA VIDRO TEMPERADO, ACABAMENTO CROMADO. 3,90x 3,90	UN	1,00
11.94	J2B - JANELA EM 03 PARTES FIXAS, EM VIDRO TEMPERADO LISO, INCOLOR, ESP.: 10mm. FERRAGENS PARA VIDRO TEMPERADO, ACABAMENTO CROMADO. 60 x 3,90	UN	1,00
11.95	J2C - JANELA COM CAIXILHOS EM ALUMÍNIO ANODIZADO COR GRAFITE COM VEDAÇÃO EM VIDRO LISO INCOLOR, 4mm. PARTES FIXAS E PARTES DE ABRIR SISTEMA BASCULANTE, COM COMANDO EXTERNO 3,45m <sup>2</sup>	UN	1,00
11.96	J2D - JANELA COM CAIXILHOS EM ALUMÍNIO ANODIZADO COR GRAFITE COM VEDAÇÃO EM VIDRO LISO INCOLOR, 4mm. TODAS AS PARTES FIXAS. 0,81	UN	1,00
11.97	GC-1C - GUARDA-CORPO EM TUBOS DE AÇO INOX POLIDO, Ø 40MM FIXADO NO PISO ATRAVÉS DE APOIOS VERTICAIS EM TUBO DE AÇO INOX POLIDO Ø 30MM, H= 90CM.	M	5,80
11.98	GC-1D - GUARDA-CORPO EM TUBOS DE AÇO INOX POLIDO, Ø 40MM FIXADO NO PISO ATRAVÉS DE APOIOS VERTICAIS EM TUBO DE AÇO INOX POLIDO Ø 30MM, H= 90CM.	M	1,86
11.99	GC-2C - GUARDA-CORPO EM TUBO QUADRADO DE AÇO INOX POLIDO, 50X50MM, COM VEDAÇÃO EM BARRA CHATA DE AÇO INOX, 50X7MM, H= 100CM.	M	3,15
11.100	GC-3C - GUARDA-CORPO EM TUBOS DE AÇO INOX POLIDO, Ø 40MM, FIXADO NO PISO ATRAVÉS DE APOIOS VERTICAIS EM TUBO DE AÇO INOX POLIDO Ø 30MM, H= 90CM.	M	1,63
11.101	GC-3D - GUARDA-CORPO EM TUBOS DE AÇO INOX POLIDO, Ø 40MM, FIXADO NO PISO ATRAVÉS DE APOIOS VERTICAIS EM TUBO DE AÇO INOX POLIDO Ø 30MM, H= 90CM.	M	1,12
11.102	GC-8A - GUARDA-CORPO EM TUBOS DE AÇO INOX POLIDO, Ø 40MM, FIXADO NO PISO ATRAVÉS DE APOIOS VERTICAIS EM TUBO DE AÇO INOX POLIDO Ø 30MM, H= 90CM	M	1,50
11.103	GC-8B - GUARDA-CORPO EM TUBOS DE AÇO INOX POLIDO, Ø 40MM, FIXADO NO PISO ATRAVÉS DE APOIOS VERTICAIS EM TUBO DE AÇO INOX POLIDO Ø 30MM, H= 90CM	M	1,70
11.104	GC-8C - GUARDA-CORPO EM TUBOS DE AÇO INOX POLIDO, Ø 40MM, FIXADO NO PISO ATRAVÉS DE APOIOS VERTICAIS EM TUBO DE AÇO INOX POLIDO Ø 30MM, H= 90CM	M	2,89
11.105	GC-8D - GUARDA-CORPO EM TUBOS DE AÇO INOX POLIDO, Ø 40MM, FIXADO NO PISO ATRAVÉS DE APOIOS VERTICAIS EM TUBO DE AÇO INOX POLIDO Ø 30MM, H= 90CM	M	2,11
11.106	GC-8E - GUARDA-CORPO EM TUBOS DE AÇO INOX POLIDO, Ø 40MM, FIXADO NO PISO ATRAVÉS DE APOIOS VERTICAIS EM TUBO DE AÇO INOX POLIDO Ø 30MM, H= 90CM	M	9,64

22

GOMES SODRÉ ENGENHARIA EIRELI  
Rua das Palmeiras, 02, Qd 62, Beneditina - São Luís - MA - CEP 65079-300 - CNPJ 11.004.413/0001-60 - I.E. 13.007.637-8  
Fone/Fax (98) 3256 1174 e-mail: gsc@gomesodre.com.br

Este documento encontra-se registrado no Conselho Regional de Engenharia e Agronomia do Estado do Maranhão, vinculado à Certidão nº 779782/2017, emitida em 15/05/2017



Certidão nº 779782/2017  
30/11/2020, 12:15

Chave de Impressão: 3W9a3

C documento neste ato registrado foi emitido em 15/05/2017 e contém 52 folhas

Scanned by CamScanner

Conselho Regional de Engenharia e Agronomia do Estado do Maranhão  
Rua 28 de Julho, nº 214, Centro, São Luis/MA  
Tel: + 55 (98) 2106-8300 Fax: + 55 (98) 2106-8300 E-mail: faleconosco@creama.org.br

**CREA-MA**  
Conselho Regional de Engenharia e Agronomia do Estado do Maranhão



Impresso em: 30/1/2020, às 12:15.

99/



000560

**GOMES SODRÉ**  
engenharia

11.107	GC-8F - GUARDA-CORPO EM TUBOS DE AÇO INOX POLIDO, ø 40MM, FIXADO NO PISO ATRAVÉS DE APOIOS VERTICAIS EM TUBO DE AÇO INOX POLIDO ø 30MM, H= 90CM	M	8,39
11.108	GC-8G - GUARDA-CORPO EM TUBOS DE AÇO INOX POLIDO, ø 40MM, FIXADO NO PISO ATRAVÉS DE APOIOS VERTICAIS EM TUBO DE AÇO INOX POLIDO ø 30MM, H= 90CM	M	2,98
11.109	GC-8H - GUARDA-CORPO EM TUBOS DE AÇO INOX POLIDO, ø 40MM, FIXADO NO PISO ATRAVÉS DE APOIOS VERTICAIS EM TUBO DE AÇO INOX POLIDO ø 30MM, H= 90CM	M	1,96
11.110	GC-9A - GUARDA-CORPO EM TUBO QUADRADO DE AÇO INOX POLIDO, 50X50MM, COM VEDAÇÃO EM BARRA CHATA DE AÇO INOX, 50X7MM, H= 100CM.	M	1,40
11.111	GC-9B - GUARDA-CORPO EM TUBO QUADRADO DE AÇO INOX POLIDO, 50X50MM, COM VEDAÇÃO EM BARRA CHATA DE AÇO INOX, 50X7MM, H= 100CM.	M	7,78
11.112	GC-9C - GUARDA-CORPO EM TUBO QUADRADO DE AÇO INOX POLIDO, 50X50MM, COM VEDAÇÃO EM BARRA CHATA DE AÇO INOX, 50X7MM, H= 100CM.	M	1,48
11.113	GC-11 - GUARDA-CORPO EM TUBOS DE AÇO INOX POLIDO, ø 40MM FIXADO NO PISO ATRAVÉS DE APOIOS VERTICAIS EM TUBO DE AÇO INOX POLIDO ø 30MM, H= 90CM. COMPRIMENTO: 27,23M	M	27,23
11.114	GC-16A - GUARDA-CORPO EM TUBO QUADRADO DE AÇO INOX POLIDO, 50X50MM, COM VEDAÇÃO EM BARRA CHATA DE AÇO INOX, 50X7MM, H= 100CM.	M	4,61
11.115	GC-16B - GUARDA-CORPO EM TUBO QUADRADO DE AÇO INOX POLIDO, 50X50MM, COM VEDAÇÃO EM BARRA CHATA DE AÇO INOX, 50X7MM, H= 100CM.	M	4,61
11.116	GC-16C - GUARDA-CORPO EM TUBO QUADRADO DE AÇO INOX POLIDO, 50X50MM, COM VEDAÇÃO EM BARRA CHATA DE AÇO INOX, 50X7MM, H= 100CM.	M	0,95
11.117	J1 - JANELA EM 03 FOLHAS DE ABRIR. EM MADEIRA (PAU D'ARCO), ESP. 30MM, COMPOSTA POR VEDAÇÃO EM RÉGUAS DE MADEIRA COM SISTEMA DE ENCAIXE TIPO MACHO-FÊMEA COM TRAVAMENTO HORIZONTAL. ACABAMENTO EM PINTURA ESMALTE ACETINADO APLICADO APÓS EMASSAMENTO. FERRAGENS: DOBRADIÇAS ARTESANAIS EXECUTADS CONFORME MODELO ORIGINAL E FECHAMENTO COM FERROLHO OBS.: NAS JANELAS DA COZINHA OS FERROLHOS SERÃO SU POR TRINCOS METÁLICOS EXTERNOS INFERIORE (1,35X1,50M)	UN	11,00
11.118	J2 - JANELA EM 02 FOLHAS DE ABRIR DUPLAS E BANDEIRA SUPERIOR FIXA. CAIXILHOS EM ALUMÍNIO E VEDAÇÃO EM TELA TIPO MOSQUITEIRO. FERRAGENS: DOBRADIÇAS EM LATÃO, EXTRAFORTE COM ANÉIS, PARA PORTAS DE ALUMÍNIO 4X3". ACABAMENTO CROMADO ACETINADO. 04 UNIDADES POR FOLHA. FECHOS: TRINCO METÁLICO EXTERNO INFERIOR. 02 UNIDADES P (1,55X1,80M)	UN	7,00
11.119	J3 - JANELA EXISTENTE EM MADEIRA A SER RESTAURADA ( 1,72X2,45M )	UN	3,00

Este documento encontra-se registrado no Conselho Regional de Engenharia e Agronomia do Estado do Maranhão, vinculado à Certidão nº 779782/2017, em 15/05/2017 emitida em



Certidão nº 779782/2017  
30/11/2020, 12:15

Chave de impressão: 3W9a3

O documento neste ato registrado foi emitido em 15/05/2017 e contém 52 folhas

GOMES SODRÉ ENGENHARIA EIRELI  
Rua das Palmeiras, 02, Qd. 62, Bonança I - São Luís - MA - CEP 65079-300 - CNPJ: 11.004.413/0001-60 - I.E.: 13.094.457-8  
Fone/Fax: (98) 3256 1174 e-mail: gsr@gomessodre.com.br

Scanned by CamScanner

Conselho Regional de Engenharia e Agronomia do Estado do Maranhão  
Rua 28 de Julho, nº 214, Centro, São Luís/MA  
Tel: + 55 (98) 2106-8300 Fax: + 55 (98) 2106-8300 E-mail: faleconosco@creama.org.br

**CREA-MA**  
Conselho Regional de Engenharia e Agronomia do Estado do Maranhão



Impresso em: 30/11/2020, às 12:15.

95/



000561

**GOMES SODRÉ**  
engenharia

11.120	J4 - JANELA A SER EXECUTADA CONFORME J3. JANELA EM 02 FOLHAS DE ABRIR. EM MADEIRA (PAU D'ARCO), ESP. 30MM, COMPOSTA POR VEDAÇÃO EM RÉGUAS DE MADEIRA COM SISTEMA DE ENCAIXE TIPO MACHO-FÊMEA COM TRAVAMENTO HORIZONTAL. ACABAMENTO EM PINTURA ESMALTE ACETINADO APLICADO APÓS EMASSAMENTO. FERRAGENS: DOBRADIÇAS ARTESANAIS EXECUTA CONFORME MODELO ORIGINAL E FECHAMENTO CO	UN	7,00
11.121	J5 - JANELA EXISTENTE EM MADEIRA A SER RESTAURADA (0,86X1,40M)	UN	1,00
11.122	J6 - JANELA EM 02 FOLHAS DE ABRIR. EM MADEIRA (PAU D'ARCO), ESP. 30MM, COM VEDAÇÃO EM VENEZIANAS DE MADEIRA. ACABAMENTO EM PINTURA ESMALTE ACETINADO APLICADO APÓS EMASSAMENTO. BANDEIRA FIXA COM VEDAÇÃO EM MADEIRA COM DECORAÇÃO RECORTADA. FERRAGENS: DOBRADIÇAS EM LATÃO, EXTRAFORTE COM ANÉIS, PARA JANELAS DE MADEIRA, ESP. 30MM 4X3 1/2". ACABAMENTO PRETO BRILHANTE. FECHAMENTO COM FERROLHO SIMPL UNIDADES POR FOLHA. (4,55X3,43M)	UN	1,00
11.123	J7 - JANELA EM 02 FOLHAS DE ABRIR EM MADEIRA (PAU D'ARCO), ESP. 30MM, COM VEDAÇÃO EM VENEZIANAS DE MADEIRA. ACABAMENTO EM PINTURA ESMALTE ACETINADO APLICADO APÓS EMASSAMENTO. BANDEIRA FIXA COM VEDAÇÃO EM MADEIRA COM DECORAÇÃO RECORTADA. FERRAGENS: DOBRADIÇAS EM LATÃO, EXTRAFORTE COM ANÉIS, PARA JANELAS DE MADEIRA, ESP. 30MM 4X3 1/2". ACABAMENTO PRETO BRILHANTE. FECHAMENTO COM FERROLHO SIMPL UNIDADES POR FOLHA. (11,16X3,43M)	UN	1,00
11.124	J8 - JANELA FIXA COM REQUADRO EM MADEIRA (PAU D'ARCO) E VEDAÇÃO EM VENEZIANA DE MADEIRA. ACABAMENTO EM PINTURA ESMALTE ACETINADO APLICADO APÓS EMASSAMENTO (,075X1,00M)	UN	1,00
11.125	J9 - JANELA EXISTENTE EM MADEIRA A SER RESTAURADA (1,77X2,43M)	UN	7,00
11.126	J10 - JANELA EM 02 FOLHAS DE ABRIR EM MADEIRA (PAU D'ARCO), ESP. 30MM, COM VEDAÇÃO EM VENEZIANAS DE MADEIRA. ACABAMENTO EM PINTURA ESMALTE ACETINADO APLICADO APÓS EMASSAMENTO. BANDEIRA FIXA COM VEDAÇÃO EM MADEIRA COM DECORAÇÃO RECORTADA. FERRAGENS: DOBRADIÇAS EM LATÃO, EXTRAFORTE COM ANÉIS, PARA JANELAS DE MADEIRA, ESP. 30MM 4X3 1/2". ACABAMENTO PRETO BRILHANTE. FECHAMENTO COM FERROLHO SIMPL UNIDADES POR FOLHA. (9,47X2,45M)	UN	1,00

Este documento encontra-se registrado no Conselho Regional de Engenharia e Agronomia do Estado do Maranhão, vinculado à Certidão nº 779782/2017, emitida em 15/05/2017



Certidão nº 779782/2017  
30/11/2020, 12:15  
Chave de Impressão: 3W9a3

O documento neste ato registrado foi emitido em 15/05/2017 e contém 52 folhas

24

GOMES SODRÉ ENGENHARIA EIRELI  
Rua dos Palmeiros, 02, Qd. 42, Rm. 01 - São Luís - MA - CEP 65075-500 - CNPJ 11.004.413/0001-10 - E: 12.094.637-8  
Fone/Fax (98) 3256.11.74 e-mail: gse@gomes Sodre.com.br

Scanned by CamScanner

Conselho Regional de Engenharia e Agronomia do Estado do Maranhão  
Rua 28 de Julho, nº 214, Centro, São Luís/MA  
Tel: + 55 (98) 2106-8300 Fax: + 55 (98) 2106-8300 E-mail: faleconosco@creama.org.br



Impresso em: 30/11/2020, às 12:15.



96/

000562

**GOMES SODRÉ**  
engenharia

11.127	J11 - JANELA EM 02 FOLHAS DE ABRIR EM MADEIRA (PAU D'ARCO), ESP. 30MM, COM VEDAÇÃO EM VENEZIANAS DE MADEIRA. ACABAMENTO EM PINTURA ESMALTE ACETINADO APLICADO APÓS EMASSAMENTO. BANDEIRA FIXA COM VEDAÇÃO EM MADEIRA COM DECORAÇÃO RECORTADA. FERRAGENS: DOBRADIÇAS EM LATÃO, EXTRAFORTE COM ANÉIS, PARA JANELAS DE MADEIRA, ESP. 30MM 4X3 1/2". ACABAMENTO PRETO BRILHANTE. FECHAMENTO COM FERROLHO SIMPL UNIDADES POR FOLHA. (6,70X2,45M)	UN	1,00
11.128	P1 - PORTA A SER EXECUTADA CONFORME P3 PORTA EM 02 FOLHAS DE ABRIR EM MADEIRA COMPOSTA POR ANÉIS ALMOFADADOS E BANDEIRA FIXA EM MADEIRA A SER RESTAURADA. ACABAMENTO EM PINTURA ESMALTE ACETINADO APLICADO APÓS EMASSAMENTO. FERRAGENS: DOBRADIÇA TIPO CACHIMBO A SER RESTAURADA. ACABAMENTO EM PINTURA ESMALTE FOSCO COR PRETA. 02 UNIDADES POR FOLHA. FECHOS: CONJUNTO PARA PORTAS DUPLAS, SUPERIOR COM 40CM E INFERIOR COM 20CM, EM LATÃO COM ACABAMENTO CROMADO ACETINADO. FECHADURA DE SEGURANÇA MECÂNICA DE EMBUTIR PARA PORTA EXTERNA. CHAPA TESTA E CONTRACHAPA EM AÇO INOX. MAÇANETA TIPO ALAVANCA EM ZAMAC COM ACAB PINTURA EPOXI PRETO FOSCO, SEM ESPELHO. AÇO INOX COM ACABAMENTO EM PRETO FOSCO (1,76X3,32M)	UN	1,00
11.129	P2 - PORTA EM 02 FOLHAS DE ABRIR EM MADEIRA (PAU D'ARCO), ESP. 30MM, COMPOSTA POR VEDAÇÃO EM RÉGUAS DE MADEIRA COM SISTEMA DE ENCAIXE TIPO MACHO-FÊMEA COM TRAVAMENTO HORIZONTAL. ACABAMENTO EM PINTURA ESMALTE ACETINADO APLICADO APÓS EMASSAMENTO. FERRAGENS: DOBRADIÇAS ARTESANAIS EXECUTADAS CONFORME MODELO ORIGINAL E FECHAMENTO COM FERROLHO OBS.: SEÇÕES E D VER PRANCHA 22 (DETALHES J1/J2) (1,55X2,	UN	7,00
11.130	P2A - PORTA EM 02 FOLHAS DE ABRIR EM VIDRO TEMPERADO, LISO, INCOLOR, ESPESSURA 10MM. FERRAGENS: FERRAGENS PARA VIDRO TEMPERADO ACABAMENTO CRMADO	UN	12,00

Este documento encontra-se registrado no Conselho Regional de Engenharia e Agronomia do Estado do Maranhão, vinculado à Certidão nº 779782/2017, em 15/05/2017 emitida



Certidão nº 779782/2017  
30/11/2020, 12:15  
Chave de Impressão: 3W9a3

O documento neste ato registrado foi emitido em 15/05/2017 e contém 52 folhas



97/169

000563

**GOMES SODRÉ**  
engenharia

11.131	P3 - PORTA EXISTENTE A SER EXECUTADA CONFORME P3 PORTA EM 02 FOLHAS DE ABRIR EM MADEIRA COMPOSTA POR PANÉIS ALMOFADADOS E BANDEIRA FIXA EM MADEIRA A SER RESTAURADA. ACABAMENTO EM PINTURA ESMALTE ACETINADO APLICADO APÓS EMASSAMENTO. FERRAGENS: DOBRADIÇA TIPO CACHIMBO A SER RESTAURADA. ACABAMENTO EM PINTURA ESMALTE FOSCO COR PRETA. 02 UNIDADES POR FOLHA. FECHOS: CONJUNTO PARA PORTAS DUPLAS, SUPERIOR COM 40CM E INFERIOR COM 20CM, EM LATÃO COM ACABAMENTO CROMADO ACETINADO. FECHADURA DE SEGURANÇA MECÂNICA DE EMBUTIR PARA PORTA EXTERNA. CHAPA TESTA E CONTRACHAPA EM AÇO INOX. MAÇANETA TIPO ALAVANCA EM ZAMA ACABAMENTO EM PINTURA EPOXI PRETO FOSCO, ESPELHO. ROSETA EM AÇO INOX COM ACABAMEN PRETO FOSCO (1,76X3,32M)	UN	1,00
11.132	P3A - PORTA EXISTENTE SOMENTE COM ALISAR E BANDEIRA FIXA COM DECORAÇÃO RECORTADA A SER RESTAURADA. ACABAMENTO EM PINTURA ESMALTE ACETINADO APLICADO APÓS EMASSAMENTO	UN	1,00
11.133	P4 - PORTA EM 02 FOLHAS DE ABRIR EM MADEIRA (PAU D'ARCO), ESP. 30MM, COMPOSTA POR VEDAÇÃO EM RÉGUAS DE MADEIRA COM SISTEMA DE ENCAIXE TIPO MACHO-FÊMEA. ACABAMENTO EM PINTURA ESMALTE ACETINADO APLICADO APÓS EMASSAMENTO. BANDEIRA FIXA COM REQUADTO EM MADEIRA E VEDAÇÃO EM VIDRO LISO INCOLOR 4MM. FERRAGENS: DOBRADIÇAS DE PINO E FECHADURA EMBUTIDA. SEÇÕES E DETALHES VER PRANCHA 26 (DETALH (1,94X4,02M)	UN	10,00
11.134	P5 - PORTA EM 02 FOLHAS DE ABRIR. TIPO PRANCHETA, ESP. 35MM, E BANDEIRA FIXA COM ACABAMENTO EM LAMINADO MELAMÍNICO TEXTURIZADO, COR CINZA ESCURO (IGUAL À COR DA PAREDE DO BAR). FERRAGENS: DOBRADIÇAS EM LATÃO, EXTRAFORTE COM ANÉIS, PARA PORTAS DE MADEIRA, ESP. 35MM, 4X3 1/2". ACABAMENTO PRETO BRILHANTE. 03 UNIDADES POR FOLHAS. FECHADURA MECÂNICA DE EMBUTIR PARA PORTA DE PASSAGEM. CHAPA TESTA E CONTRACHAPA EM AÇO INOX. MAÇANETA TIPO ALAVANCA EM ZAMAC COM ACABAMENTO EM PINT PRETO, SEM ESPELHO. ROSETA EM AÇO INOX C ACABAMENTO EM PRETO FOSCO. (1,00X2,70M)	UN	1,00
11.135	P6 - PORTA EM 02 FOLHAS DE ABRIR EM MADEIRA (PAU D'ARCO), ESP. 30MM, COMPOSTA POR VEDAÇÃO EM RÉGUAS DE MADEIRA. ACABAMENTO EM PINTURA ESMALTE ACETINADO APLICADO APÓS EMASSAMENTO. BANDEIRA FIXA COM REQUADRO EM MADEIRA E VEDAÇÃO EM VIDRO LISO INCOLOR 4MM. FERRAGENS: DOBRADIÇAS DE PINO E FECHADUR EMBUTIDA. (1,24X2,90M)	UN	1,00

Este documento encontra-se registrado no Conselho Regional de Engenharia e Agronomia do Estado do Maranhão, vinculado à Certidão nº 779782/2017, em 15/05/2017



Certidão nº 779782/2017  
30/11/2020, 12:15  
Chave de Impressão: 3W9g3

O documento neste ato registrado foi emitido em 15/05/2017 e contém 52 folhas

26

GOMES SODRÉ ENGENHARIA EIRELI  
Rua das Palmeiras, 02, Qd. 02, Remessação I - São Luis - MA - CEP 65075-300 - CNPJ 11.004.111/0001-60 - F.E.: 12.091.627-5  
Fone/Fax: (98) 3255 1174 e-mail: gse@gomesodre.com.br

Scanned by CamScanner



981



11.136	P7 - PORTA EM 01 FOLHA DE ABRIR E 01 FOLHA FIXA EM MADEIRA (PAU D'ARCO), ESP. 30MM, COMPOSTA POR VEDAÇÃO EM RÉGUAS DE MADEIRA. ACABAMENTO EM PINTURA ESMALTE ACETINADO APLICADO APÓS EMASSAMENTO. BANDEIRA FIXA COM REQUADRO EM MADEIRA E VEDAÇÃO EM VIDRO LISO INCOLOR 4MM. FERRAGENS: DOBRADIÇAS DE PINO E FECHADURA MECÂNICA DE EMBUTIR PARA PORTA DE PASSAGEM. CHAPA TESTA E CONTRACHAPA EM AÇO INOX. MAÇANETA TIPO ALAVANCA EM ZAMAC COM ACABAMENTO EM PINTURA EPOXI PRETO FOSCO, SEM ESPELHO. ROSETA EM AÇO ACABAMENTO EM PRETO FOSCO. BARRA DE APOI INOX, ø 1 1/2" ACABAMENTO ESCOVADO, DUPL (1,22X2,90M)	UN	1,00
11.137	P8 - PORTA EM 01 FOLHA DE ABRIR. TIPO PRANCHETA, ESP. 35MM, COM ACABAMENTO EM LAMINADO MELAMÍNICO TEXTURIZADO, COR BRANCA. MARCO E ALIZAR EM MADEIRA COM ACABAMENTO EM PINTURA ESMALTE ACETINADO APLICADO APÓS EMASSAMENTO, COR BRANCA. FERRAGENS: DOBRADIÇAS EM LATÃO, EXTRAFORTE COM ANÉIS, PARA PORTAS DE MADEIRA, ESP. 35MM, 4X3 1/2". ACABAMENTO PRETO BRILHANTE. 03 UNIDADES POR FOLHAS. FECHADURA MECÂNICA DE EMBUTIR PARA PORTA DE PASSAGEM. CHAPA TESTA E CONTRACHAPA EM AÇO INOX. MAÇANETA TIPO ALAVANCA EM ZAMA ACABAMENTO EM PINTURA EPOXI PRETO FOSCO, ESPELHO. ROSETA EM AÇO INOX COM ACABAMEN PRETO FOSCO. (0,08X2,10M)	UN	5,00
11.138	P9 - PORTA EM 02 FOLHAS DE ABRIR EM MADEIRA (PAU D'ARCO), ESP. 30MM, COMPOSTA POR VEDAÇÃO EM RÉGUAS DE MADEIRA. ACABAMENTO EM PINTURA ESMALTE ACETINADO APLICADO APÓS EMASSAMENTO. BANDEIRA FIXA COM REQUADRO EM MADEIRA E VEDAÇÃO EM VIDRO LISO INCOLOR 4MM (1,00X2,90M) FERRAGENS: DOBRADIÇAS DE PI FECHADURA EMBUTIDA	UN	2,00
11.139	P10 - PORTA EM 01 FOLHA DE ABRIR. TIPO PRANCHETA, ESP. 35MM, COM ACABAMENTO EM LAMINADO MELAMÍNICO TEXTURIZADO, COR BRANCA. MARCO E ALIZAR EM MADEIRA COM ACABAMENTO EM PINTURA ESMALTE ACETINADO APLICADO APÓS EMASSAMENTO, COR BRANCA. FERRAGENS: DOBRADIÇAS EM LATÃO, EXTRAFORTE COM ANÉIS, PARA PORTAS DE MADEIRA, ESP. 35MM, 4X3 1/2". ACABAMENTO PRETO BRILHANTE. 03 UNIDADES POR FOLHAS. FECHADURA MECÂNICA DE EMBUTIR PARA PORTA DE PASSAGEM. CHAPA TESTA E CONTRACHAPA EM AÇO INOX. MAÇANETA TIPO ALAVANCA EM ZAMA ACABAMENTO EM PINTURA EPOXI PRETO FOSCO, ESPELHO. ROSETA EM AÇO INOX COM ACABAMEN PRETO FOSCO. (0,07X2,10M)	UN	4,00

Este documento encontra-se registrado no Conselho Regional de Engenharia e Agronomia do Estado do Maranhão, vinculado à Certidão nº 779782/2017, em 15/05/2017 em



Certidão nº 779782/2017  
30/11/2020, 12:15  
Chave de Impressão: 3W9a3

O documento neste ato registrado foi emitido em 15/05/2017 e contém 52 folhas

27

GOMES SODRÉ ENGENHARIA EIRELI  
Rua das Palmeiras, 02, Qd. 62, Ramanonça I - São Luis - MA - CEP 65073-300 - CNPJ: 11.804.413/0001-40 - I.E.: 12.094.637-8  
Fone/Fax (98) 3256 11 74 e-mail: gse@gomesodre.com.br

Scanned by CamScanner



**GOMES SODRÉ**  
engenharia

000365

11.140	P11 - PORTA EM 02 FOLHAS DE ABRIR EM MADEIRA (PAU D'ARCO), ESP. 30MM, COMPOSTA POR VEDAÇÃO EM RÉGUAS DE MADEIRA COM SISTEMA DE ENCAIXE TIPO MACHO-FÊMEA. ACABAMENTO EM PINTURA ESMALTE ACETINADO APLICADO APÓS EMASSAMENTO. BANDEIRA FIXA EM MADEIRA COM DECORAÇÃO RECORTADA. (1,41X2,91M) FE DOBRADIÇAS DE PINO E FECHADURA EMBUTIDA	UN	1,00
11.141	P12 - PORTA EM 02 FOLHAS DE ABRIR EM MADEIRA (PAU D'ARCO), ESP. 30MM, COMPOSTA POR VEDAÇÃO EM RÉGUAS DE MADEIRA COM SISTEMA DE ENCAIXE TIPO MACHO-FÊMEA. ACABAMENTO EM PINTURA ESMALTE ACETINADO APLICADO APÓS EMASSAMENTO. BANDEIRA FIXA EM MADEIRA COM DECORAÇÃO RECORTADA. (2,51X2,88M) FE DOBRADIÇAS DE PINO E FECHADURA EMBUTIDA	UN	2,00
11.142	P13 - BANDEIRA EXISTENTE A SER RESTAURADA E PORTA A SER EXECUTADA CONFORME P12	UN	2,00
11.143	P14 - PORTA EM 02 FOLHAS DE ABRIR EM MADEIRA (PAU D'ARCO), ESP. 30MM, COMPOSTA POR VEDAÇÃO EM RÉGUAS DE MADEIRA COM SISTEMA DE ENCAIXE TIPO MACHO-FÊMEA COM TRAVAMENTO HORIZONTAL. ACABAMENTO EM PINTURA ESMALTE ACETINADO APLICADO APÓS EMASSAMENTO. (1,76X3,26M) FERRAGENS: DOBRADIÇAS DE PI FECHAMENTO COM FERROLHO	UN	4,00
11.144	P15 - PORTA EM 02 FOLHAS DE ABRIR EM MADEIRA (PAU D'ARCO), ESP. 30MM, COMPOSTA POR VEDAÇÃO EM RÉGUAS DE MADEIRA COM SISTEMA DE ENCAIXE TIPO MACHO-FÊMEA COM TRAVAMENTO HORIZONTAL. ACABAMENTO EM PINTURA ESMALTE ACETINADO APLICADO APÓS EMASSAMENTO. BANDEIRA FIXA EM MADEIRA A SER RESTAURADA. FERRAGENS: DOBRADIÇAS DE PINO FECHAMENTO COM FERROLHO. (1,75X3,70M)	UN	1,00
11.145	P16 - PORTA EXISTENTE EM MADEIRA A SER RESTAURADA (1,76X3,26M)	UN	3,00
11.146	P17 - PORTA EM 02 FOLHAS DE ABRIR. EM RÉGUAS DE MADEIRA (PAU D'ARCO), ESP. 35MM, COM ACABAMENTO EM PINTURA PINTURA ESMALTE ACETINADO APLICADO APÓS EMASSAMENTO. BANDEIRA FIXA EM MADEIRA. FERRAGENS: DOBRADIÇAS EM LATÃO, EXTRAFORTE COM ANÉIS, PARA PORTAS DE MADEIRA, ESP. 35MM. 4X3 1/2". ACABAMENTO PRETO BRILHANTE. 03 UNIDADES POR FOLHA. FECHOS: CONJUNTO PARA PORTAS DUPLAS, SUPERIOR COM 40CM E INFERIOR COM 20CM, EM LATÃO COM ACABAMENTO CROMADO ACETINADO. FECHADURA DE SEGURANÇA MECÂNICA DE EMBUTIR PARA PORTA EXTERNA. CHAPA TESTA E CONTRACHAPA EM AÇO INOX. MAÇANET ALAVANCA EM ZAMAC COM ACABAMENTO EM PINT PRETO FOSCO, SEM ESPELHO. ROSETA EM AÇO ACABAMENTO EM PRETO FOSCO. (1,10X2,65M)	UN	1,00

Este documento encontra-se registrado no Conselho Regional de Engenharia e Agronomia do Estado do Maranhão, vinculado à Certidão nº 779782/2017, emitida em 15/05/2017



Certidão nº 779782/2017  
30/11/2020, 12:15

Chave de impressão: 3W9943

O documento neste ato registrado foi emitido em 15/05/2017 e contém 52 folhas

GOMES SODRÉ ENGENHARIA EIRELI  
Rua das Palmeiras, 02, Qd. 62, Ramacanga I - São Luis - MA - CEP 65075-300 - CNPJ: 11.004.413/0001-60 - I.E.: 12.098.837.8  
Fone/Fax: (98) 3256 11 74 - e-mail: gse@gomesodre.com.br

Scanned by CamScanner

Conselho Regional de Engenharia e Agronomia do Estado do Maranhão  
Rua 28 de Julho, nº 214, Centro, São Luis/MA  
Tel: + 55 (98) 2106-8300 Fax: + 55 (98) 2106-8300 E-mail: faleconosco@creama.org.br

**CREA-MA**  
Conselho Regional de Engenharia e Agronomia do Estado do Maranhão

Impresso em: 30/11/2020, às 12:15.



100/

000566

**GOMES SODRÉ**  
engenharia

11.147	P18 - PORTA EM 01 FOLHAS DE ABRIR E 01 FOLHA FIXA COM REQUADRO EM MADEIRA (PAU D'ARCO), ESP. 35MM, COM ACABAMENTO EM PINTURA ESMALTE ACETINADO APLICADO APÓS EMASSAMENTO. VEDAÇÃO EM VENEZIANA DE MADEIRA. FERRAGENS: DOBRADIÇAS EM LATÃO, EXTRAFORTE COM ANÉIS, PARA PORTAS DE MADEIRA, ESP. 35MM. 4X3 1/2". ACABAMENTO PRETO BRILHANTE. 03 UNIDADES POR FOLHA. FECHOS: CONJUNTO PARA PORTAS DUPLAS, SUPERIOR COM 40CM E INFERIOR COM 20CM, EM LATÃO COM ACABAMENTO CROMADO ACETINADO. FECHADURA DE SEGURANÇA MECÂNICA DE EMBUTIR PARA PORTA EXTERNA. CHAPA TESTA E CONTRACHAPA EM AÇO INOX. MAÇANET ALAVANCA EM ZAMAC COM ACABAMENTO EM PINT PRETO FOSCO, SEM ESPELHO. ROSETA EM AÇO ACABAMENTO EM PRETO FOSCO. (1,03X2,10M)	UN	1,00
11.148	P19 - PORTA EM 01 FOLHAS DE ABRIR E 01 FOLHA FIXA COM REQUADRO EM MADEIRA (PAU D'ARCO), ESP. 35MM, COM ACABAMENTO EM PINTURA ESMALTE ACETINADO APLICADO APÓS EMASSAMENTO. VEDAÇÃO EM VENEZIANA DE MADEIRA. FERRAGENS: DOBRADIÇAS EM LATÃO, EXTRAFORTE COM ANÉIS, PARA PORTAS DE MADEIRA, ESP. 35MM. 4X3 1/2". ACABAMENTO PRETO BRILHANTE. 03 UNIDADES POR FOLHA. FECHOS: CONJUNTO PARA PORTAS DUPLAS, SUPERIOR COM 40CM E INFERIOR COM 20CM, EM LATÃO COM ACABAMENTO CROMADO ACETINADO. FECHADURA DE SEGURANÇA MECÂNICA DE EMBUTIR PARA PORTA EXTERNA. CHAPA TESTA E CONTRACHAPA EM AÇO INOX. MAÇANET ALAVANCA EM ZAMAC COM ACABAMENTO EM PINT PRETO FOSCO, SEM ESPELHO. ROSETA EM AÇO ACABAMENTO EM PRETO FOSCO. (0,90X2,10M)	UN	1,00
11.149	P20 - PORTA EM 01 FOLHAS DE ABRIR E 01 FOLHA FIXA COM REQUADRO EM MADEIRA (PAU D'ARCO), ESP. 35MM, COM ACABAMENTO EM PINTURA ESMALTE ACETINADO APLICADO APÓS EMASSAMENTO. VEDAÇÃO EM VENEZIANA DE MADEIRA. FERRAGENS: DOBRADIÇAS EM LATÃO, EXTRAFORTE COM ANÉIS, PARA PORTAS DE MADEIRA, ESP. 35MM. 4X3 1/2". ACABAMENTO PRETO BRILHANTE. 03 UNIDADES POR FOLHA. FECHOS: CONJUNTO PARA PORTAS DUPLAS, SUPERIOR COM 40CM E INFERIOR COM 20CM, EM LATÃO COM ACABAMENTO CROMADO ACETINADO. FECHADURA DE SEGURANÇA MECÂNICA DE EMBUTIR PARA PORTA EXTERNA. CHAPA TESTA E CONTRACHAPA EM AÇO INOX. MAÇANET ALAVANCA EM ZAMAC COM ACABAMENTO EM PINT PRETO FOSCO, SEM ESPELHO. ROSETA EM AÇO ACABAMENTO EM PRETO FOSCO. (1,23X2,10M)	UN	1,00

Este documento encontra-se registrado no Conselho Regional de Engenharia e Agronomia do Estado do Maranhão, vinculado à Certidão nº 779782/2017, em 15/05/2017



Certidão nº 779782/2017  
30/11/2020, 12:15

Chave de Impressão: 3W9a3

O documento neste ato registrado foi emitido em 15/05/2017 e contém 52 folhas

Scanned by CamScanner



1001



000567

**GOMES SODRÉ**  
engenharia

11.150	P21 - PORTA EM 01 FOLHAS DE ABRIR E 01 FOLHA FIXA COM REQUADRO EM MADEIRA (PAU D'ARCO), ESP. 35MM, COM ACABAMENTO EM PINTURA ESMALTE ACETINADO APLICADO APÓS EMASSAMENTO. VEDAÇÃO EM VENEZIANA DE MADEIRA. FERRAGENS: DOBRADIÇAS EM LATÃO, EXTRAFORTE COM ANÉIS, PARA PORTAS DE MADEIRA, ESP. 35MM. 4X3 1/2". ACABAMENTO PRETO BRILHANTE. 03 UNIDADES POR FOLHA. FECHOS: CONJUNTO PARA PORTAS DUPLAS, SUPERIOR COM 40CM E INFERIOR COM 20CM, EM LATÃO COM ACABAMENTO CROMADO ACETINADO. FECHADURA DE SEGURANÇA MECÂNICA DE EMBUTIR PARA PORTA EXTERNA. CHAPA TESTA E CONTRACHAPA EM AÇO INOX. MAÇANET ALAVANCA EM ZAMAC COM ACABAMENTO EM PINT PRETO FOSCO, SEM ESPELHO. ROSETA EM AÇO ACABAMENTO EM PRETO FOSCO. (2,10X0,70M)	UN	1,00
11.151	P22 - PORTA EXISTENTE EM MADEIRA A SER RESTAURADA (1,79X3,18M)	UN	13,00
11.152	P23 - PORTA EXISTENTE EM MADEIRA A SER RESTAURADA (1,48X3,03M)	UN	7,00
11.153	P24 - PORTA A SER EXECUTADA CONFORME P23. PORTA EM 02 FOLHAS DE ABRIR EM MADEIRA (PAU D'ARCO), ESP. 30MM, COMPOSTA POR VEDAÇÃO EM RÉGUAS DE MADEIRA COM SISTEMA DE ENCAIXE TIPO MACHO-FÊMEA. ACABAMENTO EM PINTURA ESMALTE ACETINADO APLICADO APÓS EMASSAMENTO. BANDEIRA FIXA EM MADEIRA COM DECORAÇÃO RECORTADA. MARCO E ALISAR EXISTENTE A SER RESTAURADO. FERRA DOBRADIÇAS DE PINO E FECHADURA EMBUTIDA (1,48X3,03M)	UN	4,00
11.154	P25 - PORTA A SER EXECUTADA CONFORME P26. PORTA EM 02 FOLHAS DE ABRIR EM MADEIRA (PAU D'ARCO), ESP. 30MM, COMPOSTA POR VEDAÇÃO EM RÉGUAS DE MADEIRA COM SISTEMA DE ENCAIXE TIPO MACHO-FÊMEA. ACABAMENTO EM PINTURA ESMALTE ACETINADO APLICADO APÓS EMASSAMENTO. BANDEIRA DE ABRIR COM REQUADRO EM MADEIRA E VEDAÇÃO EM VIDRO LISO INCOLOR 4MM (1,47X2,99M) FERRAGENS: RETA E FECHO SUPERIOR	UN	1,00
11.155	P26 - PORTA EXISTENTE EM MADEIRA A SER RESTAURADA (1,47X2,99M)	UN	2,00

Este documento encontra-se registrado no Conselho Regional de Engenharia e Agronomia do Estado do Maranhão, vinculado à Certidão nº 779782/2017, em 15/05/2017



Certidão nº 779782/2017  
30/11/2020, 12:15  
Chave de Impressão: 3W9a3

C do documento neste ato registrado foi emitido em 15/05/2017 e contém 52 folhas

Scanned by CamScanner



1021

000568

**GOMES SODRÉ**  
engenharia

11.156	P27 - PORTA EM 01 FOLHA DE ABRIR E 01 FOLHA FIXA COM REQUADRO EM MADEIRA (PAU D'ARCO), ESP. 35MM, COM ACABAMENTO EM PINTURA ESMALTE ACETINADO APLICADO APÓS EMASSAMENTO. VEDAÇÃO EM VENEZIANA DE MADEIRA E POSTIGO INTERNO EM VIDRO LISO INCOLOR 4MM. FERRAGENS: DOBRADIÇAS EM LATÃO, EXTRAFORTE COM ANÉIS, PARA PORTAS DE MADEIRA, ESP. 35MM 4X3 1/2". ACABAMENTO PRETO BRILHANTE. 03 UNIDADES POR FOLHA. FECHOS: CONJUNTO PARA PORTAS DUPLAS, SUPERIOR COM 40CM E INFERIOR COM 20CM, EM, LATÃO COM ACABAMENTO CROMADO ACETINAO. FECHADURA DE SEGURANÇA MECÂNICA DE EMBUTIR PARA PORTA EXTERNA. CHAPA TESTA E CONTRACHAPA INOX. MAÇANETA TIPO ALAVANCA EM ZAMAC CO ACABAMENTO EM PINTURA EPOXI PRETO FOSCO, ESPELHO. ROSETA EM AÇO INOX COM ACABAMEN PRETO FOSCO (2,30X2,85M)	UN	1,00
11.157	P28 - PORTA EM 01 FOLHA DE ABRIR E 01 FOLHA FIXA COM REQUADRO EM MADEIRA (PAU D'ARCO), ESP. 35MM, COM ACABAMENTO EM PINTURA ESMALTE ACETINADO APLICADO APÓS EMASSAMENTO. VEDAÇÃO EM VENEZIANA DE MADEIRA E POSTIGO INTERNO EM VIDRO LISO INCOLOR 4MM. FERRAGENS: DOBRADIÇAS EM LATÃO, EXTRAFORTE COM ANÉIS, PARA PORTAS DE MADEIRA, ESP. 35MM 4X3 1/2". ACABAMENTO PRETO BRILHANTE. 03 UNIDADES POR FOLHA. FECHOS: CONJUNTO PARA PORTAS DUPLAS, SUPERIOR COM 40CM E INFERIOR COM 20CM, EM, LATÃO COM ACABAMENTO CROMADO ACETINAO. FECHADURA DE SEGURANÇA MECÂNICA DE EMBUTIR PARA PORTA EXTERNA. CHAPA TESTA E CONTRACHAPA INOX. MAÇANETA TIPO ALAVANCA EM ZAMAC CO ACABAMENTO EM PINTURA EPOXI PRETO FOSCO, ESPELHO. ROSETA EM AÇO INOX COM ACABAMEN PRETO FOSCO (2,00X2,85M)	UN	1,00
11.158	P29 - PORTA EM 01 FOLHA DE PIVÔ, TIPO PRANCHETA, ESP. 35MM, COM ACABAMENTO EM LAMINADO MELAMÍNICO TEXTURIZADO, COR BRANCA. FERRAGENS: CONJUNTO DE PIVÔ SUPERIOR (MACHO E FÊMEA) E INFERIOR (MACHO E FÊMEA) EM LATÃO. ACABAMENTO CROMADO ACETINADO. MAÇANETA TIPO ALAVANCA EM ZAMAC COM ACABAMENTO EM PINTURA EPOXI PRETO FOSCO, SEM ESPELHO. ROSETA EM AÇO INOX COM ACABAMEN PRETO FOSCO (0,70X3,20M)	UN	5,00
11.159	P30 - PORTA EM 01 FOLHA DE PIVÔ, TIPO PRANCHETA, ESP. 35MM, COM ACABAMENTO EM LAMINADO MELAMÍNICO TEXTURIZADO, COR BRANCA. FERRAGENS: CONJUNTO DE PIVÔ SUPERIOR (MACHO E FÊMEA) E INFERIOR (MACHO E FÊMEA) EM LATÃO. ACABAMENTO CROMADO ACETINADO. MAÇANETA TIPO ALAVANCA EM ZAMAC COM ACABAMENTO EM PRETO FOSCO. BARRA DE APOIO EM AÇO IN 1/2" ACABAMENTO ESCOVADO, DUPLA (0,80X3,	UN	1,00

31

GOMES SODRÉ ENGENHARIA EIRELI  
Rua das Palmeiras, 02, Qd 02, Ramacanga I - São Luís - MA - CEP 65075-300 - CNPJ: 11.004.413/0001-60 - I.E.: 77.094.637-0  
Fone/Fax: (98) 3236 1174 - e-mail: gse@gomesodre.com.br

Scanned by CamScanner

Este documento encontra-se registrado no Conselho Regional de Engenharia e Agronomia do Estado do Maranhão, vinculado à Certidão nº 779782/2017, em 15/05/2017 emitida



Certidão nº 779782/2017  
30/11/2020, 12:15

Chave de Impressão: 3W9a3

O documento neste ato registrado foi emitido em 15/05/2017 e contém 52 folhas



103/

000569

**GOMES SODRÉ**  
engenharia

11.160	GC1 - GRADIL COM REQUADRO EM PERFIL METÁLICO 250X250MM E VEDAÇÃO EM GRADE DE BARAR CHATA 20X6MM. FIXAÇÃO ATRAVÉS DE PARAFUSOS EM CHUMBADOR FIXADO NO PISO. ACABAMENTO EM PINTURA ESMALTE GRAFITE APLICADO APÓS TRATAMENTO ANTI-OXIDANTE. (0,90X1,35M)	UN	7,00
11.161	GC2 - GRADIL EXISTENTE A SER RESTAURADO. ACABAMENTO EM PINTURA ESMALTE GRAFITE APLICADO APÓS TRATAMENTO ANTI-OXIDANTE. (1,35X1,77M)	UN	2,00
11.162	GC3 - GRADIL COM REQUADRO EM PERFIL METÁLICO 250X250MM E VEDAÇÃO EM GRADE DE BARRA CHATA 20X6MM. FIXAÇÃO ATRAVÉS DE PARAFUSOS EM CHUMBADOR FIXADO NO PISO. ACABAMENTO EM PINTURA ESMALTE GRAFITE APLICADO APÓS TRATAMENTO ANTI-OXIDANTE. (0,90X1,35M)	UN	7,00
11.163	GC4 - GUARDA-CORPO EXISTENTE A SER RESTAURADO (0,34X1,92M)	UN	13,00
11.164	P1 - PORTA EM DUAS FOLHAS DE ABRIR EM RÉGUAS DE MADEIRA MACIÇA (1,03X3,01M) SISTEMA DE ENCAIXE TIPO MACHO-FÊMEA BANDEIRA FIXA COM VEDAÇÃO EM VIDRO LISO, INCOLOR, ESPESSURA 4MM ACABAMENTO: PINTURA ESMALTE ACETINADO COR VERMELHO COLONIAL, APLICADO APÓS EMASSAMENTO FERRAGENS: CONJUNTO 755 - LAFONTE (PARA PORTA EXTERNA): - MAÇANETA 755 ALUMÍNIO - ROSETA 307 - FECHADURA ST2 EVO-55 - CILINDRO ST2 5 PINOS - ACABAMENTO PPFL - FECHO SUPERIOR EM LATÃO - FECHO 400 - 40CM, LAFONTE, ACABAMENTO PB - FECHO INFERIOR EM LATÃO - FECHO 400 - 20CM, LA ACABAMENTP PB - DOBRADIÇA 485 - EXTRAFOR ANÉIS, LAFONTE ACABAMENTO ZP (03 NIDADES FOLHA)	UN	7,00
11.165	P2 - PORTA EM DUAS FOLHAS DE ABRIR EM RÉGUAS DE MADEIRA MACIÇA (1,02X2,55M) SISTEMA DE ENCAIXE TIPO MACHO-FÊMEA BANDEIRA FIXA COM VEDAÇÃO EM VIDRO LISO, INCOLOR, ESPESSURA 4MM ACABAMENTO: PINTURA ESMALTE ACETINADO COR VERMELHO COLONIAL, APLICADO APÓS EMASSAMENTO - FERRAGENS: CONJUNTO 755 - LAFONTE (PARA PORTA INTERNA): - MAÇANETA 755 ALUMÍNIO - ROSETA 307 - FECHADURA ST2 EVO-55 - CILINDRO ST2 5 PINOS - ACABAMENTO PPFL - FECHO SUPERIOR EM LATÃO - FECHO 400 - 40CM, LAFONTE, ACABAMENTO PB - FECHO INFERIOR EM LATÃO - FECHO 400 - 20CM, LA ACABAMENTP PB - DOBRADIÇA 485 - EXTRAFOR ANÉIS, LAFONTE ACABAMENTO ZP (03 NIDADES FOLHA)	UN	5,00

Este documento encontra-se registrado no Conselho Regional de Engenharia e Agronomia do Estado do Maranhão, vinculado à Certidão nº 779782/2017, em 15/05/2017 emitida



Certidão nº 779782/2017  
30/11/2020, 12:15

Chave de Impressão: 3W9a3

O documento neste ato registrado foi emitido em 15/05/2017 e contém 52 folhas

32

CONSELHO REGIONAL DE ENGENHARIA E AGRONOMIA DO MARANHÃO  
Rua dos Palmeiras, 03, nº 03 - Centro - São Luís - MA - CEP 65010-005 Fone: (98) 2106-8300 Fax: (98) 2106-8300 E-mail: faleconosco@creama.org.br

Scanned by CamScanner



104/



000370

**GOMES SODRÉ**  
engenharia

11.166	P3 - PORTA EM UMA FOLHA DE ABRIR, TIPO PRANCHETA - MARCO E ALIZAR EM MADEIRA (0,6X2,10M) - ACABAMENTO: PINTURA ESMALTE ACETINADO COR VERMELHO COLONIAL, APLICADO APÓS EMASSAMENTO - FERRAGENS: CONJUNTO 755 - LAFONTE (PARA BANHEIRO): - MAÇANETA 755 ALUMÍNIO - ROSETA 307 - FECHADURA ST2 EV CILINDRO ST2 5 PINOS - ACABAMENTO PPFL	UN	2,00
11.167	P4 - PORTA EM UMA FOLHA DE ABRIR, TIPO PRANCHETA (0,80X2,10M) - ACABAMENTO: PINTURA ESMALTE ACETINADO COR VERMELHO COLONIAL, APLICADO APÓS EMASSAMENTO - FERRAGENS: CONJUNTO 755 - LAFONTE (PARA BANHEIRO): - MAÇANETA 755 ALUMÍNIO - ROSETA 307 - FECHADURA ST2 EVO-55 - CILINDRO ST2 5 PINOS - ACABAMEN	UN	1,00
11.168	P5 - PORTA EM DUAS FOLHAS DE ABRIR, EM VIDRO TEMPERADO 10MM, LISO, INCOLOR, (1,20X2,75M) - FERRAGENS: LINHA SM - DORMA GLASS 1 - SM 1001 / SM1020 2 - SM 1010 / MP 2000/7 3 - SM 1060 / SM 1061 - ACABAMENTO COR PRATA - PUXADOR TUBULAR EM AÇO INOX, MODELO 91, LA FONTE	UN	3,00
11.169	J1 - JANELA EM DUAS FOLHAS DE ABRIR EM MADEIRA (1,53X1,47M) - VEDAÇÃO DO TRECHO SUPERIOR EM VIDRO LISO INCOLOR, 4MM - VEDAÇÃO DO TRECHO INFERIOR EM VENEZIANA DE MADEIRA - ACABAMENTO: PINTURA ESMALTE ACETINADO NA COR VERMELHO COLONIAL, APLICADO APÓS EMASSAMENTO - FERRAGENS: - CREMONE 642B LAFONTE ACABAMENTO PPF - DOBRADIÇA 485 - EXTRAFORTE COM ANÉIS, LA ACABAMENTO 2P (02 UNIDADES POR FOLHA)	UN	5,00
11.170	J2 - JANELA FIXA EM MADEIRA (04,X0,8M) - VEDAÇÃO DO TRECHO SUPERIOR EM VIDRO LISO INCOLOR, 4MM - VEDAÇÃO DO TRECHO INFERIOR EM VENEZIANA DE MADEIRA - ACABAMENTO: PINTURA ESMALTE ACETINADO NA COR VERMELHO COLONIAL, APLICADO APÓS EMASSAMENTO	UN	3,00
11.171	J3 - JANELA EM DUAS FOLHAS DE ABRIR, EM VIDRO TEMPERADO 10MM, LISO, INCOLOR, (1,18X1,75M) - FERRAGENS: LINHA SM - DORMA GLASS 1 - SM 1001 / SM1020 2 - SM 1010 / MP 2000/7 3 - SM 1060 / SM 1061 - ACABAMENTO COR PRATA - PUXADOR TUBULAR EM AÇO INOX, MODELO 91	UN	2,00
11.172	G.01 - GRADE EM BARRA METÁLICA (1,00X1,10CM) COM ACABAMENTO EM PINTURA ESMALTE APÓS TRATAMENTO ANTIOXIDANTE, COR GRAFITE	UN	6,00
11.173	PAINEL DE VENEZIANA EM MADEIRA (PAU D'ARCO) COM ACABAMENTO EM PINTURA ESMALTE APÓS EMASSAMENTO (3,90X0,75CM)	UN	4,00
11.174	PAINEL DE VENEZIANA EM MADEIRA (PAU D'ARCO) COM ACABAMENTO EM PINTURA ESMALTE APÓS EMASSAMENTO (3,25X4,00CM)	UN	1,00

33

GOMES SODRÉ ENGENHARIA EIRELI  
Rua dos Palmos, 02, Qd. 02, Ramagem I - São Luís - MA - CEP 65073-300 - CNPJ: 11.004.411/0001-40 - I.E.: 12.254.617-8  
Fone/Fax: (98) 3226.1174 e-mail: gse@gomesudre.com.br

Este documento encontra-se registrado no Conselho Regional de Engenharia e Agronomia do Estado do Maranhão, vinculado à Certidão nº 779782/2017, em 15/05/2017 em



Certidão nº 779782/2017  
30/11/2020, 12:15  
Chave de Impressão: 3W9a3

O documento neste ato registrado foi emitido em 15/05/2017 e contém 52 folhas

Scanned by CamScanner

Conselho Regional de Engenharia e Agronomia do Estado do Maranhão

Rua 28 de Julho, nº 214, Centro, São Luís/MA  
Tel: + 55 (98) 2106-8300 Fax: + 55 (98) 2106-8300 E-mail: faleconosco@creama.org.br

**CREA-MA**  
Conselho Regional de Engenharia e Agronomia do Estado do Maranhão

Impresso em: 30/11/2020, às 12:15.



1051

000571

**GOMES SODRÉ**  
engenharia

11.175	P1 - PORTA EM VIDRO TEMPERADO FUMÊ, ESP. 10MM, EM 2 FOLHAS DE ABRIR E BANDEIRA FIXA. FERRAGENS PARA PORTA DE VIDRO TEMPERADO COR PRETO FOSCO (1,80X4,70M) PUXADOR TUBULAR EMAÇO INOX ESCOVADO ø 31,8MM. COMP. 900MM. REF FONTE	UN	2,00
11.176	P2 - PORTA EM VIDRO TEMPERADO FUMÊ, ESP. 10MM, EM 2 FOLHAS DE ABRIR E BANDEIRA FIXA. FERRAGENS PARA PORTA DE VIDRO TEMPERADO COR PRETO FOSCO (1,60X4,70M) PUXADOR TUBULAR EMAÇO INOX ESCOVADO ø 31,8MM. COMP. 900MM. REF FONTE	UN	2,00
11.177	P3 - CONJUNTO DE PORTA EM 4 FOLHAS E MADEIRA MACIÇA, LISA. ACABAMENTO: VERNIZ FOSCO. FERRAGENS: MOLA HIDRÁULICA NA FACE INTERNA. DOBRADIÇA (4 POR FOLHA) EM LATÃO - REF.: PALMELA 563 ACABAMENTO PRETO FOSCO / LA FONTE FECHADURA: REF. LINHA CLASSIC ALUMÍNIO ACABAMENTO PRETO FOSCO / LA FONTE MAÇANETA: 602 ROSETA: 307 FECHADURA: ST2 (3,00X2,50M)	UN	1,00
11.178	P1 - PORTA EXISTENTE EM 02 FOLHAS DE ABRIR. EM MADEIRA COMPOSTA POR PAINÉIS ALMOFADADOS, A SER RESTAURADA (2,03X3,99M): COMPLEMENTAR PERDAS NA PARTE INFERIOR FIXAR NAS PARTES EM PROCESSO DE DESPRENDIMENTO RETIRAR FECHAMENTO EM MADEIRA EXECUTADO NA BANDEIRA, EXECUTAR FECHAMENTO EM VIDRO LISO, INCOLOR 4MM EXECUTAR LIMPEZA NAS DOBRADIÇAS RESTAURANDO O SEU PERFEITO FUNCIONAMENTO REMOVER PINTURA ACABAMENTO EM PINTURA ESMALTE ACETINADO APLICADO APÓS EMASSAMENTO. FERRAGENS A SEREM MANTIDAS: DOBRADIÇAS TIPO CACHIMBO A SER RESTAURADA. ACABAMENTO EM PINTURA ESMALTE FOSCO COR PRETA. 04 UNIDADES POR FOLHA. FERRAGENS A SEREM INSTALADAS: FECHOS: CONJUNTO PARA PORTAS DUPLAS, SUPERIOR COM 40CM E INFERIOR COM 20CM, EM LATÃO COM ACABAMENTO CROMADO ACETINADO. FECHADURA DE SEGURANÇA MECÂNICA DE EMBUTIR PARA PORTA EXTERNA. CHAPA TESTA CONTRACHAPA EM AÇO INOX. MAÇANETA TIPO A ZAMAC COM ACABAMENTO EM PINTURA EPOXI PR SEM ESPELHO. ROSETA EM AÇO INOX COM ACAB PRETO FOSCO	UN	1,00
11.179	P2 - PORTA A SER EXECUTADA OBEDECENDO OS DETALHES DA PORTA P1 EXISTENTE (2,03X3,99M)	UN	1,00
11.180	P3 - PORTAS A SEREM EXECUTADAS OBEDECENDO OS DETALHES DA PORTA P1 EXISTENTE (1,23X3,84M)	UN	2,00

Este documento encontra-se registrado no Conselho Regional de Engenharia e Agronomia do Estado do Maranhão, vinculado à Certidão nº 779782/2017, em 15/05/2017



Certidão nº 779782/2017  
30/11/2020, 12:15

Chave de Impressão: 3W9a3

O documento neste ato registrado foi emitido em 15/05/2017 e contém 52 folhas

34

GOMES SODRÉ ENGENHARIA EIRELI  
Rua das Palmeiras, 02, Qd 02, Residência I - São Luís - MA - CEP 65075-300 - CNPJ: 11.004.413/0001-40 - IE: 12.094.637-8  
Fone/Fax: (98) 32756-1174 e-mail: gse@gomessodre.com.br

Scanned by CamScanner

Conselho Regional de Engenharia e Agronomia do Estado do Maranhão  
Rua 28 de Julho, nº 214, Centro, São Luís/MA  
Tel: + 55 (98) 2106-8300 Fax: + 55 (98) 2106-8300 E-mail: faleconosco@creama.org.br



Impresso em: 30/11/2020, às 12:15.



106/

**GOMES SODRÉ**  
engenharia

000572

11.181	P4 - PORTA EM 02 FOLHAS DE ABRIR. CAIXILHOS EM ALUMÍNIO E VEDAÇÃO EM VENEZIANAS DE ALUMÍNIO ACABAMENTO ANODIZADO COR NATURAL (1,20 X 2,10M) FERRAGENS: DOBRADIÇAS EM LATÃO, EXTRAFORTE COM ANÉIS, PRA PORTAS DE ALUMÍNIO. 4X3". ACABAMENTO CROMADO ACETINADO. 03 UNIDADES POR FOLHA. FECHOS: CONJUNTO PARA PORTAS DUPLAS, 20CM EM LATÃO COM ACABAMENTO CROMADO ACETINADO. FECAHDURA MECÂNICA DE EMBUTIR PARA PORTA DE PASSAGEM. CHAPA TESTA E CONTRACHAPA EM AÇO INOX. MAÇANETA TIPO ALAVANCA EM ZAMAC COM ACBA CROMADO ACETINADO, SEM ESPELHO. ROSETA E COM ACABAMENTO CROMADO ACETINADO	UN	2,00
11.182	P5 - PORTA EM 02 FOLHAS DE ABRIR E 02 PARTES FIXAS EM VIDRO TEMPERADO, LISO, INCOLOR, ESPESURA 10MM (2,10X585M) FERRAGENS: FERRAGENS PARA VIDRO TEMPERADO ACABAMENTO CROMADO. PUXADORES DUPLOS EM AÇO INOX, ACABAMENTO ESCOVADO, COMPRIMENTO: 21MM	UN	1,00
11.183	J1 - JANELA EXISTENTE EM 02 FOLHAS DE ABRIR. EM MADEIRA COMPOSTA POR PAINÉIS ABRIR. EM MADEIRA COMPOSTA POR PAINÉIS ALMOFADADOS E VENEZIANA, A SER RESTAURADA (2,07X2,90M) COMPLEMENTAR PERDAS NA PARTE INFERIOR FIXAR PARTES EM PROCESSO DESPRENDIMENTO EXECUTAR NOVO FECHAMENTO EM VIDRO LISO PARA A BANDEIRA, INCOLOR, 4MM EXECUTAR LIMPEZA NAS DOBRADIÇAS RESTAURANDO O SEU PERFEITO FUNCIONAMENTO RENOVER PINTURA ACABAMENTO EM PINTURA ESMALTE ACETINADO APLICADO APÓS EMASSAMENTO. FERRAGENS A SEREM MANTIDAS: DOBRADIÇA RETA A RESTAURADA. ACABAMENTO EM PINTURA ESMALTE FOSCO COR PRETA. 06 UNID FOLHA. FECHAMENTO COM CREMONA A RESTAURA ACABAMENTO EM PINTURA ESMALTE FOSCO COR	UN	10,00
11.184	J2 - JANELAS EXISTENTES EM 02 FOLHAS DE ABRIR. EM MADEIRA COMPOSTA POR PAINÉIS ALMOFADADOS E VENEZIANA, A SER RESTAURADA (0,99X2,97M) COMPLEMENTAR PERDAS NA PARTE INFERIOR FIXAR PARTES EM PROCESSO DE DESPRENDIMENTO EXECUTAR RETIRAR FECHAMENTO EM MADEIRA EXECUTADO NA BANDEIRA, EXECUTAR FECHAMENTO EM VIDRO LISO, INCOLOR, 4MM EXECUTAR LIMPEZA NAS DOBRADIÇAS RESTAURANDO O SEU PERFEITO FUNCIONAMENTO REMOVER PINTURA ACABAMENTO EM PINTURA ESMALTE ACETINADO APLICADO APÓS EMASSAMENTO. FERRAGENS A SEREM MANTIDAS: DOBRADIÇA RETA A RESTAURADA. ACABAMENTO EM PINTURA FOSCO COR PRETA. 06 UNIDADES POR FOLHA. COM CREMONA A RESTAURADA. ACABAMENTO EM ESMALTE FOSCO COR PRETA	UN	2,00

Este documento encontra-se registrado no Conselho Regional de Engenharia e Agronomia do Estado do Maranhão, vinculado à Certidão nº 779782/2017, em 15/05/2017 emitida



Certidão nº 779782/2017  
30/11/2020, 12:15

Chave de Impressão: 3W9a3

O documento neste ato registrado foi emitido em 15/05/2017 e contém 52 folhas

35

GOMES SODRÉ ENGENHARIA EIRELI  
Rua das Palmeiras, 07, Qd 02, Bairro: Centro I - São Luís - MA - CEP 65075-300 - CNPJ: 11.004.413/0001-60 - Fone: (98) 3256 1174 - e-mail: gomes@engenharia.com.br

Scanned by CamScanner

Conselho Regional de Engenharia e Agronomia do Estado do Maranhão  
Rua 28 de Julho, nº 214, Centro, São Luís/MA  
Tel: + 55 (98) 2106-8300 Fax: + 55 (98) 2106-8300 E-mail: faleconosco@creama.org.br

**CREA-MA**  
Conselho Regional de Engenharia e Agronomia do Estado do Maranhão



Impresso em: 30/11/2020, às 12:15.

107/



11.185	J3 - JANELA EXISTENTE EM 02 FOLHAS DE ABRIR. EM MADEIRA COMPOSTA POR PAINÉIS ALMOFADADOS E VENEZIANA, A SER RESTAURADA: (1,27X2,98M) COMPLEMENTAR PERDAS NA PARTE INFERIOR FIXAR PARTES EM PROCESSO DE DESPRENDIMENTO RETIRAR VIDROS PINTADOS EXISTENTE, EXECUTAR FECHAMENTO EM VIDRO LISO, INCOLOR, 4MM EXECUTAR LIMPEZA NAS DOBRADIÇAS RESTAURANDO O SEU PERFEITO FUNCIONAMENTO REMOVER PINTURA ACABAMENTO EM PINTURA ESMALTE ACETINADO APLICADO APÓS EMASSAMENTO. FERRAGENS A SEREM MANTIDAS: DOBRADIÇA RETA A RESTAURADA. ACABAMENTO EM PINTURA FOSCO COR PRETA. 06 UNIDADES POR FOLHA. COM CREMONA A RESTAURADA. ACABAMENTO EM ESMALTE FOSCO COR PRETA	UN	1,00
11.186	J4 - JANELA A SER EXECUTADA OBEDECENDO OS DETALHES DA JANELA J1 EXISTENTE (2,07X2,90M)	UN	2,00
11.187	J5 - JANELA A SER EXECUTADA OBEDECENDO OS DETALHES DA JANELA J3 EXISTENTE (1,27X2,98M)	UN	1,00
11.188	P7 - PORTA EM 01 FOLHA DE ABRIR. TIPO PRANCHETA, ESP. 35mm, COM ACABAMENTO EM LAMINADO MELANÍMICO TEXTURIZADO, COR BRANCA. MARCO E ALIZAR EM MADEIRA COM ACABAMENTO EM PINTURA ESMALTE ACETINADO APLICADO APÓS EMASSAMENTO, COR BRANCO NEVE. REVESTIMENTO INFERIOR, NAS DUAS FACES, EM CHAPA DE AÇO INOX, ACABAMENTO ESCOVADO, ESP. 0,3mm. FERRAGENS: DOBRADIÇAS EM LATÃO, EXTRAFORTE COM ANÉIS, PARA PORTAS DE MADEIRA, ESP. 35mm. 4x3 1/2". ACABAMENTO PRETO BRILHANTE. 03 UNIDADES POR FOLHA. FECHADURA MECANICA DE EMBUTIR PARA PORTA DE PASSAGEM. CHAPA TESTA E CONTRACHAPA EM AÇO INOX. MAÇANETA TIPO ALAVANCA EM ZAMAC COM ACABAMENTO EM PINTURA EPOXI PRETO FOSCO, SEM ESPELHO. ROSETA EM AÇO INOX COM ACABAMENTO EM PRETO FOSCO. BARRA DE APOIO EM AÇO INOX, Ø 11/2" ACABAMENTO ESCOVADO, DUPLA. QUANTIDADE: 01 unid. 0,90X2,10M	UN	1,00
11.189	P8 - PORTA EM 01 FOLHA DE ABRIR. TIPO PRANCHETA, ESP. 35mm, COM ACABAMENTO EM LAMINADO MELANÍMICO TEXTURIZADO, COR BRANCA. MARCO E ALIZAR EM MADEIRA COM ACABAMENTO EM PINTURA ESMALTE ACETINADO APLICADO APÓS EMASSAMENTO, COR BRANCO NEVE. FERRAGENS: DOBRADIÇAS EM LATÃO, EXTRAFORTE COM ANÉIS, PARA PORTAS DE MADEIRA, ESP. 35mm. 4x3 1/2". ACABAMENTO PRETO BRILHANTE. 03 UNIDADES POR FOLHA. FECHADURA MECANICA DE EMBUTIR PARA PORTA DE PASSAGEM. CHAPA TESTA E CONTRACHAPA EM AÇO INOX. MAÇANETA TIPO ALAVANCA EM ZAMAC COM ACABAMENTO EM PINTURA EPOXI PRETO FOSCO, SEM ESPELHO. ROSETA EM AÇO INOX COM ACABAMENTO EM PRETO FOSCO. 0,60X2,10	UN	1,00

Este documento encontra-se registrado no Conselho Regional de Engenharia e Agronomia do Estado do Maranhão, vinculado à Certidão nº 779782/2017, em 15/05/2017 em



Certidão nº 779782/2017  
30/11/2020, 12:15

Chave de Impressão: 3W9a3

O documento neste ato registrado foi emitido em 15/05/2017 e contém 52 folhas

36

GOMES SODRÉ ENGENHARIA EIRELI  
Rua dos Palmares, 02, Qd. 42, Rianoronga I - São Luís - MA - CEP 65075-300 - CNPJ: 11.004.413/0001-40 - Fone/Fax: (98) 3256-1174 e-mail: gse@gomesodre.com.br

Scanned by CamScanner



1081

000574

**GOMES SODRÉ**  
engenharia

11.190	P9 - PORTA EM 01 FOLHA DE ABRIR. TIPO PRANCHETA, ESP. 35mm, COM ACABAMENTO EM LAMINADO MELANÍMICO TEXTURIZADO, COR BRANCA. MARCO E ALIZAR EM MADEIRA COM ACABAMENTO EM PINTURA ESMALTE ACETINADO APLICADO APÓS EMASSAMENTO, COR BRANCO NEVE. FERRAGENS: DOBRADIÇAS EM LATÃO, EXTRAFORTE COM ANÉIS, PARA PORTAS DE MADEIRA, ESP. 35mm. 4x3 1/2". ACABAMENTO PRETO BRILHANTE. 03 UNIDADES POR FOLHA. FECHADURA MECANICA DE EMBUTIR PARA PORTA DE PASSAGEM. CHAPA TESTA E CONTRACHAPA EM AÇO INOX. MAÇANETA TIPO ALAVANCA EM ZAMAC COM ACABAMENTO EM PINTURA EPOXI PRETO FOSCO, SEM ESPELHO. ROSETA EM AÇO INOX COM ACABAMENTO EM PRETO FOSCO. 0,70X2,10	UN	1,00
11.191	J7 - JANELA TIPO MAXIM-AR COM CADILHOS EM ALUMÍNIO ANODIZADO NATURAL COM VEDAÇÃO EM LISO INCOLOR, ESP.: 06mm. 2,80X2,10M	UN	4,00
11.192	J6 - JANELA BASCULANTE COM CADILHOS EM ALUMÍNIO ANODIZADO NATURAL COM VEDAÇÃO EM VIDRO FANTASIA TIPO PONTILHADO, INCOLOR, 4mm.	UN	3,00
13	INSTALAÇÕES E EQUIPAMENTOS (VER LISTAS ANEXAS)		
13.01	INSTALAÇÕES ELÉTRICAS	GL	1,00
13.02	INSTALAÇÕES HIDRO-SANITÁRIAS	GL	1,00
13.03	INSTALAÇÕES	GL	1,00
13.04	INSTALAÇÕES	GL	1,00
13.05	INSTALAÇÕES DE PREVENÇÃO E COMBATE A INCÊNDIOS	GL	1,00
13.06	SISTEMA DE PROTEÇÃO CONTRA DESCARGAS ATMOSFÉRICAS	GL	1,00
14	PINTURA		
14.01	PINTURA LÁTEX SEM MASSA	M2	614,00
14.02	EMASSAMENTO DE FORRO DE MADEIRA	M2	416,00
14.03	RASPAGEM E CALAFETAGEM DE ASSOALHO COM APLICAÇÃO DE CERA DE CARNAÚBA	M2	462,00
14.04	TRATAMENTO ESPECIAL DE TELHAS DE VALOR HISTÓRICO COM IMPERMEABILIZAÇÃO DE SUPERFÍCIE C/ SILICONE APLICANDO 3 DEMÃOS	M2	2.891,19

Este documento encontra-se registrado no Conselho Regional de Engenharia e Agronomia do Estado do Maranhão, vinculado à Certidão nº 779782/2017, em 15/05/2017 emitida



Certidão nº 779782/2017  
30/11/2020, 12:15

Chave de Impressão: 3W9a3

O documento neste ato registrado foi emitido em 15/05/2017 e contém 52 folhas

GOMES SODRÉ ENGENHARIA EIRELI  
Rua das Palmeiras, 02, Qd. 42, Residencial I - São Luís - MA - CEP 65071-300 - CNPJ 11.864.413/0001-40 - I.E. 12.894.437-8  
Fone/Fax (98) 3336 11 74 e-mail: gsa@gomesodre.com.br

Scanned by CamScanner



1091



000575

**GOMES SODRÉ**  
 Engenharia

14.05	FUNDO SELADOR PARA AMBIENTES INTERNOS E EXTERNOS	M2	18.315,58
14.06	CAIAÇÃO 3 DEMÃOS	M2	18.315,58
14.07	PINTURA IMUNIZANTE PARA MADEIRA, DUAS DEMAOS	M2	2.764,00
14.08	IMUNIZAÇÃO POR IMERSÃO DE MADEIRA DE LEI	M2	2.407,00
14.09	PINTURA COM ZARCÃO MARÍTIMO 3 DEMÃOS	M2	704,06
14.10	PINTURA EPOXI DE ALTA RESISTÊNCIA EM SUPERFÍCIE METÁLICA (CÓD. SINAPI: 73872/002)	M2	704,06
14.11	APLICAÇÃO DE SELANTE EM PISO DE ALTA RESISTÊNCIA	M2	1.766,00
15	BANCADAS E DIVISÓRIAS		
15.01	GRANITO CINZA E PRETO SÃO GABRIEL POLIDO, ESP= 20MM, INCLUSIVE TESTEIRAS	M2	24,54
15.02	RODABANCA EM GRANITO CINZA E PRETO SÃO GABRIEL POLIDO, ESP= 20MM	M	56,40
16	DIVERSOS		
16.01	RESTAURAÇÃO DOS AZULEJOS DA FACHADA PRINCIPAL; CONFEÇÃO DE BISCOITOS COM USO DE FORNO INDUSTRIAL DESSANILIZAÇÃO DE AZULEJOS, ENVERNIZAMENTO PARA PROTEÇÃO, REINTEGRAÇÃO CROMÁTICA; OBSTRUÇÃO DAS LACUNAS; FACEAMENTO, CONFEÇÃO DAS PEÇAS FALTANTES, NIVELAMENTO, LIMPEZA QUÍMICA, LIMPEZA MECÂNICA, FIXAÇÃO DO VITRIFICADO, FIXAÇÃO DO BISCOITO, COLETA PARA ANÁLISE DE ARGAMASSA E REMOÇÃO DE AZULEJOS SOLTOS	M2	145,08
16.02	RESTAURAÇÃO DA ESCADA METÁLICA HELICIODAL ESCOCESA DE VALOR HISTÓRICO EM CARACOL, CONFECCIONADA EM FERRO FUNDIDO ESTRUTURADA COM CHUMBO, FABRICANTE MACFARLANE'S; COMPOSTA DE 27 DEGRAUS E GUARDA CORPO ORNAMENTADO	UN	1,00
16.03	ESCADA COM ESTRUTURA EM PEÇAS METÁLICAS DE PERFIL I E PISOS EM PEÇAS DE MADEIRA, INCLUSIVE GUARDA-CORPO EM PERFS DE AÇO INOX	M2	49,55
16.04	RESTAURAÇÃO DE ELEMENTOS ORNAMENTAIS DA FACHADA (CIMALHA E FRISOS)	M	151,00
16.05	RESTAURAÇÃO DE ELEMENTOS ORNAMENTAIS DA FACHADA (COLUNA EM ARGAMASSA, BASES E CUNHAIS, FUSTRE E CAPITEL)	M	152,00
16.06	RESTAURAÇÃO DE CIMALHA	M	25,00
16.07	EXECUÇÃO DE CIMALHA COMO ORIGINAL	M	8,00
16.08	EXECUÇÃO DE APOIO DE CALHAS - RÉPLICA DO ORIGINAL	UN	70,00
16.09	CAIXAS DE PASSAGEM DE ALVENARIA DE TIJOLO CERAMICO	UN	24,00
16.10	PROSPECÇÃO EM REBOCO PARA IDENTIFICAR PINTURAS E TIPO DE ARGAMASSA	UN	2,00
16.11	PINTURA COM ALCATRÃO DE HULHA	M2	18,00
16.12	DESOBSTRUÇÃO, ESTABILIZAÇÃO E RESTAURAÇÃO DE GALERIAS ANTIGAS REDES PLUVIAIS	M	11,00

38

GOMES SODRÉ ENGENHARIA EIRELI  
 Rua dos Palmeiros, 02, Qd. 62, Zona Centro I - São Luís - MA - CEP 65075-300 - CNPJ: 11.094.413/0001-40 - I.E.: 13.094.817-2  
 Fone/Fax: (98) 3256 11 74 - e-mail: gse@gomessodre.com.br

Scanned by CamScanner

**Conselho Regional de Engenharia e Agronomia do Estado do Maranhão**

Rua 28 de Julho, nº 214, Centro, São Luís/MA

Tel: + 55 (98) 2106-8300 Fax: + 55 (98) 2106-8300 E-mail: faleconosco@creama.org.br

**CREA-MA**  
 Conselho Regional de Engenharia e  
 Agronomia do Estado do Maranhão

Impresso em: 30/11/2020, às 12:15.



Este documento encontra-se registrado no Conselho Regional de Engenharia e Agronomia do Estado do Maranhão, vinculado à Certidão nº 779782/2017, em 15/05/2017 emitida

 Certidão nº 779782/2017  
 30/11/2020, 12:15  
 Chave de Impressão: 3W9a3  
 C documento neste ato registrado foi emitido em 15/05/2017 e contém 52 folhas

140/



000576

**GOMES SODRÉ**  
 Engenharia

16.13	RESTAURAÇÃO LIMPEZA E DESINFECÇÃO DE POÇO COM VALOR HISTÓRICO DIÂMETRO DE 4M	UN	1,00
16.14	RESTAURAÇÃO DE CAIXA D'ÁGUA EM FERRO DE 15000L	KG	1,00
16.15	ABERTURA E FECHAMENTO DO MACIÇO EM PEDRA ARGAMASSADA PARA PROSPECÇÃO DO ESTADO FÍSICO E RESTAURAÇÃO DA EXTERMINIDADES DAS VIGAS METÁLICAS, INCLUSO CIMBRAMENTO METÁLICO	UN	16,00
16.16	RESTAURAÇÃO DE GALERIA DE FUMAÇA	UN	1,00
16.17	PROSPECÇÕES, ESCAVAÇÕES E MONITORAMENTO ARQUEOLÓGICO EM OBRA DE RESTAURO;	MES	6,00

13.01	MATERIAL ELÉTRICO - UNIDADE DE ENSINO		
13.01.01	CABO DE COBRE SINGELO, ISOLAMENTO PARA 1000V, # 10MM2	M	1.584,00
13.01.02	CABO DE COBRE SINGELO, ISOLAMENTO PARA 1000V, # 120MM2	M	640,00
13.01.03	CABO DE COBRE SINGELO, ISOLAMENTO PARA 1000V, # 16MM2	M	800,00
13.01.04	CABO DE COBRE SINGELO, ISOLAMENTO PARA 1000V, # 25MM2	M	1.550,00
13.01.05	CABO DE COBRE SINGELO, ISOLAMENTO PARA 1000V, # 35MM2	M	400,00
13.01.06	CABO DE COBRE SINGELO, ISOLAMENTO PARA 750V, # 10MM2	M	500,00
13.01.07	CABO DE COBRE SINGELO, ISOLAMENTO PARA 750V, # 16MM2	M	1.300,00
13.01.08	CABO DE COBRE SINGELO, ISOLAMENTO PARA 750V, # 2,5MM2	M	99.800,00
13.01.09	CABO DE COBRE SINGELO, ISOLAMENTO PARA 750V, # 4,0MM2	M	32.100,00
13.01.10	CABO DE COBRE SINGELO, ISOLAMENTO PARA 750V, # 6,0MM2	M	2.400,00
13.01.11	CABO DE COBRE SINGELO, ISOLAMENTO PARA 750V, # 70MM2	M	500,00
13.01.12	CAIXA DE FERRO ESMALTADO, RETANGULAR, 2X4"	PC	45,00
13.01.13	CAIXA DE FERRO ESMALTADO, QUADRADA, 4X4"	PC	15,00
13.01.14	CAIXA DE PASSAGEM METÁLICA, DE EMBUTIR, EM CHAPA 14 USG, COM TAMPA APARAFUSADA, 20X20X12CM	PC	5,00
13.01.15	CONJUNTO DE BUCHA E ARRUELA, DE ALUMÍNIO, PARA ELETRODUTO DE 1"	PC	20,00
13.01.16	CONJUNTO DE BUCHA E ARRUELA, DE ALUMÍNIO, PARA ELETRODUTO DE 1 1/2"	PC	23,00
13.01.17	CONJUNTO DE BUCHA E ARRUELA, DE ALUMÍNIO, PARA ELETRODUTO DE 1 1/2"	PC	2,00
13.01.18	CURVA DE 90° PARA ELETRODUTO DE AÇO CARBONO GALVANIZADO, SEGUNDO NBR, 32MM - 1 1/4"	PC	11,00
13.01.19	CURVA DE 90° PARA ELETRODUTO DE AÇO CARBONO GALVANIZADO, SEGUNDO NBR 5624, 40MM - 1 1/2"	PC	1,00

39

GOMES SODRÉ ENGENHARIA EIRELI  
 Rua das Palmeiras, 02, Qd 62, Remacanga I - São Luís - MA - CEP 65073-300 - CNPJ: 11.004.413/0001-60 - Fone: (98) 3256-1174 - e-mail: gse@gomesodre.com.br

Scanned by CamScanner

Este documento encontra-se registrado no Conselho Regional de Engenharia e Agronomia do Estado do Maranhão, vinculado à Certidão nº 779782/2017, emitida em 15/05/2017



Certidão nº 779782/2017  
 30/11/2020, 12:15

Chave de Impressão: 3W9a3

O documento neste ato registrado foi emitido em 15/05/2017 e contém 52 folhas



000577

**GOMES SODRÉ**  
engenharia

13.01.20	CURVA DE 90° PARA ELETRODUTO DE PVC RÍGIDO ROSCÁVEL, SEGUNDO NBR 6150, CLASSE B, 40MM - 1 1/4"	PC	29,00
13.01.21	CURVA DE 90° PARA ELETRODUTO DE PVC RÍGIDO ROSCÁVEL, SEGUNDO NBR 6150, CLASSE B, 50MM - 1 1/2"	PC	3,00
13.01.22	CURVA DE 90° PARA ELETRODUTO DE PVC RÍGIDO ROSCÁVEL, SEGUNDO NBR 6150, CLASSE B, 85MM - 3"	PC	2,00
13.01.23	ELETRODUTO DE AÇO CARBONO GALVANIZADO, SEGUNDO NBR 5624, 32MM - 1 1/4" X 3M	PC	38,00
13.01.24	ELETRODUTO DE AÇO CARBONO GALVANIZADO, SEGUNDO NBR 5624, 40MM - 1 1/2" X 3M	PC	4,00
13.01.25	ELETRODUTO DE PVC RÍGIDO ROSCÁVEL, SEGUNDO NBR 6150, CLASSE B, 40MM - 1 1/4" X 3M	PC	43,00
13.01.26	ELETRODUTO DE PVC RÍGIDO ROSCÁVEL, SEGUNDO NBR 6150, CLASSE B, 50MM - 1 1/2" X 3M	PC	7,00
13.01.27	ELETRODUTO DE PVC RÍGIDO ROSCÁVEL, SEGUNDO NBR 6150, CLASSE B, 85MM - 3" X 3M	PC	2,00
13.01.28	LUVA PARA ELETRODUTO DE AÇO CARBONO GALVANIZADO, SEGUNDO NBR 5624, 32MM - 1 1/4"	PC	60,00
13.01.29	LUVA PARA ELETRODUTO DE AÇO CARBONO GALVANIZADO, SEGUNDO NBR 5624, 40MM - 1 1/2"	PC	6,00
13.01.30	LUVA PARA ELETRODUTO DE PVC RÍGIDO ROSCÁVEL, SEGUNDO NBR 6150, CLASSE B, 40MM - 1 1/4"	PC	101,00
13.01.31	LUVA PARA ELETRODUTO DE PVC RÍGIDO ROSCÁVEL, SEGUNDO NBR 6150, CLASSE B, 50MM - 1 1/2"	PC	13,00
13.01.32	LUVA PARA ELETRODUTO DE PVC RÍGIDO ROSCÁVEL, SEGUNDO NBR 6150, CLASSE B, 85MM - 3"	PC	6,00
13.01.33	QUADRO DE DISTRIBUIÇÃO DE CIRCUITOS, TRIFÁSICO, COM BARRAMENTO, COM ESPAÇO PARA CHAVE GERAL E 18 ESPAÇOS MONOPOLARES	PC	3,00
13.01.34	QUADRO DE DISTRIBUIÇÃO DE CIRCUITOS, TRIFÁSICO, COM BARRAMENTO, COM ESPAÇO PARA CHAVE GERAL E 24 ESPAÇOS MONOPOLARES	PC	9,00
13.01.35	QUADRO DE DISTRIBUIÇÃO DE CIRCUITOS, TRIFÁSICO, COM BARRAMENTO, COM ESPAÇO PARA CHAVE GERAL E 32 ESPAÇOS MONOPOLARES	PC	5,00
13.01.36	QUADRO GERAL DE BAIXA TENSÃO QGBT, CONF. DIAGRAMA APRESENTADO NO PROJETO, C/TODOS OS SEUS COMPONENTES. EXCETO OS DISJUNTORES	VB	1,00
13.01.37	PONTO DE INTERRUPTOR SIMPLES 10A - 250V, COM PLACA	PC	21,00
13.01.38	PONTO DE TOMADA 2P+T PINOS CHATOS E UNIVERSAL 15A - 125-250V, SEM PLACA	PC	15,00
13.01.39	TERMINAL PARA CABO DE COBRE # 35MM2	PC	8,00
13.01.40	TERMINAL PARA CABO DE COBRE # 10MM2	PC	60,00
13.01.41	TERMINAL PARA CABO DE COBRE # 16MM2	PC	38,00
13.01.42	TERMINAL PARA CABO DE COBRE # 25MM2	PC	24,00
13.01.43	TERMINAL PARA CABO DE COBRE # 70MM2	PC	2,00
13.01.44	TERMINAL PARA CABO DE COBRE # 120MM2	PC	16,00

40

GOMES SODRÉ ENGENHARIA EIRELI  
Rua das Palmeiras, 02, Qd 62, Ramaranga I - São Luís - MA - CEP 65075-300 - CNPJ: 11.004.413/0001-60 - Fone: 2106-8300  
Fone/Fax: (98) 3256-1174 e-mail: gse@gomesodre.com.br

Scanned by CamScanner

Conselho Regional de Engenharia e Agronomia do Estado do Maranhão

Rua 28 de Julho, nº 214, Centro, São Luís/MA

Tel: + 55 (98) 2106-8300 Fax: + 55 (98) 2106-8300 E-mail: faleconosco@creama.org.br

**CREA-MA**  
Conselho Regional de Engenharia e Agronomia do Estado do Maranhão

Impresso em: 30/11/2020, às 12:15.

Este documento encontra-se registrado no Conselho Regional de Engenharia e Agronomia do Estado do Maranhão, vinculado à Certidão nº 779782/2017, em 15/05/2017 emitida

Certidão nº 779782/2017  
30/11/2020, 12:15

Chave de impressão: 3W9a3

O documento neste ato registrado foi emitido em 15/05/2017 e contém 52 folhas



1121



**GOMES SODRÉ**  
engenharia

000578

13.01.45	PONTO DE INTERRUPTOR - TRÊS SIMPLES, 10A - 250V, COM PLACA	PC	16,00
13.01.46	HASTE DE AÇO COBREADA (HCS-3), PADRÃO TELEBRÁS, 19MM DE DIÂMETRO E 2450MM DE COMPRIMENTO	PC	17,00
13.01.47	CAIXA METÁLICA P/INSTALAÇÃO DE INTERRUPTORES, FABRICAÇÃO ESPECIAL,	PC	2,00
13.01.48	DIMENSÕES CONF. NECESSÁRIO. DETALHE TÍPICO NO PROJETO		
13.01.49	DISJUNTOR TERMOMAGNÉTICO UNIPOLAR, SEGUNDO IEC898, 16A, MÍNIMO 4,5kA	PC	134,00
13.01.50	DISJUNTOR TERMOMAGNÉTICO BIPOLAR, SEGUNDO IEC898, 16A, MÍNIMO 4,5kA	PC	1,00
13.01.51	DISJUNTOR TERMOMAGNÉTICO BIPOLAR, SEGUNDO IEC898, 20A, MÍNIMO 4,5kA	PC	4,00
13.01.52	DISJUNTOR TERMOMAGNÉTICO BIPOLAR, SEGUNDO IEC898, 32A, MÍNIMO 4,5kA	PC	1,00
13.01.53	DISJUNTOR TERMOMAGNÉTICO TRIPOLAR, SEGUNDO IEC898, 16A, MÍNIMO 4,5kA	PC	1,00
13.01.54	DISJUNTOR TERMOMAGNÉTICO TRIPOLAR, SEGUNDO IEC898, 20A, MÍNIMO 4,5kA	PC	8,00
13.01.55	DISJUNTOR TERMOMAGNÉTICO TRIPOLAR, SEGUNDO IEC898, 32A, MÍNIMO 4,5kA	PC	1,00
13.01.56	DISJUNTOR TERMOMAGNÉTICO TRIPOLAR, SEGUNDO IEC898, 40A, MÍNIMO 4,5kA	PC	2,00
13.01.57	DISJUNTOR TERMOMAGNÉTICO TRIPOLAR, SEGUNDO IEC898, 40A, MÍNIMO 10kA	PC	6,00
13.01.58	DISJUNTOR TERMOMAGNÉTICO TRIPOLAR, SEGUNDO IEC898, 63A, MÍNIMO 10kA	PC	7,00
13.01.59	PERFILADO METÁLICO PERFURADO, 38X38X6000MM	PC	86,00
13.01.60	CHUMBADOR AUTO ATARRACHANTE 1/4"	PC	79,00
13.01.61	ABRACADEIRA TIPO D, 1 1/4"	PC	72,00
13.01.62	ABRACADEIRA TIPO D, 1 1/2"	PC	7,00
13.01.63	INTERRUPTOR DIFERENCIAL RESIDUAL TETRAPOLAR - DR - 30mA - 63A	PC	1,00
13.01.64	QUADRO DE DISTRIBUIÇÃO DE CIRCUITOS, TRIFÁSICO, COM BARRAMENTO, COM ESPAÇO PARA CHAVE GERAL E 52 ESPAÇOS MONOPOLARES	PC	1,00
13.01.65	ELETROCALHA METÁLICA, GALVANIZADA, PERFURADA, 50X200X3000MM	PC	30,00
13.01.66	CURVA HORIZONTAL, DE 90 GRAUS, PARA ELETROCALHA METÁLICA, GALVANIZADA, PERFURADA, 50X200MM	PC	4,00
13.01.67	CURVA VERTICAL INTERNA, DE 90 GRAUS, PARA ELETROCALHA METÁLICA, GALVANIZADA, 50X200MM	PC	1,00
13.01.68	ELETROCALHA METÁLICA, GALVANIZADA, PERFURADA, 50X300X3000MM	PC	2,00
13.01.69	DERIVAÇÃO EM "T", PARA ELETROCALHA METÁLICA, GALVANIZADA, PERFURADA, 50X300MM	PC	1,00
13.01.70	ELETROCALHA METÁLICA, GALVANIZADA, LISA, 50X300X3000MM	PC	23,00
13.01.71	TAMPA DE PRESSÃO, METÁLICA, GALVANIZADA, LISA, PARA ELETROCALHA 50X300X3000MM	PC	3,00

Este documento encontra-se registrado no Conselho Regional de Engenharia e Agronomia do Estado do Maranhão, vinculado à Certidão nº 779782/2017, em 15/05/2017



Certidão nº 779782/2017  
30/11/2020, 12:15  
Chave de Impressão: 3W9a3

O documento neste ato registrado foi emitido em 15/05/2017 e contém 52 folhas

GOMES SODRÉ ENGENHARIA EIRELI  
Rua das Palmeiras, 82, Qd. 42, Beneditina - São Luís - MA - CEP 65075-380 - CNPJ: 11.004.415/0001-60 - Fone: 11 2094.317-8  
Fax: 11 2094.317-8 e-mail: gse@gomesodre.com.br

Scanned by CamScanner

Conselho Regional de Engenharia e Agronomia do Estado do Maranhão  
Rua 28 de Julho, nº 214, Centro, São Luís/MA  
Tel: + 55 (98) 2106-8300 Fax: + 55 (98) 2106-8300 E-mail: faleconosco@creama.org.br

**CREA-MA**  
Conselho Regional de Engenharia e Agronomia do Estado do Maranhão



Impresso em: 30/11/2020, às 12:15.

113/



000579

**GOMES SODRÉ**  
engenharia

13.01.72	TUBULAÇÃO EM ELETRODUTO DE PVC RÍGIDO ROSCÁVEL, SEGUNDO NBR 6150, CLASSE B, 32MM - 1" E SUAS CONEXÕES - EMBUTIDA	M	117,00
13.01.73	TUBULAÇÃO APARENTE EM ELETRODUTO DE AÇO GALVANIZADO, SEGUNDO NBR 5624, CLASSE B, 25MM - 1", SUAS CONEXÕES E FIXAÇÕES	M	525,00
13.01.74	DISJUNTOR TERMOMAGNÉTICO TRIPOLAR, SEGUNDO NBR-60898, 10A, MÍNIMO 10kA	PC	1,00
13.01.75	QUADRO DE DISTRIBUIÇÃO DE CIRCUITOS, TRIFÁSICO, COM BARRAMENTO, SEM CHAVE GERAL PARA 48 ESPAÇOS MONOPOLARES	PC	1,00
13.01.76	CONDULETE DE ALUMÍNIO FUNDIDO TIPO VARIÁVEL, 25MM, COM UM INTERRUPTOR SIMPLES, UMA TECLA ACOPLADO NA TAMPA	PC	9,00
13.01.77	SUPRESSOR DE SURTOS TIPO SLIM - VCL 12,5kA/275V - CLASSE 2	PC	36,00
13.01.78	ELETRÔNICO (REF.: INTERPAN 01.4316)		
13.01.79	DISJUNTOR TERMOMAGNÉTICO TRIPOLAR, SEGUNDO NBR-60947-2, 100A, MÍNIMO 10kA	PC	2,00
13.01.80	DISJUNTOR TERMOMAGNÉTICO TRIPOLAR, SEGUNDO NBR-60898, 80A, MÍNIMO 10kA	PC	1,00
13.01.81	CAIXA 4X4", METÁLICA, DE EMBUTIR, COM TAMPA	PC	4,00
13.01.82	QUADRO DE DISTRIBUIÇÃO DE CIRCUITOS, BIFÁSICO, COM BARRAMENTO, COM ESPAÇO PARA CHAVE GERAL, 28 ESPAÇOS MONOPOLARES	PC	2,00
13.01.83	CONDULETE DE ALUMÍNIO FUNDIDO TIPO VARIÁVEL, 25MM	PC	421,00
13.01.84	CONJUNTO DE BUCHA E ARRUELA DE ALUMÍNIO, PARA ELETRODUTO DE 1 1/4"	PC	1,00
13.01.85	DISJUNTOR TERMOMAGNÉTICO TRIPOLAR, SEGUNDO NBR-5361, 400A, MÍNIMO 36kA	PC	1,00
13.01.86	CONDULETE DE ALUMÍNIO FUNDIDO TIPO VARIÁVEL, 25MM, COM UMA TOMADA 2P+T, PADRÃO ABNT, NBR 14.136, 15A - 250V, ACOPLADA NA TAMPA	PC	15,00
13.01.87	2 TOMADAS 2P+T SEGUNDO NBR 14.136, DO SISTEMA X, DA PIAL	PC	74,00
13.01.88	CAIXA 2X4", METÁLICA, DE EMBUTIR, COM TAMPA E FURO CENTRAL	PC	4,00
13.01.89	DISJUNTOR TERMOMAGNÉTICO TRIPOLAR, SEGUNDO IEC 60947-2, 40A, MÍNIMO 18kA	PC	6,00
13.01.90	DISJUNTOR TERMOMAGNÉTICO TRIPOLAR, SEGUNDO IEC898, 32A, MÍNIMO 18kA	PC	1,00
13.01.91	DISJUNTOR TERMOMAGNÉTICO TRIPOLAR, SEGUNDO IEC898, 63A, MÍNIMO 18kA	PC	3,00
13.01.92	DISJUNTOR TERMOMAGNÉTICO TRIPOLAR, SEGUNDO NBR-60947-2, 100A, MÍNIMO 18kA	PC	1,00
13.01.93	BASE PARA QUATRO FUSÍVEIS NH 40A/500VCA	PC	9,00
13.01.94	FUSÍVEL NH 40A/500VCA	PC	36,00
13.01.95	BASE PARA QUATRO FUSÍVEIS gL/gG 63A	PC	1,00
13.01.96	FUSÍVEL gL/gG 63A	PC	4,00

Este documento encontra-se registrado no Conselho Regional de Engenharia e Agronomia do Estado do Maranhão, vinculado à Certidão nº 779782/2017, em 15/05/2017 emitida



Certidão nº 779782/2017  
30/11/2020, 12:15

Chave de Impressão: 3W9a3

O documento neste ato registrado foi emitido em 15/05/2017 e contém 52 folhas

GOMES SODRÉ ENGENHARIA EIRELI  
Rua das Palmeiras, 02, Qd 62, Bonança I - São Luís - MA - CEP 65079-300 - CNPJ: 11.004.413/0001-60 - IE: 12.094.117-8  
Fone/Fax: (98) 3256 1174 e-mail: gsr@gomesvodore.com.br

42

Scanned by CamScanner



114/

**GOMES SODRÉ**  
 engenharia

000580

13.01.97	PONTO DE TOMADAS 2P+T, PADRÃO ABNT, NBR 14.136, 15A - 250V, COM PLACA 4X4"	PC	96,00
13.01.98	CANAleta METÁLICA, DUAS VIAS, 25X75MM, PARA FIXAÇÃO NO MOBILIÁRIO, COM CURVAS, JUNÇÕES E DEMAIS COMPONENTES	M	70,00
13.01.99	REDUÇÃO À DIREITA DE ELETROCALHA METÁLICA, GALVANIZADA, PERFORADA, 50X300X300MM	PC	2,00
13.01.100	SUPRESSOR DE SURTOS TIPO SLIM - VCL 60kA/275V - CLASSE 1	PC	4,00
13.01.101	CAIXA PARA MEDIDOR, PADRÃO CEMAR, DEMANDA ENTRE 200 E 220 KW	PC	1,00
13.01.102	CAIXA PARA PROTEÇÃO TRIFÁSICA, PADRÃO CEMAR, DEMANDA ENTRE 200 E 220 KW	PC	1,00
13.01.103	DISJUNTOR TERMOMAGNÉTICO TRIPOLAR, SEGUNDO NBR-60898, 70A, MÍNIMO 18kA	PC	1,00
13.01.104	DISJUNTOR TERMOMAGNÉTICO TRIPOLAR, SEGUNDO NBR-60898, 80A, MÍNIMO 18kA	PC	1,00
13.01.105	MIUDEZAS EM GERAL TAIS COMO ABRAÇADEIRAS, CHUMBADORES, TIRANTES, COMPLEMENTOS PARA PERFILADOS E ELETROCALHAS, PARAFUSOS, PORCAS, ARRUELAS, ANILHAS DE IDENTIFICAÇÃO, FITA ISOLANTE, ETC	VB	1,00
13.01.106	LUMINÁRIA DE EMBUTIR NO FORRO, COM QUATRO LÂMPADAS FLUORESCENTES G13, COR BRANCA, DE 16W, COMPLETA, INCLUINDO REATOR ELETRÔNICO.	PC	35,00
13.01.107	DISJUNTOR MONO 10A	UND	6,00
13.01.108	DISJUNTOR MONO 15A	UND	1,00
13.01.109	DISJUNTOR MONO 16A	UND	3,00
13.01.110	DISJUNTOR MONO 25A	UND	3,00
13.01.111	DISJUNTOR MONO 32A	UND	1,00
13.01.112	DISJUNTOR TRIFÁSICO 10A	UND	7,00
13.01.113	DISJUNTOR TRIFÁSICO 15A	UND	1,00
13.01.114	DISJUNTOR TRIFÁSICO 20A	UND	1,00
13.01.115	DISJUNTOR TRIFÁSICO 32A	UND	1,00
13.01.116	DISJUNTOR TRIFÁSICO 50A	UN	4,00
13.01.117	DISJUNTOR TRIFÁSICO 63A	UND	1,00
13.01.118	DISJUNTOR TRIFÁSICO 125A	UN	2,00
13.01.119	DISJUNTOR TRIFÁSICO 200A	UN	1,00
13.01.120	DISJUNTOR DR 40A	UN	1,00
13.01.121	DISJUNTOR DR 25A	UND	7,00
13.01.122	QUADRO EMBUTIDO PARA 4 DISJUNTORES	UN	10,00
13.01.123	QUADRO DISTRIBUIÇÃO SOBREPOR PARA 6/8 DISJUNTORES	UN	12,00
13.01.124	QUADRO DISTRIBUIÇÃO SOBREPOR PARA 16/12 DISJUNTORES 100A	UN	2,00
13.01.125	QUADRO DE DISTRIBUIÇÃO EMBUTIDO 44/32 DISJUNTORES 150A	UN	1,00
13.01.126	QUADRO DE DISTRIBUIÇÃO BEM. 56/225A C/ BARRAMENTO	UND	2,00

43

GOMES SODRÉ ENGENHARIA EIRELI  
 Rua dos Palmeiros, 82, Qd 42, Bairro Santa Fé, São Luis - MA - CEP 65075-300 - CNPJ: 11.004.413/0001-60 - Fone: (98) 3226 1174 - e-mail: gse@gomes Sodre.com.br

Scanned by CamScanner

Este documento encontra-se registrado no Conselho Regional de Engenharia e Agronomia do Estado do Maranhão, vinculado à Certidão nº 779782/2017, em 15/05/2017 emitida



Certidão nº 779782/2017  
 30/11/2020, 12:15

Chave de Impressão: 3W9a3

O documento neste ato registrado foi emitido em 15/05/2017 e contém 52 folhas

Conselho Regional de Engenharia e Agronomia do Estado do Maranhão  
 Rua 28 de Julho, nº 214, Centro, São Luis/MA  
 Tel: + 55 (98) 2106-8300 Fax: + 55 (98) 2106-8300 E-mail: faleconosoo@creama.org.br

**CREA-MA**  
 Conselho Regional de Engenharia e Agronomia do Estado do Maranhão

Impresso em: 30/11/2020, às 12:15.



118/



**GOMES SODRÉ**  
engenharia

000581

13.01.127	QUADRO PRINCIPAL FABRICADO EM CHAPA DE AÇO PINTADO COM TINTA ELETROSTÁTICA DIM. 150 + 100X1400X650MM, C/ DISJUNTORES , LOCALIZADO NA SUBESTAÇÃO (24289,35)	UN	1,00
13.01.128	QUADRO EMERGÊNCIA FABRICADO EM CHAPA DE AÇO PINTADO COM TINTA ELETROSTÁTICA DIM. 150 + 100X1400X650MM, C/ DISJUNTORES , LOCALIZADO NA SUBESTAÇÃO (22167,67)	UN	1,00
13.01.129	CAIXA OCTOGONAL 3X3 TIGREFLEX	UN	30,00
13.01.130	LUMINÁRIA BLINDADA 100W 45G	UN	8,00
13.01.131	LUMINÁRIA BLINDADA 200W	UN	6,00
13.01.132	SINALIZADOR SIMPLES COM RELÉ FOTOCÉLULA	UN	1,00
13.01.133	CABO XLPE 35MM2	M	500,00
13.01.134	CABO XLPE 3X16,5MM	M	40,00
13.01.135	CABO DE COBRE NU 120MM	M	100,00
13.01.136	CABO COAXIAL RG 59	M	4.200,00
13.01.137	CABO DE COBRE 750 1X1,5MM	M	19.400,00
13.01.138	CABO PARALELO 2X1,5MM	M	25,00
13.01.139	CABO PARALELO 1KV 2X1,5MM	M	40,00
13.01.140	CABO PARALELO 2X2,5MM	M	1.700,00
13.01.141	CABO DE COBRE 3 X 4MM2 1KV	M	70,00
13.01.142	CABO DE COBRE 3 X 6MM2 1KV FLEX	M	30,00
13.01.143	CABO DE COBRE 3 X 2,5MM2 1KV FLEX	M	20,00
13.01.144	CABO DE COBRE 4 X 4,00MM2 1KV FLEX	M	12,00
13.01.145	CABO DE COBRE 4 X 6,00MM2 1KV FLEX	M	30,00
13.01.146	CABO DE COBRE 750V 25MM2	M	1.720,00
13.01.147	CABO DE COBRE 750V 35MM2	M	350,00
13.01.148	CABO DE COBRE 240MM 1KV	M	600,00
13.01.149	CABO DE COBRE 185MM 1KV	M	100,00
13.01.150	CABO DE COBRE 70MM 1KV	M	420,00
13.01.151	CABO DE COBRE 50MM 1KV	M	1.000,00
13.01.152	CABO DE COBRE 4MM 1KV	M	535,00
13.01.153	CABO DE COBRE 2,5MM 1KV	M	200,00
13.01.154	CABO DE COBRE 6MM 1KV	M	20,00
13.01.155	ENVELOPAMENTO DE ELETRODUTOS	M	40,00
13.01.156	MANOPLA DE BORRACHA MACHO	UND	4,00
13.01.157	MANOPLA DE BORRACHA FEMEA	UND	6,00
13.01.158	CONECTOR FEMEA DE TOMADA DE ALTA TENSÃO	UND	6,00
13.01.159	CONECTOR MACHO DE TOMADA DE ALTA TENSÃO	UND	4,00
13.01.160	QUADRO DE DISTRIBUIÇÃO DE 24 P/ DIN 100AP C/ BARRAMENTO	UND	2,00
13.01.161	ISOLADOR DE PINO 25KV	UN	4,00
13.01.162	ISOLADOR AEREO SIMPLES	UN	15,00
13.01.163	PARAFUSO CAB QUAD M 16X350MM C/ PORCA	UN	6,00
13.01.168	ELETRODUTO FLEX 4"	M	120,00
13.01.169	ELETRODUTO SOLDAVEL 25MM 3M	UND	1.600,00

Este documento encontra-se registrado no Conselho Regional de Engenharia e Agronomia do Estado do Maranhão, vinculado à Certidão nº 779782/2017, em 15/05/2017 emitida



Certidão nº 779782/2017  
30/11/2020, 12:15  
Chave de Impressão: 3W9a3

O documento neste ato registrado foi emitido em 15/05/2017 e contém 52 folhas

GOMES SODRÉ ENGENHARIA EIRELI  
Rua das Palmeiras, 02, Qd. 62, Bussacanga I - São Luís - MA - CEP 65075-380 - CNPJ 11.094.413/0001-60 - I.E.: 12.894.637-8  
Fone/Fax (98) 3256 1174 e-mail: gse@gomesodre.com.br

Scanned by CamScanner

Conselho Regional de Engenharia e Agronomia do Estado do Maranhão  
Rua 28 de Julho, nº 214, Centro, São Luís/MA  
Tel: + 55 (98) 2106-8300 Fax: + 55 (98) 2106-8300 E-mail: faleconosco@creama.org.br

**CREA-MA**  
Conselho Regional de Engenharia e Agronomia do Estado do Maranhão



Impresso em: 30/11/2020, às 12:15.

1161



000582

**GOMES SODRÉ**  
 engenharia

13.01.170	CAIXA PVC 4X4	UND	255,00
13.01.171	CURVA 90° ELETRODUTO SOLD. 25MM	UND	200,00
13.01.172	CURVA 90° ELETRODUTO SOLD. 32MM	UND	50,00
13.01.173	CURVA 90° ELETRODUTO SOLD. 60MM	UND	3,00
13.01.174	CAIXA DE PISO 4X2	UND	16,00
13.01.175	CAIXA DE PISO 4X4	UND	16,00
13.01.176	CAIXA PVC 4X2	UND	100,00
13.01.177	CABO CG 500 BORRACHA	UND	12,00
13.01.178	CABO DE AÇO FLEX 5/16"	UND	80,00
<b>13.02</b>	<b>MATERIAL HIDROSANITÁRIO - UNIDADE DE</b>		
13.02.01	APARELHOS SANITÁRIOS COM ASSENTO POLIESTER, COR BRANCA	PC	32,00
13.02.02	BOJO SIMPLES PARA PIA DE AÇO INOX	PC	3,00
13.02.03	BOLSA PLÁSTICA OU SPUD PARA BACIA SANITÁRIA	PC	36,00
13.02.04	BRAÇO DE CHUVEIRO, 40CM EM ALUMÍNIO	PC	4,00
13.02.05	CHUVEIRO ELÉTRICO	PC	1,00
13.02.06	LAVATÓRIO OVAL DE EMBUTIR, REF. 10116 / CELITE, COR BRANCA	PC	33,00
13.02.07	ESGOTO SANITÁRIO	PC	60,00
13.02.10	ANEL DE BORRACHA, 075MM	PC	328,00
13.02.11	ANEL DE BORRACHA, 100MM	PC	192,00
13.02.12	ANEL DE BORRACHA, 150MM	PC	148,00
13.02.13	BUCHA DE REDUÇÃO LONGA, 050X040MM -	PC	3,00
13.02.15	CAIXA SIFONADA DE PVC, 100X150X50MM,	PC	4,00
13.02.17	CAIXA SIFONADA DE PVC, 150X185X75MM,	PC	26,00
13.02.19	CAIXA SIFONADA DE PVC, 250X230X75MM,	PC	2,00
13.02.21	COTOVELO, 6" - FERRO GALVANIZADO	PC	30,00
13.02.22	GRELHA E PORTA GRELHA DE AÇO INOX, 100MM	PC	4,00
13.02.23	GRELHA E PORTA GRELHA DE AÇO INOX, 150MM	PC	21,00
13.02.24	JOELHO 45°, 040MM - PVC RÍGIDO	PC	99,00
13.02.25	JOELHO 45°, 050MM - PVC RÍGIDO	PC	20,00
13.02.26	JOELHO 45°, 075MM - PVC RÍGIDO	PC	22,00
13.02.27	JOELHO 45°, 100MM - PVC RÍGIDO	PC	10,00
13.02.28	JOELHO 45°, 150MM - PVC RÍGIDO	PC	2,00
13.02.29	JOELHO 90°, COM BOLSA PARA ANEL,	PC	53,00
13.02.31	JOELHO 90°, 040MM - PVC RÍGIDO	PC	109,00
13.02.32	JOELHO 90°, 050MM - PVC RÍGIDO	PC	54,00
13.02.33	JOELHO 90°, 075MM - PVC RÍGIDO	PC	30,00
13.02.34	JOELHO 90°, 100MM - PVC RÍGIDO	PC	60,00
13.02.35	JOELHO 90°, 150MM - PVC RÍGIDO	PC	21,00
13.02.36	JOELHO 90°, PVC RÍGIDO - SÉRIE R - 100MM	PC	10,00
13.02.37	JUNÇÃO 45°, 040MM - PVC RÍGIDO	PC	6,00
13.02.38	JUNÇÃO SIMPLES, 075X075MM - PVC RÍGIDO	PC	4,00
13.02.39	JUNÇÃO SIMPLES, 100X075MM - PVC RÍGIDO	PC	8,00
13.02.40	JUNÇÃO SIMPLES, 100X100MM - PVC RÍGIDO	PC	4,00
13.02.41	JUNÇÃO SIMPLES, 150X100MM - PVC RÍGIDO	PC	55,00
13.02.42	LUVA SIMPLES, 050MM - PVC RÍGIDO	PC	50,00
13.02.43	LUVA SIMPLES, 075MM - PVC RÍGIDO	PC	67,00
13.02.44	LUVA SIMPLES, 100MM - PVC RÍGIDO	PC	52,00
13.02.45	LUVA SIMPLES, 150MM - PVC RÍGIDO	PC	69,00

45

GOMES SODRÉ ENGENHARIA EIRELI

 Rua das Palmeiras, 01, Qd. 42, Romancinha I - São Luís - MA - CEP 65075-100 - CNPJ: 11.804.413/0001-60 - I.E.: 17.024.617-8  
 Fone/Fax: (98) 3256 1174 e-mail: gsc@gomesisodre.com.br

Scanned by CamScanner

 Este documento encontra-se registrado no Conselho Regional de Engenharia e Agronomia do Estado do Maranhão, vinculado à Certidão nº 779782/2017, em 15/05/2017  
 em 15/05/2017  
 emitida

 Certidão nº 779782/2017  
 30/11/2020, 12:15

Chave de Impressão: 3W9a3

O documento neste ato registrado foi emitido em 15/05/2017 e contém 52 folhas

Conselho Regional de Engenharia e Agronomia do Estado do Maranhão

Rua 28 de Julho, nº 214, Centro, São Luís/MA

Tel: + 55 (98) 2106-8300 Fax: + 55 (98) 2106-8300 E-mail: faleconosco@creama.org.br

**CREA-MA**  
 Conselho Regional de Engenharia e Agronomia do Estado do Maranhão

Impresso em: 30/11/2020, às 12:15.



1171

000583

**GOMES SODRÉ**  
 Engenharia

13.02.46	PROLONGAMENTO DE PVC PARA CAIXA SIFONADA, 150MM X 200MM	PC	26,00
13.02.47	PROLONGAMENTO DE PVC PARA CAIXA SIFONADA, 250MM X 200MM	PC	2,00
13.02.48	RALO HEMISFÉRICO - FERRO FUNDIDO - 100MM	PC	4,00
13.02.49	RALO HEMISFÉRICO - FERRO FUNDIDO - 150MM	PC	10,00
13.02.50	REDUÇÃO EXCÊNTRICA, 075X050MM - PVC RÍGIDO	PC	2,00
13.02.51	REDUÇÃO EXCÊNTRICA, 100X050MM - PVC RÍGIDO	PC	4,00
13.02.52	REDUÇÃO EXCÊNTRICA, 100X075MM - PVC RÍGIDO	PC	24,00
13.02.53	TAMPA CEGA E PORTA GRELHA DE AÇO INOX, 100MM	PC	1,00
13.02.54	TAMPA CEGA E PORTA GRELHA DE AÇO INOX, 150MM	PC	12,00
13.02.55	TÊ, 050X050MM - PVC RÍGIDO	PC	6,00
13.02.56	TÊ, 075X075MM - PVC RÍGIDO	PC	43,00
13.02.57	TÊ, 100X075MM - PVC RÍGIDO	PC	1,00
13.02.58	TÊ, 150X100MM - PVC RÍGIDO	PC	4,00
13.02.59	TERMINAL DE VENTILAÇÃO, 075MM - PVC RÍGIDO	PC	4,00
13.02.60	TUBO DE FERRO GALVANIZADO, 6"	PC	156,00
13.02.61	TUBO DE PVC RÍGIDO - SÉRIE R - 100MM	M	42,00
13.02.62	TUBO DE PVC RÍGIDO COM PONTA E BOLSA COM VIROLA, SEGUNDO A NBR 5688, 050MM	M	18,00
13.02.63	TUBO DE PVC RÍGIDO COM PONTA E BOLSA COM VIROLA, SEGUNDO A NBR 5688, 075MM	M	162,00
13.02.64	TUBO DE PVC RÍGIDO COM PONTA E BOLSA, COM VIROLA, SEGUNDO A NBR 5688, 100MM	M	78,00
13.02.65	TUBO DE PVC RÍGIDO COM PONTA E BOLSA SOLDÁVEL, SEGUNDO A NBR 5688, 040MM	M	102,00
13.02.66	TUBO LEVE DE PVC RÍGIDO COM PONTA E BOLSA, SEGUNDO A NBR 7362, 150MM - PVC RÍGIDO	M	192,00
	ÁGUA FRIA.....		
13.02.67	ADAPTADOR SOLDÁVEL COM FLANGES E ANEL DE VEDAÇÃO PARA CAIXA D'ÁGUA, 025MM X 3/4"	PC	1,00
13.02.68	ADAPTADOR SOLDÁVEL COM FLANGES E ANEL DE VEDAÇÃO PARA CAIXA D'ÁGUA, 050MM X 1 1/2" - PVC	PC	12,00
13.02.69	ADAPTADOR SOLDÁVEL COM FLANGES E ANEL DE VEDAÇÃO PARA CAIXA D'ÁGUA, 060MM X 2" - PVC	PC	3,00
13.02.70	ADAPTADOR SOLDÁVEL CURTO COM BOLSA E ROSCA PARA REGISTRO E VÁLVULA, 025MM X 3/4" - PVC	PC	90,00
13.02.71	ADAPTADOR SOLDÁVEL CURTO COM BOLSA E ROSCA PARA REGISTRO E VÁLVULA, 032MM X 1" - PVC	PC	4,00
13.02.72	ADAPTADOR SOLDÁVEL CURTO COM BOLSA E ROSCA PARA REGISTRO E VÁLVULA, 050MM X 1 1/2" - PVC	PC	20,00
13.02.73	ADAPTADOR SOLDÁVEL CURTO COM BOLSA E ROSCA PARA REGISTRO E VÁLVULA, 060MM X 2" - PVC	PC	4,00
13.02.74	BOMBA DE RECALQUE, 3CV	PC	1,00
13.02.75	BUCHA DE REDUÇÃO SOLDÁVEL CURTA, 032X025MM - PVC	PC	6,00
13.02.76	BUCHA DE REDUÇÃO SOLDÁVEL CURTA, 060X050MM - PVC	PC	3,00
13.02.77	BUCHA DE REDUÇÃO SOLDÁVEL LONGA, 040X025MM - PVC	PC	4,00

46

GOMES SODRÉ ENGENHARIA EIRELI

 Rua das Palmeiras, 02, Qd. 42, Remacanga I - São Luís - MA - CEP 65075-300 - CNPJ: 11.004.413/0001-60 - I.E.: 12.094.637-6  
 Fone/Fax: (98) 3254-1174 - e-mail: gse@gomesodre.com.br

Scanned by CamScanner

 Este documento encontra-se registrado no Conselho Regional de Engenharia e Agronomia do Estado do Maranhão, vinculado à Certidão nº 779782/2017, em 15/05/2017  
 emitida em

 Certidão nº 779782/2017  
 30/11/2020, 12:15

Chave de Impressão: 3W9a3

O documento neste ato registrado foi emitido em 15/05/2017 e contém 52 folhas

Conselho Regional de Engenharia e Agronomia do Estado do Maranhão

Rua 28 de Julho, nº 214, Centro, São Luís/MA

Tel: + 55 (98) 2106-8300 Fax: + 55 (98) 2106-8300 E-mail: faleconosco@creama.org.br

**CREA-MA**  
 Conselho Regional de Engenharia e Agronomia do Estado do Maranhão

Impresso em: 30/11/2020, às 12:15.



118)



**GOMES SODRÉ**  
engenharia

000584

13.02.78	BUCHA DE REDUÇÃO SOLDÁVEL LONGA, 050X025MM - PVC	PC	2,00
13.02.79	BUCHA DE REDUÇÃO SOLDÁVEL LONGA, 050X032MM - PVC	PC	3,00
13.02.80	BUCHA DE REDUÇÃO SOLDÁVEL LONGA, 060X025MM	PC	2,00
13.02.81	BUCHA DE REDUÇÃO SOLDÁVEL LONGA, 060X032MM - PVC	PC	1,00
13.02.82	CAIXA D'ÁGUA EM FIBRA DE VIDRO, 10.000 LITROS	PC	1,00
13.02.83	CAIXA D'ÁGUA EM FIBRA DE VIDRO, 2.000 LITROS	PC	5,00
13.02.84	COTOVELO 45°, 1 1/4" - FERRO GALVANIZADO	PC	5,00
13.02.85	COTOVELO DE REDUÇÃO, 1 1/4" X 3/4" - FERRO GALVANIZADO	PC	1,00
13.02.86	COTOVELO, 1 1/4" - FERRO GALVANIZADO	PC	10,00
13.02.87	COTOVELO, 3/4" - FERRO GALVANIZADO	PC	1,00
13.02.88	CRIVO PARA RESERVATÓRIO DE CONCRETO, 1 1/2"	PC	2,00
13.02.89	JOELHO 45° SOLDÁVEL, 025MM - PVC	PC	9,00
13.02.90	JOELHO 45° SOLDÁVEL, 050MM - PVC	PC	3,00
13.02.91	JOELHO 45° SOLDÁVEL, 060MM - PVC	PC	2,00
13.02.92	JOELHO 90° DE REDUÇÃO SOLDÁVEL E COM BUCHA DE LATÃO, 025MM X 1/2" - PVC	PC	147,00
13.02.93	JOELHO 90° SOLDÁVEL, 025MM - PVC	PC	124,00
13.02.94	JOELHO 90° SOLDÁVEL, 032MM - PVC	PC	2,00
13.02.95	JOELHO 90° SOLDÁVEL, 050MM - PVC	PC	11,00
13.02.96	JOELHO 90° SOLDÁVEL, 060MM - PVC	PC	10,00
13.02.97	JOELHO DE REDUÇÃO 90° SOLDÁVEL, 032X025MM - PVC	PC	7,00
13.02.98	LUVA SOLDÁVEL, COM BUCHA DE LATÃO, 025MM X 3/4" - PVC	PC	8,00
13.02.99	REGISTRO DE GAVETA 1", COM CANOPLA DE ACABAMENTO CROMADO	PC	2,00
13.02.100	REGISTRO DE GAVETA 3/4", COM CANOPLA DE ACABAMENTO CROMADO	PC	41,00
13.02.101	REGISTRO DE GAVETA BRUTO 1 1/2"	PC	10,00
13.02.102	REGISTRO DE GAVETA BRUTO 1 1/2"	PC	2,00
13.02.103	REGISTRO DE GAVETA BRUTO 1 1/4"	PC	2,00
13.02.104	REGISTRO DE GAVETA BRUTO 2"	PC	2,00
13.02.105	REGISTRO DE GAVETA BRUTO 3/4"	PC	1,00
13.02.106	REGISTRO DE PRESSÃO 3/4", COM CANOPLA DE ACABAMENTO CROMADO	PC	10,00
13.02.107	TÊ 90° SOLDÁVEL, 025MM - PVC	PC	99,00
13.02.108	TÊ 90° SOLDÁVEL, 032MM - PVC	PC	2,00
13.02.109	TÊ 90° SOLDÁVEL, 050MM - PVC	PC	8,00
13.02.110	TÊ 90° SOLDÁVEL, 060MM - PVC	PC	16,00
13.02.111	TÊ DE REDUÇÃO 90° SOLDÁVEL E COM BUCHA DE LATÃO NA BOLSA CENTRAL, 25MM - 1/2"	PC	2,00
13.02.112	TÊ DE REDUÇÃO 90° SOLDÁVEL, 032X025MM - PVC	PC	11,00
13.02.113	TÊ DE REDUÇÃO 90° SOLDÁVEL, 050X25MM - PVC	PC	14,00
13.02.114	TÊ DE REDUÇÃO 90° SOLDÁVEL, 050X032MM - PVC	PC	10,00
13.02.115	TÊ, 1 1/4" - FERRO GALVANIZADO	PC	1,00
13.02.116	TORNEIRA BÓIA, 3/4"	PC	4,00

47

GOMES SODRÉ ENGENHARIA EIRELI  
Rua das Palmeiras, 02 Qd. 02, Remansinho I - São Luís - MA - CEP 65075-200 - CNPJ 11.004.415/0001-00 - (11) 3256 1174  
Fone/Fax (98) 3256 1174 e-mail: gse@gomesodre.com.br

Scanned by CamScanner

Este documento encontra-se registrado no Conselho Regional de Engenharia e Agronomia do Estado do Maranhão, vinculado à Certidão nº 779782/2017, em 15/05/2017 emitida em



Certidão nº 779782/2017  
30/11/2020, 12:15

Chave de impressão: 3W9a3

O documento neste ato registrado foi emitido em 15/05/2017 e contém 52 folhas



119/



000583

**GOMES SODRÉ**  
engenharia

13.02.117	TUBO DE FERRO GALVANIZADO, 1 1/2"	PC	6,00
13.02.118	TUBO DE FERRO GALVANIZADO, 1 1/4"	M	66,00
13.02.119	TUBO DE FERRO GALVANIZADO, 3/4"	PC	6,00
13.02.120	TUBO DE PVC RÍGIDO SOLDÁVEL, SEGUNDO A NBR 5648, 025MM	M	384,00
13.02.121	TUBO DE PVC RÍGIDO SOLDÁVEL, SEGUNDO A NBR 5648, 032MM	M	48,00
13.02.122	TUBO DE PVC RÍGIDO SOLDÁVEL, SEGUNDO A NBR 5648, 050MM	M	78,00
13.02.123	TUBO DE PVC RÍGIDO SOLDÁVEL, SEGUNDO A NBR 5648, 060MM	M	66,00
13.02.124	VÁLVULA DE RETENÇÃO HORIZONTAL 1 1/4"	PC	1,00
13.02.125	REGISTRO ESFERA 60MM ( 55,02)	UND	2,00
13.02.126	REGISTRO ESFERA 20MM ( 5,50)	UND	1,00
13.02.127	LUYA SOLDAVEL 60MM (7,56)	UND	5,00
13.02.128	EXECUÇÃO DE CISTENA DE 60.000L DE ACORDO COM NORMA VIGENTE	UND	1,00
13.02.129	CURVA SOLDAVEL DE 90°X25MM (1,77)	UND	12,00
13.02.130	CURVA SOLDAVEL DE 90°X40MM (6,92)	UND	8,00
13.02.131	CURVA SOLDAVEL DE 90°X50MM (8,55)	UND	8,00
13.02.132	TUBO DE PVC SOLDAVEL 40MM 6M (47,76)	M	78,00
13.02.133	TUBO DE PVC SOLDAVEL ESGOTO 75 (21,83)	M	30,00
13.02.134	TUBO DE PVC SOLDAVEL ESGOTO 100 (23,57)	M	150,00
13.02.135	TUBO DE PVC SOLDAVEL ESGOTO 150 (61,41)	M	300,00
13.02.136	TÊ CURTO 150X100MM (32,20)	UND	7,00
13.02.137	TÊ CURTO 100X75MM (8,93)	UND	10,00
13.02.138	TÊ SOLDAVEL 40MM (4,50)	UND	8,00
13.02.139	CAP ESGOTO 100MM (1,88)	UND	20,00
13.02.140	VÁLVULA DE RETENÇÃO ESGOTO 100MM (66,47)	UND	1,00
13.02.141	CAIXA DE GORDURA DN300 (119,06)	UND	11,00
13.02.142	CAIXA D'AGUA 15.000L DE POLIETILENO	UND	1,00
13.02.143	EXECUÇÃO DE POÇO ARTESIANO COMPLETO	M	82,00
<b>13.03</b>			
13.03.01	ABRACADEIRAS PARA CABO, BC-2, PADRÃO	PC	66,00
13.03.02	ANEL GUIA AGS-3, PADRÃO TELEBRÁS	PC	14,00
13.03.03	BARRA DE TERRA EM COBRE ELETROLÍTICO DE BITOLA 3/4"X1/4" X 20CM	PC	5,00
13.03.04	CABO DE COBRE SINGELO, ISOLAMENTO PARA 750V, # 10MM2	M	150,00
13.03.09	CAIXA 2X4", METÁLICA, DE EMBUTIR, SEM TAMPA	PC	42,00
13.03.10	CAIXA 4X4", METÁLICA, DE EMBUTIR, SEM TAMPA	PC	43,00
13.03.11	CAIXA DE ALUMÍNIO FUNDIDO 4X4", ALTA, PARA INSTALAÇÃO EM PISO	PC	25,00
13.03.12	CAIXA DE PASSAGEM METÁLICA, DE EMBUTIR, EM CHAPA 14 USG, COM TAMPA APARAFUSADA, 20X20X12CM	PC	7,00

Este documento encontra-se registrado no Conselho Regional de Engenharia e Agronomia do Estado do Maranhão, vinculado à Certidão nº 779782/2017, em 15/05/2017



Certidão nº 779782/2017  
30/11/2020, 12:15

Chave de Impressão: 3W9a3

O documento neste ato registrado foi emitido em 15/05/2017 e contém 52 folhas

GOMES SODRÉ ENGENHARIA EIRELI  
Rua dos Palmeiras, 02, Qd. 62, Encarnaçã I - São Luís - MA - CEP 65075-300 - CNPJ 11.004.413/0001-60 - I.E. 12.094.412-8  
Fone/Fax (98) 3294-1174 - e-mail: gse@gomesodre.com.br

Scanned by CamScanner

Conselho Regional de Engenharia e Agronomia do Estado do Maranhão

Rua 28 de Julho, nº 214, Centro, São Luís/MA

Tel: + 55 (98) 2106-8300 Fax: + 55 (98) 2106-8300 E-mail: faleconosco@creama.org.br

**CREA-MA**  
Conselho Regional de Engenharia e Agronomia do Estado do Maranhão

Impresso em: 30/11/2020, às 12:15.



120/

13.03.13	CAIXA DE PASSAGEM METÁLICA, DE EMBUTIR, EM CHAPA 14 USG, COM TAMPA APARAFUSADA, 30X30X12CM	PC	3,00
13.03.14	CAIXA DE PASSAGEM METÁLICA, DE EMBUTIR, EM CHAPA 14 USG, COM TAMPA APARAFUSADA, 40X40X12CM	PC	4,00
13.03.15	CAIXA DE PASSAGEM METÁLICA, DE SOBREPOR, EM CHAPA 14 USG, TAMPA, DOBRADIÇAS, FECHADURA E ALETAS DE VENTILAÇÃO, 120X120X12CM	PC	1,00
13.03.16	CAIXA DE PASSAGEM PARA PISO TIPO P20 - PADRÃO TELEBRÁS	PC	1,00
13.03.17	CONDULETE DE ALUMÍNIO FUNDIDO TIPO VARIÁVEL, 25MM, COM TAMPA CEGA	PC	20,00
13.03.18	CONDULETE DE ALUMÍNIO FUNDIDO TIPO VARIÁVEL, 25MM, COM UM CONECTOR RJ45 FÊMEA, ACOPLADO NA TAMPA	PC	4,00
13.03.19	CONECTOR CABO HASTE, CHT, PADRÃO TELEBRÁS	PC	1,00
13.03.20	CONECTOR RJ45 FÊMEA, CATEGORIA 6, SEM PLACA	PC	176,00
13.03.21	CORDOALHA DE AÇO COBREADA DIÂMETRO 6,3MM	M	10,00
13.03.22	CURVA HORIZONTAL, DE 90 GRAUS, PARA ELETROCALHA METÁLICA, GALVANIZADA, LISA, 100X50MM	PC	8,00
13.03.23	CURVA HORIZONTAL, DE 90 GRAUS, PARA ELETROCALHA METÁLICA, GALVANIZADA, LISA, 100X50MM LISA, 200X50MM	PC	2,00
13.03.24	CURVA VERTICAL INTERNA, DE 90 GRAUS, PARA ELETROCALHA METÁLICA, GALVANIZADA, LISA, 100X50MM	PC	2,00
13.03.25	DERIVAÇÃO EM "T" HORIZONTAL, PARA ELETROCALHA METÁLICA, GALVANIZADA, LISA, 100X50MM	PC	3,00
13.03.26	DERIVAÇÃO EM "T" HORIZONTAL, PARA ELETROCALHA METÁLICA, GALVANIZADA, LISA, 200X50MM	PC	3,00
13.03.27	ELETROCALHA METÁLICA, GALVANIZADA LISA, 100X50X3000M	PC	70,00
13.03.28	ELETROCALHA METÁLICA, GALVANIZADA, LISA, 200X50X3000MM	PC	15,00
13.03.29	PLACA 2X4" CEGA	PC	1,00
13.03.30	PLACA 2X4" COM 1 POSTO PARA CONECTOR RJ45 FÊMEA	PC	42,00
13.03.31	PLACA 4X4" COM 2 POSTOS PARA CONECTORES RJ45 FÊMEAS	PC	42,00
13.03.32	PLACA CEGA, PADRÃO 19", DE 1U	PC	58,00
13.03.33	PLACA DE LATÃO 4X4", MODELO UNHA, PARA CAIXA DE PISO, COM POSTO PARA DOIS CONECTORES RJ45 FÊMEAS	PC	25,00
13.03.34	TAMPA DE PRESSÃO PARA CURVA HORIZONTAL, DE 90 GRAUS, PARA ELETROCALHA METÁLICA, GALVANIZADA, LISA, 100X50MM	PC	8,00
13.03.35	TAMPA DE PRESSÃO PARA CURVA VERTICAL INTERNA, DE 90 GRAUS, PARA ELETROCALHA METÁLICA, GALVANIZADA, LISA, 100X50MM	PC	2,00
13.03.36	TAMPA DE PRESSÃO PARA ELETROCALHA METÁLICA, GALVANIZADA, LISA, 100X50MM	PC	70,00

49

GOMES SODRÉ ENGENHARIA EIRELI  
 Rua das Palmeiras, 02, Qd. 62, Beneditina I - São Luís - MA - CEP 65075-500 - CNPJ: 11.004.413/0001-60 - IE: 13.094.637-8  
 Fone/Fax: (98) 3236 1174 - e-mail: gse@gomes Sodre.com.br

Scanned by CamScanner

Este documento encontra-se registrado no Conselho Regional de Engenharia e Agronomia do Estado do Maranhão, vinculado à Certidão nº 779782/2017, em 15/05/2017



Certidão nº 779782/2017  
 30/11/2020, 12:15

Chave de Impressão: 3W9a3

O documento neste ato registrado foi emitido em 15/05/2017 e contém 52 folhas





000587

**GOMES SODRÉ**  
engenharia

13.03.37	TAMPA DE PRESSÃO PARA ELETROCALHA METÁLICA, GALVANIZADA, LISA, 200X50X3000MM	PC	15,00
13.03.38	TAMPA PARA CURVA DE INVERSÃO PARA ELETROCALHA METÁLICA, GALVANIZADA, LISA, 200X50MM	PC	2,00
13.03.39	TAMPA PARA DERIVAÇÃO EM "T" HORIZONTAL, PARA ELETROCALHA METÁLICA, GALVANIZADA, LISA, 100X50MM	PC	3,00
13.03.40	TAMPA PARA DERIVAÇÃO EM "T" HORIZONTAL, PARA ELETROCALHA METÁLICA, GALVANIZADA, LISA, 200X50MM	PC	3,00
13.03.41	TUBULAÇÃO APARENTE EM ELETRODUTO DE AÇO GALVANIZADO, SEGUNDO NBR 5624, CLASSE B, 25MM - 1", SUAS CONEXÕES E FIXAÇÕES	M	300,00
13.03.42	TUBULAÇÃO APARENTE EM ELETRODUTO DE AÇO GALVANIZADO, SEGUNDO NBR 5624, CLASSE B, 32MM - 1 1/4", SUAS CONEXÕES E FIXAÇÕES	M	50,00
13.03.43	TUBULAÇÃO DE AÇO-CARBONO COM COSTURA, GALVANIZADA POR IMERSÃO A QUENTEM CONFORME NBR-5590, Ø 1 1/4" (32MM), INCLUSIVE CONEXÕES E FIXAÇÕES	M	40,00
13.03.44	TUBULAÇÃO EM ELETRODUTO DE PVC RÍGIDO ROSCÁVEL, SEGUNDO NBR 6150, CLASSE B, 25MM - 3/4", E SUAS CONEXÕES - EMBUTIDA	M	140,00
13.03.45	TUBULAÇÃO EM ELETRODUTO DE PVC RÍGIDO ROSCÁVEL, SEGUNDO NBR 6150, CLASSE B, 32MM - 1", E SUAS CONEXÕES - EMBUTIDA	M	100,00
13.03.46	TUBULAÇÃO EM ELETRODUTO DE PVC RÍGIDO ROSCÁVEL, SEGUNDO NBR 6150, CLASSE B, 40MM - 1 1/4", E SUAS CONEXÕES - EMBUTIDA	M	56,00
13.03.47	TUBULAÇÃO EM ELETRODUTO DE PVC RÍGIDO ROSCÁVEL, SEGUNDO NBR 6150, CLASSE B, 75MM - 2 1/2", E SUAS CONEXÕES - EMBUTIDA	M	32,00
<b>13.05 MATERIAL DE INCÊNDIO - UNIDADE DE ENSINO</b>			

50

GOMES SODRÉ ENGENHARIA EMBEL  
Rua das Palmeiras, 02, Qd. 62, Bancoserra I - São Luís - MA - CEP 65075-508 - CNPJ: 11.004.113/0001-60 - I.E.: 12.094.637-8  
Fone/Fax: (98) 3256 11 74 - e-mail: gres@gomessodre.com.br

Este documento encontra-se registrado no Conselho Regional de Engenharia e Agronomia do Estado do Maranhão, vinculado à Certidão nº 779782/2017, em 15/05/2017 emitida

Certidão nº 779782/2017  
30/11/2020, 12:15  
Chave de Impressão: 3W9a3

O documento neste ato registrado foi emitido em 15/05/2017 e contém 52 folhas



Scanned by CamScanner

Conselho Regional de Engenharia e Agronomia do Estado do Maranhão  
Rua 28 de Julho, nº 214, Centro, São Luís/MA  
Tel: + 55 (98) 2106-8300 Fax: + 55 (98) 2106-8300 E-mail: faleconosco@creama.org.br

**CREA-MA**  
Conselho Regional de Engenharia e Agronomia do Estado do Maranhão

Impresso em: 30/11/2020, às 12:15.

1221



**GOMES SODRÉ**  
engenharia

000588

13.05.01	BUCHA DE REDUÇÃO DE FERRO GALVANIZADO CLASSE 10, DIÂMETRO 13X8MM	PC	2,00
13.05.02	BUCHA DE REDUÇÃO DE FERRO GALVANIZADO CLASSE 10, DIÂMETRO 25X13MM	PC	2,00
13.05.03	BUCHA DE REDUÇÃO DE FERRO GALVANIZADO CLASSE 10, DIÂMETRO 63X25MM	PC	1,00
13.05.04	COTOVELO 90° DE FERRO GALVANIZADO CLASSE 10 DIÂMETRO 13MM	PC	4,00
13.05.05	COTOVELO 90° DE FERRO GALVANIZADO CLASSE 10, DIÂMETRO 25MM	PC	2,00
13.05.06	COTOVELO 90° DE FERRO GALVANIZADO CLASSE 10, DIÂMETRO 63MM	PC	4,00
13.05.07	FIO DE COBRE SINGELO, ISOLAMENTO PARA 750V, # 1,5MM2	M	200,00
13.05.08	HIDRANTE DE RECALQUE COMPLETO, EM CAIXA DE PASSEIO COM TAMPA DE FERRO FUNDIDO COM A INSCRIÇÃO "INCÊNDIO", COM DUAS ENTRADAS DE Ø 63MM	PC	1,00
13.05.09	HIDRANTE INTERNO AUTO PORTANTE, COMPLETO, CONFECCIONADO EM CHAPA 16, PINTADO NA COR VERMELHA, DIMENSÕES (60X90X17)CM CONTENDO VISOR DE VIDRO COM A INSCRIÇÃO INCÊNDIO E CESTO BASCULANTE PARA MANGUEIRAS	PC	1,00
13.05.10	HIDRANTE INTERNO DE EMBUTIR, COMPLETO, CONFECCIONADO EM CHAPA 16, PINTADO NA COR VERMELHA, DIMENSÕES (60X90X17)CM CONTENDO VISOR DE VIDRO COM A INSCRIÇÃO INCÊNDIO E CESTO BASCULANTE PARA MANGUEIRAS	PC	5,00
13.05.11	MANÔMETRO COM ESCALA DE 0 A 100 PSI	PC	1,00
13.05.12	NIPLE DUPLO DE FERRO GALVANIZADO, CLASSE 10, DIÂMETRO 13MM	PC	10,00
13.05.13	NIPLE SIMPLES DE FERRO GALVANIZADO, CLASSE 10, DIÂMETRO 63MM	PC	8,00
13.05.14	REGISTRO DE GAVETA BRUTO 1/2"	PC	3,00
13.05.15	REGISTRO DE GAVETA BRUTO 2 1/2"	PC	3,00
13.05.16	TÊ DE FERRO GALVANIZADO CLASSE 10, DIÂMETRO 13MM	PC	5,00
13.05.17	TÊ DE FERRO GALVANIZADO CLASSE 10, DIÂMETRO 25MM	PC	1,00
13.05.18	TÊ DE FERRO GALVANIZADO CLASSE 10, DIÂMETRO 63MM	PC	3,00
13.05.19	TUBO DE FERRO GALVANIZADO, C/COSTURA (NORMA DIN 2440 OU NB 982), DIÂMETRO 13MM	M	3,00
13.05.20	TUBO DE FERRO GALVANIZADO, C/COSTURA (NORMA DIN 2440 OU NB 982), DIÂMETRO 25MM	M	3,00
13.05.21	TUBO DE FERRO GALVANIZADO, C/COSTURA (NORMA DIN 2440 OU NB 982), DIÂMETRO 63MM	M	6,00
13.05.22	TUBULAÇÃO DE AÇO-CARBONO COM COSTURA, GALVANIZADA POR IMERSÃO A QUENTE, CONFORME NBR-5590, Ø 2 1/2" (65MM), INCLUSIVE CONEXÕES E FIXAÇÕES	M	250,00

Este documento encontra-se registrado no Conselho Regional de Engenharia e Agronomia do Estado do Maranhão, vinculado à Certidão nº 779782/2017, em 15/05/2017 emitida em



Certidão nº 779782/2017  
30/11/2020, 12:15

Chave de Impressão: 3W9a3

O documento neste ato registrado foi emitido em 15/05/2017 e contém 52 folhas

51

GOMES SODRÉ ENGENHARIA EIRELI  
Rua das Palmeiras, 02, Qd. 02, Beneditina - São Luís - MA - CEP 65075-100 - CNPJ: 11.004.413/0001-60 - IE: 12.094.617-5  
Fone/Fax: (98) 3256.1174 e-mail: gse@gomessodre.com.br

Scanned by CamScanner

Conselho Regional de Engenharia e Agronomia do Estado do Maranhão

Rua 28 de Julho, nº 214, Centro, São Luís/MA

Tel: + 55 (98) 2106-8300 Fax: + 55 (98) 2106-8300 E-mail: faleconosco@creama.org.br

**CREA-MA**  
Conselho Regional de Engenharia e Agronomia do Estado do Maranhão



Impresso em: 30/11/2020, às 12:15.

123/

# GOMES SODRÉ

engenharia

000589

13.06	MATERIAL SPDA - UNIDADE DE ENSINO		
13.06.01	ALICATE GRANDE L-160/Z-201-R3	PC	1,00
13.06.02	ARRUELA LISA INOX M5-R3	PC	1.100,00
13.06.03	BUCHA DE NYLON N 6-R3	PC	380,00
13.06.04	BUCHA FISCHER K54 NYLON F.10 MM-R3	PC	1.100,00
13.06.05	CABO COBRE ISOL 750V VERDE 16MM2-R3	M	30,00
13.06.06	CARTUCHO P/SOLDA N.115-R3	PC	45,00
13.06.07	CARTUCHO P/SOLDA N.90-R3	PC	33,00
13.06.08	CB COBRE NÚ 35MM2 7FX2,5MM - NBR65-R3	M	1.500,00
13.06.09	CB COBRE NÚ 50MM2 7FX3MM NBR6524-R3	M	620,00
13.06.10	CONDULETE PVC CINZA 1-R3	PC	200,00
13.06.11	CONEC BZ EST. EMEND/MEDIC. 16-70MM-R3	PC	16,00
13.06.12	CONEC. BRZ. 2 CABOS + HASTE FERRAG. GF-R3	PC	90,00
13.06.13	CONECTOR PRESSÃO 35MM2-R3	PC	40,00
13.06.14	CX. EQ. QUADRO. 20X20X14CM-9 TERM-R3	PC	1,00
13.06.15	CX. INSP. POLIP. 5/TAMPA 300X400MM-R3	PC	2,00
13.06.16	FIXAD. UNIV. SPDA LATÃO EST. 70MM2-R3	PC	1.100,00
13.06.17	HASTE AC. 14,3MM (5/8)X2,4M - ABNT-R3	PC	20,00
13.06.18	MOLDE HCL-5/8.50-5	PC	2,00
13.06.19	MOLDE HCL-5/8.50-5 (GYE-16Y3)-R5	PC	1,00
13.06.20	PARAF. INOX AUTOAT. PAN. 4,2X32MM-R3	PC	1.100,00
13.06.21	PARAF. SEXT. 1/4 X 1 1/4 INOX R-3	PC	400,00
13.06.22	POLIURETANO EM BSNAGA 310 ML-R3	PC	6,00
13.06.23	PRESILHA LATÃO 35MM2 F.5MM-R3	PC	400,00
13.06.24	TAMPA CEGA P/CONDULETE PVC 1-R3	PC	16,00
13.06.25	TAMPA FF 300MM ABA LARG MAX200KG-R3	PC	2,00
13.06.26	TAMPÃO PROTETOR 1 PP-R3	PC	16,00
13.06.27	TERM. AÉREO INSERÇÃO 3/8 X 300MM-R3	PC	185,00
13.06.28	TERMINAL COMPRESSÃO 1 FURO 16MM2-R3	PC	10,00
13.06.29	TERMINAL COMPRESSÃO 1 FURO 50MM2-R3	PC	50,00

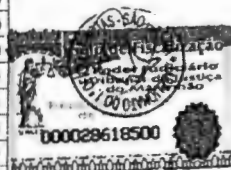

TABELIONATO DO PRIMEIRO OFÍCIO DE NOTAS DE SÃO LUIS-MA  
 TABELÃO DR TITO ANTONIO DE SOUZA SOARES  
 TABELÃO SUBSTITUTO - FÁBIO TITO SOARES  
 RUA DO SOL, 156-A, CENTRO - CEP: 65020-580 - FONE: 98 3231-9116  
 e-mail: cartofititsoares@gmail.com

Reconheço por SEMELHANÇA a firma de CEZAR NOBRE BRAGA. Em test. da vacação: .....  
 São Luis-MA, 28 de Abril de 2017 às 09:29:34  
 Thaymara Saraiva Rodrigues

Este documento encontra-se registrado no Conselho Regional de Engenharia e Agronomia do Estado do Maranhão, vinculado à Certidão nº 779782/2017, em 15/05/2017 emitida em



São Luis, 06 de Janeiro de 2017

1º Ofício de Notas

*[Handwritten signature]*

CONTRATANTE - GOMES SODRÉ ENGENHARIA EIRELI  
CNPJ: 11.004.413/0001-60

1º Ofício de Notas

*[Handwritten signature]*

CEZAR NOBRE BRAGA  
Eng.º Civil  
Eng.º Seg. Trabalho  
CONFEA Nº 110354855  
CREA 008010-MA

ENG. CIVIL: LAURO GOMES MARTINS  
RESPONSÁVEL TÉCNICO  
CONFEA CREA RNP: 110301865-1

GOMES SODRÉ ENGENHARIA EIRELI  
Rua das Palmeiras, 01, Qd 67, Ranzanção I - São Luis - MA - CEP 65073-300 - CNPJ: 11 004 413/0001-60 - I.E.: 12 094 437-8  
Fones/Fax: (98) 3256 1174 e-mail: gse@gomesodre.com.br

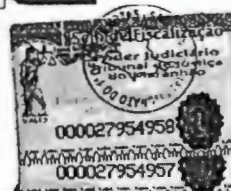

TABELIONATO DO PRIMEIRO OFÍCIO DE NOTAS DE SÃO LUIS-MA  
 TABELÃO DR TITO ANTONIO DE SOUZA SOARES  
 TABELÃO SUBSTITUTO - FÁBIO TITO SOARES  
 RUA DO SOL, 156-A, CENTRO - CEP: 65020-580 - FONE: 98 3231-9116  
 e-mail: cartofititsoares@gmail.com

Reconheço por SEMELHANÇA as firmas de MARIA IDELITE VANDERLEI MARTINS e LAURO GOMES MARTINS. Em test. da vacação: .....  
 São Luis-MA, 06 de Janeiro de 2017 às 14:09:01  
 Genilton Saraiva Pereira

Certidão nº 779782/2017  
30/11/2020, 12:15

Chave de Impressão: 3W9a3

O documento neste ato registrado foi emitido em 15/05/2017 e contém 52 folhas

Scanned by CamScanner



124)



**CONTRATO DE PRESTAÇÃO DE SERVICOS POR PRAZO INDETERMINADO**

Pelo presente instrumento particular de prestação de serviço por tempo indeterminado entre **RR ASSESSORIA E EMPREENDIMENTOS LTDA – ME**, CNPJ nº 37.382.431/0001-70, com sede à Rua F, Quadra 18, nº 09, bairro Jardim Turu, São José de Ribamar / MA, CEP: 65.110-000, e-mail: [rrassessoria1006@gmail.com](mailto:rrassessoria1006@gmail.com), representada por **Ivanilza Aparecida Sousa Martins**, na qualidade de: Sócia Administradora, residente e domiciliada na Rua P, nº 221, bairro Vila do Povo, Paço do Lumiar/ MA, CEP: 65 130-000, portadora do CPF nº 019.071.083-78, Carteira de Identidade nº 032025162006-3, expedida por SSP/MA, e o profissional **Ricardo Manoel de Freitas Figueiredo**, brasileiro, casado, Engenheiro Civil, CREA nº 110534121-6, Carteira de Identidade nº 1135088990, expedida por SESP/MA, CPF nº 003.208.163-46, residente à Rua dos Ipês, Quadra D, casa nº 05, Jardim Renascença, São Luis/MA, CEP: 65.075-200, aqui denominado **CONTRATADO**, tem justo e avençado o seguinte:

- 1 – O prestador de serviço trabalhará para a empresa na função de Engenheiro Civil/ Responsável Técnico, obrigando-se assim a cumprir serviços de Engenharia Civil, bem como o que vier ser objeto de cartas, avisos ou ordens, dentro da natureza de seu cargo e também o que dispensa especificações por estar naturalmente compreendido, subtendido ou restrito, considera-se falta grave a recusa por parte do empregado em executar quaisquer um dos serviços referidos, mesmo que anteriormente não tenha executado, mas que se entendam atinentes para o qual foi contratado.
- 2 – O prestador de serviço receberá pontualmente os seus honorários até o quinto dia útil subsequente ao período vencido, nos termos de legislação civil vigente, na base de 7.700,00 (Sete mil, e setecentos reais), pagos mensalmente, o equivalente a 07 (sete) salários mínimos nacional.
- 3 – Este Contrato será rescindido automaticamente por parte do prestador de serviço, se o Contratante atrasar o pagamento do prestador de serviço por um período de 40 (quarenta) dias, não tendo mais nenhum vínculo ou obrigações com esta, sendo as pendências resolvidas na Justiça do Trabalho.
- 4 – A empresa descontará dos honorários do prestador de serviços não só o que é de lei ou contrato coletivo ou por dolo ou mesmo imprudência, imperícia ou negligência nos termos da legislação civil vigente;
- 5 – A sua carga horária será de 20 (vinte) horas semanais;
- 6 – A vigência deste contrato será por tempo indeterminado, a contar o início da presente data.
- 7 – As partes poderão rescindir o contrato a qualquer momento, bastando apenas um comunicado com antecedência de 15 (quinze) dias.

E, por estarem assim justo e perfeitamente acordado, assim o presente em três vias, diante das testemunhas, a tudo presente.

São Luis(MA), 05 de janeiro de 2021

*COPIA DE NOTAS*  
*COPIA DE NOTAS*

*Ivanilza Aparecida Sousa Martins*  
**RR ASSESSORIA E EMPREENDIMENTOS LTDA – ME**  
Ivanilza Aparecida Sousa Martins  
Sócia Administradora  
CPF nº 019.071.083-7  
C.I nº 032025162006-3 SSP/MA

*Ricardo M Figueiredo*  
**Ricardo Manoel de Freitas Figueiredo**  
Responsável Técnico  
Engenheiro Civil  
CPF nº 003.208.163-46  
CREA 110534121-6

*Adriana Alexandrina Sales Pinto*  
Testemunha **ADRIANA A. SALES PINTO**  
CPF nº 656.549.353-72

*Millyd Anne Silva Corres*  
Testemunha **Millyd Anne Silva Corres**  
CPF nº 018.128.813-39



Este documento encontra-se registrado no Conselho Regional de Engenharia e Agronomia do Estado do Maranhão, vinculado ao Protocolo nº 2633914/2021, emitido em 20/01/2021.  
Documento do Protocolo 3/6 (Vinculado ao passo 1), anexado por Inurlee em 20/01/2021

**Fluor** Rua Rachuelo, 103 - João Paulo - São Luis - MA - Fone: 3243-1405/ 3243-8365  
Tabelião: Marcos Eudélio Leal

**Fluor** Rua Rachuelo, 103 - João Paulo - São Luis - MA - Fone: 3243-1405/ 3243-8365  
Tabelião: Marcos Eudélio Leal

Reconheço a firma por SEMELHANÇA de **IVANILZA APARECIDA SOUSA MARTINS**.  
*Thalyn*  
Em Test. *Thalyn* de verdade.  
**THALYNE FERREIRA CALDAS**  
Escrevente Autorizado

Reconheço a firma por SEMELHANÇA de **RICARDO MANOEL DE FREITAS FIGUEIREDO**.  
*Thalyn*  
Em Test. *Thalyn* de verdade.  
**THALYNE FERREIRA CALDAS**  
Escrevente Autorizado

Poder Judiciário - TJMA. Selo: REC FIR031013ENN1M6TRN08MVU47, 14/01/2021 11:50:51, Ab: 13.17.4, Parte(s): IVANILZA APARECIDA SOUSA MARTINS, Rec Firma: Semelhança, Total R\$ 18,11 Emol R\$ 18,31 FERC R\$ 0,50 FADEP R\$ 0,65 FEMP R\$ 0,65 Consulte em <https://selo.tjma.jus.br>

Poder Judiciário - TJMA. Selo: REC FIR031013VRDUINT4I4IE2A91, 14/01/2021 11:50:50, Ab: 13.17.4, Parte(s): RICARDO MANOEL DE FREITAS FIGUEIREDO, Rec Firma: Semelhança, Total R\$ 18,11 Emol R\$ 18,31 FERC R\$ 0,50 FADEP R\$ 0,65 FEMP R\$ 0,65 Consulte em <https://selo.tjma.jus.br>

*Thalyn Ferreira*  
Escrevente Autorizado

*Thalyn Ferreira*  
Escrevente Autorizado

*125/*





Anotação de Responsabilidade Técnica - ART  
Lei nº 6.496, de 7 de dezembro de 1977

**CREA-MA**

**ART CARGO-FUNÇÃO**  
**Nº MA20210390789**

Folha 12/17

Conselho Regional de Engenharia e Agronomia do Estado do Maranhão

SUBSTITUIÇÃO à  
MA20210390643

000591

**1. Responsável Técnico**  
RICARDO MANOEL DE FREITAS FIGUEIREDO  
Título profissional: ENGENHEIRO CIVIL RNP 1105341216  
Registro: 1105341216MA

**2. Contratante**  
Contratante: RR ASSESSORIA E EMPREENDIMENTOS LTDA CPF/CNPJ: 37.382.431/0001-70  
RUA F Nº: 09  
Complemento: Bairro: Jardim Turu  
Cidade: SÃO JOSÉ DE RIBAMAR UF: MA CEP: 65110000  
País: Brasil  
Tipo de contratante: Pessoa Jurídica de Direito Privado  
Ação Institucional: Outros

**3. Vínculo Contratual**  
Unidade administrativa: ESCRITORIO Nº: 09  
RUA F Nº: 09  
Complemento: Bairro: Jardim Turu  
Cidade: SÃO JOSÉ DE RIBAMAR UF: MA CEP: 65110000  
Data de Início: 05/01/2021 Previsão de término: Não especificado  
Tipo de vínculo: EMPREGADO  
Identificação do cargo/função: Coordenador(a) de Obras

**4. Atividade Técnica**

1000 - OUTRA	Quantidade	Unidade
45 - DESEMPENHO DE FUNÇÃO TÉCNICA > OBRAS E SERVIÇOS - CARGO/FUNÇÃO > #3367 - VÍNCULO TÉCNICO COM A EMPRESA (DESEMPENHO DE CARGO/FUNÇÃO TÉCNICA DENTRO DA EMPRESA)	20,00	h/sem

A mudança de cargo ou função exige o registro de nova ART

**5. Observações**  
PRESTACAO DE SERVICOS TECNICOS NA CONDICAO DE RESPONSAVEL TECNICO POR PESSOA JURIDICA

**6. Declarações**  
- Declaro que estou cumprindo as regras de acessibilidade previstas nas normas técnicas da ABNT, na legislação específica e no decreto n. 5296/2004.

**7. Entidade de Classe**  
CLUBE DE ENGENHARIA DO MA

**8. Assinaturas**  
Declaro serem verdadeiras as informações acima

Local \_\_\_\_\_ de \_\_\_\_\_ de \_\_\_\_\_

*Ricardo Manoel de Freitas Figueiredo*  
RICARDO MANOEL DE FREITAS FIGUEIREDO - CPF: 003.208.163-46

*Vanilza Aparecida Sousa Martins*  
RR ASSESSORIA E EMPREENDIMENTOS LTDA - CNPJ: 37.382.431/0001-70

**9. Informações**  
\* A ART é válida somente quando quitada, mediante apresentação do comprovante do pagamento ou conferência no site do Crea.

**10. Valor**  
Esta ART é isenta de taxa Registrada em: 19/01/2021

Este documento encontra-se registrado no Conselho Regional de Engenharia e Agronomia do Estado do Maranhão, vinculado ao Protocolo nº 2633914/2021, emitido em 20/01/2021.  
Documento do Protocolo 4/6 (Vinculado ao passo 1), anexado por Incrúsc em 20/01/2021



A autenticidade desta ART pode ser verificada em: <https://crea-ma.atc.com.br/publico/>, com a chave: b287Y  
Impresso em: 19/01/2021 às 13:56:32 por: ip: 191.253.66.234

www.crema.org.br fonecosco@crema.org.br  
Tel: (98) 2108-8300 Fax: (98) 2108-8300



126/



000592

ASSESSORIA E EMPREENDIMENTOS

**DECLARAÇÃO FORMAL E EXPRESSA INDICANDO O RESPONSÁVEL TÉCNICO**

À  
COMISSÃO PERMANENTE DE LICITAÇÃO – CPL  
PREFEITURA MUNICIPAL DE BURITIRANA/MA  
REF: TOMADA DE PREÇOS N.º 005/2021-CPL  
PROCESSO ADMINISTRATIVO N.º 15.012/2021  
OBJETO: Pavimentação de ruas urbanas, conforme anexo II

Prezados Senhores,

Fica designado o profissional, o Sr. Ricardo Manoel de Freitas Figueiredo, Engenheiro Civil, portador da Carteira de Registro e inscrição no CREA/MA sob o nº 110534121-6 e do CPF nº 003.208.163-46, como **COORDENADOR GERAL E RESPONSÁVEL TÉCNICO** pelos trabalhos objeto da licitação em referência.

São José de Ribamar (MA), 02 de agosto de 2021.

*Ivanilza Aparecida Sousa Martins*  
RR Assessoria e Empreendimentos Ltda-ME.  
Ivanilza Aparecida Sousa Martins  
Administradora  
RG nº 0320251620063-SESP/MA  
CPF nº 019.071.083-78

Eu, Ricardo Manoel de Freitas Figueiredo, Engenheiro Civil, portador da Carteira de Registro inscrição no CREA/MA sob o nº 110534121-6, declaro estar em pleno acordo com a contratação relacionada neste documento e que executarei todos os serviços estritamente conforme o estipulado no edital da **TOMADA DE PREÇOS N.º 005/2021 – CPL** e seus anexos.

São José de Ribamar(MA), 02 de agosto de 2021.

*Ricardo M. Figueiredo*  
RR Assessoria e Empreendimentos Ltda-ME.  
Ricardo Manoel de Freitas Figueiredo  
Engenheiro Civil/Responsável Técnico  
CREA nº 110534121-6  
RG nº 1135088990-SESP/MA  
CPF nº 003.208.163-46

RR ASSESSORIA E EMPREENDIMENTOS LTDA

CNPJ: 37.382.431/0001-70 Insc. Estadual: 12647357-9 Insc. Municipal: 3005623  
Rua F, Qd. 18, nº 09, Jardim Turu - CEP: 65.110-000 - São José de Ribamar - MA  
e-mail: rlassessoria1006@gmail.com

127/





ASSESSORIA E EMPREENDIMENTOS

000393

## DECLARAÇÃO DE DISPONIBILIDADE

À  
COMISSÃO PERMANENTE DE LICITAÇÃO – CPL  
PREFEITURA MUNICIPAL DE BURITIRANA/MA  
REF: TOMADA DE PREÇOS N.º 005/2021-CPL  
PROCESSO ADMINISTRATIVO N.º 15.012/2021  
OBJETO: Pavimentação de ruas urbanas, conforme anexo II

Prezados senhores,

Atestamos, para os devidos fins, nos termos do **Edital Tomada de Preços n.º 005/2021**, que a Empresa **RR ASSESSORIA E EMPREENDIMENTOS LTDA-ME**, CNPJ n.º 37.382.431/0001-700, sediada à Rua F, Quadra 18, n.º 09, Jardim Turu, São José de Ribamar/MA, representada pela Sra. Ivanilza Aparecida Sousa Martins, R.G. n.º 0320251620063-SESP/MA, C.P.F n.º 019.071.083-78, **DECLARA**, sob as penas da lei, que disporá, por ocasião de futura contratação, das instalações, e todo aparelhamento e de pessoal técnico adequado e disponíveis, considerados essenciais para execução contratual do objeto da licitação em epígrafe, informamos ainda que todos os nossos equipamentos encontram-se em condições de produção plena, e que também nos responsabilizaremos em substituir qualquer equipamento e/ou equipe, que a juízo da Prefeitura Municipal de Buritirana/MA, não apresente rendimento satisfatório, sem que tal substituição represente qualquer ônus para a Contratante.

São José de Ribamar (MA), 02 de agosto de 2021.

*Ivanilza Aparecida Sousa Martins*  
RR Assessoria e Empreendimentos Ltda-ME.

Ivanilza Aparecida Sousa Martins  
Administradora  
RG n.º 0320251620063-SESP/MA  
CPF n.º 019.071.083-78

*Ricardo M. Figueiredo*  
RR ASSESSORIA E EMPREENDIMENTOS LTDA-ME  
Ricardo Manoel de Azevedo Figueiredo  
Resp. Técnico - CREA N.º 1105341216  
Eng.º Civil

RR ASSESSORIA E EMPREENDIMENTOS LTDA

CNPJ: 37.382.431/0001-70 Insc. Estadual: 12647357-9 Insc. Municipal: 3005623  
Rua F, Qd. 18, n.º 09, Jardim Turu - CEP: 65.110-000 - São José de Ribamar - MA  
e-mail: rlassessoria1006@gmail.com

1281





ASSESSORIA E EMPREENDIMENTOS

000594

### RELAÇÃO PESSOAL DE EQUIPE TÉCNICA.

Declaramos para os devidos fins de licitação, referente à **TOMADA DE PREÇOS Nº 005/2021 – CPL**, em que figura o Objeto: Pavimentação de ruas urbanas da Prefeitura Municipal de Buritirana/MA, que na hipótese da empresa ser sagrada vencedora, que possui em seu quadro permanente, a equipe técnica composta por profissionais relacionados, bem como, será mantido durante toda a vigência do contrato e que em caso de substituição, será solicitado à anuência da Prefeitura Municipal de Buritirana/MA.

#### RELAÇÃO DE PESSOAL E EQUIPE TÉCNICA

- a) Nome: Ricardo Manoel de Freitas Figueiredo** - Engenheiro Civil, CREA 110534121-6
- a.1) Função: Coordenação Geral, Responsável Técnico
- a.2) Atividades Técnicas: Atestados anexos; - Responsável Técnico da RR Assessoria Ltda. Atestados Anexos.
- b) Nome: Andréa Lúcia Pereira Carvalho** – Engenheira Ambiental – CREA 110688598-8/MA
- b.1) Função: Engenheira Ambiental
- b.2) Atividades Técnicas: Consultoria Ambiental, Licenciamento Ambiental, Estudos Ambientais, (PCA, EIA- RIMA, RDA, PGRSCC e outros, outorga Dáuga, Mapas Temáticos, Assessoria Ambiental e outras na Empresa RR Assessoria e Empreendimentos Ltda
- c) Nome: Márcio Irineu da Anunciação** – Técnico em Segurança do Trabalho – Registro CREA nº 110055112-3
- c.1) Função: Técnico em Segurança do Trabalho
- c.2) Atividades Técnicas: elaboração de Plano de Segurança (NRs) referentes a Prevenção saúde e segurança do trabalho, levantamento de riscos inerentes as atividades laborais, assim como, adoção de medidas preventivas, inspeção de áreas de serviços, treinamento e supervisão dos funcionários, bem como o que vier a ser objeto de solicitações na RR Assessoria e Empreendimentos Ltda
- d) Nome: Adriana Alexandrina Sales Pinto** – Gestão Administrativa
- d.1) Função: Encarregada Administrativa/ Financeira
- d.2) Atividades Técnicas: - Executa serviços de gestão administrativa e financeira na Empresa RR Assessoria e Empreendimentos Ltda-ME
- e) Nome: José Ribamar S. Amorim Filho** - Gestão de Suprimentos – CEPC
- e.1) Função: Encarregado Suprimentos
- e.2) Atividades Técnicas: - Executa serviços de gestão de suprimentos para RR Assessoria e Empreendimentos Ltda

São José de Ribamar (MA), 02 de agosto de 2021.

*Ivanilza Aparecida Sousa Martins*  
RR Assessoria e Empreendimentos Ltda-ME.

Ivanilza Aparecida Sousa Martins  
Administradora

RG nº 0320251620063-SESP/MA

CPF nº 019.071.083-78

*Ricardo M. Figueiredo*  
RR ASSESSORIA E EMPREENDIMENTOS LTDA-ME  
Ricardo Manoel de Freitas Figueiredo  
Resp. Técnico - CREA Nº 1105341216  
Engº Civil

RR ASSESSORIA E EMPREENDIMENTOS LTDA

CNPJ: 37.382.431/0001-70 Insc. Estadual: 12647357-9 Insc. Municipal: 3005623  
Rua F, Qd. 18, nº 09, Jardim Turu - CEP: 65.110-000 - São José de Ribamar - MA

e-mail: rrasessoria1006@gmail.com

129/



ASSESSORIA E EMPREENDIMENTOS

000595

## RELAÇÃO DE EQUIPAMENTOS

À  
COMISSÃO PERMANENTE DE LICITAÇÃO – CPL  
PREFEITURA MUNICIPAL DE BURITIRANA/MA  
REF: TOMADA DE PREÇOS N.º 005/2021-CPL  
PROCESSO ADMINISTRATIVO Nº 15.012/2021  
OBJETO: Pavimentação de ruas urbanas, conforme anexo II

### RELAÇÃO DE EQUIPAMENTOS

Declaramos para os devidos fins de licitação, referente à TOMADA DE PREÇOS 005/2021, em que figura o Objeto: Pavimentação de ruas urbanas da Prefeitura Municipal de Buritirana/MA /MA que os equipamentos e aparelhamento para os serviços abaixo relacionados estão disponíveis para averiguação da respectiva comissão de licitação e toda equipe técnica.

### EQUIPAMENTOS E MAQUINÁRIO

QUIPAMENTOS	CARACTERÍSTICAS	QUANTIDADES
Trator de Esteira com Lâmina	140 HP	01
Escavadeira Hidráulica de Esteiras	138 HP	01
Motoniveladora com Riper	140 HP	03
Carregadeira de Pneus	137 HP	02
Caminhão Basculante CAP 12m³	230 HP	04
Trator Agrícola	115 HP	02
Rolo Liso de Chapa	130 HP	02
Caminhão Pipa 10.000L com Barriga Irrigadora	135 HP	03
Rolo de Pneus	130 HP	01
Retroescavadeira com Concha Frontal	98 HP	01
Vibro Acabadora	130 HP	02

São José de Ribamar/MA, 02 de agosto de 2021.

*Ivanilza Aparecida Sousa Martins*  
RR Assessoria e Empreendimentos Ltda-ME  
Ivanilza Aparecida Sousa Martins  
Administradora  
RG nº 0320251620063-SESP/MA  
CPF nº 019.071.083-78

*Ricardo M. Figueiredo*  
RR ASSESSORIA E EMPREENDIMENTOS LTDA-ME  
Ricardo Manoel de Freitas Figueiredo  
Resp. Técnico - CREA Nº 1105341216  
Engº Civil

RR ASSESSORIA E EMPREENDIMENTOS LTDA

CNPJ: 37.382.431/0001-70 Insc. Estadual: 12647357-9 Insc. Municipal: 3005623  
Rua F, Qd. 18, nº 09, Jardim Turu - CEP: 65.110-000 - São José de Ribamar - MA  
e-mail: rrasessoria1006@gmail.com

1301





ASSESSORIA E EMPREENDIMENTOS

000596

## DECLARAÇÃO FORMAL

À  
COMISSÃO PERMANENTE DE LICITAÇÃO – CPL  
PREFEITURA MUNICIPAL DE BURITIRANA/MA  
REF: TOMADA DE PREÇOS N.º 005/2021-CPL  
PROCESSO ADMINISTRATIVO N.º 15.012/2021  
OBJETO: Pavimentação de ruas urbanas, conforme anexo II  
LEGISLAÇÃO

(Acórdão n.º 4.968/2011 – Segunda Câmara TCU)  
(Acórdão n.º 110/2012 – Plenário TCU)  
(Acórdão n.º 785/2012 – Plenário TCU)  
(Acórdão n.º 906/2012 – Plenário TCU)  
(Acórdão n.º 459/2012 – Plenário TCU)  
(Acórdão n.º 7519/2013 – Segunda Câmara, TCU 024.995/2013-4)

Eu, Ivanilza Aparecida Sousa Martins, R.G. n.º0320251620063 SESP/MA, C.P.F n.º 019.071.083-78, Representante Legal devidamente qualificado da empresa **RR ASSESSORIA E EMPREENDIMENTOS LTDA-ME**, inscrita no CNPJ n.º 37.382.431/0001-70, DECLARO, para os devidos fins, que **NÃO** visitei o local onde será executado o serviço de Pavimentação de ruas urbanas da Prefeitura Municipal de Buritirana, por opção própria, assumindo assim que CONCORDO com todas as condições estabelecidas no Edital e seus Anexos, e que ainda, assumo toda e qualquer responsabilidade pela ocorrência de eventuais prejuízos em virtude de sua omissão na verificação das condições do local de execução do objeto do certame. Assim, declaro que estou ciente de que o preço proposto pela empresa está de acordo com as exigências do edital e seus anexos, e assim, dentro desta proposta, assumimos o compromisso de honrar plenamente todas as exigências do instrumento convocatório da **TOMADA DE PREÇOS N.º 005/2021**, sem quaisquer direitos a reclamações futuras, sob a alegação de quaisquer desconhecimentos quanto às particularidades do objeto. DECLARO, também, estar ciente de que os quantitativos no orçamento apresentado utilizados na elaboração da proposta são de nossa inteira responsabilidade, não cabendo, qualquer tipo de reclamação posterior por parte da empresa quanto a estes valores.

Observação: A não aceitação dessa declaração que substitui a **VISITA TÉCNICA** fere o art. 3º da Lei Federal n.º 8.666/93 em conjunto com o art. 37º, Inc. XXI da Constituição Federal e todos os acórdãos citados acima.

São José de Ribamar (MA), 02 de agosto de 2021.

*Ivanilza Aparecida Sousa Martins*  
RR Assessoria e Empreendimentos Ltda-ME.

Ivanilza Aparecida Sousa Martins  
Administradora  
RG n.º 0320251620063-SESP/MA  
CPF n.º 019.071.083-78

*Ricardo M. Figueiredo*  
RR ASSESSORIA E EMPREENDIMENTOS LTDA-ME  
Ricardo Manoel de Freitas Figueiredo  
Resp. Técnico - CREA N.º 1105341216  
Eng.º Civil

RR ASSESSORIA E EMPREENDIMENTOS LTDA

CNPJ: 37.382.431/0001-70 Insc. Estadual: 12647357-9 Insc. Municipal: 3005623  
Rua F, Qd. 18, n.º 09, Jardim Turu - CEP: 65.110-000 - São José de Ribamar - MA  
e-mail: rrasessoria1006@gmail.com





ASSESSORIA E EMPREENDIMENTOS

000597

## DECLARAÇÃO

Á

**COMISSÃO PERMANENTE DE LICITAÇÃO – CPL  
PREFEITURA MUNICIPAL DE BURITIRANA/MA  
REF: TOMADA DE PREÇOS N.º 005/2021-CPL  
PROCESSO ADMINISTRATIVO N.º 15.012/2021  
OBJETO: Pavimentação de ruas urbanas, conforme anexo II**

A Empresa **RR ASSESSORIA E EMPREENDIMENTOS LTDA-ME**, inscrita no CNPJ/MF sob o nº 37.382.431/0001-70, por intermédio de sua representante legal a Sra. Ivanilza Aparecida Sousa Martins, portadora da Carteira de Identidade nº 0320251620063 SESP/MA, e do C.P.F nº 019.071.083-78, **DECLARA**, para fins do disposto no inciso V, do art. 27, da Lei Federal nº 8.666/93, acrescido pela Lei nº 9.854/99, que não emprega menor de dezoito anos em trabalho noturno, perigoso ou insalubre e não emprega menores de dezesseis anos.

Ressalva: emprega menor, a partir de quatorze anos, na condição de aprendiz. ( )

São José de Ribamar (MA), 02 de agosto de 2021.

*Ivanilza Aparecida Sousa Martins*  
RR Assessoria e Empreendimentos Ltda-ME.  
Ivanilza Aparecida Sousa Martins  
Administradora  
RG nº 0320251620063-SESP/MA  
CPF nº 019.071.083-78

RR ASSESSORIA E EMPREENDIMENTOS LTDA

CNPJ: 37.382.431/0001-70 Insc. Estadual: 12647357-9 Insc. Municipal: 3005623  
Rua F, Qd. 18, nº 09, Jardim Turu - CEP: 65.110-000 - São José de Ribamar - MA  
e-mail: rrasessoria1006@gmail.com

1321

000398

# Balanço Patrimonial

Encerrado em 31 de dezembro de 2020

RR ASSESSORIA E EMPREENDIMENTOS LTDA

CNPJ: 37.382.431/0001-70  
R F, 09, QUADRA18 - JARDIM TURU, 65110-000  
São José de Ribamar - MA

NIRE: 21201070445 - Data: 10/06/2020

**Balço Patrimonial**

Empresa: RR ASSESSORIA E EMPREENDIMENTOS LTDA - CNPJ: 37.382.431/0001-70

Endereço: R F, Complemento: QUADRA18, N.º: 09, Bairro: JARDIM TURU, Cidade: São José de Ribamar, Estado: MA, CEP: 65110000, Telefone: (98)

87878791

NIRE: 21201070445 - Data: 10/06/2020

000599

Conta	Descrição	Nota	31/12/2020
1	*** Ativo ***		149.254,10D
1.01	Ativo Circulante		141.744,50D
1.01.01	Disponibilidades	3.1	137.526,89D
1.01.01.01	Numerários em Espécie		48.639,99D
1.01.01.01.01	Caixa Geral		48.639,99D
1.01.01.01.01.0001	Caixa		48.639,99D
1.01.01.02	Bancos		3.508,20D
1.01.01.02.01	Contas Correntes		3.508,20D
1.01.01.02.01.0001	Banco do Brasil AG: 1414-1 C: 71471-2		3.508,20D
1.01.07	Valores Mobiliários		85.378,70D
1.01.01.07.01	Valores Mobiliários - Mercado de Capitais Interno		85.378,70D
1.01.01.07.01.0001	BB RF Ref DI Plus Ágil		85.378,70D
1.01.15	Estoques	3.3	4.217,61D
1.01.15.01	Estoques em Estabelecimentos Próprios		4.217,61D
1.01.15.01.01	Estoque de Mercadorias		4.217,61D
1.01.15.01.01.0001	Mercadorias Para Revenda		4.217,61D
1.07	Ativo não Circulante		7.509,60D
1.07.04	Imobilizado	3.4	7.509,60D
1.07.04.01	Bens em Operação		8.344,00D
1.07.04.01.01	Bens Utilizados na Produção e/ou Prestação de Serviços		8.344,00D
1.07.04.01.01.0003	Equipamentos, Máquinas e Instalações Industriais		8.344,00D
1.07.04.21	(-) Depreciações, Amortizações e Quotas de Exaustão	3.5	834,40C
1.07.04.21.01	(-) Bens Utilizados na Produção e/ou Prestação de Serviços		834,40C
1.07.04.21.01.0001	(-) Equipamentos, Máquinas e Instalações Industriais		834,40C
	*** Passivo ***		149.254,10C
2.01	Passivo Circulante		13.825,88C
2.01.01	Obrigações de Curto Prazo		13.825,88C
2.01.01.01	Fornecedores		13.225,88C
2.01.01.01.01	Fornecedores Nacionais		13.225,88C
2.01.01.01.01.0002	DFN VERONEZE ME		5.096,00C
2.01.01.01.01.0003	MATEUS SUPERMERCADOS S.A. - TURU-SM27		4.338,88C
2.01.01.01.01.0004	KALUNGA SA		1.084,00C
2.01.01.01.01.0005	VIA VAREJO S/A		1.467,00C
2.01.01.01.01.0006	ELMO NASCIMENTO COSTA E CIA LTDA		1.240,00C
2.01.01.03	Obrigações Trabalhistas, Previdenciárias e Fiscais		600,00C
2.01.01.03.03	Obrigações Fiscais		600,00C

Data de Encerramento: 31/12/2020

Valor de Ativo e Passivo: R\$ 149.254,10 (Cento e Quarenta e Nove Mil Duzentos e Cinquenta e Quatro Reais e Dez Centavos) .

quinta-feira, 31 de dezembro de 2020

Continua...

134/



**Balço Patrimonial**

000000

Empresa: RR ASSESSORIA E EMPREENDIMENTOS LTDA - CNPJ: 37.382.431/0001-70

Endereço: R F, Complemento: QUADRA18, N.º: 09, Bairro: JARDIM TURU, Cidade: São José de Ribamar, Estado: MA, CEP: 65110000, Telefone: (98) 87878791

NIRE: 21201070445 - Data: 10/06/2020

Conta	Descrição	Nota	31/12/2020
2.01.01.03.03.0010	Simplex a Recolher		600,00C
2.07	Patrimônio Líquido		135.428,22C
2.07.01	Capital Realizado		130.000,00C
2.07.01.01	Capital Social	4.1	130.000,00C
2.07.01.01.01	Capital Social de Domiciliados e Residentes no País		130.000,00C
2.07.01.01.01.0001	Capital Subscrito de Domiciliados e Residentes no País		130.000,00C
2.07.04	Reservas		271,41C
2.07.04.01	Reservas		271,41C
2.07.04.01.03	Reservas de Lucros		271,41C
2.07.04.01.03.0001	Reserva Legal		271,41C
2.07.07	Outras Contas		5.156,81C
2.07.07.01	Outras Contas		5.156,81C
2.07.07.01.01	Lucros Acumulados		5.156,81C
2.07.07.01.01.0001	Lucros Acumulados e/ou Saldo à Disposição da Assembléia		5.156,81C

Data de Encerramento: 31/12/2020

Valor de Ativo e Passivo: R\$ 149.254,10 (Cento e Quarenta e Nove Mil Duzentos e Cinquenta e Quatro Reais e Dez Centavos) .

São José de Ribamar-MA, 31 de Dezembro de 2020

IVANILZA APARECIDA SOUSA MARTINS  
Sócio/Administrador  
CPF 019.071.083-78

SAULON RAUEL REIS DIAS  
CONTADOR  
CPF 033.554.053-88  
CRC 012234-O

quinta-feira, 31 de dezembro de 2020

Continua...

135/

## Demonstração do Resultado do Exercício

Folha: 3 de 6

Empresa: RR ASSESSORIA E EMPREENDIMENTOS LTDA - CNPJ: 37.382.431/0001-70

NIRE: 21201070445 - Data: 10/06/2020

Endereço: R F, Complemento: QUADRA18, N.º: 09, Bairro: JARDIM TURU, Cidade: São José de Ribamar, Estado: MA, CEP: 65110000, Telefone: (98) 87878791

Estabelecimentos: 0001 - RR ASSESSORIA E EMPREENDIMENTO; Centros de Resultado: 001 - Geral

000601

Conta	Descrição	10/06/2020
		a 31/12/2020
(+) 010	Receita Bruta Operacional	12.077,80
010.01	Faturamento Prod. Merc. e Serviços	12.077,80
010.01.02	Vendas de Mercadorias	2.077,80
010.01.03	Vendas de Serviços	10.000,00
(-) 020	Deduções da Receita	600,00
020.01	Impostos Faturados	600,00
020.01.05	Simple	600,00
(=) 030	Receita Líquida	11.477,80
(-) 040	Custo Mercad./Serv./Produtos Vendidos	3.698,30
040.01	Custo dos Produtos Vendidos	834,40
040.02	Custo das Mercadorias Revendidas	1.038,90
040.03	Custo dos Serviços Prestados	1.825,00
060	Lucro Bruto	7.779,50
(-) 070	Despesas Operacionais	2.351,28
070.01	Despesas Administrativas	2.154,26
070.04	Resultado Financeiro	197,02
070.04.02	Despesas Financeiras	197,02
(=) 110	Res. Antes das Participações e Contrib.	5.428,22
(=) 150	Res. Antes Imp.Renda e Contrib. Social	5.428,22
(=) 200	Resultado Líquido do Exercício	5.428,22

São José de Ribamar-MA, 31 de Dezembro de 2020

IVANILZA APARECIDA SOUSA MARTINS  
Sócio/Administrador  
CPF 019.071.083-78

SAULON RAUEL REIS DIAS  
CONTADOR  
CPF 033.554.053-88  
CRC 012234-O

quinta-feira, 31 de dezembro de 2020

Continua...

136/

## Análise pelos Índices do Balanço

Folha: 4 de 6

000602

Empresa: RR ASSESSORIA E EMPREENDIMENTOS LTDA - CNPJ: 37.382.431/0001-70

Mês/Ano: 12/2020

Endereço: R F. Complemento: QUADRA18, N.º: 09, Bairro: JARDIM TURU, Cidade: São José de Ribamar, Estado: MA, CEP: 65110000, Telefone: (98) 87878791

Código	Nome Valores	Expressão	Resultado
GA	Giro do Ativo 11.477,80 / 149.254,10	d030/c1	0,08
	Quanto a empresa vendeu para cada R\$1,00 de investimento total. Quanto maior, melhor.		
LC	Liquidez Corrente 141.744,50 / 13.825,88	c101/c201	10,25
	Quanto a empresa possui de Ativo Circulante para cada R\$ 1,00 de Passivo Circulante. Quanto maior, melhor.		
LI	Liquidez Imediata 137.526,89 / 13.825,88	c10101/c201	9,95
	Quanto dispomos imediatamente para saldar nossas dividas de Curto Prazo. Quanto maior, melhor.		
ML	Margem Líquida ( 5.428,22 / 11.477,80 ) * 100	(d200/d030)*100	47,29
	Quanto a empresa obtem de lucro para cada R\$100,00 vendidos. Quanto maior, melhor.		
A	Rentabilidade do Ativo ( 5.428,22 / 149.254,10 ) * 100	(d200/c1)*100	3,64
	Quanto a empresa obtem de lucro para cada R\$100,00 de investimento total. Quanto maior, melhor.		

São José de Ribamar-MA, 31 de Dezembro de 2020

IVANILZA APARECIDA SOUSA MARTINS  
Sócio/Administrador  
CPF 019.071.083-78

SAULON RAUEL REIS DIAS  
CONTADOR  
CPF 033.554.053-88  
CRC 012234-O

quinta-feira, 31 de dezembro de 2020

Continua...

137)



**Notas Explicativas das Demonstrações Contábeis em 31/12/2020**

Folha: 5 de 6

Empresa: RR ASSESSORIA E EMPREENDIMENTOS LTDA - CNPJ: 37.382.431/0001-70

Endereço: R.F. Complemento: QUADRA18, N.º: 09, Bairro: JARDIM TURU, Cidade: São José de Ribamar, Estado: MA, CEP: 65110000, Telefone: (98) 87878791

NIRE: 21201070445 - Data: 10/06/2020

000603

**Nota 1 - Contexto Operacional**

RR ASSESSORIA E EMPREENDIMENTOS LTDA, é uma sociedade unipessoal limitada, com sede e foro na cidade de São José de Ribamar/MA, tendo como objeto social (CNAE) 82.11-3/00 - Serviços combinados de escritório e apoio administrativo 41.20-4/00 Construção de edifícios 42.11-1/01 Construção de rodovias e ferrovias 42.12-0/00 Construção de obras-de-arte especiais 42.13-8/00 Obras de urbanização - ruas, praças e calçadas 42.22-7/01 Construção de redes de abastecimento de água, coleta de esgoto e construções correlatas, exceto obras de irrigação 42.99-5/01 Construção de instalações esportivas e recreativas 43.13-4/00 Obras de terraplenagem 43.99-1/05 Perfuração e construção de poços de água 46.39-7/01 Comércio atacadista de produtos alimentícios em geral 46.39-7/02 Comércio atacadista de produtos alimentícios em geral, com atividade de fracionamento e acondicionamento associada 47.12-1/00 Comércio varejista de mercadorias em geral, com predominância de produtos alimentícios - minimercados, mercearias e armazéns 47.29-6/99 Comércio varejista de produtos alimentícios em geral ou especializado em produtos alimentícios não especificados anteriormente 47.55-5/02 Comércio varejista de artigos de armarinho 47.56-3/00 Comércio varejista especializado de instrumentos musicais e acessórios 47.61-0/03 Comércio varejista de artigos de papelaria 47.63-6/01 Comércio varejista de brinquedos e artigos recreativos 47.63-6/02 Comércio varejista de artigos esportivos 47.72-5/00 Comércio varejista de cosméticos, produtos de perfumaria e de higiene pessoal 47.81-4/00 Comércio varejista de artigos de vestuário e acessórios 47.89-0/05 Comércio varejista de produtos saneantes domissanitários 47.89-0/99 Comércio varejista de outros produtos não especificados anteriormente 49.23-0/02 Serviço de transporte de passageiros - locação de automóveis com motorista 70.20-4/00 Atividades de consultoria em gestão empresarial, exceto consultoria técnica específica 77.11-0/00 Locação de automóveis sem condutor 77.32-2/01 Aluguel de máquinas e equipamentos para construção sem operador, exceto andaimes 82.19-9/99 Preparação de documentos e serviços especializados de apoio administrativo não especificados anteriormente. Com início de atividades em 08/06/2020.

**Nota 2 - Base de Preparação e Apresentação das Demonstrações Financeiras**

As demonstrações contábeis foram elaboradas em consonância com os Princípios Fundamentais de Contabilidade e demais práticas emanadas da legislação societária brasileira.

A RR ASSESSORIA E EMPREENDIMENTOS LTDA mantém um sistema de escrituração uniforme dos seus atos e fatos administrativos, por meio de processo eletrônico. Os registros contábeis contêm o número de identificação dos lançamentos relacionados ao respectivo documento de origem externa ou interna ou, na sua falta, em elementos que comprovem ou evidenciem fatos e a prática de atos administrativos. As demonstrações contábeis, incluindo as notas explicativas, elaboradas por disposições legais e estatutárias, serão transcritas no "Diário" da RR ASSESSORIA E EMPREENDIMENTOS LTDA, e posteriormente registrado no Cartório de Registros de Pessoas Jurídicas. A documentação contábil da empresa é composta por todos os documentos, livros, papéis, registros e outras peças, que apoiam ou compõem a escrituração contábil. A documentação contábil é hábil, revestida das características intrínsecas ou extrínsecas essenciais, definidas na legislação, na técnica-contábil ou aceitas pelos "usos e costumes". RR ASSESSORIA E EMPREENDIMENTOS LTDA mantém em boa ordem a documentação contábil.

**Nota 3 - Práticas Contábeis****3.1 - Disponibilidades**

Os administradores declaram a inexistência de fatos ocorridos subsequentemente à data de encerramento do exercício que venham a ter efeito relevante sobre a situação patrimonial ou financeira da empresa ou que possam provocar efeitos sobre seus resultados futuros.

**3.2 - Direitos e obrigações**

As contas a receber são mensuradas pelo custo amortizado com o uso do método da taxa de juros efetiva menos a provisão para perdas no recebimento de créditos. O montante do saldo das Contas a Receber de Clientes refere-se às vendas/serviços no mercado interno.

**3.3 - Estoques**

Os estoques são demonstrados ao custo médio de aquisição, líquidos dos impostos recuperados, e não superam os preços de mercado ou custo de reposição. O valor líquido realizável é estimado com base no preço de venda dos produtos em condições normais de mercado, menos as despesas variáveis de vendas.

**3.4 - Imobilizado**

Imobilizado:

Os ativos imobilizados são registrados pelo custo de aquisição ou construção, deduzido da depreciação calculada pelo método linear e leva em consideração vida útil e utilização dos bens (Resolução CFC No. 1.177/09 (NBC TG 27)).

138/

A

B

C

D

**Notas Explicativas das Demonstrações Contábeis em 31/12/2020**

Folha: 6 de 6

Empresa: RR ASSESSORIA E EMPREENDIMENTOS LTDA - CNPJ: 37.382.431/0001-70

Endereço: R.F. Complemento: QUADRA18, N.º: 09, Bairro: JARDIM TURU, Cidade: São José de Ribamar, Estado: MA, CEP: 65110000, Telefone: (98) 87878791

NIRE: 21201070445 - Data: 10/06/2020

Imobilizado:

Os ativos imobilizados são registrados pelo custo de aquisição ou construção, deduzido da depreciação calculada pelo método linear e leva em consideração vida útil e utilização dos bens (Resolução CFC No. 1.177/09 (NBC TG 27)).

**3.5 - Depreciação**

Avaliados pelo custo original mais reavaliação efetuada, e depreciados pelas taxas estabelecidas na legislação, conforme descrição abaixo;

Máquinas e equipamentos	8.344,00
(-) Depreciação Acumulada	(834,40)
<b>**Total do Realizável a Longo Prazo**</b>	<b>7.509,60</b>

**Nota 4 - Patrimônio Líquido****4.1 - Divisão do Capital Social**

O capital social é de R\$ 130.000,00 (cento e trinta mil reais), dividido em quotas, totalmente integralizado, apresentado a seguinte composição:

SÓCIOS	QUOTAS	VALOR R\$
IVANILZA APARECIDA SOUSA MARTINS	130.000	130.000,00
TOTAL:	130.000	130.000,00

**Nota 5 - Eventos subsequentes**

Os administradores declaram a inexistência de fatos ocorridos subsequentemente à data de encerramento do exercício que venham a ter efeito relevante sobre a situação patrimonial ou financeira da empresa ou que possam provocar efeitos sobre seus resultados futuros.

São José de Ribamar-MA, 31 de Dezembro de 2020

IVANILZA APARECIDA SOUSA MARTINS  
Sócio/Administrador  
CPF 019.071.083-78



SAULON RAUEL REIS DIAS  
CONTADOR  
CPF 033.554.053-88  
CRC 012234-C







quinta-feira, 31 de dezembro de 2020

Fim

139/



000605

## ASSINATURA ELETRÔNICA

Certificamos que o ato da empresa RR ASSESSORIA E EMPREENDIMENTOS LTDA consta assinado digitalmente por:

IDENTIFICAÇÃO DO(S) ASSINANTE(S)	
CPF	Nome
01907108378	IVANILZA APARECIDA SOUSA MARTINS
03355405388	SAULON RAUEL REIS DIAS

**JUCEMA**

CERTIFICO O REGISTRO EM 29/03/2021 13:04 SOB Nº 20210426675.  
PROTOCOLO: 210426675 DE 29/03/2021.  
CÓDIGO DE VERIFICAÇÃO: 12102119579. CNPJ DA SEDE: 3738243100170.  
NIRE: 21201070445. COM EFEITOS DO REGISTRO EM: 29/03/2021.  
RR ASSESSORIA E EMPREENDIMENTOS LTDA

LÍLIAN THERESA RODRIGUES MENDONÇA  
SECRETÁRIA-GERAL  
[www.empresafacil.ma.gov.br](http://www.empresafacil.ma.gov.br)

A validade deste documento, se impresso, fica sujeito à comprovação de sua autenticidade nos respectivos portais, informando seus respectivos códigos de verificação.

140/



## Análise pelos Índices do Balanço

Empresa: RR ASSESSORIA E EMPREENDIMENTOS LTDA - CNPJ: 37.382.431/0001-70

Mês/Ano: 12/2020

Endereço: R F, Complemento: QUADRA18, N.º: 09, Bairro: JARDIM TURU, Cidade: São José de Ribamar, Estado: MA, CEP: 65110000, Telefone: (98) 87878791

000606

Código	Nome Valores	Expressão	Resultado
CE	Composição de Endividamento 13.825,88 / ( 13.825,88 + 0,00 ) * 100 Qual o percentual de dívidas de curto prazo em relação às dívidas totais. A sua interpretação é quanto menor, melhor.	$c201 / (c201 + c20301) * 100$	100,00
GA	Giro do Ativo 11.477,80 / 149.254,10 Quanto a empresa vendeu para cada R\$1,00 de investimento total. Quanto maior, melhor.	$d030 / c1$	0,08
IEG	Índice de endividamento geral ( 13.825,88 + 0,00 ) / 149.254,10 * 100 Qual o percentual de dívida total de uma instituição em comparação ao seu ativo, ou seja, qual a proporção de ativos da empresa que estão financiados por terceiros.. A sua interpretação é quanto menor, melhor.	$(c201 + c203) / c1 * 100$	9,26
ISG	Índice de Solvência Geral 149.254,10 / ( 13.825,88 + 0,00 ) O índice de Solvência Geral expressa o grau de garantia que a empresa dispõe em Ativos (totais), para pagamento do total de suas dívidas. Envolve além dos recursos líquidos, também os permanentes.	$c1 / (c201 + c203)$	10,80
LC	Liquidez Corrente 141.744,50 / 13.825,88 Quanto a empresa possui de Ativo Circulante para cada R\$ 1,00 de Passivo Circulante. Quanto maior, melhor.	$c101 / c201$	10,25
LG	Liquidez Geral ( 141.744,50 + 0,00 ) / ( 13.825,88 + 0,00 ) Quanto a empresa possui de Ativo Circulante mais Realizável a Longo Prazo para cada R\$ 1,00 de dívida total. A sua interpretação é quanto maior, melhor.	$(c101 + c10700) / (c201 + c20301)$	10,25
LI	Liquidez Imediata 137.526,89 / 13.825,88 Quanto dispomos imediatamente para saldar nossas dívidas de Curto Prazo. Quanto maior, melhor.	$c10101 / c201$	9,95
LS	Liquidez Seca ( 141.744,50 - 4.217,61 ) / 13.825,88 Quanto a empresa possui de ativo de rápida conversibilidade para cada R\$ 1,00 de Passivo Circulante. A sua interpretação é quanto maior, melhor.	$(c101 - c10115) / c201$	9,95
ML	Margem Líquida ( 5.428,22 / 11.477,80 ) * 100 Quanto a empresa obtém de lucro para cada R\$100,00 vendidos. Quanto maior, melhor.	$(d200 / d030) * 100$	47,29
PCT	Participação de Capitais de Terceiros ( 13.825,88 + 0,00 ) / 135.428,22 * 100 Quanto a empresa tomou de capitais de terceiros para cada R\$ 100,00 de capital próprio. A sua interpretação é quanto menor, melhor.	$(c201 + c20301) / c207 * 100$	10,21
RA	Rentabilidade do Ativo ( 5.428,22 / 149.254,10 ) * 100 Quanto a empresa obtém de lucro para cada R\$100,00 de investimento total. Quanto maior, melhor.	$(d200 / c1) * 100$	3,64

IVANILZA APARECIDA SOUSA MARTINS  
Sócio/Administrador  
CPF 019.071.083-78



SAULON RAUEL REIS DIAS  
CONTADOR  
CPF 033.554.053-88  
CRC 012234-O



quinta-feira, 31 de dezembro de 2020

São José de Ribamar-MA, 31 de dezembro de 2020

Continua...

141)

000607

### ÍNDICES DE LIQUIDEZ

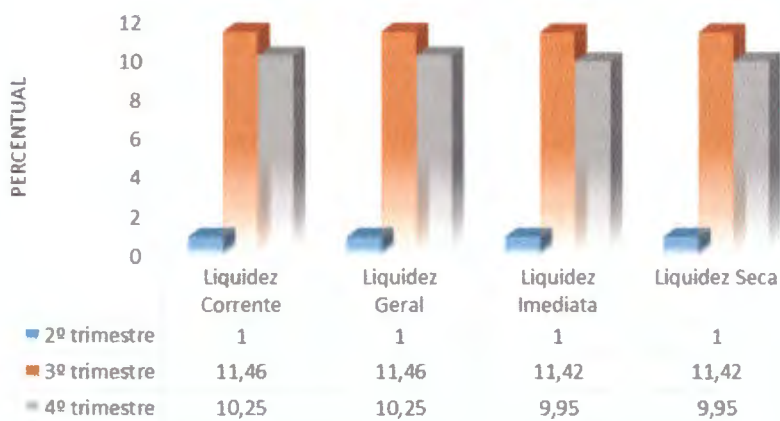

### ÍNDICES DE ENDIVIDAMENTO

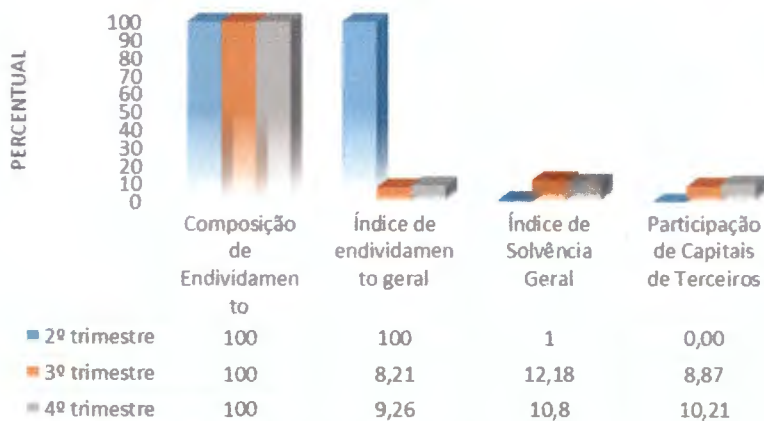

### ÍNDICES GERENCIAIS

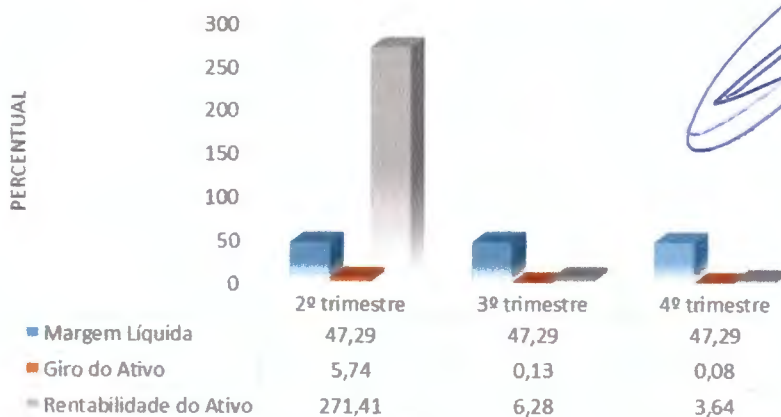

*[Handwritten signature]*

*[Handwritten mark]*

*[Handwritten mark]*

*[Handwritten mark]*

*[Handwritten mark]*

*[Handwritten mark]*

*[Handwritten number]*



## ASSINATURA ELETRÔNICA

000603

Certificamos que o ato da empresa RR ASSESSORIA E EMPREENDIMENTOS LTDA consta assinado digitalmente por:

IDENTIFICAÇÃO DO(S) ASSINANTE(S)	
CPF/CNPJ	Nome
01907108378	IVANILZA APARECIDA SOUSA MARTINS
03355405388	SAULON RAUEL REIS DIAS

CERTIFICO O REGISTRO EM 16/07/2021 09:24 SOB Nº 20210941839.  
PROTOCOLO: 210941839 DE 15/07/2021.  
CÓDIGO DE VERIFICAÇÃO: 12105110963. CNPJ DA SEDE: 37382431000170.  
NIRE: 21201070445. COM EFEITOS DO REGISTRO EM: 16/07/2021.  
RR ASSESSORIA E EMPREENDIMENTOS LTDA

**JUCEMA**

LÍLIAN THERESA RODRIGUES MENDONÇA  
SECRETÁRIA-GERAL  
[www.empresafacil.ma.gov.br](http://www.empresafacil.ma.gov.br)

A validade deste documento, se impresso, fica sujeito à comprovação de sua autenticidade nos respectivos portais, informando seus respectivos códigos de verificação.

1487



000609

### TERMO DE ABERTURA

Contém o presente livro 19 folhas, eletronicamente numeradas de 1 a 19 uma via, todas elas já escrituradas e servirá como Livro Diário nº 001, referente ao período 10/06/2020 a 31/12/2020, com encerramento do exercício social em 31/12/2020, da firma RR ASSESSORIA E EMPREENDIMENTOS LTDA, estabelecida no(a) R F, nº 09, QUADRA18, bairro JARDIM TURU, 65110-000, cidade São José de Ribamar, estado MA, inscrita no 37.382.431/0001-70 e registrada no(a) JUNTA COMERCIAL DO MARANHÃO sob o nº 21201070445 por despacho de 10/06/2020.

São José de Ribamar-MA, 10 de Junho de 2020

IVANILZA APARECIDA SOUSA MARTINS  
Sócio/Administrador  
CPF 019.071.083-78

SAULON RAUEL REIS DIAS  
CONTADOR  
CPF 033.554.053-88  
CRC 012234-O

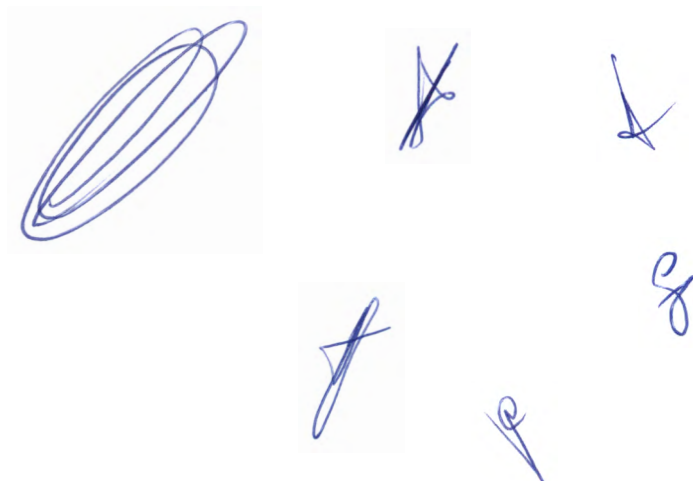
The image shows several handwritten signatures in blue ink. On the left is a large, stylized signature consisting of multiple overlapping loops. To its right are three smaller, more distinct signatures. Below these are two more signatures, one of which is a simple, vertical stroke. The signatures are scattered across the lower right portion of the page.

1441

## Livro Diário N.º 1

Folha: 1 de 19

Empresa: RR ASSESSORIA E EMPREENDIMENTOS LTDA - CNPJ: 37.382.431/0001-70

Período: 10/06/2020 a 31/12/2020

Endereço: R F, Complemento: QUADRA18, N.º: 09, Bairro: JARDIM TURU, Cidade: São José de Ribamar, Estado: MA, CEP: 65110000, Telefone: (98) 87878791

000610

Data	Conta	Histórico	Estab	Centro	Chave	Débito	Crédito
10/06/2020	2.07.01.01.01.0002	(-) Capital a Integralizar de Domiciliados e Resid no País					
		Vr.subscrição de capital	0001	001	65798676	80.000,00	
10/06/2020	2.07.01.01.01.0001	Capital Subscrito de Domiciliados e Residentes no País					
		Vr.subscrição de capital	0001	001	65798676		80.000,00
		<b>Totais do dia 10:</b>				<b>80.000,00</b>	<b>80.000,00</b>
15/06/2020	1.01.01.01.01.0001	Caixa					
		Pg.empréstimo ref. capital de giro.	0001	001	65798766	2.000,00	
15/06/2020	2.01.01.07.03.0001	Roseane S F Cutrim					
		Pg.empréstimo ref. capital de giro.	0001	001	65798766		2.000,00
		<b>Totais do dia 15:</b>				<b>2.000,00</b>	<b>2.000,00</b>
		<b>Totais do mês de Junho:</b>				<b>82.000,00</b>	<b>82.000,00</b>
28/08/2020	3.01.01.07.01.0071	Despesas C/ Cartório					
		Pg.desp.cartório ref. certidão.	0001	001	65798759	37,82	
28/08/2020	1.01.01.01.01.0001	Caixa					
		Pg.desp.cartório ref. certidão.	0001	001	65798759		37,82
28/08/2020	3.01.01.07.01.0071	Despesas C/ Cartório					
		Pg.desp.cartório ref. arquivamento.	0001	001	65798760	190,68	
28/08/2020	1.01.01.01.01.0001	Caixa					
		Pg.desp.cartório ref. arquivamento.	0001	001	65798760		190,68
		<b>Totais do dia 28:</b>				<b>228,50</b>	<b>228,50</b>
		<b>Totais do mês de Agosto:</b>				<b>228,50</b>	<b>228,50</b>
14/09/2020	1.01.15.01.01.0001	Mercadorias Para Revenda					
		Vr.compra de mercadorias NF 58052.	0001	001	65798758	293,35	
14/09/2020	1.01.01.01.01.0001	Caixa					
		Vr.compra de mercadorias NF 58052.	0001	001	65798758		293,35
		<b>Totais do dia 14:</b>				<b>293,35</b>	<b>293,35</b>
15/09/2020	1.01.01.02.01.0001	Banco do Brasil AG: 1414-1 C: 71471-2					
		Vr.integralização de capital	0001	001	65798675	80.000,00	
15/09/2020	2.07.01.01.01.0002	(-) Capital a Integralizar de Domiciliados e Resid no País					
		Vr.integralização de capital	0001	001	65798675		80.000,00
		<b>Totais do dia 15:</b>				<b>80.000,00</b>	<b>80.000,00</b>
23/09/2020	3.01.01.07.01.0067	Taxas e Emolumentos					
		Pg.taxa ref. fiscalização sanitária	0001	001	65798763	150,00	
23/09/2020	1.01.01.01.01.0001	Caixa					
		Pg.taxa ref. fiscalização sanitária	0001	001	65798763		150,00
23/09/2020	3.01.01.07.01.0067	Taxas e Emolumentos					
		Pg.taxa ref. licenciamento ambiental	0001	001	65798764	74,40	
23/09/2020	1.01.01.01.01.0001	Caixa					
		Pg.taxa ref. licenciamento ambiental	0001	001	65798764		74,40
23/09/2020	3.01.01.07.01.0067	Taxas e Emolumentos					
		Pg.taxa ref. alvará 2020	0001	001	65798765	215,76	
23/09/2020	1.01.01.01.01.0001	Caixa					
		Pg.taxa ref. alvará 2020	0001	001	65798765		215,76
		<b>Totais do dia 23:</b>				<b>440,16</b>	<b>440,16</b>
25/09/2020	1.07.04.01.01.0003	Equipamentos, Máquinas e Instalações Industriais					
		Valor referente a documento 000001421, DFN VERONEZE ME.	0001	001	65798720	2.888,00	
25/09/2020	2.01.01.01.01.0002	DFN VERONEZE ME					
		Valor referente a documento 000001421, DFN VERONEZE ME.	0001	001	65798720		2.888,00
25/09/2020	1.07.04.01.01.0003	Equipamentos, Máquinas e Instalações Industriais					
		Valor referente a documento 000001422, DFN VERONEZE ME.	0001	001	65798721	2.208,00	

quinta-feira, 31 de dezembro de 2020

17:31:26

Continua...

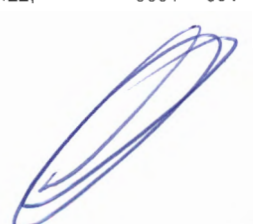



1451

## Livro Diário Nº. 1

Folha: 2 de 19

Empresa: RR ASSESSORIA E EMPREENDIMENTOS LTDA - CNPJ: 37.382.431/0001-70

Período: 10/06/2020 a 31/12/2020

Endereço: R F, Complemento: QUADRA18, N.º: 09, Bairro: JARDIM TURU, Cidade: São José de Ribamar, Estado: MA, CEP: 65110000, Telefone: (98) 87878791

000611

Data	Conta	Histórico	Estab	Centro	Chave	Débito	Crédito
25/09/2020	2.01.01.01.01.0002	DFN VERONEZE ME Valor referente a documento 000001422, DFN VERONEZE ME.	0001	001	65798721		2.208,00
<b>Totais do dia 25:</b>						<b>5.096,00</b>	<b>5.096,00</b>
<b>Totais do mês de Setembro:</b>						<b>85.829,51</b>	<b>85.829,51</b>
13/10/2020	3.01.01.09.01.0008	Juros, Comiss e Outras Desps Bancárias Pg.desp.cobrança ref. tarifa pacote de serviços. tarifa pacote de serviços.	0001	001	65798733	60,00	
13/10/2020	1.01.01.02.01.0001	Banco do Brasil AG: 1414-1 C: 71471-2 Pg.desp.cobrança ref. tarifa pacote de serviços. tarifa pacote de serviços.	0001	001	65798733		60,00
<b>Totais do dia 13:</b>						<b>60,00</b>	<b>60,00</b>
22/10/2020	1.07.04.01.01.0003	Equipamentos, Máquinas e Instalações Industriais Valor referente a documento 000078445, MATEUS SUPERMERCADOS S.A. - TURU-SM27.	0001	001	65798722	3.248,00	
22/10/2020	2.01.01.01.01.0003	MATEUS SUPERMERCADOS S.A. - TURU-SM27 Valor referente a documento 000078445, MATEUS SUPERMERCADOS S.A. - TURU-SM27.	0001	001	65798722		3.248,00
22/10/2020	3.01.01.07.01.0072	Internet Pg.serviços terceiros ref. Ilaercio Nunes.	0001	001	65798735	200,00	
22/10/2020	1.01.01.02.01.0001	Banco do Brasil AG: 1414-1 C: 71471-2 Pg.serviços terceiros ref. Ilaercio Nunes.	0001	001	65798735		200,00
<b>Totais do dia 22:</b>						<b>3.448,00</b>	<b>3.448,00</b>
26/10/2020	3.01.01.07.01.0071	Despesas C/ Cartório Pg.desp.cartório ref. registro de firma.	0001	001	65798761	68,96	
26/10/2020	1.01.01.01.01.0001	Caixa Pg.desp.cartório ref. registro de firma.	0001	001	65798761		68,96
<b>Totais do dia 26:</b>						<b>68,96</b>	<b>68,96</b>
28/10/2020	3.01.01.07.01.0071	Despesas C/ Cartório Pg.desp.cartório ref. reconhecimento de firma.	0001	001	65798762	29,04	
28/10/2020	1.01.01.01.01.0001	Caixa Pg.desp.cartório ref. reconhecimento de firma.	0001	001	65798762		29,04
<b>Totais do dia 28:</b>						<b>29,04</b>	<b>29,04</b>
<b>Totais do mês de Outubro:</b>						<b>3.606,00</b>	<b>3.606,00</b>
05/11/2020	1.01.01.02.01.0001	Banco do Brasil AG: 1414-1 C: 71471-2 Vr.depósito n/data	0001	001	65798678	300,00	
05/11/2020	1.01.01.01.01.0001	Caixa Vr.depósito n/data	0001	001	65798678		300,00
<b>Totais do dia 05:</b>						<b>300,00</b>	<b>300,00</b>
06/11/2020	2.01.01.01.01.0006	ELMO NASCIMENTO COSTA E CIA LTDA Pg.duplicata.	0001	001	65798679	500,00	
06/11/2020	1.01.01.02.01.0001	Banco do Brasil AG: 1414-1 C: 71471-2 Pg.duplicata.	0001	001	65798679		500,00
06/11/2020	3.01.01.03.06.0023	Outros Custos Valor referente a documento 000000706, ELMO NASCIMENTO COSTA E CIA LTDA.	0001	001	65798723	1.740,00	
06/11/2020	2.01.01.01.01.0006	ELMO NASCIMENTO COSTA E CIA LTDA Valor referente a documento 000000706, ELMO NASCIMENTO COSTA E CIA LTDA.	0001	001	65798723		1.740,00
<b>Totais do dia 06:</b>						<b>2.240,00</b>	<b>2.240,00</b>

quinta-feira, 31 de dezembro de 2020

17:31:26

Continua...

1461



## Livro Diário Nº. 1

Empresa: RR ASSESSORIA E EMPREENDIMENTOS LTDA - CNPJ: 37.382.431/0001-70

Período: 10/06/2020 a 31/12/2020

Endereço: R F, Complemento: QUADRA18, N.º: 09, Bairro: JARDIM TURU, Cidade: São José de Ribamar, Estado: MA, CEP: 65110000, Telefone: (98) 87878791

000612

Data	Conta	Histórico	Estab	Centro	Chave	Débito	Crédito
10/11/2020	3.01.01.09.01.0008	Juros, Comiss e Outras Desps Bancárias					
		Pg.desp.cobrança ref. tarifa pacote de serviços. tarifa pacote de serviços.	0001	001	65798680	60,00	
10/11/2020	1.01.01.02.01.0001	Banco do Brasil AG: 1414-1 C: 71471-2					
		Pg.desp.cobrança ref. tarifa pacote de serviços. tarifa pacote de serviços.	0001	001	65798680		60,00
<b>Totais do dia 10:</b>						<b>60,00</b>	<b>60,00</b>
11/11/2020	1.01.01.02.01.0001	Banco do Brasil AG: 1414-1 C: 71471-2					
		Valor referente a adiantamento de cliente.	0001	001	65798732	2.500,00	
11/11/2020	2.01.01.09.01.0001	Clientes Diversos					
		Valor referente a adiantamento de cliente.	0001	001	65798732		2.500,00
<b>Totais do dia 11:</b>						<b>2.500,00</b>	<b>2.500,00</b>
24/11/2020	3.01.01.07.01.0067	Taxas e Emolumentos					
		Pg.taxa ref. JUCEMA.	0001	001	65798715	135,00	
24/11/2020	1.01.01.02.01.0001	Banco do Brasil AG: 1414-1 C: 71471-2					
		Pg.taxa ref. JUCEMA.	0001	001	65798715		135,00
<b>Totais do dia 24:</b>						<b>135,00</b>	<b>135,00</b>
27/11/2020	1.01.15.01.01.0001	Mercadorias Para Revenda					
		Valor referente a documento 000079799, MATEUS SUPERMERCADOS S.A. - TURU-SM27.	0001	001	65798724	818,48	
27/11/2020	2.01.01.01.01.0003	MATEUS SUPERMERCADOS S.A. - TURU-SM27					
		Valor referente a documento 000079799, MATEUS SUPERMERCADOS S.A. - TURU-SM27.	0001	001	65798724		818,48
27/11/2020	1.01.15.01.01.0001	Mercadorias Para Revenda					
		Valor referente a documento 000001549, KALUNGA SA.	0001	001	65798725	999,00	
27/11/2020	2.01.01.01.01.0004	KALUNGA SA					
		Valor referente a documento 000001549, KALUNGA SA.	0001	001	65798725		999,00
27/11/2020	3.01.01.03.06.0023	Outros Custos					
		Valor referente a documento 000001551, KALUNGA SA.	0001	001	65798726	85,00	
27/11/2020	2.01.01.01.01.0004	KALUNGA SA					
		Valor referente a documento 000001551, KALUNGA SA.	0001	001	65798726		85,00
27/11/2020	1.01.15.01.01.0001	Mercadorias Para Revenda					
		Valor referente a documento 000079821, MATEUS SUPERMERCADOS S.A. - TURU-SM27.	0001	001	65798727	136,20	
27/11/2020	2.01.01.01.01.0003	MATEUS SUPERMERCADOS S.A. - TURU-SM27					
		Valor referente a documento 000079821, MATEUS SUPERMERCADOS S.A. - TURU-SM27.	0001	001	65798727		136,20
27/11/2020	1.01.15.01.01.0001	Mercadorias Para Revenda					
		Valor referente a documento 000079821, MATEUS SUPERMERCADOS S.A. - TURU-SM27.	0001	001	65798728	136,20	
27/11/2020	2.01.01.01.01.0003	MATEUS SUPERMERCADOS S.A. - TURU-SM27					
		Valor referente a documento 000079821, MATEUS SUPERMERCADOS S.A. - TURU-SM27.	0001	001	65798728		136,20
<b>Totais do dia 27:</b>						<b>2.174,88</b>	<b>2.174,88</b>
28/11/2020	1.01.15.01.01.0001	Mercadorias Para Revenda					
		quinta-feira, 31 de dezembro de 2020					

17:31:26

Continua...

147/

Livro Diário Nº. 1

Empresa: RR ASSESSORIA E EMPREENDIMENTOS LTDA - CNPJ: 37.382.431/0001-70

Período: 10/06/2020 a 31/12/2020

Endereço: R F, Complemento: QUADRA18, N.º: 09, Bairro: JARDIM TURU, Cidade: São José de Ribamar, Estado: MA, CEP: 65110000, Telefone: (98) 87878791

000613

Data	Conta	Histórico	Estab	Centro	Chave	Débito	Crédito
28/11/2020	2.01.01.01.01.0005 - VIA VAREJO S/A	Valor referente a documento 000000821, VIA VAREJO S/A.	0001	001	65798729	1.467,00	
		Valor referente a documento 000000821, VIA VAREJO S/A.	0001	001	65798729		1.467,00
<b>Totais do dia 28:</b>						<b>1.467,00</b>	<b>1.467,00</b>
<b>Totais do mês de Novembro:</b>						<b>8.876,88</b>	<b>8.876,88</b>
03/12/2020	2.01.01.09.01.0001 - Clientes Diversos	Valor referente a prestação de serviço NFS-e 0000000000000001, CONSTRUVALE LTDA.	0001	001	65798716	2.500,00	
03/12/2020	3.01.01.01.01.0006 - Receita da Prestação de Serviços - Mercado Interno	Valor referente a prestação de serviço NFS-e 0000000000000001, CONSTRUVALE LTDA.	0001	001	65798716		2.500,00
<b>Totais do dia 03:</b>						<b>2.500,00</b>	<b>2.500,00</b>
04/12/2020	1.01.03.01.01.0003 - BANDEIRA CONSTRUTORA & CONSTRUÇOES LTDA.	Valor referente a prestação de serviço NFS-e 0000000000000002, BANDEIRA CONSTRUTORA & CONSTRUÇOES LTDA..	0001	001	65798717	2.500,00	
04/12/2020	3.01.01.01.01.0006 - Receita da Prestação de Serviços - Mercado Interno	Valor referente a prestação de serviço NFS-e 0000000000000002, BANDEIRA CONSTRUTORA & CONSTRUÇOES LTDA..	0001	001	65798717		2.500,00
04/12/2020	1.01.03.01.01.0003 - BANDEIRA CONSTRUTORA & CONSTRUÇOES LTDA.	Valor referente a prestação de serviço NFS-e 0000000000000003, BANDEIRA CONSTRUTORA & CONSTRUÇOES LTDA..	0001	001	65798718	2.500,00	
04/12/2020	3.01.01.01.01.0006 - Receita da Prestação de Serviços - Mercado Interno	Valor referente a prestação de serviço NFS-e 0000000000000003, BANDEIRA CONSTRUTORA & CONSTRUÇOES LTDA..	0001	001	65798718		2.500,00
04/12/2020	1.01.15.01.01.0001 - Mercadorias Para Revenda	Valor referente a documento 000005302, SENDAS DISTRIBUIDORA S/A LJ141.	0001	001	65798730	207,28	
04/12/2020	2.01.01.01.01.0007 - SENDAS DISTRIBUIDORA S/A LJ141	Valor referente a documento 000005302, SENDAS DISTRIBUIDORA S/A LJ141.	0001	001	65798730		207,28
04/12/2020	2.01.01.01.01.0007 - SENDAS DISTRIBUIDORA S/A LJ141	Pg.duplicata.	0001	001	65798736	207,30	
04/12/2020	1.01.01.02.01.0001 - Banco do Brasil AG: 1414-1 C: 71471-2	Pg.duplicata.	0001	001	65798736		207,30
04/12/2020	3.01.01.09.01.0008 - Juros, Comiss e Outras Desps Bancárias	Pg.desp. pagamento a maior de duplicata.	0001	001	65798754	0,02	
04/12/2020	2.01.01.01.01.0007 - SENDAS DISTRIBUIDORA S/A LJ141	Pg.desp. pagamento a maior de duplicata.	0001	001	65798754		0,02
<b>Totais do dia 04:</b>						<b>5.414,60</b>	<b>5.414,60</b>
07/12/2020	2.07.01.01.01.0002 - (-) Capital a Integralizar de Domiciliados e Resid no País	Vr.subscrição de capital	0001	001	65798755	50.000,00	
07/12/2020	2.07.01.01.01.0001 - Capital Subscrito de Domiciliados e Residentes no País	Vr.subscrição de capital	0001	001	65798755		50.000,00
07/12/2020	1.01.01.01.01.0001 - Caixa	Vr.integralização de capital	0001	001	65798757	50.000,00	
07/12/2020	2.07.01.01.01.0002 - (-) Capital a Integralizar de Domiciliados e Resid no País						

quinta-feira, 31 de dezembro de 2020

17:31:26

Continua...

14.8/

## Livro Diário Nº. 1

Folha: 5 de 19

Empresa: RR ASSESSORIA E EMPREENDIMENTOS LTDA - CNPJ: 37.382.431/0001-70

Período: 10/06/2020 a 31/12/2020

Endereço: R F, Complemento: QUADRA18, N.º: 09, Bairro: JARDIM TURU, Cidade: São José de Ribamar, Estado: MA, CEP: 65110000, 000614  
87878791

Data	Conta	Histórico	Estab	Centro	Chave	Débito	Crédito
		Vr.integralização de capital	0001	001	65798757		50.000,00
					<b>Totais do dia 07:</b>	<b>100.000,00</b>	<b>100.000,00</b>
09/12/2020	1.01.15.01.01.0001	- Mercadorias Para Revenda Valor referente a documento 000062624, MATEUS SUPERMERCADOS S.A. - COHAB.	0001	001	65798731	1.199,00	
09/12/2020	2.01.01.01.01.0003	- MATEUS SUPERMERCADOS S.A. - TURU-SM27 Valor referente a documento 000062624, MATEUS SUPERMERCADOS S.A. - COHAB.	0001	001	65798731		1.199,00
09/12/2020	2.01.01.01.01.0003	- MATEUS SUPERMERCADOS S.A. - TURU-SM27 Pg.duplicata.	0001	001	65798738	1.199,00	
09/12/2020	1.01.01.02.01.0001	- Banco do Brasil AG: 1414-1 C: 71471-2 Pg.duplicata.	0001	001	65798738		1.199,00
					<b>Totais do dia 09:</b>	<b>2.398,00</b>	<b>2.398,00</b>
12/12/2020	3.01.01.09.01.0008	- Juros, Comiss e Outras Desps Bancárias Pg.desp.cobrança ref. tarifa pacote de serviços.	0001	001	65798739	60,00	
10/12/2020	1.01.01.02.01.0001	- Banco do Brasil AG: 1414-1 C: 71471-2 Pg.desp.cobrança ref. tarifa pacote de serviços.	0001	001	65798739		60,00
					<b>Totais do dia 10:</b>	<b>60,00</b>	<b>60,00</b>
11/12/2020	1.01.03.01.01.0004	- G K F LAGO Valor referente a prestação de serviço NFS-e 0000000000000004, G K F LAGO.	0001	001	65798719	2.500,00	
11/12/2020	3.01.01.01.01.0006	- Receita da Prestação de Serviços - Mercado Interno Valor referente a prestação de serviço NFS-e 0000000000000004, G K F LAGO.	0001	001	65798719		2.500,00
11/12/2020	1.01.01.02.01.0001	- Banco do Brasil AG: 1414-1 C: 71471-2 Rec.receita ref. NFS-e 002.	0001	001	65798742	2.500,00	
11/12/2020	1.01.03.01.01.0003	- BANDEIRA CONSTRUTORA & CONSTRUÇOES LTDA. Rec.receita ref. NFS-e 002.	0001	001	65798742		2.500,00
11/12/2020	1.01.01.02.01.0001	- Banco do Brasil AG: 1414-1 C: 71471-2 Rec.receita ref. NFS-e 003.	0001	001	65798743	2.500,00	
11/12/2020	1.01.03.01.01.0003	- BANDEIRA CONSTRUTORA & CONSTRUÇOES LTDA. Rec.receita ref. NFS-e 003.	0001	001	65798743		2.500,00
11/12/2020	1.01.01.07.01.0001	- BB RF Ref DI Plus Ágil Vr.aplicação n/data	0001	001	65798744	85.378,70	
11/12/2020	1.01.01.02.01.0001	- Banco do Brasil AG: 1414-1 C: 71471-2 Vr.aplicação n/data	0001	001	65798744		85.378,70
					<b>Totais do dia 11:</b>	<b>92.878,70</b>	<b>92.878,70</b>
14/12/2020	1.01.01.02.01.0001	- Banco do Brasil AG: 1414-1 C: 71471-2 Rec.receita ref. NFS-e 004.	0001	001	65798745	2.500,00	
14/12/2020	1.01.03.01.01.0004	- G K F LAGO Rec.receita ref. NFS-e 004.	0001	001	65798745		2.500,00
14/12/2020	3.01.01.07.01.0067	- Taxas e Emolumentos Pg.taxa ref. JUCEMA.	0001	001	65798746	304,00	
14/12/2020	1.01.01.02.01.0001	- Banco do Brasil AG: 1414-1 C: 71471-2 Pg.taxa ref. JUCEMA.	0001	001	65798746		304,00
					<b>Totais do dia 14:</b>	<b>2.804,00</b>	<b>2.804,00</b>
15/12/2020	3.01.01.09.01.0008	- Juros, Comiss e Outras Desps Bancárias Pg.desp.cobrança ref. tarifa pacote de serviços.	0001	001	65798747	8,50	
15/12/2020	1.01.01.02.01.0001	- Banco do Brasil AG: 1414-1 C: 71471-2 quinta-feira, 31 de dezembro de 2020					

17:31:26

Continua...

149/



## Livro Diário Nº. 1

Folha: 6 de 19

Empresa: RR ASSESSORIA E EMPREENDIMENTOS LTDA - CNPJ: 37.382.431/0001-70

Período: 10/06/2020 a 31/12/2020

Endereço: R F, Complemento: QUADRA18, N.º: 09, Bairro: JARDIM TURU, Cidade: São José de Ribamar, Estado: MA, CEP: 65110000, Telefone: (98) 87878791

000615

Data	Conta	Histórico	Estab	Centro	Chave	Débito	Crédito
		Pg.desp.cobrança ref. tarifa pacote de serviços.	0001	001	65798747		8,50
					<b>Totais do dia 15:</b>	<b>8,50</b>	<b>8,50</b>
17/12/2020	3.01.01.07.01.0070	- Despesas Legais e Jurídicas					
		Pg.despesas judiciais ref. CND.	0001	001	65798748	48,60	
17/12/2020	1.01.01.02.01.0001	- Banco do Brasil AG: 1414-1 C: 71471-2					
		Pg.despesas judiciais ref. CND.	0001	001	65798748		48,60
					<b>Totais do dia 17:</b>	<b>48,60</b>	<b>48,60</b>
21/12/2020	2.01.01.07.03.0001	- Roseane S F Cutrim					
		Pg.empréstimo ref. capital de giro.	0001	001	65798767	2.000,00	
21/12/2020	1.01.01.01.01.0001	- Caixa					
		Pg.empréstimo ref. capital de giro.	0001	001	65798767		2.000,00
					<b>Totais do dia 21:</b>	<b>2.000,00</b>	<b>2.000,00</b>
28/12/2020	3.01.01.07.01.0008	- Serviços Prestados Pessoa Física sem Vínculo Empregatício					
		Pg.serviços terceiros ref. processos.	0001	001	65798749	300,00	
28/12/2020	1.01.01.02.01.0001	- Banco do Brasil AG: 1414-1 C: 71471-2					
		Pg.serviços terceiros ref. processos.	0001	001	65798749		300,00
					<b>Totais do dia 28:</b>	<b>300,00</b>	<b>300,00</b>
29/12/2020	1.01.01.02.01.0001	- Banco do Brasil AG: 1414-1 C: 71471-2					
		Valor referente a adiantamento de cliente.	0001	001	65798750	2.077,80	
29/12/2020	2.01.01.09.01.0001	- Clientes Diversos					
		Valor referente a adiantamento de cliente.	0001	001	65798750		2.077,80
29/12/2020	2.01.01.09.01.0001	- Clientes Diversos					
		Rec.duplicata no. 006	0001	001	65798777	2.077,80	
29/12/2020	3.01.01.01.01.0005	- Receita da Revenda de Mercadorias no Mercado Interno					
		Rec.duplicata no. 006	0001	001	65798777		2.077,80
29/12/2020	3.01.01.03.03.0001	- Custo das Mercadorias Revendidas					
		Vr.Custo das Mercadorias Vendidas.	0001	001	65798778	1.038,90	
29/12/2020	1.01.15.01.01.0001	- Mercadorias Para Revenda					
		Vr.Custo das Mercadorias Vendidas.	0001	001	65798778		1.038,90
					<b>Totais do dia 29:</b>	<b>5.194,50</b>	<b>5.194,50</b>
30/12/2020	3.01.01.07.01.0008	- Serviços Prestados Pessoa Física sem Vínculo Empregatício					
		Pg.serviços terceiros ref. processos.	0001	001	65798751	400,00	
30/12/2020	1.01.01.02.01.0001	- Banco do Brasil AG: 1414-1 C: 71471-2					
		Pg.serviços terceiros ref. processos.	0001	001	65798751		400,00
30/12/2020	3.01.01.09.01.0008	- Juros, Comiss e Outras Desps Bancárias					
		Pg.desp.cobrança ref. tarifa pacote de serviços.	0001	001	65798752	8,50	
30/12/2020	1.01.01.02.01.0001	- Banco do Brasil AG: 1414-1 C: 71471-2					
		Pg.desp.cobrança ref. tarifa pacote de serviços.	0001	001	65798752		8,50
					<b>Totais do dia 30:</b>	<b>408,50</b>	<b>408,50</b>
31/12/2020	3.01.01.01.03.0007	- Simples					
		Vr.simples ref. 12/2020.	0001	001	65798753	600,00	
31/12/2020	2.01.01.03.03.0010	- Simples a Recolher					
		Vr.simples ref. 12/2020.	0001	001	65798753		600,00
31/12/2020	3.01.01.03.02.0017	- Encargos de Depreciação, Amortização e Exaustão					
		Vr.depreciação ref. acumulada 1/10.	0001	001	65798779	834,40	
31/12/2020	1.07.04.21.01.0001	- (-) Equipamentos, Máquinas e Instalações Industriais					
		Vr.depreciação ref. acumulada 1/10.	0001	001	65798779		834,40
31/12/2020	3.01.01.01.01.0005	- Receita da Revenda de Mercadorias no Mercado Interno					
		Vr.encerrament. do exercício	0001	001	65798780	2.077,80	
31/12/2020	3.01.01.01.01.0006	- Receita da Prestação de Serviços - Mercado Interno					

quinta-feira, 31 de dezembro de 2020

17:31:26

Continua...

150/

## Livro Diário Nº. 1

Folha: 7 de 19

Empresa: RR ASSESSORIA E EMPREENDIMENTOS LTDA - CNPJ: 37.382.431/0001-70

Período: 10/06/2020 a 31/12/2020

Endereço: R F, Complemento: QUADRA18, N.º: 09, Bairro: JARDIM TURU, Cidade: São José de Ribamar, Estado: MA, CEP: 65110000, Telefone: (98) 87878791

000616

Data	Conta	Histórico	Estab	Centro	Chave	Débito	Crédito
31/12/2020	6.01 - Apuração do Exercício	Vr. encerramento do exercício	0001	001	65798780	10.000,00	
31/12/2020	6.01 - Apuração do Exercício	Vr. encerramento do exercício	0001	001	65798780	48,60	
31/12/2020	6.01 - Apuração do Exercício	Vr. encerramento do exercício	0001	001	65798780	197,02	
31/12/2020	6.01 - Apuração do Exercício	Vr. encerramento do exercício	0001	001	65798780	200,00	
31/12/2020	6.01 - Apuração do Exercício	Vr. encerramento do exercício	0001	001	65798780	326,50	
31/12/2020	6.01 - Apuração do Exercício	Vr. encerramento do exercício	0001	001	65798780	600,00	
31/12/2020	6.01 - Apuração do Exercício	Vr. encerramento do exercício	0001	001	65798780	700,00	
31/12/2020	6.01 - Apuração do Exercício	Vr. encerramento do exercício	0001	001	65798780	834,40	
31/12/2020	6.01 - Apuração do Exercício	Vr. encerramento do exercício	0001	001	65798780	879,16	
31/12/2020	6.01 - Apuração do Exercício	Vr. encerramento do exercício	0001	001	65798780	1.038,90	
31/12/2020	6.01 - Apuração do Exercício	Vr. encerramento do exercício	0001	001	65798780	1.825,00	
31/12/2020	6.01 - Apuração do Exercício	Vr. encerramento do exercício	0001	001	65798780	5.428,22	
31/12/2020	2.07.07.01.01.0001 - Lucros Acumulados e/ou Saldo à Disposição da Assembléa	Vr. referente a lucros acumulados.	0001	001	65798780		5.428,22
31/12/2020	3.01.01.01.03.0007 - Simples	Vr. encerramento do exercício	0001	001	65798780		600,00
31/12/2020	3.01.01.03.02.0017 - Encargos de Depreciação, Amortização e Exaustão	Vr. encerramento do exercício	0001	001	65798780		834,40
31/12/2020	3.01.01.03.03.0001 - Custos das Mercadorias Revendidas	Vr. encerramento do exercício	0001	001	65798780		1.038,90
31/12/2020	3.01.01.03.06.0023 - Outros Custos	Vr. encerramento do exercício	0001	001	65798780		1.825,00
31/12/2020	3.01.01.07.01.0008 - Serviços Prestados Pessoa Física sem Vínculo Empregatício	Vr. encerramento do exercício	0001	001	65798780		700,00
31/12/2020	3.01.01.07.01.0067 - Taxas e Emolumentos	Vr. encerramento do exercício	0001	001	65798780		879,16
31/12/2020	3.01.01.07.01.0070 - Despesas Fiscais e Jurídicas	Vr. encerramento do exercício	0001	001	65798780		48,60
31/12/2020	3.01.01.07.01.0071 - Despesas Circulatório	Vr. encerramento do exercício	0001	001	65798780		326,50
31/12/2020	3.01.01.07.01.0072 - Impostos	Vr. encerramento do exercício	0001	001	65798780		200,00
31/12/2020	3.01.01.09.01.0008 - Juros, Jucenas e Outras Desps Bancárias	Vr. encerramento do exercício	0001	001	65798780		197,02
31/12/2020	6.01 - Apuração do Exercício	Vr. encerramento do exercício	0001	001	65798780		2.077,80
31/12/2020	6.01 - Apuração do Exercício	Vr. encerramento do exercício	0001	001	65798780		10.000,00
31/12/2020	2.07.07.01.01.0001 - Lucros Acumulados e/ou Saldo à Disposição da Assembléa	Valor destinado à reserva legal conforme legislação.	0001	001	65798781	271,41	
31/12/2020	2.07.04.01.03.0001 - Reserva Legal						

quinta-feira, 31 de dezembro de 2020

17:11:26

Continua...



151/



Livro Diário Nº. 1

Folha: 8 de 19

Empresa: RR ASSESSORIA E EMPREENDIMENTOS LTDA - CNPJ: 37.382.431/0001-70

Período: 10/06/2020 a 31/12/2020

Endereço: R F, Complemento: QUADRA18, N.º: 09, Bairro: JARDIM TURU, Cidade: São José de Ribamar, Estado: MA, CEP: 65110000, Telefone: (98) 87878791

000617

Data	Conta	Histórico	Estab	Centro	Chave	Débito	Crédito
		Valor destinado a reserva legal conforme legislação.	0001	001	65798781		271,41
<b>Totais do dia 31:</b>						<u>25.861,41</u>	<u>25.861,41</u>
<b>Totais do mês de Dezembro:</b>						<u>239.876,81</u>	<u>239.876,81</u>

quinta-feira, 31 de dezembro de 2020

17:31:26

Fim

1521



**Balanco Patrimonial**

Empresa: RR ASSESSORIA E EMPREENDIMENTOS LTDA - CNPJ: 37.382.431/0001-70

Endereço: R F, Complemento: QUADRA18, N.º: 09, Bairro: JARDIM TURU, Cidade: São José de Ribamar, Estado: MA, CEP: 65110000, Telefone: (98) 87878791

NIRE: 21201070445 - Data: 10/06/2020

000618

Conta	Descrição	Nota	31/12/2020
1	*** Ativo ***		149.254,10D
1.01	Ativo Circulante		141.744,50D
1.01.01	Disponibilidades	3.1	137.526,89D
1.01.01.01	Numerários em Espécie		48.639,99D
1.01.01.01.01	Caixa Geral		48.639,99D
1.01.01.01.01.0001	Caixa		48.639,99D
1.01.01.02	Bancos		3.508,20D
1.01.01.02.01	Contas Correntes		3.508,20D
1.01.01.02.01.0001	Banco do Brasil AG: 1414-1 C: 71471-2		3.508,20D
1.01.01.07	Valores Mobiliários		85.378,70D
1.01.01.07.01	Valores Mobiliários - Mercado de Capitais Interno		85.378,70D
1.01.01.07.01.0001	BB RF Ref DI Plus Ágil		85.378,70D
1.01.15	Estoques	3.3	4.217,61D
1.01.15.01	Estoques em Estabelecimentos Próprios		4.217,61D
1.01.15.01.01	Estoque de Mercadorias		4.217,61D
1.01.15.01.01.0001	Mercadorias Para Revenda		4.217,61D
1.07	Ativo não Circulante		7.509,60D
1.07.04	Imobilizado	3.4	7.509,60D
1.07.04.01	Bens em Operação		8.344,00D
1.07.04.01.01	Bens Utilizados na Produção e/ou Prestação de Serviços		8.344,00D
1.07.04.01.01.0003	Equipamentos, Máquinas e Instalações Industriais		8.344,00D
1.07.04.21	(-) Depreciações, Amortizações e Quotas de Exaustão	3.5	834,40C
1.07.04.21.01	(-) Bens Utilizados na Produção e/ou Prestação de Serviços		834,40C
1.07.04.21.01.0001	(-) Equipamentos, Máquinas e Instalações Industriais		834,40C
	*** Passivo ***		149.254,10C
2.01	Passivo Circulante		13.825,88C
2.01.01	Obrigações de Curto Prazo		13.825,88C
2.01.01.01	Fornecedores		13.225,88C
2.01.01.01.01	Fornecedores Nacionais		13.225,88C
2.01.01.01.01.0002	DFN VERONEZE ME		5.096,00C
2.01.01.01.01.0003	MATEUS SUPERMERCADOS S.A. - TURU-SM27		4.338,88C
2.01.01.01.01.0004	KALUNGA SA		1.084,00C
2.01.01.01.01.0005	VIA VAREJO S/A		1.467,00C
2.01.01.01.01.0006	ELMO NASCIMENTO COSTA E CIA LTDA		1.240,00C
2.01.01.03	Obrigações Trabalhistas, Previdenciárias e Fiscais		600,00C
2.01.01.03.03	Obrigações Fiscais		600,00C

Data de Encerramento: 31/12/2020

Valor de Ativo e Passivo: R\$ 149.254,10 (Cento e Quarenta e Nove Mil Duzentos e Cinquenta e Quatro Reais e Dez Centavos) .

quinta-feira, 31 de dezembro de 2020

Continua...

153/

**Balanzo Patrimonial**

Folha: 10 de 19

Empresa: RR ASSESSORIA E EMPREENDIMENTOS LTDA - CNPJ: 37.382.431/0001-70

Endereço: R F, Complemento: QUADRA 18, N.º: 09, Bairro: JARDIM TURU, Cidade: São José de Ribamar, Estado: MA, CEP: 65110000, Telefone: (98) 87878791

NIRE: 21201070445 - Data: 10/06/2020

000619

Conta	Descrição	Nota	31/12/2020
2.01.01.03.03.0010	Simplex a Recolher		600,00C
2.07	Patrimônio Líquido		135.428,22C
2.07.01	Capital Realizado		130.000,00C
2.07.01.01	Capital Social	4.1	130.000,00C
2.07.01.01.01	Capital Social de Domiciliados e Residentes no País		130.000,00C
2.07.01.01.01.0001	Capital Subscrito de Domiciliados e Residentes no País		130.000,00C
2.07.04	Reserva		271,41C
2.07.04.01	Reservas		271,41C
2.07.04.01.03	Reservas de Lucros		271,41C
2.07.04.01.03.0001	Reserva Legal		271,41C
2.07.07	Outras Contas		5.156,81C
2.07.07.01	Outras Contas		5.156,81C
2.07.07.01.01	Lucros Acumulados		5.156,81C
2.07.07.01.01.0001	Lucros Acumulados e/ou Saldo à Disposição da Assembléia		5.156,81C

Data de Encerramento: 31/12/2020

Valor de Ativo e Passivo: R\$ 149.254,10 (cento e Quarenta e Nove Mil Duzentos e Cinquenta e Quatro Reais e Dez Centavos).

São José de Ribamar-MA, 31 de Dezembro de 2020

IVANILZA APARECIDA DE OLIVEIRA MARTINS  
Sócio Administrador  
CPF 019.001.100-78

SAULON RAUEL REIS DIAS  
CONTADOR  
CPF 033.554.053-88  
CRC 012234-O

quinta-feira, 31 de dezembro de 2020

Fim

159/

## Demonstração do Resultado do Exercício

Folha: 11 de 19

Empresa: RR ASSESSORIA E EMPREENDIMENTOS LTDA - CNPJ: 37.382.431/0001-70

NIRE: 21201070445 - Data: 10/06/2020

Endereço: R F, Complemento: QUADRA 18, N.º: 09, Bairro: JARDIM TURU, Cidade: São José de Ribamar, Estado: MA, CEP: 65110000, Telefone: (98) 87878791

000620

Estabelecimentos: 0001 - RR ASSESSORIA E EMPREENDIMENTO; Centros de Resultado: 001 - Geral

Conta	Descrição	10/06/2020
		a
		31/12/2020
(+) 010	Receita Bruta Operacional	12.077,80
010.01	Faturamento Prod. Merc. e Serviços	12.077,80
010.01.02	Vendas de Mercadorias	2.077,80
010.01.03	Vendas de Serviços	10.000,00
(-) 020	Deduções da Receita	600,00
020.01	Imposto Federal	600,00
020.01.05	Simplex	600,00
(=) 030	Receita Líquida	11.477,80
(-) 040	Custo Merc. e Serv./Produtos Vendidos	3.698,30
040.01	Custo de Merc. e Produtos Vendidos	834,40
040.02	Custo de Merc. e Serviços Revendidos	1.038,90
040.03	Custo de Serviços Prestados	1.825,00
060	Lucro Líquido	7.779,50
(-) 070	Despesas Operacionais	2.351,28
070.01	Despesas Administrativas	2.154,26
070.04	Resultado Financeiro	197,02
070.04.02	Despesas Financeiras	197,02
(=) 110	Res. Anterior Participações e Contrib.	5.428,22
(=) 150	Res. Anterior Provisões e Contrib. Social	5.428,22
(=) 200	Resultado Líquido do Exercício	5.428,22

São José de Ribamar-MA, 31 de Dezembro de 2020

IVANILZA APARECIDA SOUSA MARTINS  
Sócio Administrativa  
CPF 018.111.111-11

SAULON RAUEL REIS DIAS  
CONTADOR  
CPF 033.554.053-88  
CRC 012234-O

quinta-feira, 31 de dezembro de 2020

Fim

155/



## Notas Explicativas das Demonstrações Contábeis em 31/12/2020

Folha: 12 de 19

Empresa: RR ASSESSORIA E EMPREENDIMENTOS LTDA - CNPJ: 37.382.431/0001-70

Endereço: R F, Complemento: QUADRA18, N.º: 09, Bairro: JARDIM TURU, Cidade: São José de Ribamar, Estado: MA, CEP: 65110000, Telefone: (98) 87878791

NIRE: 21201070445 - Data: 10/06/2020

000621

### Nota 1 - Contexto Operacional

RR ASSESSORIA E EMPREENDIMENTOS LTDA, é uma sociedade unipessoal limitada, com sede e foro na cidade de São José de Ribamar/MA, tendo como objeto social (CNAE) 82.11-3/00 - Serviços combinados de escritório e apoio administrativo 41.20-4/00 Construção de edifícios 42.11-1/01 Construção de rodovias e ferrovias 42.12-0/00 Construção de obras-de-arte especiais 42.13-8/00 Obras de urbanização - ruas, praças e calçadas 42.22-7 01 Construção de redes de abastecimento de água, coleta de esgoto e construções correlatas, exceto obras de irrigação 42.99-5/01 Construção de instalações esportivas e recreativas 43.13-4/00 Obras de terraplenagem 43.99-1/05 Perfuração e construção de poços de água 46.39-7/01 Comércio atacadista de produtos alimentícios em geral 46.39- 7/02 Comércio atacadista de produtos alimentícios em geral, com atividade de fracionamento e acondicionamento associada 47.12-1/00 Comércio varejista de mercadorias em geral, com predominância de produtos alimentícios - minimercados, mercearias e armazéns 47.29-6/99 Comércio varejista de produtos alimentícios em geral ou especializado em produtos alimentícios não especificados anteriormente 47.55-5/02 Comercio varejista de artigos de armarinho 47.56-3/00 Comércio varejista especializado de instrumentos musicais e acessórios 47.61-0/03 Comércio varejista de artigos de papelaria 47.63-6/01 Comércio varejista de brinquedos e artigos recreativos 47.63-6/02 Comércio varejista de artigos esportivos 47.72-5/00 Comércio varejista de cosméticos, produtos de perfumaria e de higiene pessoal 47.81-4/00 Comércio varejista de artigos do vestuário e acessórios 47.89-0/05 Comércio varejista de produtos saneantes domissanitários 47.89-0/99 Comércio varejista de outros produtos não especificados anteriormente 49.23-0/02 Serviço de transporte de passageiros - locação de automóveis com motorista 70.20-4/00 Atividades de consultoria em gestão empresarial, exceto consultoria técnica específica 77.11-0/00 Locação de automóveis sem condutor 77.32-2/01 Aluguel de máquinas e equipamentos para construção sem operador, exceto andaimes 82.19-9/99 Preparação de documentos e serviços especializados de apoio administrativo não especificados anteriormente. Com início de atividades em 08/06/2020.

### Nota 2 - Base de Preparação e Apresentação das Demonstrações Financeiras

As demonstrações contábeis foram elaboradas em consonância com os Princípios Fundamentais de Contabilidade e demais praticas emanadas da legislação societária brasileira.

A RR ASSESSORIA E EMPREENDIMENTOS LTDA mantém um sistema de escrituração uniforme dos seus atos e fatos administrativos, por meio de processo eletrônico. Os registros contábeis contêm o número de identificação dos lançamentos relacionados ao respectivo documento de origem externa ou interna ou, na sua falta, em elementos que comprovem ou evidenciem fatos e a prática de atos administrativos. As demonstrações contábeis, incluindo as notas explicativas, elaboradas por disposições legais e estatutárias, serão transcritas no "Diário" da RR ASSESSORIA E EMPREENDIMENTOS LTDA, e posteriormente registrado no Cartório de Registros de Pessoas Jurídicas. A documentação contábil da empresa é composta por todos os documentos, livros, papéis, registros e outras peças, que apoiam ou compõem a escrituração contábil. A documentação contábil é hábil, revestida das características intrínsecas ou intrínsecas essenciais, definidas na legislação, na técnica-contábil ou aceitas pelos "usos e costumes". RR ASSESSORIA E EMPREENDIMENTOS LTDA mantém em boa ordem a documentação contábil.

### Nota 3 - Práticas Contábeis

#### 3.1 - Disponibilidades

Os administradores declaram a inexistência de fatos ocorridos subsequentemente à data de encerramento do exercício que venham a ter efeito relevante sobre a situação patrimonial ou financeira da empresa ou que possam provoca efeitos sobre seus resultados futuros.

#### 3.2 - Direitos e obrigações

As contas a receber são mensuradas pelo custo amortizado com o uso do método da taxa de juros efetiva menos a provisão para perdas no recebimento de créditos. O montante do saldo das Contas a Receber de Clientes refere-se às vendas/serviços no mercado interno.

#### 3.3 - Estoques

Os estoques são demonstrados ao custo médio de aquisição, líquido dos impostos recuperados, e não superam os preços de mercado ou custo de reposição. O valor líquido realizável é estimado com base no preço de venda dos produtos em condições normais de mercado, menos as despesas variáveis de vendas.

#### 3.4 - Imobilizado

Imobilizado:

Os ativos imobilizados são registrados pelo custo de aquisição ou construção, deduzido da depreciação calculada pelo método linear e leva em consideração vida útil e utilização dos bens (Resolução CFC No. 1.177/09 (NBC TG 27)).

1561

**Notas Explicativas das Demonstrações Contábeis em 31/12/2020**

Folha: 13 de 19

Empresa: RR ASSESSORIA E EMPREENDIMENTOS LTDA - CNPJ: 37.382.431/0001-70

Endereço: R.F, Complemento: QUADRA18, N.º: 09, Bairro: JARDIM TURU, Cidade: São José de Ribamar, Estado: MA, CEP: 65110000, Telefone: (98) 87878791

NIRE: 21201070445 - Data: 10/06/2020

Imobilizado:

Os ativos imobilizados são registrados pelo custo de aquisição ou construção, deduzido da depreciação calculada pelo método linear e leva em consideração vida útil e utilização dos bens (Resolução CFC No. 1.177/09 (NBC TG 27)).

**3.5 - Depreciação**

Avaliados pelo custo original mais reavaliação efetuada, e depreciados pelas taxas estabelecidas na legislação, conforme descrição abaixo;

Máquinas e equipamentos	8.344,00
(-) Depreciação Acumulada	(834,40)
<b>**Total do Realizável a Longo Prazo**</b>	<b>7.509,60</b>

**Nota 4 - Patrimônio Líquido****4.1 - Divisão do Capital Social**

O capital social é de R\$ 130.000,00 (cento e trinta mil reais), dividido em quotas, totalmente integralizado, apresentado a seguinte composição:

SÓCIOS	QUOTAS	VALOR R\$
IVANILZA APARECIDA SOUSA MARTINS	130.000	130.000,00
<b>TOTAL:</b>	<b>130.000</b>	<b>130.000,00</b>

**Nota 5 - Eventos subsequentes**

Os administradores declaram a inexistência de fatos ocorridos subsequentemente à data de encerramento do exercício que venham a ter efeito relevante sobre a situação patrimonial ou financeira da empresa ou que possam provocar efeitos sobre seus resultados futuros.

IVANILZA APARECIDA SOUSA MARTINS  
Sócio/Administrador  
CPF 019.071.083-78

quinta-feira, 31 de dezembro de 2020

São José de Ribamar-MA, 31 de Dezembro de 2020

SAULON RAUEL REIS DIAS  
CONTADOR  
CPF 033.554.053-88  
CRC 012234-O

Fim

157/

## Plano de Contas (Livro Diário Nº. 1)

Empresa: RR ASSESSORIA E EMPREENDIMENTOS LTDA - CNPJ: 37.382.431/0001-70

000623

Código	Descrição	Reduz.	Análitica	Patrim.	Resumir	Natureza
1	*** Ativo ***			X		Devedora
1.01	Ativo Circulante			X		Devedora
1.01.01	Disponibilidades			X		Devedora
1.01.01.01	Numerários em Espécie			X		Devedora
1.01.01.02	Bancos			X		Devedora
1.01.01.03	Recursos no Exterior Decorrentes de Exportação			X		Devedora
1.01.01.07	Valores Mobiliários			X		Devedora
1.01.01.11	Outras			X		Devedora
1.01.03	Clientes			X		Devedora
1.01.03.01	Clientes Nacionais			X		Devedora
1.01.03.02	Clientes Internacionais			X		Devedora
1.01.05	Créditos			X		Devedora
1.01.05.01	Créditos com Terceiros			X		Devedora
1.01.15	Estoques			X		Devedora
1.01.15.01	Estoques em Estabelecimentos Próprios			X		Devedora
1.01.15.02	Imóveis Destinados a Venda			X		Devedora
1.01.15.05	Estoques em Poder de Terceiros			X		Devedora
1.01.15.09	Outras			X		Devedora
1.01.17	Despesas do Exercício Seguinte			X		Devedora
1.01.17.01	Despesas do Exercício Seguinte			X		Devedora
1.01.21	Contas Retificadoras			X		Credora
1.01.21.01	(-) Contas Retificadoras			X		Credora
1.07	Ativo não Circulante			X		Devedora
1.07.00	Realizável a Longo Prazo			X		Devedora
1.07.00.01	Clientes			X		Devedora
1.07.00.03	Créditos com Pessoas Ligadas Físicas/Jurídicas			X		Devedora
1.07.00.05	Valores Mobiliários			X		Devedora
1.07.00.07	Depósitos Judiciais			X		Devedora
1.07.00.09	Impostos e Contribuições a Recuperar			X		Devedora
1.07.00.17	Despesas do Exercício Seguinte			X		Devedora
1.07.00.19	Outras Contas			X		Devedora
1.07.00.21	(-) Contas Retificadoras			X		Credora
1.07.01	Investimentos			X		Devedora
1.07.01.01	Participações Permanentes em Coligadas ou Controladas			X		Devedora
1.07.01.02	Investimentos Decorrentes de Incentivos Fiscais			X		Devedora
1.07.01.03	Outros Investimentos			X		Devedora
1.07.01.04	Ágios em Investimentos			X		Devedora
1.07.01.05	Correção Monetária - Diferença IPC/BTNF (Lei no 8200/1991)			X		Devedora
1.07.01.06	Correção Monetária Especial (Lei no 8200/1991)			X		Devedora
1.07.01.19	Outras Contas			X		Devedora
1.07.01.20	(-) Deságios e Provisão p/ Perdas Prováveis em Investimentos			X		Credora
1.07.01.21	(-) Outras Contas Retificadoras			X		Credora
1.07.04	Imobilizado			X		Devedora
1.07.04.01	Bens em Operação			X		Devedora
1.07.04.03	Recursos Minerais			X		Devedora
1.07.04.05	Florestamento e Reflorestamento			X		Devedora
1.07.04.07	Direitos Contratuais de Exploração de Florestas			X		Devedora
1.07.04.10	Correção Monetária - Diferença IPC/BTNF (Lei no 8200/1991)			X		Devedora
1.07.04.11	Correção Monetária Especial (Lei no 8200/1991)			X		Devedora
1.07.04.13	Imobilizado em Andamento			X		Devedora
1.07.04.15	Bens Arrendados			X		Devedora
1.07.04.19	Outras Imobilizações			X		Devedora
1.07.04.21	(-) Depreciações, Amortizações e Quotas de Exaustão			X		Credora
1.07.04.22	(-) Outras Contas Retificadoras			X		Credora



Plano de Contas (Livro Diário N.º 1)

Folha: 15 de 19

Empresa: RR ASSESSORIA E EMPREENDIMENTOS LTDA - CNPJ: 37.382.431/0001-70

000624

Código	Descrição	Reduz.	Análítica	Patrim.	Resumir	Natureza
1.07.05	Intangível			X		Devedora
1.07.05.01	Concessões			X		Devedora
1.07.05.03	Marcas e Patentes			X		Devedora
1.07.05.05	Direitos Autorais			X		Devedora
1.07.05.07	Fundo de Comércio			X		Devedora
1.07.05.09	Software ou Programas de Computador			X		Devedora
1.07.05.11	Franquias			X		Devedora
1.07.05.13	Desenvolvimento de Produtos			X		Devedora
1.07.05.15	Outras			X		Devedora
1.07.05.20	(-) Amortização do Intangível			X		Credora
1.07.05.21	(-) Outras Contas Redutoras do Intangível			X		Credora
1.07.07	Diferido			X		Devedora
1.07.07.01	Despesas Pré-Operacionais ou Pré-Industriais			X		Devedora
1.07.07.02	Despesas com Pesquisas Científicas ou Tecnológicas			X		Devedora
1.07.07.03	Demais Aplicações em Despesas Amortizáveis			X		Devedora
1.07.07.04	Correção Monetária - Diferença IPC/BTNF (Lei no 8200/1991)			X		Devedora
1.07.07.05	Correção Monetária Especial (Lei no 8200/1991)			X		Devedora
1.07.07.06	(-) Amortização do Diferido			X		Credora
2	*** Passivo ***			X		Credora
2.01	Passivo Circulante			X		Credora
2.01.01	Obrigações de Curto Prazo			X		Credora
2.01.01.01	Fornecedores			X		Credora
2.01.01.03	Obrigações Trabalhistas, Previdenciárias e Fiscais			X		Credora
2.01.01.07	Empréstimos e Financiamentos			X		Credora
2.01.01.09	Adiantamento de Clientes			X		Credora
2.01.01.11	Debêntures			X		Credora
2.01.01.17	Outras Contas			X		Credora
2.01.01.19	Doações e Subvenções para Investimentos			X		Credora
2.01.01.21	Provisões			X		Credora
2.01.01.24	(-) Contas Retificadoras			X		Devedora
2.01.01.27	Dividendos Propostos ou Lucros Creditados			X		Credora
2.03	Passivo não Circulante			X		Credora
2.03.01	Obrigações de Longo Prazo			X		Credora
2.03.01.01	Fornecedores			X		Credora
2.03.01.03	Obrigações Trabalhistas, Previdenciárias e Fiscais			X		Credora
2.03.01.07	Empréstimos e Financiamentos			X		Credora
2.03.01.09	Adiantamento de Clientes			X		Credora
2.03.01.11	Debêntures			X		Credora
2.03.01.13	Empréstimos de Sócios/Acionistas Não Administradores			X		Credora
2.03.01.15	Créditos de Pessoas Ligadas Físicas/Jurídicas			X		Credora
2.03.01.17	Outras Contas			X		Credora
2.03.01.19	Doações e Subvenções para Investimentos			X		Credora
2.03.01.21	Provisões			X		Credora
2.03.01.24	(-) Contas Retificadoras			X		Devedora
2.03.02	Receitas Diferidas			X		Credora
2.03.02.01	Receitas Diferidas			X		Credora
2.07	Patrimônio Líquido			X		Credora
2.07.01	Capital Realizado			X		Credora
2.07.01.01	Capital Social			X		Credora
2.07.04	Reservas			X		Credora
2.07.04.01	Reservas			X		Credora
2.07.05	Ajustes de Avaliação Patrimonial			X		Credora
2.07.05.01	Ajustes de Avaliação Patrimonial			X		Credora
2.07.07	Outras Contas			X		-

**Plano de Contas (Livro Diário Nº. 1)**

Folha: 16 de 19

**000625**

Empresa: RR ASSESSORIA E EMPREENDIMENTOS LTDA - CNPJ: 37.382.431/0001-70

Código	Descrição	Reduz.	Análítica	Patrim.	Resumir	Natureza
2.07.07.01	Outras Contas			X		-
3	Resultado Líquido do Período					-
3.01	Result Liq do Período Antes do IRPJ e da CSLL					-
3.01.01	Resultado Operacional					-
3.01.01.01	Receita Líquida					Credora
3.01.01.03	Custo dos Bens e Serviços Vendidos					Devedora
3.01.01.05	Outras Receitas Operacionais					Credora
3.01.01.07	Despesas Operacionais					Devedora
3.01.01.09	Outras Despesas Operacionais					Devedora
3.01.03	Outras Receitas e Outras Despesas					-
3.01.03.01	Receitas e Despesas Não Operacionais					-
3.01.05	Participações					Devedora
3.01.05.01	Participações nos Lucros					Devedora
3.02	Provisão para CSLL e IRPJ					Devedora
3.02.01	Provisão para CSLL e IRPJ					Devedora
3.02.01.01	Provisão para CSLL e IRPJ					Devedora
	Sistema Auxiliar de Contas					-
6.01-7	Apuração do Exercício	356	X			-
6.02-5	Balanco de Abertura	357	X			-

### Análise pelos Índices do Balanço

Empresa: RR ASSESSORIA E EMPREENDIMENTOS LTDA - CNPJ: 37.382.431/0001-70

Mês/Ano: 12/2020

Endereço: R F, Complemento: QUADRA 13, N.º: 09, Bairro: JARDIM TURU, Cidade: São José de Ribamar, Estado: MA, CEP: 65110000, Telefone: (98) 87878791

**000626**

Código	Nome Valores	Expressão	Resultado
GA	Giro do Ativo 24.812,35 / 149.257,10	d030/c1	0,08
	Quanto a empresa vendeu para cada R\$1,00 de investimento total. Quanto maior, melhor.		
LC	Liquidez Corrente 141.744,50 / 13.825,88	c101/c201	10,25
	Quanto a empresa possui de Ativo Circulante para cada R\$ 1,00 de Passivo Circulante. Quanto maior, melhor.		
LI	Liquidez Imediata 137.526,89 / 13.825,88	c10101/c201	9,95
	Quanto dispomos imediatamente para saldar nossas dividas de Curto Prazo. Quanto maior, melhor.		
ML	Margem Liquida ( 20.636,07 / 24.812,35 ) * 100	(d200/d030)*100	47,29
	Quanto a empresa obtém de lucro para cada R\$100,00 vendidos. Quanto maior, melhor.		
RA	Rentabilidade do Ativo ( 20.636,07 / 149.257,10 ) * 100	(d200/c1)*100	3,64
	Quanto a empresa obtém de lucro para cada R\$100,00 de investimento total. Quanto maior, melhor.		

São José de Ribamar-MA, 31 de Dezembro de 2020

IVANILZA APARECIDA DOS SANTOS MARTINS  
Sócio Administrador  
CPF 015.111.1083-73

SAULON RAUEL REIS DIAS  
CONTADOR  
CPF 033.554.053-88  
CRC 012234-O

quinta-feira, 31 de dezembro de 2020

Firm

1611



000627

## TERMO DE ENCERRAMENTO

Contém o presente livro 19 folhas, eletronicamente numeradas de 1 a 19 uma via, todas elas já escrituradas e serviu como Livro Diário nº 001, referente ao período 10/06/2020 a 31/12/2020, com encerramento do exercício social em 31/12/2020, da firma RR ASSESSORIA E EMPREENDIMENTOS LTDA, estabelecida no(a) R F, nº 09, QUADRA18, bairro JARDIM TURU, 65110-000, cidade São José de Ribamar, estado MA, inscrita no 37.382.431/0001-70 e registrada no(a) JUNTA COMERCIAL DO MARANHÃO sob o nº 21201070445 por despacho de 10/06/2020.

São José de Ribamar-MA, 31 de Dezembro de 2020

IVANILZA APARECIDA SOUSA MARTINS  
Sócio/Administrador  
CPF 019.071.053-78

SAULON RAUEL REIS DIAS  
CONTADOR  
CPF 033.554.053-88  
CRC 012234-Q





000628

## ASSINATURA ELETRÔNICA

Certificamos que o ato da empresa RR ASSESSORIA E EMPREENDIMENTOS LTDA consta assinado digitalmente por:

IDENTIFICAÇÃO DO(S) ASSINANTE(S)	
CPF	Nome
01907108378	IVANILZA APARECIDA SOUSA MARTINS
03355405388	SAULON RAUEL REIS DIAS

CERTIFICO A AUTENTICAÇÃO EM 31/03/2021 08:14:26 SOB N°  
20210426969.  
PROTOCOLO: 210426969 DE 23/03/2021. NIRE: 21201070445.  
RR ASSESSORIA E EMPREENDIMENTOS LTDA

JUCEMA

ISABELA PALUSKI  
RESPONSÁVEL PELA AUTENTICAÇÃO  
SÃO LUÍS, 31/03/2021

1631



TERMO DE AUTENTICAÇÃO - LIVRO DIGITAL

Declaro exatos os Termos de Abertura e de Encerramento do Livro Digital com características abaixo, conferido e autenticado por ISABELA PALUSKI, sob a autenticidade nº 12102182408 em 31/03/2021, protocolo 210426969. Para validação de Autenticação dos Termos, deverá ser acessado o Portal de Serviços / verificação de documentos do Empreendedor (<http://www.empresafacil.ma.gov.br>) e informar o código de verificação.

Identificação de Empresa

Nome Empresarial: RR ASSESSORIA E EMPREENDIMENTOS LTDA  
Número de Registro: 21201070445  
CNPJ: 37382431000170  
Município: São José de Ribamar

Identificação de Livro Digital

Tipo de Livro: DIÁRIO  
Número de Ordem: 1  
Período de Escrituração: 10/06/2020 - 31/12/2020

Assinante(s)	Nome	CRC/OAB
01907108378	IVANILZA APARECIDA SOUSA MARTINS	
03355405388	SAULON RAUEL REIS DIAS	MA012234-O

CERTIFICO A AUTENTICAÇÃO EM 31/03/2021 08:14:29 SOB Nº 20210426969.  
PROTOCOLO: 210426969 DE 23/03/2021. CÓDIGO DE VERIFICAÇÃO: 12102182408. NIRE: 21201070445.  
RR ASSESSORIA E EMPREENDIMENTOS LTDA

JUCEMA

ISABELA PALUSKI  
RESPONSÁVEL PELA AUTENTICAÇÃO  
SÃO LUÍS, 31/03/2021





000650

**CONSELHO REGIONAL DE CONTABILIDADE DO ESTADO DO MARANHÃO**  
**CERTIDÃO DE REGULARIDADE PROFISSIONAL**

O **CONSELHO REGIONAL DE CONTABILIDADE DO ESTADO DO MARANHÃO** certifica que o(a) profissional identificado(a) no presente documento encontra-se em situação regular.

**IDENTIFICAÇÃO DO REGISTRO**

NOME..... : SAULON RAUEL REIS DIAS  
REGISTRO..... : MA-012234/O-3  
CATEGORIA..... : CONTADOR  
CPF..... : 033.554.053-88

A presente CERTIDÃO não quita nem invalida quaisquer débitos ou infrações que posteriormente, venham a ser apurados pelo CRCMA contra o referido registro.

A falsificação deste documento constitui-se em crime previsto no Código Penal Brasileiro, sujeitando o autor à respectiva ação penal.

Emissão: MARANHÃO, 01/07/2021 as 09:44:59.

Válido até: 29/09/2021.

Código de Controle: 9838.4663.1826.7561.

Para verificar a autenticidade deste documento consulte o site do CRCMA.

1651

**CONSELHO REGIONAL DE CONTABILIDADE DO MARANHÃO****CERTIDÃO DE REGULARIDADE PROFISSIONAL**

O **CONSELHO REGIONAL DE CONTABILIDADE DO MARANHÃO** CERTIFICA que o profissional identificado no presente documento encontra-se em situação **REGULAR** neste Regional, apto ao exercício da atividade contábil nesta data, de acordo com as suas prerrogativas profissionais, conforme estabelecido no art. 25 e 26 do Decreto-Lei n.º 9.295/46.

Informamos que a presente certidão não quita nem invalida quaisquer débitos ou infrações que, posteriormente, venham a ser apurados contra o titular deste registro, bem como não atesta a regularidade dos trabalhos técnicos elaborados pelo profissional da Contabilidade.

**CONSELHO REGIONAL DE CONTABILIDADE MA**

Certidão n.º: MA/2021/00003111  
Nome: SAULON RAUEL REIS DIAS CPF: 033.554.053-88  
CRC/UF n.º MA-012234/O Categoria: CONTADOR  
Validade: 22.09.2021  
Finalidade: BALANÇO PATRIMONIAL, REGISTRADO NA JUNTA COMERCIAL  
Livro: DIÁRIO 001 - RR ASSESSORIA  
Nº 001 / Exercício: 2020

Confirme a existência deste documento na página <http://201.33.23.178/spwMA/principal.htm>, mediante número de controle a seguir:

CPF : 033.554.053-88 Controle : 9642.1271.1585.1898

Handwritten signatures and initials in blue ink, including a large signature, a checkmark, and the number 166/.

**CONSELHO REGIONAL DE CONTABILIDADE DO MARANHÃO****CERTIDÃO DE REGULARIDADE PROFISSIONAL**

O **CONSELHO REGIONAL DE CONTABILIDADE DO MARANHÃO** CERTIFICA que o profissional identificado no presente documento encontra-se em situação **REGULAR** neste Regional, apto ao exercício da atividade contábil nesta data, de acordo com as suas prerrogativas profissionais, conforme estabelecido no art. 25 e 26 do Decreto-Lei n.º 9.295/46.

Informamos que a presente certidão não quita nem invalida quaisquer débitos ou infrações que, posteriormente, venham a ser apurados contra o titular deste registro, bem como não atesta a regularidade dos trabalhos técnicos elaborados pelo profissional da Contabilidade.

**CONSELHO REGIONAL DE CONTABILIDADE MA**

Certidão n.º: MA/2021/00003112  
Nome: SAULON RAUEL REIS DIAS CPF: 033.554.053-88  
CRC/UF n.º MA-012234/O Categoria: CONTADOR  
Validade: 22.09.2021  
Finalidade: LIVRO DIÁRIO  
Livro: DIÁRIO 001 - RR ASSESSORIA  
Nº 001 / Exercício: 2020

Confirme a existência deste documento na página <http://201.33.23.178/spwMA/principal.htm>, mediante número de controle a seguir:

CPF : 033.554.053-88 Controle : 4835.5463.5777.6090

1671



Identificação do Contribuinte - CNPJ Matriz

CNPJ: **37.382.431/0001-70**

**000633**

A opção pelo Simples Nacional e/ou SIMEI abrange todos os estabelecimentos da empresa

Nome Empresarial: **RR ASSESSORIA E EMPREENDIMENTOS LTDA**

Situação Atual

Situação no Simples Nacional: **Optante pelo Simples Nacional desde 10/06/2020**

Situação no SIMEI: **NÃO enquadrado no SIMEI**

+ Mais informações

Períodos Anteriores

Opções pelo Simples Nacional em Períodos Anteriores: **Não Existem**

Enquadramentos no SIMEI em Períodos Anteriores: **Não Existem**

Eventos Futuros (Simples Nacional)

**Não Existem**

Eventos Futuros (SIMEI)

**Não Existem**

Voltar

Gerar PDF

168/

Exercício: 2021

Ano Calendário: 2020  
**000034****RECIBO DE ENTREGA**

DECLARAÇÃO ORIGINAL

Período abrangido pela Declaração: 01/06/2020 a 31/12/2020

**1. Informações do Contribuinte**

Nome empresarial <b>RR ASSESSORIA E EMPREENDIMENTOS LTDA</b>	CNPJ da Matriz <b>37.382.431/0001-70</b>
Data da Abertura no CNPJ <b>10/06/2020</b>	Optante pelo Simples Nacional <b>Sim</b>
Regime de Apuração <b>Competência</b>	
CNPJ das Filiais Presentes Nesta Declaração <b>Nenhuma</b>	

**2. Informações da Recepção da Declaração**

Data e Horário da Transmissão da Declaração <b>23/03/2021 20:04:13</b>
Número do Recibo <b>02.07.21082.0433047-5</b>
Autenticação <b>37064.38033.24504.31998</b>



ASSESSORIA E EMPREENDIMENTOS

000635

**DECLARAÇÃO DE INEXISTÊNCIA DE FATO SUPERVENIENTE E IMPEDITIVO DA HABILITAÇÃO**

À  
**COMISSÃO PERMANENTE DE LICITAÇÃO – CPL**  
**PREFEITURA MUNICIPAL DE BURITIRANA/MA**  
**REF: TOMADA DE PREÇOS N.º 005/2021-CPL**  
**PROCESSO ADMINISTRATIVO N.º 15.012/2021**  
**OBJETO: Pavimentação de ruas urbanas, conforme anexo II**

O signatário da presente, em nome da Empresa **RR ASSESSORIA E EMPREENDIMENTOS LTDA-ME**, inscrita no CNPJ/MF sob o nº 37.382.431/0001-70, sediada na Rua F, Quadra 18, nº09, Jardim Turu, São José de Ribamar/MA, CEP 65110-000, por intermédio de sua representante legal a Sra. Ivanilza Aparecida Sousa Martins, portadora da Carteira de Identidade nº 0320251620063 SESP/MA, e do C.P.F nº 019.071.083-78, **DECLARA**, sob as penas da lei, nos termos do parágrafo 2º do art. 32, da Lei Federal nº 8.666/93 que, após o seu cadastramento, nenhum fato ocorreu que inabilite esta empresa a participar da TOMADA DE PREÇOS nº 005/2021-CPL, e que contra ela a mesma não existe pedido de falência ou recuperação judicial.

São José de Ribamar (MA), 02 de agosto de 2021.

*Ivanilza Aparecida Sousa Martins*  
RR Assessoria e Empreendimentos Ltda-ME.

Ivanilza Aparecida Sousa Martins  
Administradora  
RG nº 0320251620063-SESP/MA  
CPF nº 019.071.083-78

RR ASSESSORIA E EMPREENDIMENTOS LTDA

CNPJ: 37.382.431/0001-70 Insc. Estadual: 12647357-9 Insc. Municipal: 3005623  
Rua F, Qd. 18, nº 09, Jardim Turu - CEP: 65.110-000 - São José de Ribamar - MA  
e-mail: rlassessoria1006@gmail.com

170/





ASSESSORIA E EMPREENDIMENTOS

000636

**DECLARAÇÃO DE ENQUADRAMENTO Á LC Nº 123/06**

Á  
**COMISSÃO PERMANENTE DE LICITAÇÃO – CPL**  
**PREFEITURA MUNICIPAL DE BURITIRANA/MA**  
**REF: TOMADA DE PREÇOS N.º 005/2021-CPL**  
**PROCESSO ADMINISTRATIVO Nº 15.012/2021**  
**OBJETO: Pavimentação de ruas urbanas, conforme anexo II**

Prezados Senhores,

A empresa **RR ASSESSORIA E EMPREENDIMENTOS LTDA – ME**, inscrita no CNPJ/MF sob o nº 37.382.431/000170 sediada na cidade de São José de Ribamar/MA, à Rua F, Quadra 18, nº 09, Jardim Turu, CEP.: 65.110-000, representada pela Sra. Ivanilza Aparecida Sousa Martins RG nº 0320251620063 SESP/MA, CPF nº 019.071.083-78 **DECLARA**, sob as penas da Lei, especialmente o disposto no art. 299, do Código Penal Brasileiro, que se encontra enquadrada na condição de (MICROEMPRESA) e que inexistente fato superveniente que implique no seu desenquadramento dessa situação.

Por ser verdade, firmo a presente declaração.

São José de Ribamar (MA), 02 de agosto de 2021.

*Ivanilza Aparecida Sousa Martins*  
RR Assessoria e Empreendimentos Ltda-ME.  
Ivanilza Aparecida Sousa Martins  
Administradora  
RG nº 0320251620063-SESP/MA  
CPF nº 019.071.083-78

**RR ASSESSORIA E EMPREENDIMENTOS LTDA**  
CNPJ: 37.382.431/0001-70 Insc. Estadual: 12647357-9 Insc. Municipal: 3005623  
Rua F, Qd. 18, nº 09, Jardim Turu - CEP: 65.110-000 - São José de Ribamar - MA  
e-mail: rrasessoria1006@gmail.com

171/

000637



Governo do Estado do Maranhão  
Secretaria de Estado de Indústria e comércio - SEINC  
Junta Comercial do Estado do Maranhão



## CERTIDÃO SIMPLIFICADA

### Sistema Nacional de Registro de Empresas Mercantis - SINREM

Certificamos que as informações abaixo constam dos documentos arquivados  
nesta Junta Comercial e são vigentes na data da sua expedição.

Nome Empresarial: RR ASSESSORIA E EMPREENDIMENTOS LTDA		Protocolo: MAC2101364276	
Natureza Jurídica: Sociedade Empresária Limitada			
NIRE (Sede) 21201070445	CNPJ 37.382.431/0001-70	Data de Ato Constitutivo 10/06/2020	Início de Atividade 08/06/2020
<b>Endereço Completo</b> Rua F, Nº 09, QUADRA18, JARDIM TURU - São José de Ribamar/MA - CEP 65110-000			
<b>Objeto Social</b> 8211-3/00 - SERVIÇOS COMBINADOS DE ESCRITÓRIO E APOIO ADMINISTRATIVO 7020-4/00 - ATIVIDADES DE CONSULTORIA EM GESTÃO EMPRESARIAL, EXCETO CONSULTORIA TÉCNICA ESPECÍFICA 8219-9/99 - PREPARAÇÃO DE DOCUMENTOS E SERVIÇOS ESPECIALIZADOS DE APOIO ADMINISTRATIVO NÃO ESPECIFICADOS ANTERIORMENTE( SERVIÇO DE PREPARO DE DOCUMENTOS, SERVIÇO DE DIGITAÇÃO DE TEXTOS, SERVIÇOS DE PREENCHIMENTO DE FORMULÁRIOS, COLOCAÇÃO DE SELOS E DESPACHO DE CORRESPONDÊNCIA, INCLUSIVE DE MATERIAL DE PUBLICIDADE, SERVIÇOS DE APOIO A SECRETARIA, A REDAÇÃO DE CARTAS E RESUMOS, O SERVIÇO DE TRANSCRIÇÃO DE DOCUMENTOS E AS ATIVIDADES DE REGISTRO E DE CADASTRAMENTO DE USUÁRIOS, EXCETO PARA FINS DE CERTIFICAÇÃO DIGITAL.) 7711-0/00 - LOCAÇÃO DE AUTOMÓVEIS SEM CONDUTOR 4923-0/02 - SERVIÇO DE TRANSPORTE DE PASSAGEIROS - LOCAÇÃO DE AUTOMÓVEIS COM MOTORISTA 4712-1/00 - COMÉRCIO VAREJISTA DE MERCADORIAS EM GERAL, COM PREDOMINÂNCIA DE PRODUTOS ALIMENTÍCIOS - MINIMERCADOS, MERCEARIAS E ARMAZENS 4729-6/99 - COMÉRCIO VAREJISTA DE PRODUTOS ALIMENTÍCIOS EM GERAL OU ESPECIALIZADO EM PRODUTOS ALIMENTÍCIOS NÃO ESPECIFICADOS ANTERIORMENTE ( PRODUTOS NATURAIS E DIETÉTICOS, COMIDAS CONGELADAS, MEL, CAFÉ MOÍDO, SORVETES, EMBALADOS, EM POTES E SIMILARES) 4761-0/03 - COMÉRCIO VAREJISTA DE ARTIGOS DE PAPELARIA 4763-6/02 - COMÉRCIO VAREJISTA DE ARTIGOS ESPORTIVOS 4763-6/01 - COMÉRCIO VAREJISTA DE BRINQUEDOS E ARTIGOS RECREATIVOS 4755- 5/02 - COMÉRCIO VAREJISTA DE ARTIGOS DE ARMARINHO 4781-4/00 - COMÉRCIO VAREJISTA DE ARTIGOS DO VESTUÁRIO E ACESSÓRIOS 4772-5/00 - COMÉRCIO VAREJISTA DE COSMÉTICOS, PRODUTOS DE PERFUMARIA E DE HIGIENE PESSOAL 4789-0/05 - COMÉRCIO VAREJISTA DE PRODUTOS SANEANTES DOMISSANITÁRIOS 4756- 3/00 - COMÉRCIO VAREJISTA ESPECIALIZADO DE INSTRUMENTOS MUSICAIS E ACESSÓRIOS 4789-0/99 - COMÉRCIO VAREJISTA DE OUTROS PRODUTOS NÃO ESPECIFICADOS ANTERIORMENTE (ARTIGOS RELIGIOSOS E DE CULTO, ARTIGOS EROTICOS (SEX SHOP), ARTIGOS FUNERÁRIOS, ARTIGOS PARA FESTAS, PLANTAS, FLORES E FRUTOS ARTIFICIAIS PARA ORNAMENTAÇÃO, PERUCAS, ARTIGOS PARA BEBÊ, REDE DE DORMIR, CARVÃO E LENHA, EXTINTORES, EXCETO PARA VEÍCULOS, CARTÕES TELEFÔNICOS, MOLDURAS E QUADROS, CARGAS E PREPARADOS PARA INCÊNDIO, QUINQUILHARIAS PARA USO AGRÍCOLA) 4211-1/01 CONSTRUÇÃO DE RODOVIAS E FERROVIAS 4120-4/00 CONSTRUÇÃO DE EDIFÍCIOS 4212-0/00 CONSTRUÇÃO DE OBRAS DE ARTE ESPECIAIS 7732-2/01 ALUGUEL DE MÁQUINAS E EQUIPAMENTOS PARA CONSTRUÇÃO SEM OPERADOR, EXCETO ANDAIMES 4299-5/01 CONSTRUÇÃO DE INSTALAÇÕES ESPORTIVAS E RECREATIVAS 4222-7/01 CONSTRUÇÃO DE REDES DE ABASTECIMENTO DE ÁGUA, COLETA DE ESGOTO E CONSTRUÇÕES CORRELATAS, EXCETO OBRAS DE IRRIGAÇÃO 4399-1/05 PERFURAÇÃO E CONSTRUÇÃO DE POÇOS DE ÁGUA 4313-4/00 OBRAS DE TERRAPLENAGEM 4213-8/00 OBRAS DE URBANIZAÇÃO - RUAS, PRACAS E CALÇADAS 4639-7/01 COMÉRCIO ATACADISTA DE PRODUTOS ALIMENTÍCIOS EM GERAL 4639-7/02 COMÉRCIO ATACADISTA DE PRODUTOS ALIMENTÍCIOS EM GERAL, COM ATIVIDADE DE FRACIONAMENTO E ACONDICIONAMENTO ASSOCIADA.			
<b>Capital Social</b> R\$ 130.000,00 (cento e trinta mil reais) <b>Capital Integralizado</b> R\$ 130.000,00 (cento e trinta mil reais)		<b>Porte</b> ME (Microempresa)	<b>Prazo de Duração</b> Indeterminado
<b>Dados do Sócio</b>			
<b>Nome</b> IVANILZA APARECIDA SOUSA MARTINS	<b>CPF/CNPJ</b> 019.071.083-78	<b>Participação no capital</b> R\$ 130.000,00	<b>Espécie de sócio</b> Sócio
		<b>Administrador</b> S	<b>Término do mandato</b>
<b>Dados do Administrador</b>			
<b>Nome</b> IVANILZA APARECIDA SOUSA MARTINS		<b>CPF</b> 019.071.083-78	<b>Término do mandato</b>
<b>Último Arquivamento</b>			<b>Situação</b>
<b>Data</b> 16/07/2021	<b>Número</b> 20210941839	<b>Ato/eventos</b> 310 / 310 - OUTROS DOCUMENTOS DE INTERESSE DA EMPRESA / EMPRESÁRIO	<b>ATIVA</b> <b>Status</b> XXXXX

Esta certidão foi emitida automaticamente em 20/07/2021, às 18:49:08 (horário de Brasília).  
Se impressa, verificar sua autenticidade no <https://www.empresafacil.ma.gov.br>, com o código OKEFIMHAC.



172/



000638

**CERTIDÃO ESPECÍFICA****Sistema Nacional de Registro de Empresas Mercantis - SINREM**Certificamos que as informações abaixo constam dos documentos arquivados  
nesta Junta Comercial e são vigentes na data da sua expedição.

Certificamos que RR ASSESSORIA E EMPREENDIMENTOS LTDA encontra-se registrada nesta Junta Comercial, como segue:			Protocolo: MAC2101364305
NIRE 21201070445 CNPJ 37.382.431/0001-70			Situação ATIVA Status
Endereço Completo F, N° 09, QUADRA18, JARDIM TURU - São José de Ribamar/MA - CEP 65110-000			
<b>Arquivamentos Posteriores</b>			
Ato	Número	Data	Descrição
310	20210941839	16/07/2021	OUTROS DOCUMENTOS DE INTERESSE DA EMPRESA / EMPRESARIO
223	20210426675	29/03/2021	BALANCO
002	20201167352	15/12/2020	OUTROS
002	20201167352	15/12/2020	ALTERACAO DE DADOS (EXCETO NOME EMPRESARIAL)
310	20201103397	03/12/2020	OUTROS DOCUMENTOS DE INTERESSE DA EMPRESA / EMPRESARIO
090	20200401718	10/06/2020	ENQUADRAMENTO DE MICROEMPRESA
090	21201070445	10/06/2020	CONTRATO

Esta certidão foi emitida automaticamente em 20/07/2021, às 18:50:54 (horário de Brasília).  
Se impressa, verificar sua autenticidade no <https://www.empresafacil.ma.gov.br>, com o código O9EDYRNK.

MAC2101364305

Lilian Theresse Rodrigues Mendonça  
Secretário(a) Geral

1731



000639



Governo do Estado do Maranhão  
Secretaria de Estado de Indústria e comércio - SEINC  
Junta Comercial do Estado do Maranhão



## CERTIDÃO DE LIVROS

Sistema Nacional de Registro de Empresas Mercantis - SINREM

Certificamos que os livros da empresa RR ASSESSORIA E EMPREENDIMENTOS LTDA encontram-se arquivados nesta Junta Comercial e são vigentes na data da sua expedição, como segue:				Protocolo: MAC2101364351	
Nire: 21201070445 CNPJ: 37.382.431/0001-70				Situação ATIVA Status	
Arquivamentos Posteriores					
Tipo de Livro	Código de Autenticidade	Número de Ordem	Número de Folhas	Data da Autenticação	
DIÁRIO	20210426969	1	19	31/03/2021	

Esta certidão foi emitida automaticamente em 26/07/2021, às 16:17:59 (horário de Brasília).

Se impressa, verificar sua autenticidade no <https://www.empresafacil.ma.gov.br>, como código NBEYXPVM.



MAC2101364351

LILIAN THERESA RODRIGUES MENDONÇA  
Secretário(a) Geral

1741



ASSESSORIA E EMPREENDIMENTOS

000640

## DECLARAÇÃO DE LOCALIZAÇÃO E FUNCIONAMENTO

À  
COMISSÃO PERMANENTE DE LICITAÇÃO – CPL  
PREFEITURA MUNICIPAL DE BURITIRANA/MA  
REF: TOMADA DE PREÇOS N.º 005/2021-CPL  
PROCESSO ADMINISTRATIVO N.º 15.012/2021  
OBJETO: Pavimentação de ruas urbanas, conforme anexo II

Prezados senhores,

Eu, Ivanilza Aparecida Sousa Martins portadora da cédula de identidade nº 0320251620063 SESP/MA, e do C.P.F nº 019.071.083-78, residente e domiciliado na rua P, nº 221, bairro Vila do Povo, Paço do Lumiar/MA, declaro sob as penalidades da lei, que a empresa **RR ASSESSORIA E EMPREENDIMENTOS LTDA-ME**, CNPJ nº 37.382.431/0001-70, está localizada e em pleno funcionamento na Rua F, Quadra 18, nº 09 cidade de São José de Ribamar, Estado do Maranhão, sendo o local e instalações adequados e compatíveis para o exercício do ramo de atividade da mesma.

Declaro ter ciência que o não cumprimento a exigência contida neste edital, ensejará automaticamente na inabilitação desta empresa.

Declaro que assumo inteira responsabilidade por todas as informações dispostas nesta declaração, eximindo a Prefeitura Municipal de Buritirana/MA, de qualquer responsabilidade sobre as informações prestadas por esta empresa.

Declaro ainda, ter ciência que “a falsidade de declaração, resultará na inabilitação desta empresa e caracterizará o crime de que trata o Art. 299 do Código Penal, sem prejuízo do enquadramento em outras figuras penais e das sanções administrativas previstas na Lei nº 8.666/93 e alterações posteriores, bem como demais normas pertinentes à espécie”.

São José de Ribamar (MA), 02 de agosto de 2021.

*Ivanilza Aparecida Sousa Martins*  
RR Assessoria e Empreendimentos Ltda-ME.

Ivanilza Aparecida Sousa Martins  
Administradora  
RG nº 0320251620063-SESP/MA  
CPF nº 019.071.083-78

RR ASSESSORIA E EMPREENDIMENTOS LTDA  
CNPJ: 37.382.431/0001-70 Insc. Estadual: 12647357-9 Insc. Municipal: 3005623  
Rua F, Qd. 18, nº 09, Jardim Turu - CEP: 65.110-000 - São José de Ribamar - MA  
e-mail: rlassessoria1006@gmail.com

175/175