

001285

À PREFEITURA MUNICIPAL DE BURITIRANA  
- MA

TOMADA DE PREÇO N° 008/2022

DOCUMENTOS DE HABILITAÇÃO



EngeServ  
— CONSTRUTORA —

ENGESERV CONSTRUTORA LTDA  
RUA CARLINDO DA MOTA BANDEIRA - PORTO FRANCO/MA - 65970-000  
Fone: (99) 98182-2608

**ALTERAÇÃO E CONSOLIDAÇÃO CONTRATUAL Nº 04, DA SOCIEDADE  
EMPRESARIA ENGESERV CONSTRUTORA LTDA  
CNPJ: 31.570.201/0001-58**

01286

**ALEXANDRE ESTRELA GUIMARAES**, brasileiro, solteiro, empresário, portador do RG nº 045717072012-7 SSP MA, e CPF nº 611.746.823-70, nascido em 08/07/1996, residente e domiciliado na Rua Rui Barbosa, Vila Lobão, nº 9, CEP 65.910-265, Imperatriz - MA.

**MARIA EDUARDA DE MIRANDA MOREIRA**, brasileira, solteira, empresário, portador do RG nº 068671722019-7 SSP-MA e CPF nº 093.188.583-37, nascido em 14/02/2005, residente e domiciliado na Rua Pará, s/nº, CEP 65.968-000, Centro, Campestre do Maranhão MA. Neste ato representada por sua mãe **JOSILANE SANTOS DE MIRANDA**, Brasileira, Casada, regime parcial de bens, vendedora, portadora do RG nº 024954042003-9, SSP MA e CPF nº 031.287.063- 95, nascida em 30/09/1988, residente e domiciliada na Rua Pará, s/nº, CEP 65.968-000, Centro, Campestre do Maranhão MA. únicos sócios da empresa **ENGESERV CONSTRUTORA LTDA**, com sede na Rua Carlindo da Mota Bandeira, SN, Cep; 65970-000, Bairro; Jardim São Miguel, Porto Franco Ma., registrada na Junta Comercial do Estado do Maranhão, NIRE: 21201102746 de 21/12/2020, e inscrita no CNPJ sob o número 31.570.201/0001-58, resolvem, assim, alterar e consolidar o contrato social:

1ª - Fica alterado o objeto da sociedade com as seguintes atividades econômicas; 41.20-4-00 - CONSTRUCAO DE EDIFICIOS, 42.11-1-01 - CONSTRUCAO DE RODOVIAS E FERROVIAS, 42.11-1-02 - PINTURA PARA SINALIZACAO EM PISTAS RODOVIARIAS E AEROPORTOS, 42.13-8-00 - OBRAS DE URBANIZACAO - RUAS, PRACAS E CALCADAS, 42.21-9-02 - CONSTRUCAO DE ESTACOES E REDES DE DISTRIBUICAO DE ENERGIA ELETRICA, 42.21-9-03 - MANUTENCAO DE REDES DE DISTRIBUICAO DE ENERGIA ELETRICA, 42.92-8-01 - MONTAGEM DE ESTRUTURAS METALICAS, 42.99-5-01 - CONSTRUCAO DE INSTALACOES ESPORTIVAS E RECREATIVAS, 43.13-4-00 - OBRAS DE TERRAPLENAGEM, 43.30-4-99 - OUTRAS OBRAS DE ACABAMENTO DA CONSTRUCAO, 68.21-8-01 - CORRETAGEM NA COMPRA E VENDA E AVALIACAO DE IMOVEIS, 71.12-0-00 - SERVICOS DE ENGENHARIA, 4222-7/01 CONSTRUCAO DE REDES DE ABASTECIMENTO DE AGUA, COLETA DE ESGOTO E CONSTRUCOES CORRELATAS, 4222-7/02 OBRAS DE IRRIGACAO, 4391-6/00 OBRAS DE FUNDACOES 4399-1/01 ADMINISTRACAO DE OBRAS, 4399-1/03 OBRAS DE ALVENARIA, 4399-1/05 PERFURACAO E CONSTRUCAO DE POCOS DE AGUA, 7119-7/01 SERVICOS DE CARTOGRAFIA, TOPOGRAFIA E GEODESIA 7119-7/02 ATIVIDADES DE ESTUDOS GEOLOGICOS, 3600-6/01 CAPTACAO, TRATAMENTO E DISTRIBUICAO DE AGUA.

2ª - A responsabilidade de cada sócio é restrita ao valor de suas quotas, mas todos respondem solidariamente pela integralização do capital social.(art. 1.052, CC/2002)

4ª A administração da sociedade será exercida pelo sócio **ALEXANDRE ESTRELA GUIMARÃES**, com os poderes e atribuições de incumbir de todas as operações e representará a sociedade ativa e passiva, judicial e extra-judicialmente, autorizado o uso do nome empresarial, vedado, no entanto, em

atividades estranhas ao interesse social ou assumir obrigações seja em favor de qualquer dos quotistas ou de terceiros, bem como onerar ou alienar imóveis da sociedade, sem autorização do outro sócio. (artigos 997, VI; 1.013, 1.015, 1064, CC/2002)

5ª Ao término de cada exercício social, em 31 de dezembro, o administrador prestará contas justificadas de sua administração, procedendo a elaboração do inventário, do balanço patrimonial e do balanço de resultado econômico, cabendo aos sócios, na proporção de suas quotas, os lucros ou perdas apurados. (art. 1.065, CC/2002)

6ª O administrador declara, sob as penas da Lei que não está impedido de exercer a administração da sociedade, por lei especial, ou em virtude de condenação criminal, ou por se encontrar sob os efeitos dela, a pene que vede, ainda que temporariamente, o acesso a cargos públicos; ou por crime falimentar, de prevaricação, peita ou suborno, concussão, peculato, ou contra a economia popular, contra as relações de consumo, fé pública, ou a propriedade.(art. 1.011, § 1º, CC/2002)

**À vista da modificação ora ajustada, consolida-se o contrato social, com a seguinte redação:**

**CLÁUSULA PRIMEIRA** - A sociedade gira sob o nome empresarial **ENGESERV CONSTRUTORA LTDA** e para fins publicitários tem como nome de fantasia **ENGESERV, inscrita no CNPJ sob o número 31.570.201/0001-58**, tem sede na Rua Carlindo da Mota Bandeira, SN, Cep; 65970-000, Bairro; Jardim São Miguel, Porto Franco Ma.,. (art. 997, II, CC/2002)

**CLÁUSULA SEGUNDA** - O capital da sociedade é de R\$ 400.000,00 (quatrocentos mil reais) dividido em 400.000 (quatrocentas mil) quotas, no valor nominal de R\$ 1,00 (um real) cada uma, já integralizadas em moeda corrente do País, assim subscritas:  
(art. 997, III, CC/2002) (art. 1.055, CC/2002).

S Ó C I O	QUOTAS	( % )	VALOR-R\$
ALEXANDRE ESTRELA GUIMARÃES	200.000	50,00%	200.000,00
MARIA EDUARDA DE MIRANDA MOREIRA	200.000	50,00%	200.000,00
T O T A L I Z A N D O	400.000	100,00%	400.000,00

**CLÁUSULA TERCEIRA** - O objeto social é a exploração por conta própria, no ramo de;

**41.20-4-00 - CONSTRUCAO DE EDIFICIOS, 42.11-1-01 - CONSTRUCAO DE RODOVIAS E FERROVIAS, 42.11-1-02 - PINTURA PARA SINALIZACAO EM PISTAS RODOVIARIAS E AEROPORTOS, 42.13-8-00 - OBRAS DE URBANIZACAO - RUAS, PRACAS E CALCADAS, 42.21-9-02 - CONSTRUCAO DE ESTACOES E REDES DE DISTRIBUICAO DE ENERGIA ELETRICA, 42.21-9-03 - MANUTENCAO DE REDES DE DISTRIBUICAO DE ENERGIA ELETRICA, 42.92-8-01 - MONTAGEM DE ESTRUTURAS METALICAS, 42.99-5-01 - CONSTRUCAO DE INSTALACOES ESPORTIVAS E RECREATIVAS, 43.13-4-00 - OBRAS DE TERRAPLENAGEM, 43.30-4-99 - OUTRAS OBRAS DE ACABAMENTO DA CONSTRUCAO, 68.21-8-01 - CORRETAGEM NA COMPRA E VENDA E AVALIACAO DE IMOVEIS, 71.12-0-00 - SERVICOS DE ENGENHARIA, 4222-7/01 CONSTRUCAO DE REDES DE ABASTECIMENTO DE AGUA, COLETA DE ESGOTO E CONSTRUCOES CORRELATAS, 4222-7/02 OBRAS DE IRRIGACAO, 4391-6/00 OBRAS DE FUNDACOES 4399-1/01 ADMINISTRACAO DE OBRAS, 4399-1/03 OBRAS DE**

**ALVENARIA, 4399-1/05 PERFURACAO E CONSTRUCAO DE POCOS DE AGUA, 7119-7/01 SERVICOS DE CARTOGRAFIA, TOPOGRAFIA E GEODESIA 7119-7/02 ATIVIDADES DE ESTUDOS GEOLOGICOS, 3600-6/01 CAPTACAO, TRATAMENTO E DISTRIBUICAO DE AGUA.**

01288

**CLÁUSULA QUARTA** – A sociedade iniciou suas atividades em 03/09/2018 e seu prazo de duração é por tempo indeterminado. (art. 997, II, CC/2002)

**CLÁUSULA QUINTA** - As quotas são indivisíveis e não poderão ser cedidas ou transferidas a terceiros sem o consentimento do outro sócio, a quem fica assegurado, em igualdade de condições e preço direito de preferência para a sua aquisição se postas à venda, formalizando, se realizada a cessão delas, a alteração contratual pertinente. (art. 1.056, art. 1.057, CC/2002)

**CLÁUSULA SEXTA** - A responsabilidade de cada sócio é restrita ao valor de suas quotas, mas todos respondem solidariamente pela integralização do capital social.(art. 1.052, CC/2002)

**CLÁUSULA SÉTIMA** - A administração da sociedade será exercida pelo sócio **ALEXANDRE ESTRELA GUIMARÃES**, com os poderes e atribuições de incumbir de todas as operações e representará a sociedade ativa e passiva, judicial e extra-judicialmente, autorizado o uso do nome empresarial, vedado, no entanto, em atividades estranhas ao interesse social ou assumir obrigações seja em favor de qualquer dos quotistas ou de terceiros, bem como onerar ou alienar imóveis da sociedade, sem autorização do outro sócio.(artigos 997, VI; 1.013, 1.015, 1064, CC/2002)

**CLÁUSULA OITAVA** - Ao término de cada exercício social, em 31 de dezembro, o administrador prestará contas justificadas de sua administração, procedendo a elaboração do inventário, do balanço patrimonial e do balanço de resultado econômico, cabendo aos sócios, na proporção de suas quotas, os lucros ou perdas apurados.(art. 1.065, CC/2002)

**CLÁUSULA NONA** - Nos quatro meses seguintes ao término do exercício social, os sócios deliberarão sobre as contas e designarão administrador(es) quando for o caso.(arts. 1.071 e 1.072, § 2º e art. 1.078, CC/2002)

**CLÁUSULA DÉCIMA** - A sociedade poderá a qualquer tempo, abrir ou fechar filial ou outra dependência, mediante alteração contratual assinada por todos os sócios.

**CLÁUSULA DÉCIMA PRIMEIRA** - Os sócios poderão, de comum acordo, fixar uma retirada mensal, a título de **PRO LABORE**, observadas as disposições regulamentares pertinentes.

**CLÁUSULA DÉCIMA SEGUNDA** - Falecendo ou interditado qualquer sócio, a sociedade continuará suas atividades com os herdeiros, sucessores e o incapaz. Não sendo possível ou inexistindo interesse destes ou do(s) sócio(s) remanescente(s), o valor de seus haveres será apurado e liquidado com base na situação patrimonial da sociedade, à data da resolução, verificada em balanço especialmente levantado.

**PARÁGRAFO ÚNICO** - O mesmo procedimento será adotado em outros casos em que a sociedade se resolva em relação a seu sócio.(art. 1.028 e art. 1.031, CC/2002)

**CLÁUSULA DÉCIMA TERCEIRA** - O administrador declara, sob as penas da Lei que não está impedido de exercer a administração da sociedade, por lei especial, ou em virtude de condenação criminal, ou por se encontrar sob os efeitos dela, a pena que vede, ainda que temporariamente, o acesso a cargos públicos; ou por crime falimentar, de prevaricação, peita ou suborno, concussão, peculato, ou contra a economia popular, contra as relações de consumo, fé pública, ou a propriedade.(art. 1.011, § 1º, CC/2002)

**CLÁUSULA DÉCIMA QUARTA** - Fica eleito o foro de Porto Franco, Estado do Maranhão para resolver qualquer ação fundada neste contrato, renunciando-se a qualquer outro por muito especial que seja.

E, por se acharem em perfeito acordo, em tudo quanto neste instrumento particular foi lavrado, obrigam-se a cumpri-lo, em via única destinada a registro e arquivamento na **JUNTA COMERCIAL DO ESTADO DO MARANHÃO**.

**Porto Franco –MA, 29 de Março de 2021.**

**ALEXANDRE ESTRELA GUIMARÃES**

**MARIA EDUARDA DE MIRANDA MOREIRA**  
**ato representada por sua mãe JOSILANE**  
**SANTOS DE MIRANDA**







001290

## ASSINATURA ELETRÔNICA

Certificamos que o ato da empresa ENGESERV CONSTRUTORA LTDA consta assinado digitalmente por:

IDENTIFICAÇÃO DO(S) ASSINANTE(S)	
CPF	Nome
03128706395	JOSILANE SANTOS DE MIRANDA
61174682370	ALEXANDRE ESTRELA GUIMARAES

**JUCEMA**

CERTIFICO O REGISTRO EM 06/04/2021 12:29 SOB Nº 20210458640.  
PROTOCOLO: 210458640 DE 05/04/2021.  
CÓDIGO DE VERIFICAÇÃO: 12102295563. CNPJ DA SEDE: 31570201000158.  
NIRE: 21201102746. COM EFEITOS DO REGISTRO EM: 29/03/2021.  
ENGESERV CONSTRUTORA LTDA

LÍLIAN THERESA RODRIGUES MENDONÇA  
SECRETÁRIA-GERAL  
[www.empresafacil.ma.gov.br](http://www.empresafacil.ma.gov.br)

# CNH Digital

Departamento Nacional de Trânsito

001291

REPÚBLICA FEDERATIVA DO BRASIL  
MINISTÉRIO DA INFRAESTRUTURA  
DEPARTAMENTO NACIONAL DE TRÂNSITO  
CARTEIRA NACIONAL DE HABILITAÇÃO

MA

NOME  
ALEXANDRE ESTRELA GUIMARÃES

DOC. IDENTIDADE/ÓRG. EMISSOR/UF  
0457170720127 SSP MA

CRN  
811.746.823-70

DATA NASCIMENTO  
08/07/1996

FRUIÇÃO  
REGINALDO ALVES GUIMARÃES  
JOSILENE ESTRELA GUIMARÃES

PERMISSÃO ACC CAT. I/AD AB

Nº REGISTRO  
07179424260

VALIDADE  
26/03/2023

1ª HABILITAÇÃO  
07/12/2018

OBSERVAÇÕES

*Alexandre Estrela Guimarães*  
ASSINATURA DO PORTADOR

LOCAL  
SÃO LUÍS, MA

DATA EMISSÃO  
13/01/2020

ASSINADO DIGITALMENTE  
DEPARTAMENTO ESTADUAL DE TRÂNSITO

09456754775  
MA041966040

MARANHÃO

DENATRAN CONTRAN

VÁLIDA EM TODO O TERRITÓRIO NACIONAL  
1990872290

QR-CODE

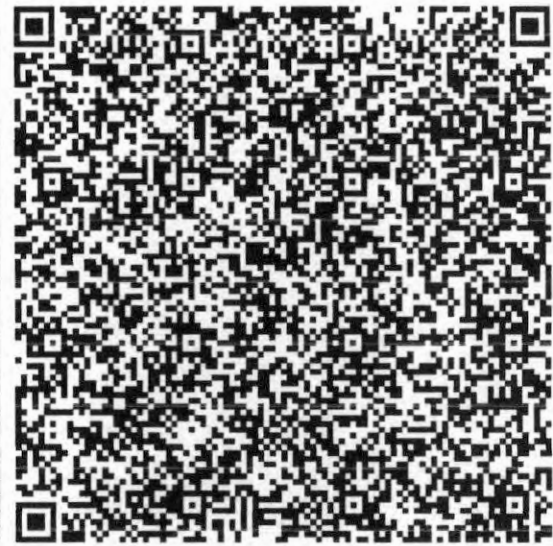

Documento assinado com certificado digital em conformidade com a Medida Provisória nº 2200-2/2001. Sua validade poderá ser confirmada por meio do programa Assinador Serpro.

As orientações para instalar o Assinador Serpro e realizar a validação do documento digital estão disponíveis em: < <http://www.serpro.gov.br/assinador-digital> >, opção Validar Assinatura.

SERPRO / DENATRAN

A

001292

REPUBLICA FEDERATIVA DO BRASIL

ESTADO DO MARANHÃO  
SECRETARIA DE ESTADO DA SEGURANÇA PÚBLICA  
DELEGACIA CEPAL DE POLÍCIA CIVIL  
INSTITUTO DE IDENTIFICAÇÃO

MA1801618762



Maria Eduarda de Miranda Moreira

ASSINATURA DO TITULAR

CARTEIRA DE IDENTIDADE

VALIDA EM TODO O TERRITÓRIO NACIONAL

REGISTRO GERAL 068671722019-7 DATA DE EXPEDIÇÃO 08/01/2019

NOME MARIA EDUARDA DE MIRANDA MOREIRA

FILIAÇÃO EDEN MOREIRA DA SILVA E JOSILANE SANTOS DE MIRANDA

NACIONALIDADE IMPERATRIZ - MA DATA DE NASCIMENTO 14/02/2005

DOC DIRIGEM NASC. N.52805 FLS.86F LIV.A69

CPF 093188583-37

P-005

ASSINATURA DO DIRETOR

VIA-01

LEI Nº 7.116 DE 29/08/83

SERVENTIA EXTRAJUDICIAL DE OFÍCIO ÚNICO DE CAMPESTRE DO MARANHÃO  
Rua São Luís, nº 23, LT-09, QD-10, 1º Piso, Bairro Jardim Primavera  
Campestre do Maranhão/MA - CEP 65.968-000 - CNPJ/MF nº 11.629.564/0001-04  
Cel.: (99) 98808-8145 - E-mail: cartoriocampestre\_ma@hotmail.com

Poder Judiciário TJMA Selo:  
AUTENT148610JD41H1C9P2YSNB51, 21/10/2022 15:58:30,  
Ato: 13.18, Total R\$ 5,89 Emol R\$ 5,14 FERC R\$ 0,15 FADEP  
R\$ 0,20 FEMP R\$ 0,20 Consulte em <https://selo.tjma.jus.br>



*[Handwritten Signature]*

Cléia da Silva Vale Souza  
ESCRIVÃO

**CÓPIA AUTENTICADA**  
**CARTÓRIO CAMPESTRE/MA**

*[Handwritten Signature]*



REPÚBLICA FEDERATIVA DO BRASIL  
 MINISTÉRIO DA INFRAESTRUTURA  
 DEPARTAMENTO NACIONAL DE TRÂNSITO  
 CARTEIRA NACIONAL DE HABILITAÇÃO

TO

NOME: JOSILANE SANTOS DE MIRANDA

DOC. IDENTIDADE/ORG. EMISSOR/UF: 249540420039 GOJSP/GO MA

CPF: 031.267.063-95 DATA NASCIMENTO: 30/09/1988

RELAÇÃO: JOSE MENCÃO DE MIRANDA  
 RAIMUNDA SANTOS DE MIRANDA

PERMISSÃO: ACC: CAT. HAB: AB

Nº REGISTRO: 08079332124 VALIDADE: 14/03/2022 Nº HABILITAÇÃO: 12/02/2007

OBSERVAÇÕES:

*Josilane Santos de Miranda*

ASSINA PARA O PORTADOR

LOCAL: PALMAS, TO DATA EMISSÃO: 21/04/2022

ASSINADO DIGITALMENTE  
 DEPARTAMENTO ESTADUAL DE TRÂNSITO 31644619519  
 TO029566442

TOCANTINS

DENATRAN CONTRAN

VALIDA EM TODO O TERRITÓRIO NACIONAL 2315831358

QR-CODE



Documento assinado com certificado digital em conformidade com a Medida Provisória nº 2200-2/2001. Sua validade poderá ser confirmada por meio do programa Assinador Serpro.

As orientações para instalar o Assinador Serpro e realizar a validação do documento digital estão disponíveis em:  
 < <http://www.serpro.gov.br/assinador-digital> >, opção Validar Assinatura.

SERPRO / DENATRAN

*Handwritten signature or mark.*



## REPÚBLICA FEDERATIVA DO BRASIL

001294

## CADASTRO NACIONAL DA PESSOA JURÍDICA

NÚMERO DE INSCRIÇÃO 31.570.201/0001-58 MATRIZ	COMPROVANTE DE INSCRIÇÃO E DE SITUAÇÃO CADASTRAL	DATA DE ABERTURA 21/09/2018
---	---	--------------------------------

NOME EMPRESARIAL ENGESERV CONSTRUTORA LTDA
---

TÍTULO DO ESTABELECIMENTO (NOME DE FANTASIA) ENGESERV	PORTE EPP
--	--------------

CÓDIGO E DESCRIÇÃO DA ATIVIDADE ECONÔMICA PRINCIPAL 41.20-4-00 - Construção de edifícios
---

CÓDIGO E DESCRIÇÃO DAS ATIVIDADES ECONÔMICAS SECUNDÁRIAS 36.00-6-01 - Captação, tratamento e distribuição de água 42.11-1-01 - Construção de rodovias e ferrovias 42.11-1-02 - Pintura para sinalização em pistas rodoviárias e aeroportos 42.13-8-00 - Obras de urbanização - ruas, praças e calçadas 42.21-9-02 - Construção de estações e redes de distribuição de energia elétrica 42.22-7-01 - Manutenção de redes de distribuição de energia elétrica 42.22-7-02 - Obras de irrigação 42.22-7-02 - Obras de irrigação 42.92-8-01 - Montagem de estruturas metálicas 42.99-5-01 - Construção de instalações esportivas e recreativas 43.13-4-00 - Obras de terraplenagem 43.30-4-99 - Outras obras de acabamento da construção 43.91-6-00 - Obras de fundações 43.99-1-01 - Administração de obras 43.99-1-03 - Obras de alvenaria 43.99-1-05 - Perfuração e construção de poços de água 68.21-8-01 - Corretagem na compra e venda e avaliação de imóveis (Dispensada *) 71.12-0-00 - Serviços de engenharia (Dispensada *) 71.19-7-01 - Serviços de cartografia, topografia e geodésia (Dispensada *) 71.19-7-02 - Atividades de estudos geológicos (Dispensada *)
--

CÓDIGO E DESCRIÇÃO DA NATUREZA JURÍDICA 206-2 - Sociedade Empresária Limitada
--

LOGRADOURO R CARLINDO DA MOTA BANDEIRA	NÚMERO S/N	COMPLEMENTO *****
---	---------------	----------------------

CEP 65.970-000	BAIRRO/DISTRITO JARDIM SAO EMANUEL	MUNICÍPIO PORTO FRANCO	UF MA
-------------------	---------------------------------------	---------------------------	----------

ENDEREÇO ELETRÔNICO ENGESERV.CONSTRUTORA@GMAIL.COM	TELEFONE (99) 8182-1608
---	----------------------------

ENTÉ FEDERATIVO RESPONSÁVEL (EFR) *****
--

SITUAÇÃO CADASTRAL ATIVA	DATA DA SITUAÇÃO CADASTRAL 04/01/2021
-----------------------------	--

MOTIVO DE SITUAÇÃO CADASTRAL
------------------------------

SITUAÇÃO ESPECIAL *****	DATA DA SITUAÇÃO ESPECIAL *****
----------------------------	------------------------------------

(\*) A dispensa de alvarás e licenças é direito do empreendedor que atende aos requisitos constantes na Resolução CGSIM nº 51, de 11 de junho de 2019, ou da legislação própria encaminhada ao CGSIM pelos entes federativos, não tendo a Receita Federal qualquer responsabilidade quanto às atividades dispensadas.

Aprovado pela Instrução Normativa RFB nº 1.863, de 27 de dezembro de 2018.

Emitido no dia 10/10/2022 às 14:47:55 (data e hora de Brasília).

Página: 1/1



**PREFEITURA MUNICIPAL DE PORTO FRANCO**  
**SECRETARIA DE RECEITA MUNICIPAL**  
**ALVARÁ LICENÇA PARA LOCALIZAÇÃO E FUNCIONAMENTO**

**2022**

**INSCRIÇÃO**  
1854

**CPF/CNPJ**  
31.570.201/0001-58

**NÚMERO CONTROLE**

**RAZÃO SOCIAL**  
ENGESERV CONSTRUTORA LTDA

**NOME FANTASIA**  
ENGESERV

**LOCALIZAÇÃO** **INSCRIÇÃO IMOBILIÁRIA**  
CARLINDO DA MOTA BANDEIRA, S/N , JARDIM SÃO MANOEL Cidade: PORTO FRANCO-

**CNAE Principal e Secundários**

- 4120-4/00 CONSTRUCAO DE EDIFICIOS
- 4211-1/01 CONSTRUCAO DE RODOVIAS E FERROVIAS
- 4211-1/02 PINTURA PARA SINALIZACAO EM PISTAS RODOVIARIAS E AEROPORTOS
- 4213-8/00 OBRAS DE URBANIZACAO - RUAS, PRACAS E CALCADAS
- 4221-9/02 CONSTRUCAO DE ESTACOES E REDES DE DISTRIBUICAO DE ENERGIA ELETRICA
- 4221-9/03 MANUTENCAO DE REDES DE DISTRIBUICAO DE ENERGIA ELETRICA
- 4292-8/01 MONTAGEM DE ESTRUTURAS METALICAS
- 4299-5/01 CONSTRUCAO DE INSTALACOES ESPORTIVAS E RECREATIVAS
- 4313-4/00 OBRAS DE TERRAPLENAGEM

**RESTRIÇÕES**

Este contribuinte está autorizado a desenvolver as atividades acima listadas e firma compromisso, sob as penas da lei, de que conhece e atende os requisitos legais exigidos para funcionamento e exercício das atividades econômicas constantes do objeto social, no que respeita ao uso e ocupação do solo, as atividades domiciliares e restrições ao uso de espaços públicos, acessibilidade e de segurança sanitária, ambiental e de prevenção contra incêndios e pânico. O contribuinte reconhece que o não atendimento a estes requisitos acarretará a suspensão e a cassação subsequente do Alvará de Funcionamento, nos termos da legislação vigente.

A partir 09 de agosto de 2021, será obrigatório a assinatura do(a) Secretário(a) Adjunta da Receita Municipal

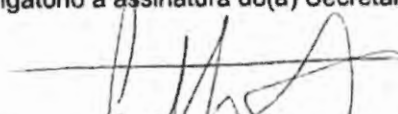
  
**CRISTIANNE MOREIRA-LIMA SOARES**  
Secretária Municipal Adjunta de Receita

**NOTA: ESTE ALVARÁ DEVE SER AFIXADO EM LOCAL VISÍVEL E ACESSÍVEL À FISCALIZAÇÃO.**

**EMISSÃO: 03/01/2022**  
**VÁLIDADE: 31/12/2022**

**CODIGO AUTENTICAÇÃO**  
**2E01E25EB616021C6385BF27F724CB7F**

**PREFEITURA MUNICIPAL DE PORTO FRANCO**

PRACA DA BANDEIRA, 10  
PORTO FRANCO - MA  
99 35712540 - CNPJ : 06.208.946/0001-24  
portofranco.tributos@gmail.com  
http://www.portofranco.ma.gov.br/

001296

FICHA CADASTRAL  
Inscrição: 1854  
CGM: 7755

**Dados Cadastrais do CGM**

Nome: ENGESERV CONSTRUTORA LTDA CNPJ/CPF: 31570201000158  
Endereço: CARLINDO DA MOTA BANDEIRA, NÂ° 0 Complemento:  
Bairro: JARDIM SÃO MANOEL Fone: (99) 9189-8668/  
Cidade: PORTO FRANCO E-mail: engeserv.construtora@gmail.com  
Cep: 65970000

**Dados Cadastrais da Inscrição**

Inscrição Municipal: 1854 CNPJ/CPF: 31570201000158  
Nome: ENGESERV CONSTRUTORA LTDA Endereço: CARLINDO DA MOTA BANDEIRA  
Nome Fantasia: ENGESERV Registro na junta:  
Referência Anterior: Data da Junta: 21/09/2018  
Inscrição Estadual: Data de Baixa:  
Data Inicial: 01/01/2021 Numero: 0  
Rua: CARLINDO DA MOTA BANDEIRA Complemento:  
Bairro: JARDIM SÃO MANOEL Processo:  
Matricula: Escritório:  
Identidade:  
Cep: 65970000 E-mail: engeserv.construtora@gmail.com  
Fone: (99) 9189-8668/ Data do cadastro: 19/01/2021

**Atividades**

Cod.	Atividade	Tipo
412040000	CONSTRUCAO DE EDIFICIOS	P
421110100	CONSTRUCAO DE RODOVIAS E FERROVIAS	S
421110200	PINTURA PARA SINALIZACAO EM PISTAS RODOVIARIAS E AEROPORTOS	S
1380000	OBRAS DE URBANIZACAO - RUAS, PRACAS E CALCADAS	S
422190200	CONSTRUCAO DE ESTACOES E REDES DE DISTRIBUICAO DE ENERGIA ELETRICA	S
422190300	MANUTENCAO DE REDES DE DISTRIBUICAO DE ENERGIA ELETRICA	S
429280100	MONTAGEM DE ESTRUTURAS METALICAS	S
429950100	CONSTRUCAO DE INSTALACOES ESPORTIVAS E RECREATIVAS	S
431340000	OBRAS DE TERRAPLENAGEM	S
433049900	OUTRAS OBRAS DE ACABAMENTO DA CONSTRUCAO (COM AT? 05 EMPREGADOS REGISTRADOS OU N?O)	S
682180100	CORRETAGEM NA COMPRA E VENDA E AVALIACAO DE IMOVEIS	S
711200000	SERVICOS DE ENGENHARIA	S

**Integrantes**



Resultado da Consulta SINTEGRA/ICMS

IDENTIFICAÇÃO

CGC: 31.570.201/0001-58 Inscrição Estadual: 12.691339-0  
Razão Social: ENGESERV CONSTRUTORA LTDA  
Regime Apuração: SIMPLES NACIONAL

ENDEREÇO

Logradouro: RUA CARLINDO DA MOTA BANDEIRA  
Número: S N Complemento:  
Bairro: JARDIM SAO EMANUEL  
Município: PORTO FRANCO UF: MA  
CEP: 65970000 DDD: Telefone: 81822608

INFORMAÇÕES COMPLEMENTARES

CNAE Principal: 4120400 - CONSTRUÇÃO DE EDIFÍCIOS

CNAEs Secundários

Código	Descrição CNAE
7119702	ATIVIDADES DE ESTUDOS GEOLÓGICOS
4313400	OBRAS DE TERRAPLENAGEM
4330499	OUTRAS OBRAS DE ACABAMENTO DA CONSTRUÇÃO
4391600	OBRAS DE FUNDAÇÕES
4399101	ADMINISTRAÇÃO DE OBRAS
4399103	OBRAS DE ALVENARIA
4399105	PERFURAÇÃO E CONSTRUÇÃO DE POÇOS DE ÁGUA
6821801	CORRETAGEM NA COMPRA E VENDA E AVALIAÇÃO DE IMÓVEIS
7112000	SERVIÇOS DE ENGENHARIA
7119701	SERVIÇOS DE CARTOGRAFIA, TOPOGRAFIA E GEODÉSIA
4211101	CONSTRUÇÃO DE RODOVIAS E FERROVIAS
3600601	CAPTAÇÃO, TRATAMENTO E DISTRIBUIÇÃO DE ÁGUA
4299501	CONSTRUÇÃO DE INSTALAÇÕES ESPORTIVAS E RECREATIVAS
4211102	PINTURA PARA SINALIZAÇÃO EM PISTAS RODOVIÁRIAS E AEROPORTOS
4213800	OBRAS DE URBANIZAÇÃO - RUAS, PRAÇAS E CALÇADAS
4221902	CONSTRUÇÃO DE ESTAÇÕES E REDES DE DISTRIBUIÇÃO DE ENERGIA ELÉTRICA
4221903	MANUTENÇÃO DE REDES DE DISTRIBUIÇÃO DE ENERGIA ELÉTRICA
4222701	CONSTRUÇÃO DE REDES DE ABASTECIMENTO DE ÁGUA, COLETA DE ESGOTO E CONSTRUÇÕES CORRELATAS, EXCETO OBRAS DE IRRIGAÇÃO
4222702	OBRAS DE IRRIGAÇÃO
4292801	MONTAGEM DE ESTRUTURAS METÁLICAS

Situação Cadastral Vigente: HABILITADO  
Data desta Situação Cadastral: 28/09/2022

OBRIGAÇÕES

NFe a partir de (CNAE's):  
EDF a partir de:  
CTE a partir de:

Observação: Os dados acima estão baseados em informações fornecidas pelo próprio contribuinte cadastrado. Não valem como certidão de sua efetiva existência de fato e de direito, não são oponíveis à Fazenda e nem excluem a responsabilidade tributária derivada de operações com ele ajustadas.

Data da Consulta: 03/10/2022  
Número da Consulta:

Nova Consulta Imprimir



MINISTÉRIO DA FAZENDA  
Secretaria da Receita Federal do Brasil  
Procuradoria-Geral da Fazenda Nacional

001298

**CERTIDÃO POSITIVA COM EFEITOS DE NEGATIVA DE DÉBITOS RELATIVOS AOS TRIBUTOS  
FEDERAIS E À DÍVIDA ATIVA DA UNIÃO**

Nome: **ENGESERV CONSTRUTORA LTDA**  
CNPJ: **31.570.201/0001-58**

Ressalvado o direito de a Fazenda Nacional cobrar e inscrever quaisquer dívidas de responsabilidade do sujeito passivo acima identificado que vierem a ser apuradas, é certificado que:

1. constam débitos administrados pela Secretaria da Receita Federal do Brasil (RFB) com exigibilidade suspensa nos termos do art. 151 da Lei nº 5.172, de 25 de outubro de 1966 - Código Tributário Nacional (CTN), ou objeto de decisão judicial que determina sua desconsideração para fins de certificação da regularidade fiscal, ou ainda não vencidos; e
2. não constam inscrições em Dívida Ativa da União (DAU) na Procuradoria-Geral da Fazenda Nacional (PGFN).

Conforme disposto nos arts. 205 e 206 do CTN, este documento tem os mesmos efeitos da certidão negativa.

Esta certidão é válida para o estabelecimento matriz e suas filiais e, no caso de ente federativo, para todos os órgãos e fundos públicos da administração direta a ele vinculados. Refere-se à situação do sujeito passivo no âmbito da RFB e da PGFN e abrange inclusive as contribuições sociais previstas nas alíneas 'a' a 'd' do parágrafo único do art. 11 da Lei nº 8.212, de 24 de julho de 1991.

A aceitação desta certidão está condicionada à verificação de sua autenticidade na Internet, nos endereços <<http://rfb.gov.br>> ou <<http://www.pgfn.gov.br>>.

Certidão emitida gratuitamente com base na Portaria Conjunta RFB/PGFN nº 1.751, de 2/10/2014.  
Emitida às 15:28:46 do dia 17/08/2022 <hora e data de Brasília>.  
Válida até 13/02/2023.

Código de controle da certidão: **B148.8350.25AF.41BD**  
Qualquer rasura ou emenda invalidará este documento.





001299

**GOVERNO DO ESTADO DO MARANHÃO  
SECRETARIA DE ESTADO DA FAZENDA**

**CERTIDÃO NEGATIVA DE DÉBITO**

**Nº Certidão:** 193312/22

**Data da**

30/09/2022 15:37:12

**Inscrição Estadual:** 126913390

**CPF/CNPJ:** 31570201000158

**Razão Social:** ENGESERV CONSTRUTORA LTDA

**Endereço:** RUA CARLINDO DA MOTA BANDEIRA, S N CEP: 65970000 - JARDIM SAO

**Telefone:** (99)81822608

**Município:** PORTO FRANCO

**UF:** MA

Certificamos que, após a realização das consultas procedidas no sistema desta Secretaria, substanciado pelos artigos 240 a 242, da lei nº 7.799, de 19/12/2002 e disposto no artigo 205 da lei nº 5.172, de 25 de outubro de 1966 (Código Tributário Nacional), não constam débitos relativos aos tributos estaduais, administrados por esta Secretaria, em nome do sujeito passivo acima identificado. Ressalvado, todavia, à Fazenda Pública Estadual o direito da cobrança de dívidas que venham a ser apuradas e não alcançadas pela decadência.

**Validade da Certidão: 120 (cento e vinte) dias: 28/01/2023.**

Autenticidade desta certidão deverá ser confirmada no endereço:

<http://portal.sefaz.ma.gov.br/>, clicando no item "Certidões" e em seguida em "Validação de Certidão Negativa de Débito".

**CERTIDÃO EMITIDA GRATUITAMENTE.**

**Data Impressão:** 30/09/2022 15:37:12



001300

**GOVERNO DO ESTADO DO MARANHÃO  
SECRETARIA DE ESTADO DA FAZENDA**

**CERTIDÃO NEGATIVA DE DÍVIDA ATIVA**

**Nº Certidão:** 068573/22

**Data da**

03/10/2022 10:26:34

**Inscrição Estadual:** 126913390

**CPF/CNPJ:** 31570201000158

**Razão Social:** ENGESERV CONSTRUTORA LTDA

**Endereço:** RUA CARLINDO DA MOTA BANDEIRA, S N CEP: 65970000 - JARDIM SAO

**Telefone:** (99)81822608

**Município:** PORTO FRANCO

**UF:** MA

Certificamos que, após a realização das consultas procedidas no sistema desta Secretaria e na forma do disposto do artigo 156, da lei nº 2.231, de 29/12/1962, substanciado pelos artigos 240 a 242 da lei nº 7.799, de 19/12/2002, bem como prescreve o artigo 205 da lei nº 5.172, de 25 de outubro de 1966 (Código Tributário Nacional) não constam débitos inscritos na Dívida Ativa, em nome do sujeito passivo acima identificado.

**Validade da Certidão: 120 (cento e vinte) dias: 31/01/2023.**

A autenticidade desta certidão deverá ser confirmada no endereço:

<http://portal.sefaz.ma.gov.br/>, clicando no item "Certidões" e em seguida em "Validação de Certidão Negativa Dívida Ativa".

**CERTIDÃO EMITIDA GRATUITAMENTE.**

**Data Impressão:** 03/10/2022 10:26:34



001301



**PREFEITURA MUNICIPAL DE PORTO FRANCO**  
**SECRETARIA MUNICIPAL DA FAZENDA PÚBLICA**  
**CERTIDÃO NEGATIVA**

**Débitos Tributários e de Dívida Ativa Municipal**

**Numero Certidão: 00000983**

Certidão fornecida para o CNPJ/CPF(MF) nº 31.570.201/0001-58

Nome: ENGESERV CONSTRUTORA LTDA

Endereço: CARLINDO DA MOTA BANDEIRA

Complemento:

Município: PORTO FRANCO

Bairro: JARDIM SÃO MANOEL

Estado: MA

Numero: 0

Cep: 65970-000

Ressalvado o direito da Fazenda Pública Municipal inscrever e cobrar débitos ainda não registrados ou que venham a ser apurados, certificamos que, verificando os registros da Secretaria de Receita Municipal, constatamos não existir pendências em nome do contribuinte acima identificado, nesta data.

Reserva-se o direito da Receita Municipal cobrar dividas posteriormente comprovadas, hipótese prevista no Art. nº 678, da Lei Complementar Municipal nº 395/2019 nos Arts nº 100 e 101 do Código Tributário Municipal, combinado com Art. nº 205 da Lei Federal nº 5.172/1966 do Código Tributário Nacional.

Obs.: Para o CNPJ/CPF(MF) nº 31.570.201/0001-58 Esta Certidão engloba pendências do próprio CNPJ/CPF ou pelas quais tenha sido responsabilizado e refere-se a débitos de natureza tributária e não tributária, bem como ao descumprimento de obrigações tributárias acessórias.

**Válida até 23/12/2022**

A presente certidão, sem conter rasuras, tem suda eficácia até a data de validade acima informada, tendo sido lavrada em Porto Franco (MA), em 24 de outubro de 2022 às 10:25, sob o código de autenticidade nº F0AA478CDC4283C735B6C3F45C35440A.

CRISTIANNE MOREIRA LIMA  
SOARES:79312292315

Assinado de forma digital por  
CRISTIANNE MOREIRA LIMA  
SOARES:79312292315  
Dados: 2022.10.24 12:49:23 -03'00'

Documento assinado digitalmente por CRISTIANNE MOREIRA LIMA SOARES  
Secretaria Municipal da Fazenda Pública

**NÃO É VALIDA A CERTIDÃO QUE CONTIVER EMENDAS, RASURAS OU ENTRELINHAS.**

Voltar

Imprimir

001302



## Certificado de Regularidade do FGTS - CRF

**Inscrição:** 31.570.201/0001-58  
**Razão Social:** ENGESERV CONSTRUTORA LTDA  
**Endereço:** RUA CARLINDO DA MOTA BANDEIRA SN / JARDIM SAO EMANUEL / PORTO  
FRANCO / MA / 65970-000

A Caixa Econômica Federal, no uso da atribuição que lhe confere o Art. 7, da Lei 8.036, de 11 de maio de 1990, certifica que, nesta data, a empresa acima identificada encontra-se em situação regular perante o Fundo de Garantia do Tempo de Serviço - FGTS.

O presente Certificado não servirá de prova contra cobrança de quaisquer débitos referentes a contribuições e/ou encargos devidos, decorrentes das obrigações com o FGTS.

**Validade:** 12/10/2022 a 10/11/2022

**Certificação Número:** 2022101204053915267346

Informação obtida em 21/10/2022 16:35:44

A utilização deste Certificado para os fins previstos em Lei esta condicionada a verificação de autenticidade no site da Caixa: [www.caixa.gov.br](http://www.caixa.gov.br)



PODER JUDICIÁRIO  
JUSTIÇA DO TRABALHO

### **CERTIDÃO NEGATIVA DE DÉBITOS TRABALHISTAS**

Nome: ENGESERV CONSTRUTORA LTDA (MATRIZ E FILIAIS)

CNPJ: 31.570.201/0001-58

Certidão nº: 34182094/2022

Expedição: 10/10/2022, às 14:54:59

Validade: 08/04/2023 - 180 (cento e oitenta) dias, contados da data de sua expedição.

Certifica-se que **ENGESERV CONSTRUTORA LTDA (MATRIZ E FILIAIS)**, inscrito(a) no CNPJ sob o nº **31.570.201/0001-58**, **NÃO CONSTA** como inadimplente no Banco Nacional de Devedores Trabalhistas.

Certidão emitida com base nos arts. 642-A e 883-A da Consolidação das Leis do Trabalho, acrescentados pelas Leis ns.º 12.440/2011 e 13.467/2017, e no Ato 01/2022 da CGJT, de 21 de janeiro de 2022. Os dados constantes desta Certidão são de responsabilidade dos Tribunais do Trabalho.

No caso de pessoa jurídica, a Certidão atesta a empresa em relação a todos os seus estabelecimentos, agências ou filiais.

A aceitação desta certidão condiciona-se à verificação de sua autenticidade no portal do Tribunal Superior do Trabalho na Internet (<http://www.tst.jus.br>).

Certidão emitida gratuitamente.

#### **INFORMAÇÃO IMPORTANTE**

Do Banco Nacional de Devedores Trabalhistas constam os dados necessários à identificação das pessoas naturais e jurídicas inadimplentes perante a Justiça do Trabalho quanto às obrigações estabelecidas em sentença condenatória transitada em julgado ou em acordos judiciais trabalhistas, inclusive no concernente aos recolhimentos previdenciários, a honorários, a custas, a emolumentos ou a recolhimentos determinados em lei; ou decorrentes de execução de acordos firmados perante o Ministério Público do Trabalho, Comissão de Conciliação Prévia ou demais títulos que, por disposição legal, contiver força executiva.



**CERTIDÃO DE REGISTRO E QUITAÇÃO**  
**PESSOA JURÍDICA**  
 Lei Federal Nº 5194 de 24 de Dezembro de 1966

**CREA-MA**

001209  
 Nº 1873396 / 2022  
 Emissão: 20/09/2022  
 Validade: 19/03/2023  
 Chave: A4yc8

**Conselho Regional de Engenharia e Agronomia do Estado do Maranhão**

CERTIFICAMOS que a Empresa mencionada encontra-se registrada neste Conselho, nos Termos da Lei 5.194/66, conforme os dados impressos nesta certidão. CERTIFICAMOS, ainda, que até a presente data, a referida pessoa jurídica e seu(s) responsável(is) técnico(s) estão quites com suas anuidades e demais obrigações junto ao Conselho Regional de Engenharia e Agronomia do Maranhão - CREA-MA, estando habilitada a exercer suas atividades, circunscrita à(s) atribuição(ões) de seu(s) responsável(veis) técnico(s).

**Interessado(a)**

Empresa: ENGESERV CONSTRUTORA LTDA

CNPJ: 31.570.201/0001-58

Registro: 0005435706

Categoria: Matriz

Capital Social: R\$ 400.000,00

Data do Capital: 06/04/2021

Faixa: 3

Objetivo Social: 41.20-4-00 - CONSTRUÇÃO DE EDIFÍCIOS, 42.11-1-01 - CONSTRUÇÃO DE RODOVIAS E FERROVIAS, 42.11-1-02 - PINTURA PARA SINALIZAÇÃO EM PISTAS RODOVIARIAS E AEROPORTOS, 42.13-8-00 - OBRAS DE URBANIZAÇÃO - RUAS, PRACAS E CALÇADAS, 42.21-9-02 - CONSTRUÇÃO DE ESTACÕES E REDES DE DISTRIBUIÇÃO DE ENERGIA ELÉTRICA, 42.21-9-03 - MANUTENÇÃO DE REDES DE DISTRIBUIÇÃO DE ENERGIA ELÉTRICA, 42.92-8-01 - MONTAGEM DE ESTRUTURAS METÁLICAS, 42.99-5-01 - CONSTRUÇÃO DE INSTALAÇÕES ESPORTIVAS E RECREATIVAS, 43.13-4-00 - OBRAS DE TERRAPLENAGEM, 43.30-4-99 - OUTRAS OBRAS DE ACABAMENTO DA CONSTRUÇÃO, 68.21-8-01 - CORRETAGEM NA COMPRA E VENDA E AVALIAÇÃO DE IMÓVEIS, 71.12-0-00 - SERVIÇOS DE ENGENHARIA, 4222-7/01 CONSTRUÇÃO DE REDES DE ABASTECIMENTO DE ÁGUA, COLETA DE ESGOTO E CONSTRUÇÕES CORRELATAS, 4222-7/02 OBRAS DE IRRIGAÇÃO, 4391-6/00 OBRAS DE FUNDACOES 4399-1/01 ADMINISTRAÇÃO DE OBRAS, 4399-1/03 OBRAS DE ALVENARIA, 4399-1/05 PERFURAÇÃO E CONSTRUÇÃO DE POCOS DE ÁGUA, 7119-7/01 SERVIÇOS DE CARTOGRAFIA, TOPOGRAFIA E GEODÉSIA 7119-7/02 ATIVIDADES DE ESTUDOS GEOLÓGICOS, 3600-6/01 CAPTAÇÃO, TRATAMENTO E DISTRIBUIÇÃO DE ÁGUA

Restrições Relativas ao Objetivo Social: EMPRESA HABILITADA PARA ATUAR SOMENTE NA ÁREA DA ENGENHARIA CIVIL, NO ÂMBITO DAS ATRIBUIÇÕES DE SEU RESPONSÁVEL TÉCNICO.

Endereço Matriz: RUA CARLINDO DA MOTA BANDEIRA, SN, JARDIM SÃO MIGUEL, PORTO FRANCO, MA, 65970000

Tipo de Registro: Registro Definitivo de Empresa

Data Inicial: 11/01/2021

Data Final: Indefinido

Registro Regional: 0000543610DDMA

**Descrição**

CERTIDÃO DE REGISTRO E QUITAÇÃO PESSOA JURÍDICA

**Informações / Notas**

- A capacidade técnico-profissional da empresa é comprovada pelo conjunto dos acervos técnicos dos profissionais constantes de seu quadro técnico.
- Esta certidão perderá a validade, caso ocorra qualquer alteração posterior dos elementos cadastrais nela contidos

**Última Anuidade Paga**

Ano: 2022 (1/1)

**Autos de Infração**

Nada consta

**Responsáveis Técnicos**

Profissional: MAURO HENRIQUE FALCAO REGO

Registro: 1115721909

CPF: 024.\*\*\*-\*\*-40

Data Início: 19/09/2022

Data Fim: Indefinido

Data Fim de Contrato: 08/09/2026

Títulos do Profissional:

ENGENHEIRO CIVIL

Atribuição: ART. 7 DA RESOLUÇÃO 218, DE 29/06/73, DO CONFEA.

Tipo de Responsabilidade: RESPONSÁVEL TÉCNICO







**CERTIDÃO DE REGISTRO E QUITAÇÃO**  
**PESSOA JURIDICA**  
Lei Federal Nº 5194 de 24 de Dezembro de 1966

**CREA-MA**

001305

Nº 873398/2022

Emissão: 20/09/2022

Validade: 19/03/2023

Chave: A4yc8

**Conselho Regional de Engenharia e Agronomia do Estado do Maranhão**

Profissional: ALEXANDRE ESTRELA GUIMARÃES

Registro: 1118600967

CPF: 611.\*\*\*.\*\*\*-70

Data Início: 11/01/2021

Data Fim: Indefinido

Data Fim de Contrato: Indefinido

Títulos do Profissional:

ENGENHEIRO CIVIL

Atribuição: Art. 7 da resolução 218 1973 do CONFEA

Tipo de Responsabilidade: RESPONSÁVEL TÉCNICO

**Sócios**

Sócio: ALEXANDRE ESTRELA GUIMARÃES

CPF: 611.\*\*\*.\*\*\*-70

Função: ENGº CIVIL

Sócio: MARIA EDUARDA DE MIRANDA MOREIRA

CPF: 093.\*\*\*.\*\*\*-37

Função: EMPRESARIA





**CERTIDÃO DE REGISTRO E QUITAÇÃO  
PESSOA FÍSICA**  
Lei Federal Nº 5194 de 24 de Dezembro de 1966

**CREA-MA**

001306  
Nº 874307/2022  
Emissão: 10/10/2022  
Validade: 31/03/2023  
Chave: B055w

**Conselho Regional de Engenharia e Agronomia do Estado do Maranhão**

CERTIFICAMOS que o profissional mencionado encontra-se registrado neste Conselho, nos termos da Lei 5.194/66, de 24/12/1966, conforme os dados acima. CERTIFICAMOS, ainda, face o estabelecimento nos artigos 68 e 69 da referida Lei, que o interessado não se encontra em débito com o CREA-MA.

**Interessado(a)**

Profissional: ALEXANDRE ESTRELA GUIMARÃES

Registro: 1118600967

CPF: 611.\*\*\*.\*\*\*-70

Tipo de Registro: Registro Definitivo de Profissional (DIPLOMADO NO PAÍS)

Data de registro: 28/05/2019

**Título(s)**

**GRADUAÇÃO**

ENGENHEIRO CIVIL

Atribuição: Art. 7 da resolução 218 1973 do CONFEA

Restrições: Sem Identificação

Instituição de Ensino: UNIVERSIDADE DO CEUMA - CAMPUS IMPERATRIZ

Data de Formação: 01/04/2019

**Descrição**

CERTIDÃO DE REGISTRO E QUITAÇÃO PESSOA FÍSICA

**Informações / Notas**

- A falsificação deste documento constitui-se em crime previsto no Código Penal Brasileiro, sujeitando o(a) autor(a) à respectiva ação penal.
- CERTIFICAMOS que caso ocorra(m) alteração(ões) no(s) elemento(s) contido(s) neste documento, esta Certidão perderá a sua validade para todos os efeitos.
- Esta certidão perderá a validade, caso ocorra qualquer alteração posterior dos elementos cadastrais nela contidos.
- Válido em todo território nacional.

**Última Anuidade Paga**

Ano: 2022 (1/1)

**Autos de Infração**

Nada consta

**Responsabilidades Técnicas**

Empresa: ENGESERV CONSTRUTORA LTDA

Registro: 0005435706

CNPJ: 31.570.201/0001-58

Data Início: 11/01/2021

Data Fim: Indefinido

Data Fim de Contrato: Indefinido

Tipo de Responsabilidade: RESPONSÁVEL TÉCNICO





Certidão de Acervo Técnico - CAT  
Resolução Nº 1025 de 30 de Outubro de 2009  
Resolução Nº 218 de 29 de Junho de 1973

**CREA-MA**

001307  
CAT COM REGISTRO DE ATESTADO

873874/2022

Atividade concluída

Conselho Regional de Engenharia e Agronomia do Estado do Maranhão

CERTIFICAMOS, em cumprimento ao disposto na Resolução nº 1.025, de 30 de outubro de 2009, do Confea, que consta dos assentamentos deste Conselho Regional de Engenharia e Agronomia do Estado do Maranhão - Crea-MA, o Acervo Técnico do profissional **ALEXANDRE ESTRELA GUIMARÃES** referente à(s) Anotação(ões) de Responsabilidade Técnica - ART abaixo discriminada(s):

Profissional: **ALEXANDRE ESTRELA GUIMARÃES**  
Registro: **111894MA** RNP: **1118600967**  
Título profissional: **ENGENHEIRO CIVIL**

Número da ART: **MA20220560996** Tipo de ART: **OBRA / SERVIÇO** Registrada em: **19/08/2022** Baixada em: **30/09/2022**  
Forma de registro: **INICIAL** Participação técnica: **INDIVIDUAL**  
Empresa contratada: **ENGESERV CONSTRUTORA LTDA**

Contratante: **VIRTCOM EMPREENDIMENTOS EIRELI** CPF/CNPJ: **05.458.870/0001-22**  
Endereço do contratante: **RUA U** Nº: **13**  
Complemento: **Bairro: BOA MORADA**  
Cidade: **SÃO LUÍS** UF: **MA** CEP: **65070047**  
Contrato: **Celebrado em:**  
Valor do contrato: **R\$ 157.500,00** Tipo de contratante: **Pessoa Jurídica de Direito Privado**  
Ação institucional: **Outros**  
Endereço da obra/serviço: **ESTRADA VICINAL** Nº: **SN**  
Complemento: **Bairro: POVOADO CURIMATÁ**  
Cidade: **ROSÁRIO** UF: **MA** CEP: **65150000**  
Coordenadas Geográficas: **-2.961423, -44.198771**  
Data de início: **05/08/2022** Conclusão efetiva: **19/08/2022**  
Finalidade: **Infraestrutura**  
Proprietário: **VIRTCOM EMPREENDIMENTOS EIRELI** CPF/CNPJ: **05.458.870/0001-22**

Atividade Técnica: **16 - Execução GEOTECNIA E GEOLOGIA DA ENGENHARIA > OBRAS DE TERRA > DE OBRAS DE TERRA > #3.3.1.3 - ATERRO 49 - Execução de obra 7.00 quilômetro; 16 - Execução GEOTECNIA E GEOLOGIA DA ENGENHARIA > OBRAS DE TERRA > DE OBRAS DE TERRA > #3.3.1.4 - COMPACTAÇÃO 49 - Execução de obra 7.00 quilômetro; 16 - Execução GEOTECNIA E GEOLOGIA DA ENGENHARIA > OBRAS DE TERRA > DE OBRAS DE TERRA > #3.3.1.5 - REATERRO 49 - Execução de obra 7.00 quilômetro; 16 - Execução GEOTECNIA E GEOLOGIA DA ENGENHARIA > OBRAS DE TERRA > DE OBRAS DE TERRA > #3.3.1.7 - REMOÇÃO DE SOLO 49 - Execução de obra 7.00 quilômetro; 16 - Execução GEOTECNIA E GEOLOGIA DA ENGENHARIA > OBRAS DE TERRA > DE OBRAS DE TERRA > #3.3.1.8 - LIMPEZA DE TERRENO 49 - Execução de obra 7.00 quilômetro; 16 - Execução GEOTECNIA E GEOLOGIA DA ENGENHARIA > OBRAS DE TERRA > DE OBRAS DE TERRA > #3.3.1.9 - TERRAPLENAGEM 49 - Execução de obra 7.00 quilômetro;**

Observações

RECUPERAÇÃO DE ESTRADAS VICINAIS NO MUNICÍPIO DE ROSÁRIO-MA.

Informações Complementares

CERTIFICAMOS, finalmente, que se encontra vinculado à presente Certidão de Acervo Técnico – CAT, o atestado contendo 3 folha(s), expedido pelo contratante da obra/serviço, a quem cabe a responsabilidade pela veracidade e exatidão das informações nele constantes.

Certidão de Acervo Técnico nº 873874/2022  
11/10/2022, 08:45  
9cAD9

A Certidão de Acervo Técnico (CAT) à qual o atestado está vinculado constituirá prova da capacidade técnico-profissional da pessoa jurídica somente se o responsável técnico indicado estiver ou venha a ser integrado ao seu quadro técnico por meio de declaração entregue no momento da habilitação ou da entrega das propostas.

Certificamos que se encontra vinculado à presente CAT o atestado apresentado em cumprimento à Lei nº 8.666/93, expedido pela pessoa jurídica contratante, a quem cabe a responsabilidade pela veracidade e exatidão das informações nele constantes. É de responsabilidade deste Conselho a verificação da atividade profissional em conformidade com a Lei nº 5.194/66 e Resoluções do Conselho Federal de Engenharia e Agronomia - CONFEA.

Esta certidão perderá a validade, caso ocorra qualquer alteração posterior dos elementos cadastrais nela contidos.

Fica(m) Excluído(s), no entanto, o(s) serviço(s) cujas atribuições não competem ao(s) profissional(is) em questão.

A autenticidade desta Certidão pode ser verificada em: <https://crea-ma.sitac.com.br/publico/>, com a chave: 9cAD9



## ATESTADO DE CAPACIDADE TÉCNICA

A empresa VIRTCOM EMPREENDIMENTOS EIRELI, estabelecida NA RUA U, Nº 13, QD 10, BAIRRO BOA MORADA, CEP 65070-047, SÃO LUÍS/MA, CNPJ 05.458.870/0001-22, ATESTA, para todos os fins de direito, que a empresa ENGESERV CONSTRUTORA LTDA, estabelecida na R CARLINDO DA MOTA BANDEIRA, SN, JD SÃO MANOEL, CEP 65970-00, PORTO FRANCO/MA, CNPJ 31.570.201/0001-58, foi nossa fornecedora de serviços em **RECUPERAÇÃO DE ESTRADAS VICINAIS – conforme detalhado na planilha em anexo**, no período de 05/08/2022 a 19/08/2022 no município de Rosário-MA. A referida empresa cumpriu sempre e pontualmente com as obrigações assumidas, no tocante aos serviços solicitados, pelo que declaramos, nada tendo que a desabone.

RESPONSÁVEL TÉCNICO EXECUÇÃO: ALEXANDRE ESTRELA GUIMARÃES – ENGENHEIRO CIVIL - CREA/MA Nº 1118600967

RESPONSÁVEL TÉCNICO FISCALIZAÇÃO: JOÃO JOSÉ NEVES RIBEIRO – ENGENHEIRO CIVIL - CREA/MA Nº 1105193306

LOCAL DE EXECUÇÃO: ESTRADA VICINAL, POVOADO CURIMATÁ - SN – ROSÁRIO/MA

VALOR DE EXECUÇÃO: R\$ 157.500,00

Por ser verdade, firmamos a presente.

## PLANILHA DE EXECUÇÃO

Item	Código	Banco	Descrição	Und	Quant.
1			SERVIÇOS INICIAIS		
1.1	5502985	SICRO3	Limpeza mecanizada da camada vegetal	m <sup>2</sup>	3500
2			TRECHO 01: POVOADO CURIMATÁ AO POVOADO SÃO BENEDITO DOS CABRAL - Extensão 5000,00 metros		
2.1			LIMPEZA E TERRAPLENAGEM DA EXTENSÃO		
2.1.1	5502985	SICRO3	Limpeza mecanizada da camada vegetal	m <sup>2</sup>	20000
2.1.2	12347	Próprio	CARGA DE MATERIAL	m <sup>3</sup>	2000
2.1.3	72885	SINAPI	TRANSPORTE COMERCIAL COM CAMINHAO BASCULANTE 6 M3, RODOVIA EM LEITO NATURAL	M3XKM	408
2.2			RETIRADA EM JAZIDA		
2.2.1	4016007	SICRO3	Escavação e carga de material de jazida com trator de 97 kW e carregadeira de 1,72 m <sup>3</sup>	m <sup>3</sup>	4000

Rua U, Quadra 10, Casa 13 – BOA MORADA  
São Luis – Ma - Cep – 65070-047 – CNPJ – 05.458.870-0001-22

Este documento encontra-se registrado no Conselho Regional de Engenharia e Agronomia do Estado do Maranhão, vinculado à Certidão nº 873874/2022, em 11/10/2022 emitida



Certidão nº 873874/2022  
22/10/2022, 09:46

Chave de Impressão: 9cAD9

O documento neste ato registrado foi emitido em 10/10/2022 e contém 3 folhas



001309

2.3			BASE		
2.3.1	74034/001	SINAPI	ESPALHAMENTO DE MATERIAL DE 1A CATEGORIA COM TRATOR DE ESTEIRA COM 153HP	m³	4000
2.3.2	5502978	SICRO3	Compactação de aterros a 100% do Proctor normal	m³	4000
3			TRECHO 02: BR 402 AO POVOADO MIRITUA - Extensão 2000,00 metros		
3.1			LIMPEZA E TERRAPLENAGEM DA EXTENSÃO		
3.1.1	5502985	SICRO3	Limpeza mecanizada da camada vegetal	m²	6000
3.1.2	12347	Próprio	CARGA DE MATERIAL	m³	600
3.1.3	72885	SINAPI	TRANSPORTE COMERCIAL COM CAMINHAO BASCULANTE 6 M3, RODOVIA EM LEITO NATURAL	M3XKM	392,4
3.2			RETIRADA EM JAZIDA		
3.2.1	4016007	SICRO3	Escavação e carga de material de jazida com trator de 97 kW e carregadeira de 1,72 m³	m³	1200
3.2.2	72885	SINAPI	TRANSPORTE COMERCIAL COM CAMINHAO BASCULANTE 6 M3, RODOVIA EM LEITO NATURAL	M3XKM	6564,06
3.3			SUB BASE		
3.3.1	74034/001	SINAPI	ESPALHAMENTO DE MATERIAL DE 1A CATEGORIA COM TRATOR DE ESTEIRA COM 153HP	m²	1200
3.3.2	5502978	SICRO3	Compactação de aterros a 100% do Proctor normal	m²	1200
3.4			BASE		
3.4.1	74034/001	SINAPI	ESPALHAMENTO DE MATERIAL DE 1A CATEGORIA COM TRATOR DE ESTEIRA COM 153HP	m²	1200
3.4.2	5502978	SICRO3	Compactação de aterros a 100% do Proctor normal	m²	1200

Este documento encontra-se registrado no Conselho Regional de Engenharia e Agronomia do Estado do Maranhão, vinculado à Certidão nº 873874/2022, em 11/10/2022 em



São Luis/MA, 26 de agosto de 2022.

1º Ofício de Notas  
SÃO LUIS-MA

VIRTCOM EMPREENDIMENTOS LTDA  
CNPJ: 05.458.870/0001-22  
Carlos Eduardo Dória Fialho  
Sócio/Diretor

2º OFÍCIO  
AUTENTICAÇÃO NO VERSO

VIRTCOM EMPREENDIMENTOS EIRELI  
CNPJ: 05.458.870/0001-22  
REPRESENTANTE LEGAL

Abraão E. Guimarães  
ENGESERV CONSTRUTORA LTDA  
CPF: 31.570.201/0001-58  
REPRESENTANTE LEGAL



Reconheça ou SE autentique ali (original) em São Luís/MA, 26/08/2022, às 14h49m.  
CARLOS EDUARDO DÓRIA FIALHO  
Sócio/Diretor  
SÃO LUIS/MA, 26/08/2022, às 14h49m.  
Autenticado em: 22/10/2022, às 09:46.  
Anexo: 1  
PUB. JUDICIAL - Escritório de Engenharia e Agronomia do Estado do Maranhão  
POUR JUDICIAL - TAMA  
Selo: REC14156711M07H9Q3Z7BRD18 - Ato: 13.17.2  
E-mail: R55.14.FERC-R50.15.FADEP-R50.20.TOTALR55.69  
Consulte a validade deste selo no site: http://silo.fjma.juz.br

JOÃO JOSÉ NEVES RIBEIRO  
CPF: 104.336.273-87  
RESP. TÉCNICO VIRTCOM EMPREENDIMENTOS

SELO NO VERSO  
1º Ofício de Notas

Rua U, Quadra 10, Casa 13 -- BOA MORADA  
São Luis - Ma - Cep - 65070-047 - CNPJ - 05.458.870-0001-22

Certidão nº 873874/2022  
22/10/2022, 09:46

Chave de Impressão: 9cAD9

O documento neste ato registrado foi emitido em 10/10/2022 e contém 3 folhas



001310

PRIMEIRO OFÍCIO DE NOTAS DE SÃO LUÍS - TITO SOARES  
RUA DO SOL, 156 - A. CENTRO - CEP: 65020-590 - FONE: 98.3231-9142  
e-mail: carloroberto@soares@gmail.com

Poder Judiciário T.JMA. São:  
RECPR03177353KACL00890177, 14/09/2022  
12:28:27, Atos: 13.17.2, Partes: JOAO JOSE NEVES  
RIBLIRG, Rec Firma: Semelhancia, Total R\$ 6,00 Emol  
R\$ 5,14 FERC R\$ 0,15 FADEP R\$ 0,20 FEMP R\$ 0,20  
Consulte em <https://scc.tjma.ju.br>



*Handwritten signature and notes:*  
TABELAMENTO DO 1º OFÍCIO DE NOTAS  
(Escritório) Semelhancia  
Escritório



Poder Judiciário T.JMA. São:  
RECPR029907110XOH3U2NMEQ191, 20/09/2022 11:51:26  
Atos: 13.17.2, Partes: ALEXANDRE ESTRELA GUIMARAES,  
Rec Firma: Semelhancia, Total R\$ 6,00 Emol R\$ 5,14 FERC R\$  
0,15 FADEP R\$ 0,20 FEMP R\$ 0,20 Consulte em  
<https://scc.tjma.ju.br>



*Handwritten signature:*  
Denise Sousa Lima  
Escrivente Autorizada  
1º Ofício de Porto Franco/MA

AAA 456.364

Este documento encontra-se registrado no Conselho Regional de Engenharia e Agronomia do Estado do Maranhão, vinculado à Certidão nº 873874/2022, em 11/10/2022 emitida



Certidão nº 873874/2022  
22/10/2022, 09:46  
Chave de Impressão: 9cAD9

O documento neste ato registrado foi emitido em 10/10/2022 e contém 3 folhas

*Handwritten mark:* 22





001317

ENGESERV CONSTRUTORA LTDA(00196)

IMPERIUM CONTABILIDADE

CNPJ : 31570201000158 NIRE: 21201102746 Data: 21/09/2018 Endereço: Rua Carlindo da Mota Bandeira, sn, Jardim São Eman, Porto Franco, MA

Balanco Patrimonial de 01/01/2021 até 31/12/2021

Diário: 2

Folha: 1

Descrição	Classificação	Exercício Atual
<b>ATIVO (00001)</b>		
<b>ATIVO CIRCULANTE (00002)</b>		
<b>DISPONIVEL (00003)</b>		
<b>CAIXA (00004)</b>		
Caixa (00005)	1.1.1.01.001	639.984,20D
=CAIXA		****639.984,20D
=DISPONIVEL		****639.984,20D
<b>CREDITOS (00056)</b>		
<b>CONTAS A RECEBER (00057)</b>		
Clientes Diversos (00058)	1.1.2.01.001	81.482,88D
=CONTAS A RECEBER		****81.482,88D
=CREDITOS		****81.482,88D
=Total- ATIVO CIRCULANTE		****721.467,08D
=Total- ATIVO		****721.467,08D

001212

**ENGESERV CONSTRUTORA LTDA(00196)** IMPERUM CONTABILIDADE  
 CNPJ : 31570201000158 NIRE: 21201102746 Data: 21/09/2018 Endereço: Rua Carlindo da Mota Bandeira, sn, Jardim São Eman, Porto Franco, MA  
 Balanço Patrimonial de 01/01/2021 até 31/12/2021 Diário: 2 Folha: 2

Descrição	Classificação	Exercício Atual
<b>PASSIVO (00285)</b>		
<b>PASSIVO CIRCULANTE (00286)</b>		
<b>OBRIGAÇÕES SOCIAIS E TRABALHISTAS (00325)</b>		
<b>OBRIGAÇÕES TRABALHISTAS (00326)</b>		
Inss a Recolher (00329)	2.1.6.01.003	2.257,60C
Fgts a Recolher (00330)	2.1.6.01.004	1.735,04C
Pis sobre Folha a Recolher (345)	2.1.6.01.015	295,34C
GRRF a Recolher (352)	2.1.6.01.016	627,59C
<b>=OBRIGAÇÕES TRABALHISTAS</b>		<b>*****4.915,57C</b>
<b>=OBRIGAÇÕES SOCIAIS E TRABALHISTAS</b>		<b>*****4.915,57C</b>
<b>OBRIGAÇÕES TRIBUTARIAS (00350)</b>		
<b>OBRIGAÇÕES TRIBUTARIA (00351)</b>		
Imposto Simples (00353)	2.1.7.01.002	10.516,34C
<b>=OBRIGAÇÕES TRIBUTARIA</b>		<b>*****10.516,34C</b>
<b>=OBRIGAÇÕES TRIBUTARIAS</b>		<b>*****10.516,34C</b>
<b>=Total- PASSIVO CIRCULANTE</b>		<b>*****15.431,91C</b>
<b>PATRIMONIO LIQUIDO (00391)</b>		
<b>CAPITAL (00392)</b>		
<b>CAPITAL SUBSCRITO (00393)</b>		
Capital Social (00394)	2.3.1.01.001	400.000,00C
<b>=CAPITAL SUBSCRITO</b>		<b>****400.000,00C</b>
<b>=CAPITAL</b>		<b>****400.000,00C</b>
<b>LUCROS OU PREJUIZOS ACUMULADOS (00417)</b>		
<b>LUCROS OU PREJUIZOS ACUMULADOS (00418)</b>		
Lucros Acumulados (00419)	2.3.3.01.001	306.035,17C
<b>=LUCROS OU PREJUIZOS ACUMULADOS</b>		<b>****306.035,17C</b>
<b>=LUCROS OU PREJUIZOS ACUMULADOS</b>		<b>****306.035,17C</b>
<b>=Total- PATRIMONIO LIQUIDO</b>		<b>****706.035,17C</b>
<b>=Total- PASSIVO</b>		<b>****721.467,08C</b>

IMPORTA O PRESENTE BALANÇO PATRIMONIAL SOMANDO NO ATIVO E NO PASSIVO 721.467,08 (SETECENTOS E VINTE E UM MIL, QUATROCENTOS E SESSENTA E SETE REAIS E OITO CENTAVOS) DE ACORDO COM A DOCUMENTAÇÃO QUE NOS FOI APRESENTADA.

Porto Franco, 31 DE DEZEMBRO DE 2021

---

ALEXANDRE ESTRELA GUIMARAES

Administrador

CPF: 61174682370

---

OSMAEL GONCALVES PEREIRA

TEC.CONTABIL

CPF: 881.209.453-87 CRC: 8646

001314

ENGESEV CONSTRUTORA LTDA(00196)

IMPÉRIUM CONTABILIDADE

CNPJ: 31570201000158 NIRE: 21201102746 Data: 21/09/2018

Endereço: RUA CARLINDO DA MOTA BANDEIRA, SN, JARDIM SAO EMAN, Porto Franco, MA

Balanco de Resultado Econômico Analítica de 01/01/2021 até 31/12/2021

Diário :2 Folha: 4

Descrição	Classificação	Conta	Exercicio Atual
RESULTADO LIQUIDO			
RECEITA BRUTA			
RECEITA OPERACIONAL			
RECEITA C/ VENDAS E SERVICOS			
Receita de Servicos Prestados	3.1.1.01.002	00440	388.381,38C
<b>=RECEITA C/ VENDAS E SERVICOS</b>			<b>****388.381,38C</b>
(-) IMPOSTOS INC. S/VENDAS E SERV.			
Imposto Simples	3.1.1.05.002	00460	12.078,06D
<b>=(-) IMPOSTOS INC. S/VENDAS E SERV.</b>			<b>*****12.078,06D</b>
(-) CUSTO DOS PROD/MERC.E SERVIÇOS			
Custn dos Materiais Aplicados na Obra	3.1.1.07.001	00471	35.000,00D
<b>=(-) CUSTO DOS PROD/MERC.E SERVIÇOS</b>			<b>*****35.000,00D</b>
<b>=RECEITA OPERACIONAL</b>			<b>****341.303,32C</b>
<b>=T o t a l - RECEITA BRUTA</b>			<b>****341.303,32C</b>
<b>=T o t a l - RESULTADO LIQUIDO</b>			<b>****341.303,32C</b>

ENGESERV CONSTRUTORA LTDA(00196)

IMPERIUM CONTABILIDADE

CNPJ: 31570201000158 NIRE: 21201102746 Data: 21/09/2018

Endereço: RUA CARLINDO DA MOTA BANDEIRA, SN, JARDIM SAO EMAN, Porto Franco, MA

Balanco de Resultado Econômico Analítica de 01/01/2021 até 31/12/2021

Diário :2 Folha: 5

Descrição	Classificação	Conta	Exercício Atual
DESPESAS OPERACIONAIS			
DESPESAS OPERACIONAIS			
DESPESA			
DESPESA C/ PESSOAL			
Ordenados e Salarios	4.1.1.01.002	00538	27.226,50D
Fgts	4.1.1.01.006	00542	1.735,04D
Ferias	4.1.1.01.009	00545	3.076,38D
13º Salario	4.1.1.01.019	00555	2.307,30D
PIS Sobre Folha de Pagamento	4.1.1.01.023	694	295,34D
Multa Rescisória	4.1.1.01.024	701	627,59D
<b>DESPESA C/ PESSOAL</b>			<b>*****35.268,15D</b>
<b>=DESPESA</b>			<b>*****35.268,15D</b>
<b>=T o t a l - DESPESAS OPERACIONAIS</b>			<b>*****35.268,15D</b>
<b>=T o t a l - DESPESAS OPERACIONAIS</b>			<b>*****35.268,15D</b>

## RESULTADO DO EXERCÍCIO

---

RECEITAS----->	341.303,32C
DESPESAS + CUSTO----->	35.268,15D
LUCRO LÍQUIDO DO EXERCÍCIO: *****306.035,17	

---

ENGESERV CONSTRUTORA LTDA

CNPJ : 31570201000158 Endereço: Rua Carlindo da Mota Bandeira, sn, Jardim São Eman, Porto Franco, MA

IMPERIUM CONTABILIDADE

Demonstração do Resultado do Exercício em 31/12/2021

Diário: 2

Folha: 6

IMPORTA A PRESENTE DEMONSTRAÇÃO DE  
RESULTADO COM LUCRO DE 306.035,17 (TREZENTOS E  
SEIS MIL, TRINTA E CINCO REAIS E DEZESSETE  
CENTAVOS) DE ACORDO COM A DOCUMENTAÇÃO QUE  
NOS FOI APRESENTADA.

PORTO FRANCO, 31 DE DEZEMBRO DE 2021

---

ALEXANDRE ESTRELA GUIMARAES

Administrador

CPF: 61174682370

---

OSMAEL GONCALVES PEREIRA

TEC.CONTABIL

CPF: 881.209.453-87 CRC: 8646



**ENGESERV CONSTRUTORA LTDA**  
 CNPJ: 31570201000158 NIRE: 21201102746 Data: 21/09/2018  
 Endereço: RUA CARLINDO DA MOTA BANDEIRA, SN, JARDIM SAO EMAN, Porto Franco, MA  
 Análise Econômica e Financeira de 01/01/2021 até 31/12/2021

Diário: 2 Folha: 7

**Endividamento Total**

Passivo Circulante + Passivo não Circulante (Obrigações a LP)	15.431,91	
<hr/>		
Ativo	721.467,08	= 0,02

Quanto menor, melhor. O capital de terceiros representa 2% do ativo total.

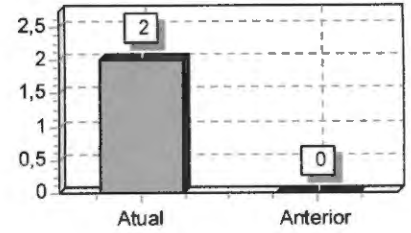

**Grau de Endividamento**

Passivo Circulante + Passivo não Circulante (Obrigações a LP)	15.431,91	
<hr/>		
Patrimônio Líquido	706.035,17	= 0,02

Quanto menor, melhor. O capital de terceiros equivale a 2% do capital próprio.

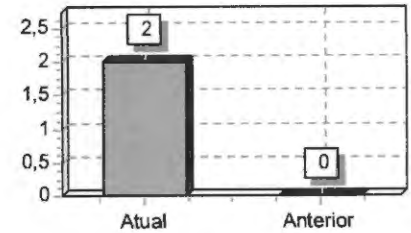

**Solvência Geral**

Ativo	721.467,08	
<hr/>		
Passivo Circulante + Passivo não Circulante (Obrigações a LP)	15.431,91	= 46,75

Quanto maior, melhor. O investimento total equivale a 4675% do capital de terceiros.

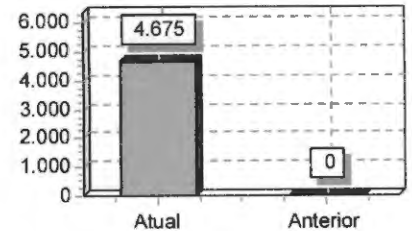

**Liquidez Geral**

Ativo Circulante + Ativo Realizável a LP	721.467,08	
<hr/>		
Passivo Circulante + Passivo Não-Circulante (Obrigações a LP)	15.431,91	= 46,75

Quanto maior, melhor. A empresa possui R\$46,75 de ativo Circulante e ativo realizável a longo prazo para cada R\$1,00 de dívida total.

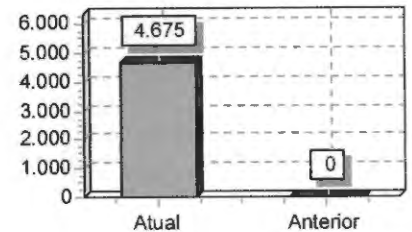

**Liquidez Corrente**

Ativo Circulante	721.467,08	
<hr/>		
Passivo Circulante	15.431,91	= 46,75

Quanto maior, melhor. A empresa possui R\$46,75 de ativo circulante para cada R\$1,00 de dívida de curto prazo.

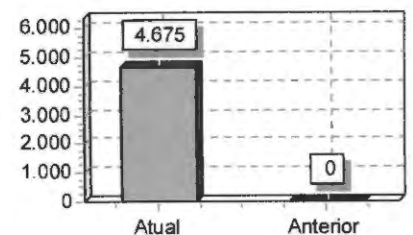

ENGESERV CONSTRUTORA LTDA

IMPERIUM CONTABILIDADE

CNPJ: 31570201000158 NIRE: 21201102746 Data: 21/09/2018

Endereço: RUA CARLINDO DA MOTA BANDEIRA, SN, JARDIM SAO EMAN, Porto Franco, MA

Análise Econômica e Financeira de 01/01/2021 até 31/12/2021

Diário: 2

Folha:

8

**Liquidez Seca**

Ativo Circulante - Estoques	721.467,08	
<hr/>		= 46,75
Passivo Circulante	15.431,91	

Quanto maior, melhor. A empresa possui R\$46,75 de ativo circulante para cada R\$1,00 de dívida de curto prazo, sem comprometer os estoques.

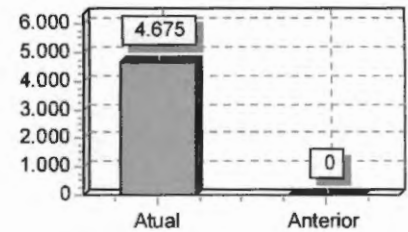

Sob as penas da lei, declaramos que as informações aqui contidas são verdadeiras e nos responsabilizamos por todas elas de acordo com a documentação que nos foi apresentada.

Porto Franco, 31 de dezembro de 2021.

ALEXANDRE ESTRELA GUIMARAES  
Administrador  
CPF: 61174682370

OSMAEL GONCALVES PEREIRA  
Tec. Contabil  
CPF: 881.209.453-87 CRC/MA-TO: 8646



## ASSINATURA ELETRÔNICA

Certificamos que o ato da empresa ENGESERV CONSTRUTORA LTDA consta assinado digitalmente por:

IDENTIFICAÇÃO DO(S) ASSINANTE(S)	
CPF/CNPJ	Nome
61174682370	ALEXANDRE ESTRELA GUIMARAES
88120945387	OSMAEL GONCALVES PEREIRA

**JUCEMA**

CERTIFICO O REGISTRO EM 23/05/2022 10:03 SOB N° 20220575738.  
PROTOCOLO: 220575738 DE 23/05/2022.  
CÓDIGO DE VERIFICAÇÃO: 12206521088. CNPJ DA SEDE: 31570201000158.  
NIRE: 21201102746. COM EFEITOS DO REGISTRO EM: 23/05/2022.  
ENGESERV CONSTRUTORA LTDA

RICARDO DINIZ DIAS  
SECRETÁRIO-GERAL  
[www.empresafacil.ma.gov.br](http://www.empresafacil.ma.gov.br)

## T E R M O D E A B E R T U R A

CONTÉM ESTE CONJUNTO DE FORMULÁRIOS 26 (VINTE E SEIS) FOLHAS NUMERADAS MECANICAMENTE DE 1 (UM) A 26 (VINTE E SEIS), E SERVIRÁ DE LIVRO DIÁRIO NUM. 2 (DOIS) DA EMPRESA ENGESERV CONSTRUTORA LTDA, FIRMA ESTABELECIDÀ À RUA CARLINDO DA MOTA BANDEIRA, SN JARDIM SAO EMAN, NESTA CIDADE DE PORTO FRANCO/MA CEP: 65970-000, REGISTRADA NA JUNTA COMERCIAL DO MESMO ESTADO SOB O NIRE NUM. 21201102746 POR DESPACHO DE 21/09/2018 E NO CADASTRO NACIONAL DE PESSOAS JURÍDICAS DO MINISTÉRIO DA FAZENDA (C.N.P.J.) 31570201000158, E INSCRITO NO MUNICÍPIO SOB O NUM. 1854, E INSCRITO NA SECRETARIA ESTADUAL SOB O NUM. 126913390.

CONFORME DETERMINA A INSTRUÇÃO NORMATIVA DREI/SGD/ME N° 82, DE 19 DE FEVEREIRO DE 2021, DECLARAMOS QUE O PRESENTE LIVRO ENCONTRA-SE TOTALMENTE ESCRITURADO, DE ACORDO COM A DOCUMENTAÇÃO QUE NOS FOI APRESENTADA.

O PRESENTE VAI ABAIXO ASSINADO PELO TÉCNICO(A) RESPONSÁVEL, O SR. OSMAEL GONCALVES PEREIRA REGISTRADO NO C.R.C. SOB O NUM. 8646, REGISTRADO(A) NO C.P.F. SOB O NUM. 881.209.453-87.

PORTO FRANCO, 01 DE JANEIRO DE 2021.

-----  
GERENTE ADMINISTRATIVO - ALEXANDRE ESTRELA GUIMARAES

C.P.F - 61174682370

-----  
OSMAEL GONCALVES PEREIRA

TECNICO EM CONTABILIDADE

C.R.C 8646

C.P.F 881.209.453-87

7

ENGESERV CONSTRUTORA LTDA (00196)

IMPERIUM CONTABILIDADE

CNPJ : 31570201000158

NIRE: 21201102746 Data: 21/09/2018

Diário de 01/01/2021 à 31/12/2021

Diário : 2

Folha: 2

Conta	Histórico	C/P	Documento	Nº Lote	Débito	Crédito
<b>28 de janeiro de 2021</b>						
(00005) Caixa	Valor referente a Recebimento de Clientes Conforme Extrato	00058		00005	34.705,00	
(00058) Clientes Diversos	Valor referente a Recebimento de Clientes Conforme Extrato	00005		00005		34.705,00
<b>12 de fevereiro de 2021</b>						
(00058) Clientes Diversos	Valor referente a Prestação de Serviços Conforme Nota Fical 4/4	00440		4 00002	34.705,00	
(00440) Receita de Servicos Prestados	Valor referente a Prestação de Serviços Conforme Nota Fical 4/4	00058		4 00002		34.705,00
<b>28 de fevereiro de 2021</b>						
(00353) Imposto Simples	VLR IMPOSTO SIMPLES N/MES	00460		00003		1.561,72
(00460) Imposto Simples	VLR IMPOSTO SIMPLES N/MES	00353		00003	1.561,72	
<b>12 de março de 2021</b>						
(00005) Caixa	PGTO IMPOSTO SIMPLES N/MES	00353		00003		1.561,72
(00353) Imposto Simples	PGTO IMPOSTO SIMPLES N/MES	00005		00003	1.561,72	
<b>26 de março de 2021</b>						
(00005) Caixa	Valor referente a Aquisicao de Material para Utilização na Prestacao de Servicos Conforme Nota Fiscal 67658 de Coferpa Comercio Atacadista de Ferro e Aco Ltda	00471		00003		35.000,00
(00471) Custo dos Materiais Aplicados na Obra	Valor referente a Aquisicao de Material para Utilização na Prestacao de Servicos Conforme Nota Fiscal 67658 de Coferpa Comercio Atacadista de Ferro e Aco Ltda	00005		00003	35.000,00	
<b>02 de junho de 2021</b>						
(00058) Clientes Diversos	Valor referente a Prestação de Serviços Conforme Nota Fical 5/5	00440		5 00002	600,00	
(00058) Clientes Diversos	Valor referente a Prestação de Serviços Conforme Nota Fical 6/6	00440		6 00002	600,00	
(00440) Receita de Servicos Prestados	Valor referente a Prestação de Serviços Conforme Nota Fical 5/5	00058		5 00002		600,00
(00440) Receita de Servicos Prestados	Valor referente a Prestação de Serviços Conforme Nota Fical 6/6	00058		6 00002		600,00
<b>10 de junho de 2021</b>						
(00005) Caixa	Valor referente a Recebimento de Clientes Conforme Extrato	00058		00005	1.200,00	
(00058) Clientes Diversos	Valor referente a Recebimento de Clientes Conforme Extrato	00005		00005		1.200,00
<b>30 de junho de 2021</b>						
(00353) Imposto Simples	VLR IMPOSTO SIMPLES N/MES	00460		00003		41,98
(00460) Imposto Simples	VLR IMPOSTO SIMPLES N/MES	00353		00003	41,98	
<b>06 de agosto de 2021</b>						
(00058) Clientes Diversos	Valor referente a Prestação de Serviços Conforme Nota Fical 8/8	00440		8 00002	45.507,70	
(00440) Receita de Servicos Prestados	Valor referente a Prestação de Serviços Conforme Nota Fical 8/8	00058		8 00002		45.507,70
<b>31 de agosto de 2021</b>						
(00005) Caixa	Valor referente a Recebimento de Clientes Conforme Extrato	00058		00005	45.507,70	
(00058) Clientes Diversos	Valor referente a Recebimento de Clientes Conforme Extrato	00005		00005		45.507,70

ENGESERV CONSTRUTORA LTDA (00196)

IMPERIUM CONTABILIDADE

CNPJ : 31570201000158

NIRE: 21201102746 Data: 21/09/2018

Diário de 01/01/2021 à 31/12/2021

Diário : 2

Folha: 3

Conta	Histórico	C/P	Documento	Nº Lote	Débito	Crédito
(00353) Imposto Simples	VLR IMPOSTO SIMPLES N/MES	00460		00003		1.136,55
(00460) Imposto Simples	VLR IMPOSTO SIMPLES N/MES	00353		00003	1.136,55	
<b>08 de setembro de 2021</b>						
(00058) Clientes Diversos	Valor referente a Prestação de Serviços Conforme Nota Fical 10/10	00440		10 00002	75.078,74	
(00440) Receita de Serviços Prestados	Valor referente a Prestação de Serviços Conforme Nota Fical 10/10	00058		10 00002		75.078,74
<b>30 de setembro de 2021</b>						
(00005) Caixa	Valor referente a Recebimento de Clientes Conforme Extrato	00058		00005	75.078,74	
(00058) Clientes Diversos	Valor referente a Recebimento de Clientes Conforme Extrato	00005		00005		75.078,74
(00328) Ordenados e Salarios a Pagar	Valor referente a Provisão de Salários no mês Conforme Folha de Pagamento	00538		00004		898,73
(00328) Ordenados e Salarios a Pagar	Valor INSS folha	00329		00004	67,40	
(00328) Ordenados e Salarios a Pagar	Valor referente a Provisão de Salários no mês Conforme Folha de Pagamento	00538		00004		898,73
(00328) Ordenados e Salarios a Pagar	Valor INSS folha	00329		00004	67,40	
(00328) Ordenados e Salarios a Pagar	Valor referente a Provisão de Salários no mês Conforme Folha de Pagamento	00538		00004		898,73
(00328) Ordenados e Salarios a Pagar	Valor INSS folha	00329		00004	67,40	
(00328) Ordenados e Salarios a Pagar	Valor INSS folha	00329		00004	53,12	
(00328) Ordenados e Salarios a Pagar	Valor referente a Provisão de Salários no mês Conforme Folha de Pagamento	00538		00004		708,33
(00328) Ordenados e Salarios a Pagar	Valor INSS folha	00329		00004	53,12	
(00328) Ordenados e Salarios a Pagar	Valor referente a Provisão de Salários no mês Conforme Folha de Pagamento	00538		00004		708,33
(00328) Ordenados e Salarios a Pagar	Valor referente a Provisão de Salários no mês Conforme Folha de Pagamento	00538		00004		898,73
(00328) Ordenados e Salarios a Pagar	Valor INSS folha	00329		00004	67,40	
(00328) Ordenados e Salarios a Pagar	Valor referente a Provisão de Salários no mês Conforme Folha de Pagamento	00538		00004		708,33
(00328) Ordenados e Salarios a Pagar	Valor INSS folha	00329		00004	53,12	
(00328) Ordenados e Salarios a Pagar	Valor INSS folha	00329		00004	53,12	
(00328) Ordenados e Salarios a Pagar	Valor referente a Provisão de Salários no mês Conforme Folha de Pagamento	00538		00004		708,33
(00328) Ordenados e Salarios a Pagar	Valor INSS folha	00329		00004	53,12	
(00328) Ordenados e Salarios a Pagar	Valor referente a Provisão de Salários no mês Conforme Folha de Pagamento	00538		00004		708,33
(00328) Ordenados e Salarios a Pagar	Valor INSS folha	00329		00004	53,12	
(00328) Ordenados e Salarios a Pagar	Valor referente a Provisão de Salários no mês Conforme Folha de Pagamento	00538		00004		708,33
(00328) Ordenados e Salarios a Pagar	Valor INSS folha	00329		00004	53,12	
(00328) Ordenados e Salarios a Pagar	Valor referente a Provisão de Salários no mês Conforme Folha de Pagamento	00538		00004		708,33
(00328) Ordenados e Salarios a Pagar	Valor INSS folha	00329		00004	53,12	
(00328) Ordenados e Salarios a Pagar	Valor referente a Provisão de Salários no mês Conforme Folha de Pagamento	00538		00004		708,33
(00329) Inss a Recolher	Valor INSS folha	00328		00004	67,40	
(00329) Inss a Recolher	Valor INSS folha	00328		00004	67,40	
(00329) Inss a Recolher	Valor INSS folha	00328		00004	67,40	
(00329) Inss a Recolher	Valor INSS folha	00328		00004	53,12	

ENGESERV CONSTRUTORA LTDA (00196)

IMPERIUM CONTABILIDADE

CNPJ : 31570201000158

NIRE: 21201102746 Data: 21/09/2018

Diário de 01/01/2021 à 31/12/2021

Diário : 2

Folha: 4

Conta	Histórico	C/P	Documento	Nº Lote	Débito	Crédito
(00329) Inss a Recolher	Valor INSS folha	00328		00004		53,12
(00329) Inss a Recolher	Valor INSS folha	00328		00004		67,40
(00329) Inss a Recolher	Valor INSS folha	00328		00004		53,12
(00329) Inss a Recolher	Valor INSS folha	00328		00004		53,12
(00329) Inss a Recolher	Valor INSS folha	00328		00004		53,12
(00329) Inss a Recolher	Valor INSS folha	00328		00004		53,12
(00330) Fgts a Recolher	Valor referente a Provisão do FGTS Conforme Folha de Pagamento	00542		00004		71,89
(00330) Fgts a Recolher	Valor referente a Provisão do FGTS Conforme Folha de Pagamento	00542		00004		71,89
(00330) Fgts a Recolher	Valor referente a Provisão do FGTS Conforme Folha de Pagamento	00542		00004		71,89
(00330) Fgts a Recolher	Valor referente a Provisão do FGTS Conforme Folha de Pagamento	00542		00004		56,66
(00330) Fgts a Recolher	Valor referente a Provisão do FGTS Conforme Folha de Pagamento	00542		00004		56,66
(00330) Fgts a Recolher	Valor referente a Provisão do FGTS Conforme Folha de Pagamento	00542		00004		71,89
(00330) Fgts a Recolher	Valor referente a Provisão do FGTS Conforme Folha de Pagamento	00542		00004		56,66
(00330) Fgts a Recolher	Valor referente a Provisão do FGTS Conforme Folha de Pagamento	00542		00004		56,66
(00330) Fgts a Recolher	Valor referente a Provisão do FGTS Conforme Folha de Pagamento	00542		00004		56,66
(00330) Fgts a Recolher	Valor referente a Provisão do FGTS Conforme Folha de Pagamento	00542		00004		56,66
(00330) Fgts a Recolher	Valor referente a Provisão do FGTS Conforme Folha de Pagamento	00542		00004		56,66
(345) Pis sobre Folha a Recolher	Valor referente ao PIS sobre Folha de Pagamento <09/2021>	694		00004		78,45
(00353) Imposto Simples	VLR IMPOSTO SIMPLES N/MES	00460		00003		1.875,10
(00460) Imposto Simples	VLR IMPOSTO SIMPLES N/MES	00353		00003	1.875,10	
(00538) Ordenados e Salarios	Valor referente a Provisão de Salários no mês Conforme Folha de Pagamento	00328		00004	898,73	
(00538) Ordenados e Salarios	Valor referente a Provisão de Salários no mês Conforme Folha de Pagamento	00328		00004	898,73	
(00538) Ordenados e Salarios	Valor referente a Provisão de Salários no mês Conforme Folha de Pagamento	00328		00004	898,73	
(00538) Ordenados e Salarios	Valor referente a Provisão de Salários no mês Conforme Folha de Pagamento	00328		00004	708,33	
(00538) Ordenados e Salarios	Valor referente a Provisão de Salários no mês Conforme Folha de Pagamento	00328		00004	708,33	
(00538) Ordenados e Salarios	Valor referente a Provisão de Salários no mês Conforme Folha de Pagamento	00328		00004	898,73	
(00538) Ordenados e Salarios	Valor referente a Provisão de Salários no mês Conforme Folha de Pagamento	00328		00004	708,33	
(00538) Ordenados e Salarios	Valor referente a Provisão de Salários no mês Conforme Folha de Pagamento	00328		00004	708,33	
(00538) Ordenados e Salarios	Valor referente a Provisão de Salários no mês Conforme Folha de Pagamento	00328		00004	708,33	
(00538) Ordenados e Salarios	Valor referente a Provisão de Salários no mês Conforme Folha de Pagamento	00328		00004	708,33	
(00538) Ordenados e Salarios	Valor referente a Provisão de Salários no mês Conforme Folha de Pagamento	00328		00004	708,33	
(00542) Fgts	Valor referente a Provisão do FGTS Conforme Folha de Pagamento	00330		00004	71,89	
(00542) Fgts	Valor referente a Provisão do FGTS Conforme Folha de Pagamento	00330		00004	71,89	
(00542) Fgts	Valor referente a Provisão do FGTS Conforme Folha de Pagamento	00330		00004	71,89	
(00542) Fgts	Valor referente a Provisão do FGTS	00330		00004	56,66	

ENGESEV CONSTRUTORA LTDA (00196)

IMPERIUM CONTABILIDADE

CNPJ : 31570201000158

NIRE: 21201102746 Data: 21/09/2018

Diário de 01/01/2021 à 31/12/2021

Diário : 2

Folha: 5

Conta	Histórico	C/P	Documento	Nº Lote	Débito	Crédito
(00542) Fgts	Conforme Folha de Pagamento Valor referente a Provisão do FGTS	00330		00004	56,66	
(00542) Fgts	Conforme Folha de Pagamento Valor referente a Provisão do FGTS	00330		00004	71,89	
(00542) Fgts	Conforme Folha de Pagamento Valor referente a Provisão do FGTS	00330		00004	56,66	
(00542) Fgts	Conforme Folha de Pagamento Valor referente a Provisão do FGTS	00330		00004	56,66	
(00542) Fgts	Conforme Folha de Pagamento Valor referente a Provisão do FGTS	00330		00004	56,66	
(00542) Fgts	Conforme Folha de Pagamento Valor referente a Provisão do FGTS	00330		00004	56,66	
(694) PIS Sobre Folha de Pagamento	Valor referente ao PIS sobre Folha de Pagamento <09/2021>	345		00004	78,45	
<b>05 de outubro de 2021</b>						
(00005) Caixa	Valor referente ao Pagamento de Salário no Mês	00328		00004		7.256,58
(00328) Ordenados e Salários a Pagar	Valor referente ao Pagamento de Salário no Mês	00005		00004	7.256,58	
<b>08 de outubro de 2021</b>						
(00058) Clientes Diversos	Valor referente a Prestação de Serviços Conforme Nota Fical 13/13	00440		13 00002	22.275,41	
(00058) Clientes Diversos	Valor referente a Prestação de Serviços Conforme Nota Fical 14/14	00440		14 00002	20.410,47	
(00058) Clientes Diversos	Valor referente a Prestação de Serviços Conforme Nota Fical 15/15	00440		15 00002	37.359,56	
(00440) Receita de Serviços Prestados	Valor referente a Prestação de Serviços Conforme Nota Fical 13/13	00058		13 00002		22.275,41
(00440) Receita de Serviços Prestados	Valor referente a Prestação de Serviços Conforme Nota Fical 14/14	00058		14 00002		20.410,47
(00440) Receita de Serviços Prestados	Valor referente a Prestação de Serviços Conforme Nota Fical 15/15	00058		15 00002		37.359,56
<b>01 de outubro de 2021</b>						
(00005) Caixa	Valor referente a Recebimento de Clientes Conforme Extrato	00058		00005	80.045,44	
(00058) Clientes Diversos	Valor referente a Recebimento de Clientes Conforme Extrato	00005		00005		80.045,44
(00328) Ordenados e Salários a Pagar	Valor referente a Provisão de Salários no mês Conforme Folha de Pagamento	00538		00004		1.586,00
(00328) Ordenados e Salários a Pagar	Valor INSS folha	00329		00004	126,24	
(00328) Ordenados e Salários a Pagar	Valor referente a Provisão de Salários no mês Conforme Folha de Pagamento	00538		00004		1.586,00
(00328) Ordenados e Salários a Pagar	Valor INSS folha	00329		00004	126,24	
(00328) Ordenados e Salários a Pagar	Valor referente a Provisão de Salários no mês Conforme Folha de Pagamento	00538		00004		1.586,00
(00328) Ordenados e Salários a Pagar	Valor INSS folha	00329		00004	126,24	
(00328) Ordenados e Salários a Pagar	Valor referente a Provisão de Salários no mês Conforme Folha de Pagamento	00538		00004		1.250,00
(00328) Ordenados e Salários a Pagar	Valor INSS folha	00329		00004	96,00	
(00328) Ordenados e Salários a Pagar	Valor INSS folha	00329		00004	96,00	



## ENGESEV CONSTRUTORA LTDA (00196)

IMPERIUM CONTABILIDADE

CNPJ : 31570201000158

NIRE: 21201102746 Data: 21/09/2018

Diário de 01/01/2021 à 31/12/2021

Diário : 2

Folha: 6

Conta	Histórico	C/P	Documento	Nº Lote	Débito	Crédito
(00328) Ordenados e Salarios a Pagar	Valor referente a Provisão de Salários no mês Conforme Folha de Pagamento	00538		00004		1.250,00
(00328) Ordenados e Salarios a Pagar	Valor INSS folha	00329		00004	126,24	
(00328) Ordenados e Salarios a Pagar	Valor referente a Provisão de Salários no mês Conforme Folha de Pagamento	00538		00004		1.586,00
(00328) Ordenados e Salarios a Pagar	Valor referente a Provisão de Salários no mês Conforme Folha de Pagamento	00538		00004		1.250,00
(00328) Ordenados e Salarios a Pagar	Valor INSS folha	00329		00004	96,00	
(00328) Ordenados e Salarios a Pagar	Valor INSS folha	00329		00004	96,00	
(00328) Ordenados e Salarios a Pagar	Valor referente a Provisão de Salários no mês Conforme Folha de Pagamento	00538		00004		1.250,00
(00328) Ordenados e Salarios a Pagar	Valor referente a Provisão de Salários no mês Conforme Folha de Pagamento	00538		00004		1.250,00
(00328) Ordenados e Salarios a Pagar	Valor INSS folha	00329		00004	96,00	
(00328) Ordenados e Salarios a Pagar	Valor INSS folha	00329		00004	96,00	
(00328) Ordenados e Salarios a Pagar	Valor referente a Provisão de Salários no mês Conforme Folha de Pagamento	00538		00004		1.250,00
(00329) Inss a Recolher	Valor INSS folha	00328		00004	126,24	
(00329) Inss a Recolher	Valor INSS folha	00328		00004	126,24	
(00329) Inss a Recolher	Valor INSS folha	00328		00004	126,24	
(00329) Inss a Recolher	Valor INSS folha	00328		00004	96,00	
(00329) Inss a Recolher	Valor INSS folha	00328		00004	96,00	
(00329) Inss a Recolher	Valor INSS folha	00328		00004	126,24	
(00329) Inss a Recolher	Valor INSS folha	00328		00004	96,00	
(00329) Inss a Recolher	Valor INSS folha	00328		00004	96,00	
(00329) Inss a Recolher	Valor INSS folha	00328		00004	96,00	
(00329) Inss a Recolher	Valor INSS folha	00328		00004	96,00	
(00330) Fgts a Recolher	Valor referente a Provisão do FGTS Conforme Folha de Pagamento	00542		00004		126,88
(00330) Fgts a Recolher	Valor referente a Provisão do FGTS Conforme Folha de Pagamento	00542		00004		126,88
(00330) Fgts a Recolher	Valor referente a Provisão do FGTS Conforme Folha de Pagamento	00542		00004		126,88
(00330) Fgts a Recolher	Valor referente a Provisão do FGTS Conforme Folha de Pagamento	00542		00004		100,00
(00330) Fgts a Recolher	Valor referente a Provisão do FGTS Conforme Folha de Pagamento	00542		00004		100,00
(00330) Fgts a Recolher	Valor referente a Provisão do FGTS Conforme Folha de Pagamento	00542		00004		126,88
(00330) Fgts a Recolher	Valor referente a Provisão do FGTS Conforme Folha de Pagamento	00542		00004		100,00
(00330) Fgts a Recolher	Valor referente a Provisão do FGTS Conforme Folha de Pagamento	00542		00004		100,00
(00330) Fgts a Recolher	Valor referente a Provisão do FGTS Conforme Folha de Pagamento	00542		00004		100,00
(00330) Fgts a Recolher	Valor referente a Provisão do FGTS Conforme Folha de Pagamento	00542		00004		100,00
(00330) Fgts a Recolher	Valor referente a Provisão do FGTS Conforme Folha de Pagamento	00542		00004		100,00
(345) Pis sobre Folha a Recolher	Valor referente ao PIS sobre Folha de Pagamento <10/2021>	694		00004		138,44
(00353) Imposto Simples	VLR IMPOSTO SIMPLES N/MES	00460		00003		1.999,13
(00460) Imposto Simples	VLR IMPOSTO SIMPLES N/MES	00353		00003	1.999,13	
(00538) Ordenados e Salarios	Valor referente a Provisão de Salários no	00328		00004	1.586,00	

ENGESERV CONSTRUTORA LTDA (00196)

IMPERIUM CONTABILIDADE

CNPJ : 31570201000158

NIRE: 21201102746 Data: 21/09/2018

Diário de 01/01/2021 à 31/12/2021

Diário : 2

Folha: 7

Conta	Histórico	C/P	Documento	Nº Lote	Débito	Crédito
	mês Conforme Folha de Pagamento					
(00538) Ordenados e Salarios	Valor referente a Provisão de Salários no mês Conforme Folha de Pagamento	00328		00004	1.586,00	
(00538) Ordenados e Salarios	Valor referente a Provisão de Salários no mês Conforme Folha de Pagamento	00328		00004	1.586,00	
(00538) Ordenados e Salarios	Valor referente a Provisão de Salários no mês Conforme Folha de Pagamento	00328		00004	1.250,00	
(00538) Ordenados e Salarios	Valor referente a Provisão de Salários no mês Conforme Folha de Pagamento	00328		00004	1.250,00	
(00538) Ordenados e Salarios	Valor referente a Provisão de Salários no mês Conforme Folha de Pagamento	00328		00004	1.586,00	
(00538) Ordenados e Salarios	Valor referente a Provisão de Salários no mês Conforme Folha de Pagamento	00328		00004	1.250,00	
(00538) Ordenados e Salarios	Valor referente a Provisão de Salários no mês Conforme Folha de Pagamento	00328		00004	1.250,00	
(00538) Ordenados e Salarios	Valor referente a Provisão de Salários no mês Conforme Folha de Pagamento	00328		00004	1.250,00	
(00538) Ordenados e Salarios	Valor referente a Provisão de Salários no mês Conforme Folha de Pagamento	00328		00004	1.250,00	
(00542) Fgts	Valor referente a Provisão do FGTS Conforme Folha de Pagamento	00330		00004	126,88	
(00542) Fgts	Valor referente a Provisão do FGTS Conforme Folha de Pagamento	00330		00004	126,88	
(00542) Fgts	Valor referente a Provisão do FGTS Conforme Folha de Pagamento	00330		00004	126,88	
(00542) Fgts	Valor referente a Provisão do FGTS Conforme Folha de Pagamento	00330		00004	100,00	
(00542) Fgts	Valor referente a Provisão do FGTS Conforme Folha de Pagamento	00330		00004	100,00	
(00542) Fgts	Valor referente a Provisão do FGTS Conforme Folha de Pagamento	00330		00004	126,88	
(00542) Fgts	Valor referente a Provisão do FGTS Conforme Folha de Pagamento	00330		00004	100,00	
(00542) Fgts	Valor referente a Provisão do FGTS Conforme Folha de Pagamento	00330		00004	100,00	
(00542) Fgts	Valor referente a Provisão do FGTS Conforme Folha de Pagamento	00330		00004	100,00	
(00542) Fgts	Valor referente a Provisão do FGTS Conforme Folha de Pagamento	00330		00004	100,00	
(00542) Fgts	Valor referente a Provisão do FGTS Conforme Folha de Pagamento	00330		00004	100,00	
(694) PIS Sobre Folha de Pagamento	Valor referente ao PIS sobre Folha de Pagamento <10/2021>	345		00004	138,44	
<b>05 de novembro de 2021</b>						
(00005) Caixa	Valor referente ao Pagamento de Salário no Mês	00328		00004		12.763,04
(00328) Ordenados e Salarios a Pagar	Valor referente ao Pagamento de Salário no Mês	00005		00004	12.763,04	
<b>09 de novembro de 2021</b>						
(00058) Clientes Diversos	Valor referente a Prestação de Serviços Conforme Nota Fical 17/17	00440		17 00002	39.140,15	
(00058) Clientes Diversos	Valor referente a Prestação de Serviços Conforme Nota Fical 19/19	00440		19 00002	29.946,08	
(00058) Clientes Diversos	Valor referente a Prestação de Serviços Conforme Nota Fical 20/20	00440		20 00002	1.275,39	
(00440) Receita de Servicos Prestados	Valor referente a Prestação de Serviços Conforme Nota Fical 17/17	00058		17 00002		39.140,15
(00440) Receita de Servicos Prestados	Valor referente a Prestação de Serviços Conforme Nota Fical 19/19	00058		19 00002		29.946,08

ENGESERV CONSTRUTORA LTDA (00196)

IMPERIUM CONTABILIDADE

CNPJ : 31570201000158

NIRE: 21201102746 Data: 21/09/2018

Diário de 01/01/2021 à 31/12/2021

Diário : 2

Folha: 8

Conta	Histórico	C/P	Documento	Nº Lote	Débito	Crédito
(00440) Receita de Serviços Prestados	Valor referente a Prestação de Serviços Conforme Nota Fical 20/20	00058		20 00002		1.275,39
<b>30 de novembro de 2021</b>						
(00005) Caixa	Valor referente a Recebimento de Clientes Conforme Extrato	00058		00005	70.361,62	
(00005) Caixa	Valor referente ao Pagamento de Rescisões no Mês	00337		00004		10.332,96
(00058) Clientes Diversos	Valor referente a Recebimento de Clientes Conforme Extrato	00005		00005		70.361,62
(00329) Inss a Recolher	Valor referente ao INSS Sobre Rescisão Conforme Folha de Pagamento no Mês <11/2021>	00337		00004		47,58
(00329) Inss a Recolher	Valor referente ao INSS 13º Salário Sobre Rescisão Conforme Folha de Pagamento no Mês <11/2021>	00337		00004		19,82
(00329) Inss a Recolher	Valor referente ao INSS Sobre Rescisão Conforme Folha de Pagamento no Mês <11/2021>	00337		00004		47,58
(00329) Inss a Recolher	Valor referente ao INSS 13º Salário Sobre Rescisão Conforme Folha de Pagamento no Mês <11/2021>	00337		00004		19,82
(00329) Inss a Recolher	Valor referente ao INSS Sobre Rescisão Conforme Folha de Pagamento no Mês <11/2021>	00337		00004		47,58
(00329) Inss a Recolher	Valor referente ao INSS 13º Salário Sobre Rescisão Conforme Folha de Pagamento no Mês <11/2021>	00337		00004		19,82
(00329) Inss a Recolher	Valor referente ao INSS Sobre Rescisão Conforme Folha de Pagamento no Mês <11/2021>	00337		00004		37,50
(00329) Inss a Recolher	Valor referente ao INSS 13º Salário Sobre Rescisão Conforme Folha de Pagamento no Mês <11/2021>	00337		00004		15,62
(00329) Inss a Recolher	Valor referente ao INSS 13º Salário Sobre Rescisão Conforme Folha de Pagamento no Mês <11/2021>	00337		00004		15,62
(00329) Inss a Recolher	Valor referente ao INSS Sobre Rescisão Conforme Folha de Pagamento no Mês <11/2021>	00337		00004		37,50
(00329) Inss a Recolher	Valor referente ao INSS 13º Salário Sobre Rescisão Conforme Folha de Pagamento no Mês <11/2021>	00337		00004		15,62
(00329) Inss a Recolher	Valor referente ao INSS Sobre Rescisão Conforme Folha de Pagamento no Mês <11/2021>	00337		00004		47,58
(00329) Inss a Recolher	Valor referente ao INSS 13º Salário Sobre Rescisão Conforme Folha de Pagamento no Mês <11/2021>	00337		00004		19,82
(00329) Inss a Recolher	Valor referente ao INSS Sobre Rescisão Conforme Folha de Pagamento no Mês <11/2021>	00337		00004		37,50
(00329) Inss a Recolher	Valor referente ao INSS 13º Salário Sobre Rescisão Conforme Folha de Pagamento no Mês <11/2021>	00337		00004		15,62
(00329) Inss a Recolher	Valor referente ao INSS Sobre Rescisão Conforme Folha de Pagamento no Mês <11/2021>	00337		00004		37,50
(00329) Inss a Recolher	Valor referente ao INSS 13º Salário Sobre Rescisão Conforme Folha de Pagamento no Mês <11/2021>	00337		00004		15,62

ENGESERV CONSTRUTORA LTDA (00196)

IMPERIUM CONTABILIDADE

CNPJ : 31570201000158

NIRE: 21201102746 Data: 21/09/2018

Diário de 01/01/2021 à 31/12/2021

Diário : 2

Folha: 9

Conta	Histórico	C/P	Documento	Nº Lote	Débito	Crédito
(00329) Inss a Recolher	Valor referente ao INSS Sobre Rescisão Conforme Folha de Pagamento no Mês <11/2021>	00337		00004		37,50
(00329) Inss a Recolher	Valor referente ao INSS 13º Salário Sobre Rescisão Conforme Folha de Pagamento no Mês <11/2021>	00337		00004		15,62
(00329) Inss a Recolher	Valor referente ao INSS Sobre Rescisão Conforme Folha de Pagamento no Mês <11/2021>	00337		00004		37,50
(00337) Rescisos a Pagar	Valor referente ao Pagamento de Rescisões no Mês	00005		00004	10.332,96	
(00337) Rescisos a Pagar	Valor referente a Férias Vencidas na Rescisão Conforme Folha de Pagamento no Mês <11/2021>	00545		00004		264,33
(00337) Rescisos a Pagar	Valor referente a Férias Vencidas na Rescisão Conforme Folha de Pagamento no Mês 12/2012 <11/2021>	00545		00004		88,11
(00337) Rescisos a Pagar	Valor referente ao INSS Sobre Rescisão Conforme Folha de Pagamento no Mês <11/2021>	00329		00004	47,58	
(00337) Rescisos a Pagar	Valor referente ao INSS 13º Salário Sobre Rescisão Conforme Folha de Pagamento no Mês <11/2021>	00329		00004	19,82	
(00337) Rescisos a Pagar	Valor referente a Saldo de Salário na Rescisão Conforme Folha de Pagamento no Mês <11/2021>	00538		00004		634,40
(00337) Rescisos a Pagar	Valor referente a Férias Vencidas na Rescisão Conforme Folha de Pagamento no Mês <11/2021>	00545		00004		264,33
(00337) Rescisos a Pagar	Valor referente ao Décimo Terceiro Sobre Aviso Conforme Folha de Pagamento no Mês <11/2021>	00555		00004		264,33
(00337) Rescisos a Pagar	Valor referente a Saldo de Salário na Rescisão Conforme Folha de Pagamento no Mês <11/2021>	00538		00004		634,40
(00337) Rescisos a Pagar	Valor referente ao Décimo Terceiro Sobre Aviso Conforme Folha de Pagamento no Mês <11/2021>	00555		00004		264,33
(00337) Rescisos a Pagar	Valor referente a Férias Vencidas na Rescisão Conforme Folha de Pagamento no Mês <11/2021>	00545		00004		264,33
(00337) Rescisos a Pagar	Valor referente a Férias Vencidas na Rescisão Conforme Folha de Pagamento no Mês 12/2012 <11/2021>	00545		00004		88,11
(00337) Rescisos a Pagar	Valor referente ao INSS Sobre Rescisão Conforme Folha de Pagamento no Mês <11/2021>	00329		00004	47,58	
(00337) Rescisos a Pagar	Valor referente ao INSS 13º Salário Sobre Rescisão Conforme Folha de Pagamento no Mês <11/2021>	00329		00004	19,82	
(00337) Rescisos a Pagar	Valor referente ao INSS Sobre Rescisão Conforme Folha de Pagamento no Mês <11/2021>	00329		00004	47,58	
(00337) Rescisos a Pagar	Valor referente a Férias Vencidas na Rescisão Conforme Folha de Pagamento no Mês 12/2012 <11/2021>	00545		00004		88,11
(00337) Rescisos a Pagar	Valor referente ao INSS 13º Salário Sobre Rescisão Conforme Folha de Pagamento no Mês <11/2021>	00329		00004	19,82	
(00337) Rescisos a Pagar	Valor referente ao Décimo Terceiro Sobre Aviso Conforme Folha de Pagamento no	00555		00004		208,33

ENGESERV CONSTRUTORA LTDA (00196)

IMPERIUM CONTABILIDADE

CNPJ : 31570201000158

NIRE: 21201102746 Data: 21/09/2018

Diário de 01/01/2021 à 31/12/2021

Diário : 2

Folha: 10

Conta	Histórico	C/P	Documento	Nº Lote	Débito	Crédito
	Mês <11/2021>					
(00337) Rescisoes a Pagar	Valor referente a Férias Vencidas na Rescisão Conforme Folha de Pagamento no Mês <11/2021>	00545		00004		208,33
(00337) Rescisoes a Pagar	Valor referente a Férias Vencidas na Rescisão Conforme Folha de Pagamento no Mês 12/2012 <11/2021>	00545		00004		69,44
(00337) Rescisoes a Pagar	Valor referente ao Décimo Terceiro Sobre Aviso Conforme Folha de Pagamento no Mês <11/2021>	00555		00004		264,33
(00337) Rescisoes a Pagar	Valor referente a Saldo de Salário na Rescisão Conforme Folha de Pagamento no Mês <11/2021>	00538		00004		634,40
(00337) Rescisoes a Pagar	Valor referente a Saldo de Salário na Rescisão Conforme Folha de Pagamento no Mês <11/2021>	00538		00004		500,00
(00337) Rescisoes a Pagar	Valor referente ao INSS Sobre Rescisão Conforme Folha de Pagamento no Mês <11/2021>	00329		00004	37,50	
(00337) Rescisoes a Pagar	Valor referente a Férias Vencidas na Rescisão Conforme Folha de Pagamento no Mês 12/2012 <11/2021>	00545		00004		69,44
(00337) Rescisoes a Pagar	Valor referente ao INSS 13º Salário Sobre Rescisão Conforme Folha de Pagamento no Mês <11/2021>	00329		00004	15,62	
(00337) Rescisoes a Pagar	Valor referente ao INSS 13º Salário Sobre Rescisão Conforme Folha de Pagamento no Mês <11/2021>	00329		00004	15,62	
(00337) Rescisoes a Pagar	Valor referente ao INSS Sobre Rescisão Conforme Folha de Pagamento no Mês <11/2021>	00329		00004	37,50	
(00337) Rescisoes a Pagar	Valor referente a Saldo de Salário na Rescisão Conforme Folha de Pagamento no Mês <11/2021>	00538		00004		500,00
(00337) Rescisoes a Pagar	Valor referente a Férias Vencidas na Rescisão Conforme Folha de Pagamento no Mês <11/2021>	00545		00004		264,33
(00337) Rescisoes a Pagar	Valor referente a Férias Vencidas na Rescisão Conforme Folha de Pagamento no Mês 12/2012 <11/2021>	00545		00004		88,11
(00337) Rescisoes a Pagar	Valor referente a Férias Vencidas na Rescisão Conforme Folha de Pagamento no Mês <11/2021>	00545		00004		208,33
(00337) Rescisoes a Pagar	Valor referente ao Décimo Terceiro Sobre Aviso Conforme Folha de Pagamento no Mês <11/2021>	00555		00004		208,33
(00337) Rescisoes a Pagar	Valor referente a Saldo de Salário na Rescisão Conforme Folha de Pagamento no Mês <11/2021>	00538		00004		500,00
(00337) Rescisoes a Pagar	Valor referente ao INSS 13º Salário Sobre Rescisão Conforme Folha de Pagamento no Mês <11/2021>	00329		00004	15,62	
(00337) Rescisoes a Pagar	Valor referente ao INSS Sobre Rescisão Conforme Folha de Pagamento no Mês <11/2021>	00329		00004	47,58	
(00337) Rescisoes a Pagar	Valor referente ao INSS 13º Salário Sobre Rescisão Conforme Folha de Pagamento no Mês <11/2021>	00329		00004	19,82	
(00337) Rescisoes a Pagar	Valor referente ao Décimo Terceiro Sobre Aviso Conforme Folha de Pagamento no Mês <11/2021>	00555		00004		264,33

ENGESERV CONSTRUTORA LTDA (00196)

IMPERIUM CONTABILIDADE

CNPJ : 31570201000158

NIRE: 21201102746 Data: 21/09/2018

Diário de 01/01/2021 à 31/12/2021

Diário : 2

Folha: 11

Conta	Histórico	C/P	Documento	Nº Lote	Débito	Crédito
(00337) Rescisoes a Pagar	Valor referente a Saldo de Salário na Rescisão Conforme Folha de Pagamento no Mês <11/2021>	00538		00004		634,40
(00337) Rescisoes a Pagar	Valor referente a Férias Vencidas na Rescisão Conforme Folha de Pagamento no Mês 12/2012 <11/2021>	00545		00004		69,44
(00337) Rescisoes a Pagar	Valor referente ao INSS Sobre Rescisão Conforme Folha de Pagamento no Mês <11/2021>	00329		00004	37,50	
(00337) Rescisoes a Pagar	Valor referente a Férias Vencidas na Rescisão Conforme Folha de Pagamento no Mês <11/2021>	00545		00004		208,33
(00337) Rescisoes a Pagar	Valor referente ao Décimo Terceiro Sobre Aviso Conforme Folha de Pagamento no Mês <11/2021>	00555		00004		208,33
(00337) Rescisoes a Pagar	Valor referente ao INSS 13º Salário Sobre Rescisão Conforme Folha de Pagamento no Mês <11/2021>	00329		00004	15,62	
(00337) Rescisoes a Pagar	Valor referente a Saldo de Salário na Rescisão Conforme Folha de Pagamento no Mês <11/2021>	00538		00004		500,00
(00337) Rescisoes a Pagar	Valor referente ao Décimo Terceiro Sobre Aviso Conforme Folha de Pagamento no Mês <11/2021>	00555		00004		208,33
(00337) Rescisoes a Pagar	Valor referente a Férias Vencidas na Rescisão Conforme Folha de Pagamento no Mês <11/2021>	00545		00004		208,33
(00337) Rescisoes a Pagar	Valor referente a Férias Vencidas na Rescisão Conforme Folha de Pagamento no Mês 12/2012 <11/2021>	00545		00004		69,44
(00337) Rescisoes a Pagar	Valor referente ao INSS Sobre Rescisão Conforme Folha de Pagamento no Mês <11/2021>	00329		00004	37,50	
(00337) Rescisoes a Pagar	Valor referente a Saldo de Salário na Rescisão Conforme Folha de Pagamento no Mês <11/2021>	00538		00004		500,00
(00337) Rescisoes a Pagar	Valor referente ao INSS 13º Salário Sobre Rescisão Conforme Folha de Pagamento no Mês <11/2021>	00329		00004	15,62	
(00337) Rescisoes a Pagar	Valor referente ao INSS Sobre Rescisão Conforme Folha de Pagamento no Mês <11/2021>	00329		00004	37,50	
(00337) Rescisoes a Pagar	Valor referente a Férias Vencidas na Rescisão Conforme Folha de Pagamento no Mês 12/2012 <11/2021>	00545		00004		69,44
(00337) Rescisoes a Pagar	Valor referente a Férias Vencidas na Rescisão Conforme Folha de Pagamento no Mês <11/2021>	00545		00004		208,33
(00337) Rescisoes a Pagar	Valor referente ao Décimo Terceiro Sobre Aviso Conforme Folha de Pagamento no Mês <11/2021>	00555		00004		208,33
(00337) Rescisoes a Pagar	Valor referente a Férias Vencidas na Rescisão Conforme Folha de Pagamento no Mês <11/2021>	00545		00004		208,33
(00337) Rescisoes a Pagar	Valor referente a Férias Vencidas na Rescisão Conforme Folha de Pagamento no Mês 12/2012 <11/2021>	00545		00004		69,44
(00337) Rescisoes a Pagar	Valor referente a Saldo de Salário na Rescisão Conforme Folha de Pagamento no Mês <11/2021>	00538		00004		500,00
(00337) Rescisoes a Pagar	Valor referente ao Décimo Terceiro Sobre	00555		00004		208,33

ENGESERV CONSTRUTORA LTDA (00196)

IMPERIUM CONTABILIDADE

CNPJ : 31570201000158

NIRE: 21201102746 Data: 21/09/2018

Diário de 01/01/2021 à 31/12/2021

Diário : 2

Folha: 12

Conta	Histórico	C/P	Documento	Nº Lote	Débito	Crédito
	Aviso Conforme Folha de Pagamento no Mês <11/2021>					
(00337) Rescisoes a Pagar	Valor referente ao INSS 13º Salário Sobre Rescisão Conforme Folha de Pagamento no Mês <11/2021>	00329		00004	15,62	
(00337) Rescisoes a Pagar	Valor referente ao INSS Sobre Rescisão Conforme Folha de Pagamento no Mês <11/2021>	00329		00004	37,50	
(345) Pis sobre Folha a Recolher	Valor referente ao PIS sobre Folha de Pagamento <11/2021>	694		00004		78,45
(352) GRRF a Recolher	Valor referente a Multa Rescisória Conforme Folha de Pagamento no Mês <11/2021>	701		00004		627,59
(00353) Imposto Simples	VLR IMPOSTO SIMPLES N/MES	00460		00003		2.353,85
(00460) Imposto Simples	VLR IMPOSTO SIMPLES N/MES	00353		00003	2.353,85	
(00538) Ordenados e Salarios	Valor referente a Saldo de Salário na Rescisão Conforme Folha de Pagamento no Mês <11/2021>	00337		00004	634,40	
(00538) Ordenados e Salarios	Valor referente a Saldo de Salário na Rescisão Conforme Folha de Pagamento no Mês <11/2021>	00337		00004	634,40	
(00538) Ordenados e Salarios	Valor referente a Saldo de Salário na Rescisão Conforme Folha de Pagamento no Mês <11/2021>	00337		00004	634,40	
(00538) Ordenados e Salarios	Valor referente a Saldo de Salário na Rescisão Conforme Folha de Pagamento no Mês <11/2021>	00337		00004	500,00	
(00538) Ordenados e Salarios	Valor referente a Saldo de Salário na Rescisão Conforme Folha de Pagamento no Mês <11/2021>	00337		00004	500,00	
(00538) Ordenados e Salarios	Valor referente a Saldo de Salário na Rescisão Conforme Folha de Pagamento no Mês <11/2021>	00337		00004	500,00	
(00538) Ordenados e Salarios	Valor referente a Saldo de Salário na Rescisão Conforme Folha de Pagamento no Mês <11/2021>	00337		00004	634,40	
(00538) Ordenados e Salarios	Valor referente a Saldo de Salário na Rescisão Conforme Folha de Pagamento no Mês <11/2021>	00337		00004	500,00	
(00538) Ordenados e Salarios	Valor referente a Saldo de Salário na Rescisão Conforme Folha de Pagamento no Mês <11/2021>	00337		00004	500,00	
(00538) Ordenados e Salarios	Valor referente a Saldo de Salário na Rescisão Conforme Folha de Pagamento no Mês <11/2021>	00337		00004	500,00	
(00545) Ferias	Valor referente a Férias Vencidas na Rescisão Conforme Folha de Pagamento no Mês <11/2021>	00337		00004	264,33	
(00545) Ferias	Valor referente a Férias Vencidas na Rescisão Conforme Folha de Pagamento no Mês 12/2012 <11/2021>	00337		00004	88,11	
(00545) Ferias	Valor referente a Férias Vencidas na Rescisão Conforme Folha de Pagamento no Mês <11/2021>	00337		00004	264,33	
(00545) Ferias	Valor referente a Férias Vencidas na Rescisão Conforme Folha de Pagamento no Mês <11/2021>	00337		00004	264,33	
(00545) Ferias	Valor referente a Férias Vencidas na Rescisão Conforme Folha de Pagamento no Mês 12/2012 <11/2021>	00337		00004	88,11	



ENGESERV CONSTRUTORA LTDA (00196)

IMPERIUM CONTABILIDADE

CNPJ : 31570201000158

NIRE: 21201102746 Data: 21/09/2018

Diário de 01/01/2021 à 31/12/2021

Diário : 2

Folha: 13

Conta	Histórico	C/P	Documento	Nº Lote	Débito	Crédito
(00545) Ferias	Valor referente a Férias Vencidas na Rescisão Conforme Folha de Pagamento no Mês 12/2012 <11/2021>	00337		00004	88,11	
(00545) Ferias	Valor referente a Férias Vencidas na Rescisão Conforme Folha de Pagamento no Mês <11/2021>	00337		00004	208,33	
(00545) Ferias	Valor referente a Férias Vencidas na Rescisão Conforme Folha de Pagamento no Mês 12/2012 <11/2021>	00337		00004	69,44	
(00545) Ferias	Valor referente a Férias Vencidas na Rescisão Conforme Folha de Pagamento no Mês 12/2012 <11/2021>	00337		00004	69,44	
(00545) Ferias	Valor referente a Férias Vencidas na Rescisão Conforme Folha de Pagamento no Mês <11/2021>	00337		00004	264,33	
(00545) Ferias	Valor referente a Férias Vencidas na Rescisão Conforme Folha de Pagamento no Mês 12/2012 <11/2021>	00337		00004	88,11	
(00545) Ferias	Valor referente a Férias Vencidas na Rescisão Conforme Folha de Pagamento no Mês <11/2021>	00337		00004	208,33	
(00545) Ferias	Valor referente a Férias Vencidas na Rescisão Conforme Folha de Pagamento no Mês 12/2012 <11/2021>	00337		00004	69,44	
(00545) Ferias	Valor referente a Férias Vencidas na Rescisão Conforme Folha de Pagamento no Mês <11/2021>	00337		00004	208,33	
(00545) Ferias	Valor referente a Férias Vencidas na Rescisão Conforme Folha de Pagamento no Mês <11/2021>	00337		00004	208,33	
(00545) Ferias	Valor referente a Férias Vencidas na Rescisão Conforme Folha de Pagamento no Mês 12/2012 <11/2021>	00337		00004	69,44	
(00545) Ferias	Valor referente a Férias Vencidas na Rescisão Conforme Folha de Pagamento no Mês 12/2012 <11/2021>	00337		00004	69,44	
(00545) Ferias	Valor referente a Férias Vencidas na Rescisão Conforme Folha de Pagamento no Mês <11/2021>	00337		00004	208,33	
(00545) Ferias	Valor referente a Férias Vencidas na Rescisão Conforme Folha de Pagamento no Mês <11/2021>	00337		00004	208,33	
(00545) Ferias	Valor referente a Férias Vencidas na Rescisão Conforme Folha de Pagamento no Mês 12/2012 <11/2021>	00337		00004	69,44	
(00555) 13º Salario	Valor referente ao Décimo Terceiro Sobre Aviso Conforme Folha de Pagamento no Mês <11/2021>	00337		00004	264,33	
(00555) 13º Salario	Valor referente ao Décimo Terceiro Sobre Aviso Conforme Folha de Pagamento no Mês <11/2021>	00337		00004	264,33	
(00555) 13º Salario	Valor referente ao Décimo Terceiro Sobre Aviso Conforme Folha de Pagamento no Mês <11/2021>	00337		00004	208,33	
(00555) 13º Salario	Valor referente ao Décimo Terceiro Sobre Aviso Conforme Folha de Pagamento no Mês <11/2021>	00337		00004	264,33	
(00555) 13º Salario	Valor referente ao Décimo Terceiro Sobre Aviso Conforme Folha de Pagamento no Mês <11/2021>	00337		00004	208,33	
(00555) 13º Salario	Valor referente ao Décimo Terceiro Sobre Aviso Conforme Folha de Pagamento no Mês <11/2021>	00337		00004	264,33	

ENGESERV CONSTRUTORA LTDA (00196)

CNPJ : 31570201000158

NIRE: 21201102746 Data: 21/09/2018

Diário de 01/01/2021 à 31/12/2021

001333

IMPERIUM CONTABILIDADE

Diário : 2

Folha: 14

Conta	Histórico	C/P	Documento	Nº Lote	Débito	Crédito
	Aviso Conforme Folha de Pagamento no Mês <11/2021>					
(00555) 13º Salario	Valor referente ao Décimo Terceiro Sobre Aviso Conforme Folha de Pagamento no Mês <11/2021>	00337		00004	208,33	
(00555) 13º Salario	Valor referente ao Décimo Terceiro Sobre Aviso Conforme Folha de Pagamento no Mês <11/2021>	00337		00004	208,33	
(00555) 13º Salario	Valor referente ao Décimo Terceiro Sobre Aviso Conforme Folha de Pagamento no Mês <11/2021>	00337		00004	208,33	
(00555) 13º Salario	Valor referente ao Décimo Terceiro Sobre Aviso Conforme Folha de Pagamento no Mês <11/2021>	00337		00004	208,33	
(694) PIS Sobre Folha de Pagamento	Valor referente ao PIS sobre Folha de Pagamento <11/2021>	345		00004	78,45	
(701) Multa Rescisória	Valor referente a Multa Rescisória Conforme Folha de Pagamento no Mês <11/2021>	352		00004	627,59	
<b>14 de dezembro de 2021</b>						
(00058) Clientes Diversos	Valor referente a Prestação de Serviços Conforme Nota Fical 21/21	00440		21 00002	81.482,88	
(00440) Receita de Serviços Prestados	Valor referente a Prestação de Serviços Conforme Nota Fical 21/21	00058		21 00002		81.482,88
<b>31 de dezembro de 2021</b>						
(00353) Imposto Simples	VLR IMPOSTO SIMPLES N/MES	00460		00003		3.109,73
(00460) Imposto Simples	VLR IMPOSTO SIMPI.ES N/MES	00353		00003	3.109,73	
(00419) Lucros Acumulados	Valor ref ao encerramento do Exercício	00704		00006		306.035,17
(00440) Receita de Serviços Prestados	Valor ref ao encerramento do Exercício	00704		00006	388.381,38	
(00460) Imposto Simples	Valor ref ao encerramento do Exercício	00704		00006		12.078,06
(00471) Custo dos Materiais Aplicados na Obra	Valor ref ao encerramento do Exercício	00704		00006		35.000,00
(00538) Ordenados e Salarios	Valor ref ao encerramento do Exercício	00704		00006		27.226,50
(00542) Fgts	Valor ref ao encerramento do Exercício	00704		00006		1.735,04
(00545) Ferias	Valor ref ao encerramento do Exercício	00704		00006		3.076,38
(00555) 13º Salario	Valor ref ao encerramento do Exercício	00704		00006		2.307,30
(694) PIS Sobre Folha de Pagamento	Valor ref ao encerramento do Exercício	00704		00006		295,34
(701) Multa Rescisória	Valor ref ao encerramento do Exercício	00704		00006		627,59
(00704) Resultado do Exercício	Valor ref ao encerramento do Exercício	00419		00006	306.035,17	
(00704) Resultado do Exercício	Valor ref ao encerramento do Exercício	701		00006	627,59	
(00704) Resultado do Exercício	Valor ref ao encerramento do Exercício	694		00006	295,34	
(00704) Resultado do Exercício	Valor ref ao encerramento do Exercício	00460		00006	12.078,06	
(00704) Resultado do Exercício	Valor ref ao encerramento do Exercício	00538		00006	27.226,50	
(00704) Resultado do Exercício	Valor ref ao encerramento do Exercício	00471		00006	35.000,00	
(00704) Resultado do Exercício	Valor ref ao encerramento do Exercício	00440		00006		388.381,38
(00704) Resultado do Exercício	Valor ref ao encerramento do Exercício	00542		00006	1.735,04	
(00704) Resultado do Exercício	Valor ref ao encerramento do Exercício	00545		00006	3.076,38	
(00704) Resultado do Exercício	Valor ref ao encerramento do Exercício	00555		00006	2.307,30	

ENGESERV CONSTRUTORA LTDA (00196) IMPERIUM CONTABILIDADE  
CNPJ : 31570201000158 NIRE: 21201102746 Data: 21/09/2018  
Diário de 01/01/2021 à 31/12/2021 Diário : 2 Folha: 15

Conta	Histórico	C/P	Documento	Nº Lote	Débito	Crédito
<b>TOTAL GERAL DO PERÍODO:</b>					<b>1.588.560,75</b>	<b>1.588.560,75</b>

ALEXANDRE ESTRELA GUIMARAES  
Sócio  
CPF: 61174682370  
RG: 0457170720127 Data Expedição:

OSMAEL GONCALVES PEREIRA  
CRC: MA-008646 CNPJ: 18179490000109  
OSMAEL GONCALVES PEREIRA  
Técnico  
CPF: 88120945387 CRC: 8646  
RG: 202909220021 Expedição: 01/03/2010

ENGESERV CONSTRUTORA LTDA(00196)

IMPERIUM CONTABILIDADE

CNPJ : 31570201000158 NIRE: 21201102746 Data: 21/09/2018

Balanço Patrimonial de 01/01/2021 até 31/12/2021

Diário: 2

Folha: 16

Descrição	Classificação	Exercício Atual
<b>ATIVO (00001)</b>		
<b>ATIVO CIRCULANTE (00002)</b>		
<b>DISPONIVEL (00003)</b>		
<b>CAIXA (00004)</b>		
Caixa (00005)	1.1.1.01.001	639.984,20D
=CAIXA		****639.984,20D
=DISPONIVEL		****639.984,20D
<b>CREDITOS (00056)</b>		
<b>CONTAS A RECEBER (00057)</b>		
Clientes Diversos (00058)	1.1.2.01.001	81.482,88D
=CONTAS A RECEBER		****81.482,88D
=CREDITOS		****81.482,88D
=Total - ATIVO CIRCULANTE		****721.467,08D
=Total - ATIVO		****721.467,08D

ENGESERV CONSTRUTORA LTDA(00196)  
 CNPJ : 31570201000158 NIRE: 21201102746 Data: 21/09/2018  
 Balanço Patrimonial de 01/01/2021 até 31/12/2021

IMPERIUM CONTABILIDADE

Diário: 2

Folha: 17

Descrição	Classificação	Exercício Atual
<b>PASSIVO (00285)</b>		
<b>PASSIVO CIRCULANTE (00286)</b>		
<b>OBRIGAÇÕES SOCIAIS E TRABALHISTAS (00325)</b>		
<b>OBRIGAÇÕES TRABALHISTAS (00326)</b>		
Inss a Recolher (00329)	2.1.6.01.003	2.257,60C
Fgts a Recolher (00330)	2.1.6.01.004	1.735,04C
Pis sobre Folha a Recolher (345)	2.1.6.01.015	295,34C
GRRF a Recolher (352)	2.1.6.01.016	627,59C
=OBRIGAÇÕES TRABALHISTAS		*****4.915,57C
=OBRIGAÇÕES SOCIAIS E TRABALHISTAS		*****4.915,57C
<b>OBRIGAÇÕES TRIBUTARIAS (00350)</b>		
<b>OBRIGAÇÕES TRIBUTARIA (00351)</b>		
Imposto Simples (00353)	2.1.7.01.002	10.516,34C
=OBRIGAÇÕES TRIBUTARIA		*****10.516,34C
=OBRIGAÇÕES TRIBUTARIAS		*****10.516,34C
=Total - PASSIVO CIRCULANTE		*****15.431,91C
<b>PATRIMONIO LIQUIDO (00391)</b>		
<b>CAPITAL (00392)</b>		
<b>CAPITAL SUBSCRITO (00393)</b>		
Capital Social (00394)	2.3.1.01.001	400.000,00C
=CAPITAL SUBSCRITO		****400.000,00C
=CAPITAL		****400.000,00C
<b>LUCROS OU PREJUIZOS ACUMULADOS (00417)</b>		
<b>LUCROS OU PREJUIZOS ACUMULADOS (00418)</b>		
Lucros Acumulados (00419)	2.3.3.01.001	306.035,17C
=LUCROS OU PREJUIZOS ACUMULADOS		****306.035,17C
=LUCROS OU PREJUIZOS ACUMULADOS		****306.035,17C
=Total - PATRIMONIO LIQUIDO		****706.035,17C
=Total - PASSIVO		****721.467,08C

ENGESERV CONSTRUTORA LTDA

IMPERIUM CONTABILIDADE

CNPJ : 31570201000158

Balço Patrimonial em 31/12/2021

Diário: 2

Folha: 18

IMPORTA O PRESENTE BALANÇO PATRIMONIAL SOMANDO NO ATIVO E NO PASSIVO 721.467,08 (SETECENTOS E VINTE E UM MIL, QUATROCENTOS E SESENTA E SETE REAIS E OITO CENTAVOS) DE ACORDO COM A DOCUMENTAÇÃO QUE NOS FOI APRESENTADA.

Porto Franco, 31 DE DEZEMBRO DE 2021

---

ALEXANDRE ESTRELA GUIMARAES

Administrador

CPF: 61174682370

---

OSMAEL GONCALVES PEREIRA

TEC.CONTABIL

CPF: 881.209.453-87 CRC: 8646



ENGESERV CONSTRUTORA LTDA(00196)

IMPERIUM CONTABILIDADE

CNPJ: 31570201000158 NIRE: 21201102746 Data: 21/09/2018

Endereço: RUA CARLINDO DA MOTA BANDEIRA, SN, JARDIM SAO EMAN, Porto Franco, MA

Balço de Resultado Econômico Analítica de 01/01/2021 até 31/12/2021

Diário :2 Folha: 19

Descrição	Classificação	Conta	Exercício Atual
RESULTADO LIQUIDO			
RECEITA BRUTA			
RECEITA OPERACIONAL			
RECEITA C/ VENDAS E SERVICOS			
Receita de Servicos Prestados	3.1.1.01.002	00440	388.381,38C
<b>=RECEITA C/ VENDAS E SERVICOS</b>			<b>****388.381,38C</b>
(-) IMPOSTOS INC. S/VENDAS E SERV.			
Imposto Simples	3.1.1.05.002	00460	12.078,06D
<b>=(-) IMPOSTOS INC. S/VENDAS E SERV.</b>			<b>*****12.078,06D</b>
(-) CUSTO DOS PROD/MERC.E SERVIÇOS			
Custo dos Materiais Aplicados na Obra	3.1.1.07.001	00471	35.000,00D
<b>=(-) CUSTO DOS PROD/MERC.E SERVIÇOS</b>			<b>*****35.000,00D</b>
<b>=RECEITA OPERACIONAL</b>			<b>****341.303,32C</b>
<b>=Total - RECEITA BRUTA</b>			<b>****341.303,32C</b>
<b>=Total - RESULTADO LIQUIDO</b>			<b>****341.303,32C</b>



ENGESEV CONSTRUTORA LTDA(00196)

IMPERIUM CONTABILIDADE

CNPJ: 31570201000158 NIRE: 21201102746 Data: 21/09/2018

Endereço: RUA CARLINDO DA MOTA BANDEIRA, SN, JARDIM SAO EMAN, Porto Franco, MA

Balanco de Resultado Econômico Analítica de 01/01/2021 até 31/12/2021

Diário :2 Folha: 20

Descrição	Classificação	Conta	Exercício Atual
DESPESAS OPERACIONAIS			
DESPESAS OPERACIONAIS			
DESPESA			
DESPESA C/ PESSOAL			
Ordenados e Salarios	4.1.1.01.002	00538	27.226,50D
Fgts	4.1.1.01.006	00542	1.735,04D
Ferias	4.1.1.01.009	00545	3.076,38D
13º Salario	4.1.1.01.019	00555	2.307,30D
PIS Sobre Folha de Pagamento	4.1.1.01.023	694	295,34D
Multa Rescisória	4.1.1.01.024	701	627,59D
<b>=DESPESA C/ PESSOAL</b>			<b>*****35.268,15D</b>
<b>=DESPESA</b>			<b>*****35.268,15D</b>
<b>=T o t a l - DESPESAS OPERACIONAIS</b>			<b>*****35.268,15D</b>
<b>=T o t a l - DESPESAS OPERACIONAIS</b>			<b>*****35.268,15D</b>

## RESULTADO DO EXERCÍCIO

---

RECEITAS-----> 341.303,32C  
DESPESAS + CUSTO-----> 35.268,15D  
LUCRO LÍQUIDO DO EXERCÍCIO: \*\*\*\*\*306.035,17

---

ENGESERV CONSTRUTORA LTDA

CNPJ : 31570201000158

Demonstração do Resultado do Exercício em 31/12/2021

IMPERIUM CONTABILIDADE

Diário: 2

Folha: 21

IMPORTA A PRESENTE DEMONSTRAÇÃO DE RESULTADO COM LUCRO DE 306.035,17 (TREZENTOS E SEIS MIL, TRINTA E CINCO REAIS E DEZESETE CENTAVOS) DE ACORDO COM A DOCUMENTAÇÃO QUE NOS FOI APRESENTADA.

PORTO FRANCO, 31 DE DEZEMBRO DE 2021

---

ALEXANDRE ESTRELA GUIMARAES

Administrador

CPF: 61174682370

---

OSMAEL GONCALVES PEREIRA

TEC.CONTABIL

CPF: 881.209.453-87 CRC: 8646



Classificação	Descrição	Chamada
1	ATIVO	00001
1.1	ATIVO CIRCULANTE	00002
1.1.1	DISPONIVEL	00003
1.1.1.01	CAIXA	00004
1.1.1.01.001	Caixa	00005
1.1.2	CREDITOS	00056
1.1.2.01	CONTAS A RECEBER	00057
1.1.2.01.001	Clientes Diversos	00058
2	PASSIVO	00285
2.1	PASSIVO CIRCULANTE	00286
2.1.6	OBRIGAÇÕES SOCIAIS E TRABALHISTAS	00325
2.1.6.01	OBRIGAÇÕES TRABALHISTAS	00326
2.1.6.01.002	Ordenados e Salarios a Pagar	00328
2.1.6.01.003	Inss a Recolher	00329
2.1.6.01.004	Fgts a Recolher	00330
2.1.6.01.011	Rescisoes a Pagar	00337
2.1.6.01.015	Pis sobre Folha a Recolher	345
2.1.6.01.016	GRRF a Recolher	352
2.1.7	OBRIGAÇÕES TRIBUTARIAS	00350
2.1.7.01	OBRIGAÇÕES TRIBUTARIA	00351
2.1.7.01.002	Imposto Simples	00353
2.3	PATRIMONIO LIQUIDO	00391
2.3.3	LUCROS OU PREJUIZOS ACUMULADOS	00417
2.3.3.01	LUCROS OU PREJUIZOS ACUMULADOS	00418
2.3.3.01.001	Lucros Acumulados	00419
3	RESULTADO LIQUIDO	00435
3.1	RECEITA BRUTA	00436
3.1.1	RECEITA OPERACIONAL	00437
3.1.1.01	RECEITA C/ VENDAS E SERVICOS	00438
3.1.1.01.002	Receita de Servicos Prestados	00440
3.1.1.05	(-) IMPOSTOS INC. S/VENDAS E SERV.	00458
3.1.1.05.002	Imposto Simples	00460
3.1.1.07	(-) CUSTO DOS PROD/MERC.E SERVIÇOS	00470
3.1.1.07.001	Custo dos Materiais Aplicados na Obra	00471
4	DESPESAS OPERACIONAIS	00534
4.1	DESPESAS OPERACIONAIS	00535
4.1.1	DESPESA	00536
4.1.1.01	DESPESA C/ PESSOAL	210
4.1.1.01.002	Ordenados e Salarios	00538
4.1.1.01.006	Fgts	00542
4.1.1.01.009	Ferias	00545
4.1.1.01.019	13º Salario	00555
4.1.1.01.023	PIS Sobre Folha de Pagamento	694
4.1.1.01.024	Multa Rescisória	701
5	APURAÇÃO	00701
5.1	APURAÇÃO DO EXERCÍCIO	00702
5.1.1	RESULTADOS ACUMULADOS	00703

ENGESERV CONSTRUTORA LTDA(00196)

IMPERIUM CONTABILIDADE

Diário - Plano de Contas

Diário : 2

Folha: 23

Classificação	Descrição	Chamada
5.1.1.01	RESULTADO DO EXERCÍCIO	217
5.1.1.01.001	Resultado do Exercício	00704

## ENGESERV CONSTRUTORA LTDA

IMPERIUM CONTABILIDADE

CNPJ: 31570201000158 NIRE: 21201102746 Data: 21/09/2018

Endereço: RUA CARLINDO DA MOTA BANDEIRA, SN, JARDIM SAO EMAN, Porto Franco, MA

Análise Econômica e Financeira de 01/01/2021 até 31/12/2021

Diário: 2

Folha:

24

**Endividamento Total**

Passivo Circulante + Passivo não Circulante (Obrigações a LP)	15.431,91	
<hr/>		
Ativo	721.467,08	= 0,02

Quanto menor, melhor. O capital de terceiros representa 2% do ativo total.

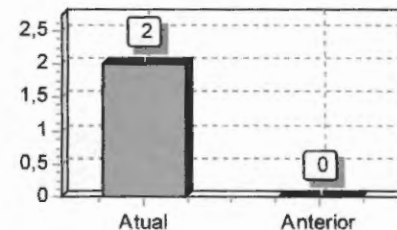
**Grau de Endividamento**

Passivo Circulante + Passivo não Circulante (Obrigações a LP)	15.431,91	
<hr/>		
Patrimônio Líquido	706.035,17	= 0,02

Quanto menor, melhor. O capital de terceiros equivale a 2% do capital próprio.

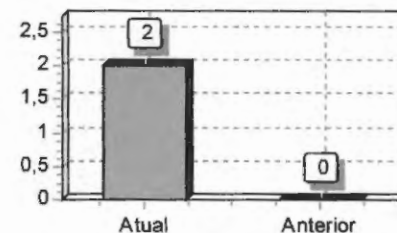
**Solvência Geral**

Ativo	721.467,08	
<hr/>		
Passivo Circulante + Passivo não Circulante (Obrigações a LP)	15.431,91	= 46,75

Quanto maior, melhor. O investimento total equivale a 4675 % do capital de terceiros.

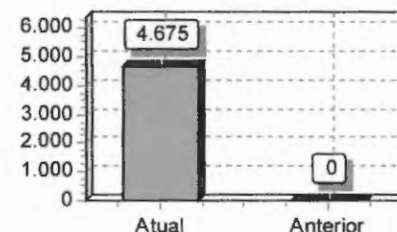
**Liquidez Geral**

Ativo Circulante + Ativo Realizável a LP	721.467,08	
<hr/>		
Passivo Circulante + Passivo Não-Circulante (Obrigações a LP)	15.431,91	= 46,75

Quanto maior, melhor. A empresa possui R\$46,75 de ativo Circulante e ativo realizável a longo prazo para cada R\$1,00 de dívida total.

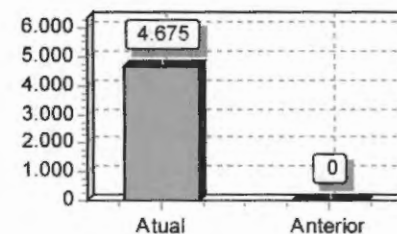
**Liquidez Corrente**

Ativo Circulante	721.467,08	
<hr/>		
Passivo Circulante	15.431,91	= 46,75

Quanto maior, melhor. A empresa possui R\$46,75 de ativo circulante para cada R\$1,00 de dívida de curto prazo.

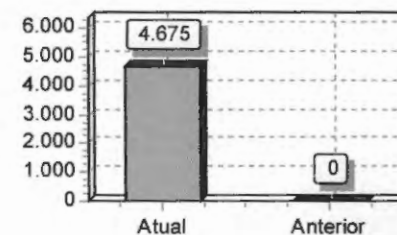

**ENGESERV CONSTRUTORA LTDA**

CNPJ: 31570201000158 NIRE: 21201102746 Data: 21/09/2018

Endereço: RUA CARLINDO DA MOTA BANDEIRA, SN, JARDIM SAO EMAN, Porto Franco, MA

Análise Econômica e Financeira de 01/01/2021 até 31/12/2021

IMPERIUM CONTABILIDADE

Diário: 2

Folha:

25

**Liquidez Seca**

Ativo Circulante - Estoques	721.467,08	
		= 46,75
Passivo Circulante	15.431,91	

Quanto maior, melhor. A empresa possui R\$46,75 de ativo circulante para cada R\$1,00 de dívida de curto prazo, sem comprometer os estoques.

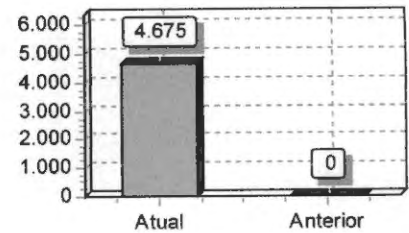

Sob as penas da lei, declaramos que as informações aqui contidas são verdadeiras e nos responsabilizamos por todas elas de acordo com a documentação que nos foi apresentada.

Porto Franco, 31 de dezembro de 2021.

\_\_\_\_\_  
ALEXANDRE ESTRELA GUIMARAES  
Administrador  
CPF: 61174682370

\_\_\_\_\_  
OSMAEL GONCALVES PEREIRA  
Tec.Contabil  
CPF:881.209.453-87 CRC/MA-TO: 8646

## T E R M O   D E   E N C E R R A M E N T O

CONTÉM ESTE CONJUNTO DE FORMULÁRIOS 26 (VINTE E SEIS) FOLHAS NUMERADAS MECANICAMENTE DE 1 (UM) A 26 (VINTE E SEIS), E SERVIU DE LIVRO DIÁRIO NUM. 2 (DOIS) DA EMPRESA ENGESERV CONSTRUTORA LTDA, FIRMA ESTABELECIDÀ À RUA CARLINDO DA MOTA BANDEIRA, SN JARDIM SAO EMAN, NESTA CIDADE DE PORTO FRANCO/MA CEP: 65970-000, REGISTRADA NA JUNTA COMERCIAL DO MESMO ESTADO SOB O NIRE NUM. 21201102746 POR DESPACHO DE 21/09/2018 E NO CADASTRO NACIONAL DE PESSOAS JURÍDICAS DO MINISTÉRIO DA FAZENDA (C.N.P.J.) 31570201000158, E INSCRITO NO MUNICÍPIO SOB O NUM. 1854, E INSCRITO NA SECRETARIA ESTADUAL SOB O NUM. 126913390, REFERENTE AO PERÍODO DE 01/01/2021 A 31/12/2021 E SE DESTINOU A FINS CONSTANTES DO TERMO DE ENCERRAMENTO.

CONFORME DETERMINA A INSTRUÇÃO NORMATIVA DREI/SGD/ME N° 82, DE 19 DE FEVEREIRO DE 2021, DECLARAMOS QUE O PRESENTE LIVRO ENCONTRA-SE TOTALMENTE ESCRITURADO, DE ACORDO COM A DOCUMENTAÇÃO QUE NOS FOI APRESENTADA.

O PRESENTE VAI ABAIXO ASSINADO PELO TÉCNICO(A) RESPONSÁVEL, O SR. OSMAEL GONCALVES PEREIRA REGISTRADO NO C.R.C. SOB O NUM. 8646, REGISTRADO(A) NO C.P.F. SOB O NUM. 881.209.453-87.

PORTO FRANCO, 31 DE DEZEMBRO DE 2021.

-----  
GERENTE ADMINISTRATIVO - ALEXANDRE ESTRELA GUIMARAES

C.P.F - 61174682370

-----  
OSMAEL GONCALVES PEREIRA

TECNICO EM CONTABILIDADE

C.R.C 8646

C.P.F 881.209.453-87





## ASSINATURA ELETRÔNICA

Certificamos que o ato da empresa ENGESERV CONSTRUTORA LTDA consta assinado digitalmente por:

IDENTIFICAÇÃO DO(S) ASSINANTE(S)	
CPF/CNPJ	Nome
61174682370	ALEXANDRE ESTRELA GUIMARAES
88120945387	OSMAEL GONCALVES PEREIRA

CERTIFICO A AUTENTICAÇÃO EM 23/05/2022 10:21 SOB Nº 20220591512.  
PROTOCOLO: 220591512 DE 11/05/2022. NIRE: 21201102746.  
ENGESERV CONSTRUTORA LTDA

**JUCEMA**

FLORENCIO BRANDES NETO  
RESPONSÁVEL PELA AUTENTICAÇÃO  
SÃO LUÍS, 23/05/2022  
empresafacil.ma.gov.br



### TERMO DE AUTENTICAÇÃO - LIVRO DIGITAL

Declaro exatos os Termos de Abertura e de Encerramento do Livro Digital com características abaixo, conferido e autenticado por Florencio Brandes Neto, sob a autenticidade nº 12206523587 em 23/05/2022, protocolo 220591512. Para validação de Autenticação dos Termos, deverá ser acessado o Portal de Serviços / verificação de documentos do Empreendedor (<http://www.empresafacil.ma.gov.br>) e informar o código de verificação.

Identificação de Empresa	
Nome Empresarial:	ENGESERV CONSTRUTORA LTDA
Número de Registro:	21201102746
CNPJ:	31570201000158
Município:	Porto Franco

Identificação de Livro Digital	
Tipo de Livro:	DIÁRIO
Número de Ordem:	2
Período de Escrituração:	01/01/2021 - 31/12/2021

Assinante(s)	Nome	CRC/OAB
61174682370	ALEXANDRE ESTRELA GUIMARAES	
88120945387	OSMAEL GONCALVES PEREIRA	MA8646

CERTIFICO A AUTENTICAÇÃO EM 23/05/2022 10:21 SOB Nº 20220591512.  
PROTOCOLO: 220591512 DE 11/05/2022. CÓDIGO DE VERIFICAÇÃO:  
12206523587. NIRE: 21201102746.  
ENGESERV CONSTRUTORA LTDA

**JUCEMA**

FLORENCIO BRANDES NETO  
RESPONSÁVEL PELA AUTENTICAÇÃO  
SÃO LUÍS, 23/05/2022  
[empresafacil.ma.gov.br](http://empresafacil.ma.gov.br)



# CRCMA

CONSELHO REGIONAL DE CONTABILIDADE  
DO MARANHÃO

001348

## CONSELHO REGIONAL DE CONTABILIDADE DO ESTADO DO MARANHÃO CERTIDÃO DE HABILITAÇÃO PROFISSIONAL

O CONSELHO REGIONAL DE CONTABILIDADE DO ESTADO DO MARANHÃO certifica que o(a) profissional identificado(a) no presente documento encontra-se habilitado para o exercício da profissão contábil.

### IDENTIFICAÇÃO DO REGISTRO

NOME.....	: OSMAEL GONCALVES PEREIRA
REGISTRO.....	: MA-008646/O-0
CATEGORIA.....	: TÉCNICO EM CONTABILIDADE
CPF.....	: ***.209.453-**

A falsificação deste documento constitui-se em crime previsto no Código Penal Brasileiro, sujeitando o autor à respectiva ação penal.

Emissão: MARANHÃO, 13/09/2022 as 09:01:44.

Válido até: 12/12/2022.

Código de Controle: 785674.

Para verificar a autenticidade deste documento consulte o site do CRCMA.

(2)

PODER JUDICIÁRIO DO ESTADO DO MARANHÃO  
Corregedoria Geral da Justiça  
1ª Vara de Porto Franco

CERTJUDONE-1VPF - 1452022  
Código de validação: B568D84851

Número da guia: 22055701001364449.

## CERTIDÃO NEGATIVA DE DISTRIBUIÇÃO DE AÇÕES DE FALÊNCIA OU RECUPERAÇÃO JUDICIAL

**USANDO** da faculdade que me confere a Lei, **CERTIFICO**, a requerimento de pessoa interessada, que, dando busca nos arquivos dos feitos referentes às Varas **Cíveis**, a partir do dia 1º (primeiro) do mês de janeiro do ano de dois mil e cinco (2005) até o dia **24** de **Outubro** do ano corrente, constatei **NÃO EXISTIR** distribuição de **AÇÕES DE FALÊNCIA OU RECUPERAÇÃO JUDICIAL** contra a empresa **ENGESERV CONSTRUTORA LTDA – “ENGESERV”**, pessoa jurídica de direito privado, inscrita no CNPJ nº 31.570.201/0001-58, endereço: Rua Carlindo da Mota Bandeira, s/n, Jardim Sao Emanuel, Porto Franco-MA. **CERTIFICO**, finalmente, que esta Secretaria de Distribuição é a única existente no **Termo Judiciário de Porto Franco**, Estado do Maranhão. O referido é verdade e dou fé. Dada e passada a presente certidão na Distribuição a meu cargo, no Fórum, nesta cidade. Eu, Athos Emanuel Bezerra Chaves, Auxiliar de Secretaria Judicial, consultei e digitei, e Eu, Corbeniano Mendes Sarmiento, Secretário Judicial, subscrevo e assino digitalmente.

Válida por 60(sessenta) dias.

**OBSERVAÇÃO:**

O CNPJ/CPF constante nesta certidão foi informado pelo solicitante. Sua titularidade deverá ser conferida pelo interessado ou destinatário.

**ESTA CERTIDÃO ABRANGE SOMENTE AS VARAS COMUNS DO TERMO JUDICIÁRIO DE PORTO FRANCO - MA**

CORBENIANO MENDES SARMENTO  
Secretário Judicial de Entrância Intermediária  
1ª Vara de Porto Franco  
Matrícula 198036



**PODER JUDICIÁRIO DO ESTADO DO MARANHÃO**  
**Corregedoria Geral da Justiça**  
**1ª Vara de Porto Franco**

Documento assinado. PORTO FRANCO, 24/10/2022 12:11 (CORBENIANO MENDES SARMENTO)



001351

**DECLARAÇÃO DE CUMPRIMENTO DO INCISO XXXIII DO ART. 7º, CF/88**

Ilmo. Sr.

Presidente e demais Membros da Comissão Permanente de Licitação – CPL  
Prefeitura Municipal de BURITIRANA - MA  
Referente: TOMADA DE PREÇO Nº 008/2022 CPL

Prezados Senhores,

A empresa ENGESERV CONSTRUTORA LTDA, inscrito no CNPJ nº 31.570.201/0001-58, localizada na Rua Carlindo da Mota Bandeira, SN, Cep; 65970-000, Bairro; Jardim São Manoel, Porto Franco - MA, por intermédio do seu representante legal o Sr. ALEXANDRE ESTRELA GUIMARAES, brasileiro, empresário, residente e domiciliado na Rua Rui Barbosa, Vila Lobão, nº 9, CEP 65.910-265, Imperatriz - MA, portador do R.G nº 045717072012-7 SSP MA e do CPF nº 611.746.823-70, **DECLARA**, sob as penas da Lei, que não possui no seu quadro de pessoal, menor de 18 (dezoito) anos em exercício de atividade noturna, perigosa ou insalubre, bem como não utiliza para qualquer trabalho ou atividade, menor de 16 (dezesseis) anos, exceto na condição de aprendiz, a partir de 14 (quatorze) anos, em conformidade com o inciso XXXIII do art. 7º, da Constituição Federal e com a Lei Nº 9.854/99. Declaramos ainda, ter ciência que "a falsidade de declaração, resultará na inabilitação desta empresa e caracterizará o crime de que trata o Art. 299 do Código Penal, sem prejuízo do enquadramento em outras figuras penais e das sanções administrativas previstas na Lei nº 8.666/93 e alterações posteriores, bem como demais normas pertinentes à espécie".

Porto Franco - MA, 24 DE OUTUBRO de 2022.

*Alexandre E. Guimarães*

**ENGESERV CONSTRUTORA LTDA**  
**ALEXANDRE ESTRELA GUIMARAES**  
045717072012-7 SSP MA  
611.746.823-70  
Proprietário

**ENGESERV CONSTRUTORA LTDA**

RUA CARLINDO DA MOTA BANDEIRA - PORTO FRANCO/MA - 65970-000

Fone: (99) 98182-2608



**EngeServ**  
CONSTRUTORA

**DECLARAÇÃO DE INEXISTÊNCIA DE FATO SUPERVENIENTE IMPEDITIVO  
NA HABILITAÇÃO**

Ilmo. Sr.

Presidente e demais Membros da Comissão Permanente de Licitação – CPL  
Prefeitura Municipal de BURITIRANA - MA  
Referente: TOMADA DE PREÇO Nº 008/2022 CPL

Prezados Senhores,

A empresa ENGESERV CONSTRUTORA LTDA, inscrito no CNPJ nº 31.570.201/0001-58, localizada na Rua Carlindo da Mota Bandeira, SN, Cep; 65970-000, Bairro; Jardim São Manoel, Porto Franco - MA, por intermédio do seu representante legal o Sr. ALEXANDRE ESTRELA GUIMARAES, brasileiro, empresário, residente e domiciliado na Rua Rui Barbosa, Vila Lobão, nº 9, CEP 65.910-265, Imperatriz - MA, portador do R.G nº 045717072012-7 SSP MA e do CPF nº 611.746.823-70, DECLARA sob as penas da lei, para fins do disposto no § 2º, art. 32, da Lei 8.666/93, que até a presente data inexistente fato impeditivo para sua habilitação no presente processo licitatório, estando ciente da obrigatoriedade de comunicar ocorrências posteriores.

Declaramos ainda, ter ciência que "a falsidade de declaração, resultará na inabilitação desta empresa e caracterizará o crime de que trata o Art. 299 do Código Penal, sem prejuízo do enquadramento em outras figuras penais e das sanções administrativas previstas na Lei nº 8.666/93 e alterações posteriores, bem como demais normas pertinentes à espécie".

Porto Franco - MA, 24 DE OUTUBRO de 2022.

*Alexandre E. Guimarães*

**ENGESERV CONSTRUTORA LTDA**  
**ALEXANDRE ESTRELA GUIMARAES**  
**045717072012-7 SSP MA**  
**611.746.823-70**  
**Proprietário**





001353

**DECLARAÇÃO DE ENQUADRAMENTO COMO MICROEMPRESA OU EMPRESA DE PEQUENO PORTE**

Ilmo. Sr.

Presidente e demais Membros da Comissão Permanente de Licitação – CPL

Prefeitura Municipal de BURITIRANA - MA

Referente: TOMADA DE PREÇO Nº 008/2022 CPL

Prezados Senhores,

A empresa ENGESERV CONSTRUTORA LTDA, inscrito no CNPJ nº 31.570.201/0001-58, localizada na Rua Carlindo da Mota Bandeira, SN, Cep; 65970-000, Bairro; Jardim São Manoel, Porto Franco - MA, por intermédio do seu representante legal o Sr. ALEXANDRE ESTRELA GUIMARAES, brasileiro, empresário, residente e domiciliado na Rua Rui Barbosa, Vila Lobão, nº 9, CEP 65.910-265, Imperatriz - MA, portador do R.G nº 045717072012-7 SSP MA e do CPF nº 611.746.823-70, DECLARA, sob as penas da Lei, nos termos do art. 3º, da Lei Complementar nº 123/06 e alterações posteriores, que se enquadra na situação abaixo (assinalada com "x") e que não se enquadra em qualquer das hipóteses de exclusão relacionadas no art. 3º da referida lei.

( ) Microempresa - ME

( X ) Empresa de pequeno porte - EPP

( ) Declaramos possuir restrição fiscal/trabalhista no(s) documento(s) de habilitação e pretendemos utilizar o prazo previsto no art. 43, § 1º da Lei Complementar nº 123/2006 e alterações posteriores, para regularização, estando ciente que, do contrário, decairá o direito à contratação, estando sujeita às sanções previstas no art. 81 da Lei Federal nº 8.666/93 e alterações posteriores.

Porto Franco - MA, 24 DE OUTUBRO de 2022.



**ENGESERV CONSTRUTORA LTDA**  
**ALEXANDRE ESTRELA GUIMARAES**  
045717072012-7 SSP MA  
611.746.823-70  
Proprietário



**EngeServ**  
— CONSTRUTORA —

**ENGESERV CONSTRUTORA LTDA**  
RUA CARLINDO DA MOTA BANDEIRA - PORTO FRANCO/MA - 65970-000  
Fone: (99) 98182-2608





El Dourado Comércio  
e Serviços Ltda.

001354

**TOMADA DE PREÇOS Nº 008/2022**  
**PREFEITURA MUNICIPAL DE BURITIRANA - MA**

El Dourado Comércio  
e Serviços Ltda.

## **DOCUMENTAÇÃO DE HABILITAÇÃO**

SÃO LUIS 26 DE OUTUBRO DE 2022

**ALTERAÇÃO CONTRATUAL Nº 006 DA SOCIEDADE EMPRESARIAL LIMITADA 355**  
**"EL DOURADO COMERCIO E SERVICOS LTDA - EPP"**

YLANA LETICIA DE LIMA MOURA, brasileira, solteira, natural de São Luís – MA, nascida em: 03/02/1999, Empresária, nº do CPF: 025.826.663-51. Carteira de Identidade nº: 060840942016-2 SESP – MA, residente e domiciliada na Rua D, Quadra 11, Nº 6, no bairro: Planalto Anil II, CEP: 65.050-862, Na cidade de: São Luís – MA. E MARLI MENDES MOURA, brasileira, casada, sob o regime de casamento: Comunhão Parcial de Bens, natural de Caxias – MA, nascida em: 01/06/1946, Empresária, nº do CPF: 452.763.903-04. Carteira de Identidade nº: 012617791999-0 SSP – MA, residente e domiciliada na Rua D, Quadra 11, Nº 8, no bairro: Planalto Anil II, CEP: 65.050-862, Na cidade de: São Luís – MA. Sócios(as) qualis das sociedade: EL DOURADO COMERCIO E SERVICOS LTDA - EPP, com sede na Rua vinte e quatro, com Nº 2, Quadra 42, no bairro: Cohatrac IV. CEP: 65.054.760, Na cidade de: São Luís – MA, registrada na Junta Comercial em: 12/01/1994, sob o NIRE: 21200337065 e inscrita no CNPJ sob o nº: 74.088.154/0001-13, resolve, assim, alterar e consolidar o contrato social:

**Clausula 1ª:** Altera-se o endereço da sede dentro do mesmo município, que terá como sede na Estrada Joaquim Mochel, com Nº 37, Loja: 37 – A, no bairro: Cohatrac IV. CEP: 65.054.415, Na cidade de: São Luís – MA.

**Clausula 2ª:** Altera-se o objeto social que serão: Atividade Principal: 4120-4/00 - Construção de edifícios. E terá como atividades secundárias: 3313-9/01 - Manutenção e reparação de geradores, transformadores e motores elétricos. 3811-4/00 - Coleta de resíduos não perigosos. 4211-1/01 - Construção de rodovias e ferrovias. 4212-0/00 - Construção de obras de arte especiais. 4213-8/00 - Obras de urbanização - ruas, praças e calçadas. 4221-9/02 - Construção de estações e redes de distribuição de energia elétrica. 4222-7/01 - Construção de redes de abastecimento de água, coleta de esgoto e construções correlatas, exceto obras de irrigação. 4292-8/01 - Montagem de estruturas metálicas. 4299-5/01 - Construção de instalações esportivas e recreativas. 4311-8/02 - Preparação de canteiro e limpeza de terreno. 4312-6/00 - Perfurações e sondagens. 4313-4/00 - Obras de terraplenagem. 4321-5/00 - Instalação e manutenção elétrica. 4329-1/04 - Montagem e instalação de sistemas e equipamentos de iluminação e sinalização em vias públicas, portos e aeroportos. 4399-1/02 - Montagem e desmontagem de andaimes e outras estruturas temporárias. 4399-1/05 - Perfuração e construção de poços de água. 4399-1/99 - Serviços especializados para construção. 4669-9/01 - Comércio atacadista de bombas e compressores; partes e peças. 4742-3/00 - Comércio varejista de material elétrico. 4744-0/01 - Comércio varejista de ferragens e ferramentas. 4744-0/03 - Comércio varejista de materiais hidráulicos. 4744-0/05 - Comércio varejista de materiais de construção. 4744-0/99 - Comércio varejista de materiais de construção. 4924-8/00 - Transporte escolar. 4930-2/02 - Transporte rodoviário de carga, exceto produtos perigosos e mudanças, Intermunicipal, Interestadual e Internacional. 6810-2/01 - Compra e venda de imóveis próprios. 7711-0/00 - Locação de automóveis sem condutor. 7732-2/02 - Aluguel de andaimes. 7739-0/99 - Aluguel de outras máquinas e equipamentos comerciais e industriais, sem operador. 8129-0/00 - Atividades de limpeza.

À da vista modificação ora ajustada, consolida-se o contrato social, com a seguinte redação:

**DO QUADRO SOCIETÁRIO, NOME EMPRESARIAL, DA SEDE E DAS FILIAIS**

**Clausula 1ª – Sociedade tem como sócios(as):**

YLANA LETICIA DE LIMA MOURA, brasileira, solteira, natural de São Luís – MA, nascida em: 03/02/1999, Empresária, nº do CPF: 025.826.663-51. Carteira de Identidade nº: 060840942016-2 SESP – MA, residente e domiciliada na Rua D, Quadra 11, Nº 6, no bairro: Planalto Anil II, CEP: 65.050-862, Na cidade de: São Luís – MA. E MARLI MENDES MOURA, brasileira, casada, sob o regime de casamento: Comunhão Parcial de Bens, natural de Caxias – MA, nascida em: 01/06/1946, Empresária, nº do CPF: 452.763.903-04. Carteira de Identidade nº: 012617791999-0 SSP – MA, residente e domiciliada na Rua D, Quadra 11, Nº 8, no bairro: Planalto Anil II, CEP: 65.050-862, Na cidade de: São Luís – MA

CERTIFICO O REGISTRO EM 16/02/2018 09:18 SOB Nº 2018050958.  
 PROTOCOLO: 180650958 DE 01/02/2018. CÓDIGO DE VERIFICAÇÃO:  
 11800511005. NIRE: 21200337065.  
 EL DOURADO COMERCIO E SERVICOS LTDA - EPP

**JUCEMA**

Lilian Theresa Rodrigues Mendonça  
 SECRETÁRIA-GERAL  
 SÃO LUÍS, 16/02/2018  
 www.mpr.ma.gov.br

A validade deste documento, se impresso, fica sujeita à comprovação de sua autenticidade nos respectivos portais, informando seus respectivos códigos de verificação

**DO NOME EMPRESARIAL, DA SEDE E DAS FILIAIS**

**Cláusula 2ª** - A sociedade gira sob o nome empresarial: **EL DOURADO COMERCIO E SERVICOS LTDA EPP** e tem como nome fantasia: **EL DOURADO COMERCIO E SERVICOS**, tem como sede na Estrada Joaquim Mochei, com Nº 37, Loja: 37 - A, no bairro: Cohatrac IV, CEP: 65.054.415, Na cidade de: São Luís - MA. ( art. 997, II, CC/2002).

**Cláusula 3ª** - A sociedade poderá a qualquer tempo, abrir ou fechar filial ou outra dependência, mediante alteração contratual assinada por todos os sócios.

**DO OBJETO SOCIAL E DA DURAÇÃO**

**Cláusula 4ª** - O objeto social que são: **Atividade Principal: 4120-4/00 - Construção de edifícios.** E tem como atividades secundárias: 3313-9/01 - Manutenção e reparação de geradores, transformadores e motores elétricos. 3811-4/00 - Coleta de resíduos não perigosos. 4211-1/01 - Construção de rodovias e ferrovias. 4212-0/00 - Construção de obras de arte especiais. 4213-8/00 - Obras de urbanização - ruas, praças e calçadas. 4221-9/02 - Construção de estações e redes de distribuição de energia elétrica. 4222-7/01 - Construção de redes de abastecimento de água, coleta de esgoto e construções correlatas, exceto obras de irrigação. 4282-8/01 - Montagem de estruturas metálicas. 4299-5/01 - Construção de instalações esportivas e recreativas. 4311-8/02 - Preparação de canteiro e limpeza de terreno. 4312-6/00 - Perfurações e sondagens. 4313-4/00 - Obras de terraplenagem. 4321-5/00 - Instalação e manutenção elétrica. 4329-1/04 - Montagem e instalação de sistemas e equipamentos de iluminação e sinalização em vias públicas, portos e aeroportos. 4399-1/02 - Montagem e desmontagem de andaimes e outras estruturas temporárias. 4399-1/05 - Perfuração e construção de poços de água. 4399-1/99 - Serviços especializados para construção. 4669-9/01 - Comércio atacadista de bombas e compressores; partes e peças. 4742-3/00 - Comércio varejista de material elétrico. 4744-0/01 - Comércio varejista de ferragens e ferramentas. 4744-0/03 - Comércio varejista de materiais hidráulicos. 4744-0/05 - Comércio varejista de materiais de construção. 4744-0/99 - Comércio varejista de materiais de construção. 4924-8/00 - Transporte escolar. 4930-2/02 - Transporte rodoviário de carga, exceto produtos perigosos e mudanças, intermunicipal, interestadual e internacional. 6810-2/01 - Compra e venda de imóveis próprios. 7711-0/00 - Locação de automóveis sem condutor. 7732-2/02 - Aluguel de andaimes. 7739-0/99 - Aluguel de outras máquinas e equipamentos comerciais e industriais, sem operador. 8129-0/00 - Atividades de limpeza. ( art. 997, II, CC/2002).

**Cláusula 5ª** - A sociedade iniciou suas atividades ocorreu em: 12/01/1994 e seu prazo de duração é por tempo indeterminado. ( art.997 II, CC/2002).

**DO CAPITAL SOCIAL E DA CESSÃO E TRANSFERÊNCIA DE QUOTAS**

**Cláusula 6ª:** O capital social da sociedade é de R\$ 500.000,00 (quinhentos mil reais), dividido em 500.000 (quinhentas mil) quotas de valor nominal R\$ 1,00 (um real) cada uma, totalmente subscritos e integralizados, em moeda corrente do País, pelas sócias, como segue:

SÓCIOS	QUANT. QUOTAS	VALOR UNITÁRIO	CAPITAL SOCIAL	% DO CAPITAL
YLANA LETICIA DE LIMA MOURA	495.000	1.00	R\$ 495.000,00	99,00%
MARLI MENDES MOURA	5.000	1.00	R\$ 5.000,00	1,00%
<b>TOTAL</b>	<b>500.000</b>	<b>1.00</b>	<b>R\$ 500.000,00</b>	<b>100,00%</b>

**Cláusula 7ª** - As quotas são indivisíveis e não poderão ser vendidas, cedidas, transferidas, sem o consentimento, do outro sócio(a), a quem fica assegurado, em igualdade de condições e preço o direito de preferência para sua aquisição se postas à venda, formalizando, se realizada a cessão delas, a alteração contratual pertinente. (art. 1.056, art. 1.057, CC/2002).

**Cláusula 8ª** - A responsabilidade de cada sócio é restrita ao valor de suas quotas, mas todos respondem solidariamente pela integralização do capital social. (art. 1.052, CC/2002).

**JUCEMA**

CERTIFICO O REGISTRO EM 14/02/2018 09:16 GDB Nº 20180050956.  
 PROTOCOLO: 180850858 DE 01/02/2018. CÓDIGO DE VERIFICAÇÃO:  
 11886511005. NIRE: 21388337855.  
 EL DOURADO COMERCIO E SERVICOS LTDA - EPP

Lilias Theresia Rodrigues Mendonça  
 SECRETÁRIA-GERAL  
 São Luís, 14/02/2018  
 www.empresafscil.ma.gov.br

A validade desta documento, se impresso, fica sujeito à comprovação de sua autenticidade nos respectivos portais, Informando seus respectivos códigos de verificação.

*Handwritten signature*

*Handwritten signature*