



000002

**ESTADO DO MARANHÃO**  
**PREFEITURA MUNICIPAL DE BURITIRANA**  
**SECRETARIA DE INFRAESTRUTURA MEIO AMBIENTE TRÂNSITO E TRANSPORTE**  
**Ofício nº 077/2021**

Buritirana (MA), 09 de Julho de 2021

A Secretaria Municipal de Infraestrutura, Meio Ambiente, Trânsito e Transporte vem por meio deste solicitar seja autorizada a deflagração de procedimento licitatório cujo objeto consiste na reforma do prédio da Prefeitura Municipal.

O valor estimado da contratação é de R\$ 176.875,09 (cento e setenta e seis mil, oitocentos e setenta e cinco reais e nove centavos), conforme projeto básico/executivo em anexo;

Por fim, declaramos que as despesas encontram-se em consonância com a LDO, PPA e LOA.

Atenciosamente,

  
**OSIRAN SANTOS SOUSA**  
**Secretário Municipal**

**AO EXMO. SR.**  
**TONISLEY DOS SANTOS SOUSA**  
**PREFEITO MUNICIPAL**  
**NESTA**



000003

ESTADO DO MARANHÃO  
PREFEITURA MUNICIPAL DE BURITIRANA  
SECRETARIA DE INFRAESTRUTURA MEIO AMBIENTE TRÂNSITO E TRANSPORTE

**TERMO DE REFERÊNCIA**

As interessadas em contratar com a Administração Pública Municipal deverão observar as seguintes exigências:

**1. DA HABILITAÇÃO**

1.1 - As licitantes deverão apresentar os seguintes documentos de habilitação nos autos do certame:

- a) Registro comercial, no caso de empresa individual; ato constitutivo, estatuto ou contrato social e suas alterações, devidamente registrado, em se tratando de sociedade comercial, e, no caso de sociedade por ações, acompanhados dos documentos de eleição de seus administradores; inscrição do ato constitutivo, no caso de sociedades civis, acompanhada de prova de diretoria em exercício;
- b) Prova de inscrição no Cadastro Nacional de Pessoa Jurídica – CNPJ/MF;
- c) Prova de Regularidade com a Fazenda Federal e Seguridade Social (Certidão de Quitação de Tributos Federais e Certidão quanto à Dívida Ativa da União);
- d) Prova de Regularidade com a Fazenda Estadual (Certidão Negativa da Fazenda Estadual e Dívida Ativa).
- e) Prova de Regularidade com a Fazenda Municipal (Tributos Mobiliários e Imobiliários);
- f) Prova de Regularidade relativa ao Fundo de Garantia por Tempo de Serviço (FGTS), demonstrando situação regular no cumprimento dos encargos sociais instituídos por lei (CRF do FGTS);
- g) Prova de inexistência de débitos inadimplidos perante a Justiça do Trabalho, mediante a apresentação de certidão negativa, nos termos do Título VII-A da Consolidação das Leis do Trabalho, aprovada pelo Decreto-Lei nº 5.452, de 1º de maio de 1943.
- h) Prova de inscrição no cadastro de contribuintes Estadual e/ou Municipal, se houver, relativo ao domicílio da licitante, pertinente ao seu ramo de atividade e compatível com o objeto contratual;
- i) Certidão Negativa de Falência e Recuperação Judicial, expedida pelo distribuidor da sede da pessoa jurídica;
- j) Prova de registro da empresa no Conselho Regional de Engenharia, Arquitetura e Agronomia – CREA;
- l) Comprovação da Licitante de que, **eventualmente declarada vencedora do certame, disporá, na data da contratação, de profissional de nível superior ou outro devidamente reconhecido pelo CREA, detentor de Certidão de Acervo Técnico - CAT por execução de obra ou serviço da natureza e volume equivalente ao objeto a que propõe executar;**
- l.1) Para fins de comprovação da capacitação técnico-profissional supra, as licitantes poderão apresentar tantos atestados quantos julgarem necessários e pertinentes a um ou mais profissionais;
- l.2) A comprovação de disponibilidade do profissional, prevista na alínea “l”, **poderá ser feita por meio de declaração formal;**
- l.3) Os profissionais indicados pela licitante, para fins de comprovação da capacitação técnico-profissional, deverão participar do serviço/obra objeto desta licitação, podendo ser substituídos por outro com experiência equivalente ou superior, mediante prévia autorização da Administração Pública Municipal (§ 10º, do art. 30, da Lei nº 8.666/93);
- m) Declaração a que alude o art. 27º, V da Lei nº 8.666/93;
- n) Balanço patrimonial e demonstrações contábeis do último exercício social, com o devido registro na Junta Comercial, já exigíveis e apresentados na forma da Lei, em ~~com~~ com cópia autenticada,



000004

**ESTADO DO MARANHÃO**  
**PREFEITURA MUNICIPAL DE BURITIRANA**  
**SECRETARIA DE INFRAESTRUTURA MEIO AMBIENTE TRÂNSITO E TRANSPORTE**

que comprovem a boa situação financeira da empresa, vedada a sua substituição por balancetes ou balanços provisórios;

**n.1)** A boa situação financeira da empresa será avaliada pelos índices de Liquidez Geral (LG), Solvência Geral (SG) e Liquidez Corrente (LC), os quais devem ser maior que 1,00, resultante da aplicação das seguintes fórmulas:

$$LG = \frac{\text{ATIVO CIRCULANTE} + \text{REALIZÁVEL A LONGO PRAZO}}{\text{PASSIVO CIRCULANTE} + \text{EXIGÍVEL A LONGO PRAZO}}$$

$$SG = \frac{\text{ATIVO TOTAL}}{\text{PASSIVO CIRCULANTE} + \text{EXIGÍVEL A LONGO PRAZO}}$$

$$LC = \frac{\text{ATIVO CIRCULANTE}}{\text{PASSIVO CIRCULANTE}}$$

**n.2)** As fórmulas dos índices contábeis referidos deverão estar devidamente aplicadas em memorial de cálculos juntado ao balanço.

**n.3.)** Caso o memorial não seja apresentado, a Comissão de Licitação efetuará os cálculos.

**n.4)** Se necessária a atualização do balanço e do capital social, deverá ser apresentado, juntamente com os documentos em apreço, o memorial de cálculo correspondente.

**n.5)** Serão considerados aceitos como na forma da Lei o balanço patrimonial e demonstrações contábeis assim apresentados:

**n.5.1)** sociedades regidas pela Lei nº 6.404/76 (sociedade anônima):

- publicados em Diário Oficial; ou
- publicados em jornal de grande circulação; ou
- por fotocópia registrada ou autenticada na Junta Comercial da sede ou domicílio do licitante.

**n.5.2)** sociedades por cota de responsabilidade limitada (LTDA):

- por fotocópia do Livro Diário, devidamente autenticado na Junta Comercial da sede ou domicílio do licitante ou em outro órgão equivalente; ou
- por fotocópia do Balanço e das Demonstrações Contábeis devidamente registrados ou autenticados na Junta Comercial da sede ou domicílio do licitante.

**n.5.3)** sociedade criada no exercício em curso:

- fotocópia do Balanço de Abertura, devidamente registrado ou autenticado na Junta Comercial da sede ou domicílio do licitante.

**n.5.4)** o balanço patrimonial e as demonstrações contábeis deverão estar assinados por contador ou por outro profissional equivalente, devidamente registrado no Conselho Regional de Contabilidade.

## **2. DA ACEITAÇÃO DAS PROPOSTAS**

**2.1.** As propostas deverão ser apresentadas da seguinte forma:

**2.1.1.** Em papel timbrado da licitante, datilografada ou impressa por qualquer outro meio, datada e assinada pelo seu responsável ou representante legal da licitante, rubricada, isenta de emendas, rasuras, ressalvas ou entrelinhas, contendo, necessariamente, os preços, em moeda corrente nacional, em valores unitários e totais, absolutamente líquidos já incluídos todos os encargos inerentes ao objeto; contendo:

- a) Prazo de validade da proposta, que não poderá ser inferior a 60 (sessenta) dias, contados a partir da data de abertura da licitação;
- b) Prazo de execução será de acordo com o cronograma físico-financeiro do projeto básico/executivo da obra;
- c) O preço total da proposta em algarismo e por extenso;

**2.2.** As propostas deverão apresentar preços correntes de mercado, conforme estabelecido o art. 43, inciso IV da Lei nº 8.666/93 e ainda:



**ESTADO DO MARANHÃO**  
**PREFEITURA MUNICIPAL DE BURITIRANA**  
**SECRETARIA DE INFRAESTRUTURA MEIO AMBIENTE TRÂNSITO E TRANSPORTE**

- 2.2.1. Planilha orçamentária, assinada na última folha e rubricada nas demais pelo representante legal;
- 2.2.2. Composição unitária de preços;
- 2.2.3. Composição de B.D.I.;
- 2.2.4. Composição de encargos sociais;
- 2.2.5. Cronograma Físico-Financeiro
- 2.3. É de exclusiva responsabilidade dos licitantes a descrição de todos os dados da proposta apresentada;
- 2.4. Não serão consideradas as propostas apresentadas fora do prazo, bem como aquelas que contiverem rasuras, emendas, borrões ou entrelinhas, de modo a ensejar dúvida, principalmente em relação a valores;
- 2.5. As propostas de preços serão abertas em ato público, em data a ser definida pela Comissão Permanente de Licitação e comunicada previamente às licitantes.

### **3 - DAS PENALIDADES**

**3.1** - No caso de inadimplemento na execução total ou parcial do avençado, bem como no atraso na execução contratual, o adjudicatário ficará sujeito às penalidades abaixo relacionadas, garantida prévia defesa em regular processo administrativo:

- a) Advertência;
- b) multa;
- c) suspensão temporária de participar de licitações e impedimento de contratar com a Prefeitura Municipal de Buritirana – MA por até dois anos;
- d) Declaração de inidoneidade para licitar ou contratar com a Administração Pública.

**3.2** - O atraso na execução do objeto da presente licitação implicará na incidência de multa de 1% (um por cento) por dia, calculada sobre o valor total do contrato, até o limite de 30% (trinta por cento) do respectivo valor;

**3.2.1** - Caso o atraso seja superior a dez dias úteis restará caracterizado o descumprimento total da obrigação contratual, cabendo à Administração Pública promover as medidas cabíveis;

**3.3** - O descumprimento total da obrigação assumida, bem assim a recusa em assinar o instrumento contratual e ainda a recusa em executar o objeto licitado implicará na incidência de multa de 10% (dez por cento), calculada sobre o valor total do contrato/proposta, bem como a aplicação das demais sanções estabelecidas;

**3.4** - A aplicação das penalidades será precedida da concessão da oportunidade de ampla defesa e contraditório por parte do adjudicatário, na forma da Lei;

**3.5** - Os valores resultantes da aplicação das multas previstas serão cobrados pela via administrativa, devendo ser recolhida no prazo máximo de 10 (dez) dias corridos, a contar da data de recebimento da comunicação ou, se não atendido, judicialmente, pelo rito e com os encargos da execução fiscal, assegurado o contraditório e ampla defesa;

**3.6** - O licitante que ensejar o retardamento da execução da licitação, não mantiver a proposta, falhar ou fraudar na execução do contrato, comportar-se de modo inidôneo, fizer declaração falsa ou cometer fraude fiscal, garantido o devido processo legal, ficará impedido de licitar e contratar com a Administração, pelo prazo de até 02 (dois) anos, enquanto perdurarem os motivos determinantes da punição ou até que seja promovida a reabilitação perante a própria autoridade que aplicou a penalidade, sem prejuízo das multas previstas neste edital e das demais cominações legais;

**3.7** - O valor das multas aplicadas será devidamente corrigido pela variação IGPM, até a data de seu efetivo pagamento, e recolhido em até 05 (cinco) dias da data de sua cominação, mediante Guia de Recolhimento Oficial.



000006

**ESTADO DO MARANHÃO**  
**PREFEITURA MUNICIPAL DE BURITIRANA**  
**SECRETARIA DE INFRAESTRUTURA MEIO AMBIENTE TRÂNSITO E TRANSPORTE**

**4 – DAS OBRIGAÇÕES DA CONTRATADA**

- 4.1 Executar os serviços obedecendo fielmente o Projeto Básico/Executivo;
- 4.2 Arcar com todas as despesas com equipamentos, utensílios, materiais, mão-de-obra, pagamento de seguro, tributos, impostos, taxas e demais obrigações vinculadas à legislação tributária, trabalhista e previdenciária e todos os demais encargos tributários ou não decorrentes do objeto do contrato;
- 4.3. Cumprir fielmente o contrato, inclusive os prazos de execução dos serviços nos termos avençados, executando-os sob sua inteira responsabilidade;
- 4.4. Manter durante o prazo de execução do contrato as exigências de habilitação e qualificação previstas na licitação;
- 4.5. Atender, imediatamente, todas as solicitações da fiscalização da CONTRATANTE, relativamente aos serviços contratados;
- 4.6. Registrar a obra no CREA;
- 4.7. Cumprir todas as leis, regulamentos e determinações das autoridades constituídas, em especial o Código de Obras e de Postura deste Município;
- 4.8. Tomar todas as medidas de segurança no trabalho tais como: Sinalização, Advertência, Avisos, Tapumes, enfim, todos os meios necessários a evitar acidentes ou outros imprevistos;
- 4.9. Responder de maneira absoluta e inescusável pela perfeita técnica dos serviços, quanto ao processo de aplicação dos materiais, inclusive suas quantidades, competindo-lhe, também, a dos serviços que, não aceitos pela fiscalização da CONTRATANTE, devam ser refeitos;
- 4.10. Facilitar à FISCALIZAÇÃO o acesso aos procedimentos e técnicas adotados;
- 4.11. Responder integralmente por perdas e danos que vier a causar ao CONTRATANTE ou a terceiros, em razão de ação ou omissão, dolosa ou culposa, sua ou dos seus prepostos, independentemente de outras cominações contratuais ou legais a que estiver sujeita;
- 4.12. Efetuar a matrícula da obra junto ao INSS.

**5 – DAS OBRIGAÇÕES DA CONTRATANTE**

- 5.1 - A Contratante, durante a vigência do contrato, se compromete a:
  - 5.1.1. Efetuar o pagamento na forma convencionada, desde que preenchidas as formalidades previstas neste contrato;
  - 5.1.2. Designar um profissional, se necessário, para, na qualidade de fiscal, acompanhar a execução do objeto;
  - 5.1.3. Comunicar à contratada, através do executor designado, qualquer problema que ocorra na execução do objeto.

Buritirana (MA), 09 de Julho de 2021

**OSIRAN SANTOS SOUSA**  
**Secretário Municipal**

**APROVO** o Termo de Referência nos moldes delineados, à vista do detalhamento descrito no referido documento.

**TÓNISLEY DOS SANTOS SOUSA**  
**Prefeito Municipal**



ESTADO DO MARANHÃO  
 PREFEITURA MUNICIPAL BURITIRANA DO MARANHÃO  
 CNPJ: 01.601.303/0001-22  
 Av. Sen. La Roque - Centro  
 Buritirana - MA

### PLANILHA ORÇAMENTÁRIA

OBRA: REFORMA DA PREFEITURA MUNICIPAL DE BURITIRANA

LOCALIZAÇÃO: AV. SENADOR LA ROQUE, BURITIRANA - MA

ENDEREÇO: BURITIRANA-MA.

REFERÊNCIA ORÇAMENTÁRIA: SINAPI - MAIO/2021

BDI ADOTADO (%):

26.32

ITEM	REF - SINAPI	DESCRIÇÃO DOS SERVIÇOS	UND	QUANT.	UNITÁRIO	UNITÁRIO COM BDI	TOTAL
1.0		<b>SERVIÇOS INICIAIS</b>					<b>R\$ 4.455.94</b>
1.1	4813	PLACA DE IDENTIFICAÇÃO EM CHAPA GALVANIZADA	m2	6.00	R\$ 200,00	R\$ 252,64	R\$ 1.515,84
1.2	97647	REMOÇÃO DE TELHAS, DE FIBROCIMENTO, METÁLICA E CERÂMICA, DE FORMA MANUAL, SEM REAPROVEITAMENTO	M2	300.35	R\$ 2,45	R\$ 3,09	R\$ 929,54
1.3	97650	REMOÇÃO DE TRAMA DE MADEIRA PARA COBERTURA, DE FORMA MANUAL, SEM REAPROVEITAMENTO	M2	300.35	R\$ 5,27	R\$ 6,66	R\$ 1.999,45
1.4	97660	REMOÇÃO DE INTERRUPTORES/TOMADAS ELÉTRICAS E CABOS, DE FORMA MANUAL, SEM REAPROVEITAMENTO	UND	20.00	R\$ 0,44	R\$ 0,56	R\$ 11,12
2.0		<b>PAVIMENTAÇÃO</b>					<b>R\$ 14.963.13</b>
2.1	94990	PAVIMENTAÇÃO EM PISO CIMENTADO LISO, TRAÇO 1:3, ESPESSURA DE 8,0 cm	m3	8.92	R\$ 599,23	R\$ 756,95	R\$ 6.750,53
2.2	87255	REVESTIMENTO CERÂMICO PARA PISO COM PLACAS TIPO ESMALTADA EXTRA DE DIMENSÕES 60X60 CM APLICADA EM AMBIENTES DE ÁREA MENOR QUE 5 M2.	m2	58.75	R\$ 110,67	R\$ 139,80	R\$ 8.212,59
3.0		<b>COBERTURA</b>					<b>R\$ 45.029,78</b>
3.1	92539	TRAMA DE MADEIRA COMPOSTA POR RIPAS, CAIBROS E TERÇAS PARA TELHADOS DE ATÉ 2 ÁGUAS PARA TELHA DE ENCAIXE DE CERÂMICA OU DE CONCRETO, INCLUSO TRANSPORTE VERTICAL	m2	300.35	R\$ 65,35	R\$ 82,55	R\$ 24.793,93
3.2	94201	TELHAMENTO COM TELHA CERÂMICA CAPA-CANAL, TIPO COLONIAL, COM ATÉ 2 ÁGUAS, INCLUSO TRANSPORTE VERTICAL	m2	300.35	R\$ 37,52	R\$ 47,40	R\$ 14.235,17
3.3	94227	CALHA EM CHAPA DE AÇO GALVANIZADO NÚMERO 24, DESENVOLVIMENTO DE 33 CM, INCLUSO TRANSPORTE VERTICAL.	m	44,65	R\$ 61,46	R\$ 77,64	R\$ 3.466,46
3.4	96109	FORRO EM PLACAS DE GESSO, PARA AMBIENTES RESIDENCIAIS, AF_05/2017 P	m2	58,75	R\$ 34,15	R\$ 43,14	R\$ 2.534,20
4		<b>ESTRUTURA E PAREDES</b>					<b>R\$ 65.062,56</b>
4.1	87526	ALVENARIA DE VEDAÇÃO DE BLOCOS CERÂMICOS FURADOS NA HORIZONTAL DE 14X9X19CM (ESPESSURA 14CM, BLOCO DEITADO) DE PAREDES COM ÁREA LÍQUIDA MAIOR OU IGUAL A 6M² COM VÃOS E ARGAMASSA DE ASSENTAMENTO COM PREPARO MANUAL	m2	136,80	R\$ 120,80	R\$ 152,59	R\$ 20.874,94
4.2	87529	MASSA ÚNICA, PARA RECEBIMENTO DE PINTURA, EM ARGAMASSA TRAÇO 1:2:8, PREPARO MECÂNICO COM BETONEIRA 400L, APLICADA MANUALMENTE EM FACES INTERNAS DE PAREDES, ESPESSURA DE 20MM, COM EXECUÇÃO DE TALISCAS.	M2	273,60	R\$ 26,55	R\$ 33,54	R\$ 9.175,99
4.3	96530	FABRICAÇÃO, MONTAGEM E DESMONTAGEM DE FÔRMA PARA VIGA E PILARES, EM MADEIRA SERRADA, E=25 MM, 1 UTILIZAÇÃO.	M2	33,00	R\$ 157,97	R\$ 199,55	R\$ 6.585,07
4.4	96543	ARMAÇÃO DE VIGA E PILARES UTILIZANDO AÇO CA-60 DE 5 MM - MONTAGEM	KG	416,07	R\$ 18,27	R\$ 23,08	R\$ 9.602,34
4.5	96547	ARMAÇÃO DE VIGA E PILARES UTILIZANDO AÇO CA-60 DE 12,5 MM - MONTAGEM	KG	624,11	R\$ 12,90	R\$ 16,30	R\$ 10.169,97
4.6	96556	CONCRETAGEM DE VIGAS, FCK 30 MPA, ADENSAMENTO E ACABAMENTO	M3	10,40	R\$ 526,35	R\$ 664,89	R\$ 6.915,97
4.7	MERCADO	PINGADEIRA DE CONCRETO ASSENTADA SOBRE MURO	m	62,55	R\$ 22,00	R\$ 27,79	R\$ 1.738,29
5		<b>INSTALAÇÕES ELÉTRICAS</b>					<b>R\$ 1.331,03</b>
5.3	90447	ABERTURA/FECHAMENTO RASGO ALVENARIA PARA TUBOS, FECHAMENTO COM ARGAMASSA TRACO 1:4 (CIMENTO E AREIA)	M	30,00	R\$ 4,63	R\$ 5,85	R\$ 175,46
5.10	92024	INTERRUPTOR SIMPLES (1 MÓDULO) COM 2 TOMADAS DE EMBUTIR 2P+T 10 A M SUPORTE E SEM PLACA - FORNECIMENTO E INSTALAÇÃO	UND	20,00	R\$ 45,74	R\$ 57,78	R\$ 1.155,58
6		<b>INSTALAÇÕES HIDRAULICAS</b>					<b>R\$ 1.283,57</b>
6.5	86888	VASO SANITÁRIO SIFONADO COM CAIXA ACOPLADA LOUÇA BRANCA - FORNECIMENTO E INSTALAÇÃO. AF_01/2020	UND	2,00	R\$ 392,78	R\$ 496,16	R\$ 992,32
6.6	86902	LAVATÓRIO LOUÇA BRANCA COM COLUNA, *44 X 35,5* CM, PADRÃO POPULAR - FORNECIMENTO E INSTALAÇÃO.	UND	1,00	R\$ 214,73	R\$ 271,25	R\$ 271,25
7		<b>DIVERSOS</b>					<b>R\$ 44.789,10</b>
7.1	88495	APLICAÇÃO E LIXAMENTO DE MASSA LÁTEX EM PAREDES, UMA DEMÃO. AF_06/2014	m2	1240,20	R\$ 7,75	R\$ 9,79	R\$ 12.141,31
7.2	88493	APLICAÇÃO MECÂNICA DE PINTURA COM TINTA LÁTEX PVA EM PAREDES, DUAS DEMÃOS.	m2	1240,20	R\$ 9,54	R\$ 12,05	R\$ 14.945,56
7.4	102163	INSTALAÇÃO DE VIDRO LISO FUME, E = 4 MM, EM ESQUADRIA DE ALUMÍNIO OU PVC, FIXADO COM BAGUETE. AF_01/2021_P	m2	18,00	R\$ 328,11	R\$ 414,47	R\$ 7.460,43

PLANILHA ORÇAMENTÁRIA

OBRA: REFORMA DA PREFEITURA MUNICIPAL DE BURITIRANA

LOCALIZAÇÃO: AV. SENADOR LA ROQUE, BURITIRANA - MA

ENDEREÇO: BURITIRANA-MA.

REFERÊNCIA ORÇAMENTÁRIA: SINAPI - MAIO/2021

BDI ADOADO (%):

26.32

ITEM	REF - SINAPI	DESCRIÇÃO DOS SERVIÇOS	UND	QUANT.	UNITÁRIO	UNITÁRIO COM BDI	TOTAL
7.5	102182	PORTA PIVOTANTE DE VIDRO TEMPERADO, 90X210 CM, ESPESSURA 10 MM, INCLUSIVE ACESSÓRIOS. AF_01/2021	UND	9.00	R\$ 753.14	R\$ 951.37	R\$ 8.562.30
7.7	9537	LIMPEZA GERAL	m2	781.98	R\$ 1.68	R\$ 2.12	R\$ 1.659.50
VALOR TOTAL						R\$	176.875.09



**PREFEITURA MUNICIPAL BURITIRANA DO MARANHÃO**

CNPJ: 01.601.303/0001-22

Av. Sen. La Roque - Centro

Buritirana - MA

OBRA: REFORMA DA PREFEITURA MUNICIPAL DE BURITIRANA

LOCALIZAÇÃO: AV. SENADOR LA ROQUE, BURITIRANA - MA

ENDEREÇO: BURITIRANA-MA.

DESCRIÇÃO	VALORES DE REFERÊNCIA - %			Taxas Adotadas - %
	MÍNIMO	MÁXIMO	MÉDIO	
Taxa de seguros + Garantia (*)	0.80	1.00	0.80	1.00
Risco	0.97	1.27	1.27	1.20
Despesas Financeiras	0.59	1.39	1.23	1.20
Administração Central	3.00	5.50	4.00	5.00
Lucro	6.16	8.96	7.40	8.00
<b>Tributos (soma dos itens abaixo)</b>	<b>7.25</b>	<b>7.25</b>	<b>7.25</b>	<b>7.25</b>
COFINS	3.00	3.00	3.00	3.00
CPRB	2.00	2.00	2.00	2.00
PIS	0.65	0.65	0.65	0.65
ISS (**)(***)	1.60	1.60	1.60	1.60
<b>TOTAL</b>	<b>20.34</b>	<b>25.00</b>	<b>22.12</b>	<b>26.32</b>

Fonte da composição, valores de referência e fórmula do BDI: Acórdão 325/2007 - TCU - Plenário

Os valores de BDI acima foram calculados com emprego da fórmula abaixo:

$$BDI = \left[ \frac{(1 + AC/100)(1 + DF/100)(1 + R/100)(1 + L/100)}{1 - \left(\frac{I}{100}\right)} - 1 \right] \times 100$$

Onde:

AC = taxa de rateio da Administração Central;

DF = taxa das despesas financeiras;

R = taxa de risco, seguro e garantia do empreendimento;

I = taxa de tributos;

L = taxa de lucro.

Observações:

(\*) - Pode haver garantia desde que previsto no Edital da Licitação e no Contrato de Execução.

(\*\*) - A taxa de ISS foi considerado que o custo da mão-de obra corresponde a 32% do valor dos serviços.

(\*\*\*) - Podem ser aceitos outros percentuais de ISS desde que previsto na legislação municipal.





ESTADO DO MARANHÃO

PREFEITURA MUNICIPAL BURITIRANA DO MARANHÃO

CNPJ: 01.601.303/0001-22

Av. Sen. La Roque - Centro

Buritirana - MA

## CRONOGRAMA FÍSICO-FINANCEIRO

OBRA: REFORMA DA PREFEITURA MUNICIPAL DE BURITIRANA

LOCALIZAÇÃO: AV. SENADOR LA ROQUE, BURITIRANA - MA

ENDEREÇO: BURITIRANA-MA.

ITEM	DISCRIMINAÇÃO DOS SERVIÇOS	VALOR DOS SERVIÇOS	PESO %	SERVIÇOS A EXECUTAR			
				MÊS - 1		MÊS - 2	
				SIMPL. %	ACUM. %	SIMPL. %	ACUM. %
1.0	SERVIÇOS INICIAIS	R\$ 4.455.94	2.52%	100.00%	100.00%	0.00%	100.00%
2.0	PAVIMENTAÇÃO	R\$ 14.963.13	8.46%	100.00%	100.00%	0.00%	100.00%
3.0	COBERTURA	R\$ 45.029.76	25.46%	20.00%	20.00%	80.00%	100.00%
4.00	ESTRUTURA E PAREDES	R\$ 65.062.56	36.78%	80.00%	80.00%	20.00%	100.00%
5.00	INSTALAÇÕES ELETRICAS	R\$ 1.331.03	0.75%	20.00%	20.00%	80.00%	100.00%
6.00	INSTALAÇÕES HIDRAULICAS	R\$ 1.263.57	0.71%	20.00%	20.00%	80.00%	100.00%
7.00	DIVERSOS	R\$ 44.769.10	25.31%	0.00%	0.00%	100.00%	100.00%
TOTAL		R\$ 176.875.09	100.0%	45.79%		54.21%	
				R\$ 80.993.99	R\$ 95.881.10		
TOTAL ACUMULADO				R\$ 80.993.99	R\$ 176.875.09		

000010

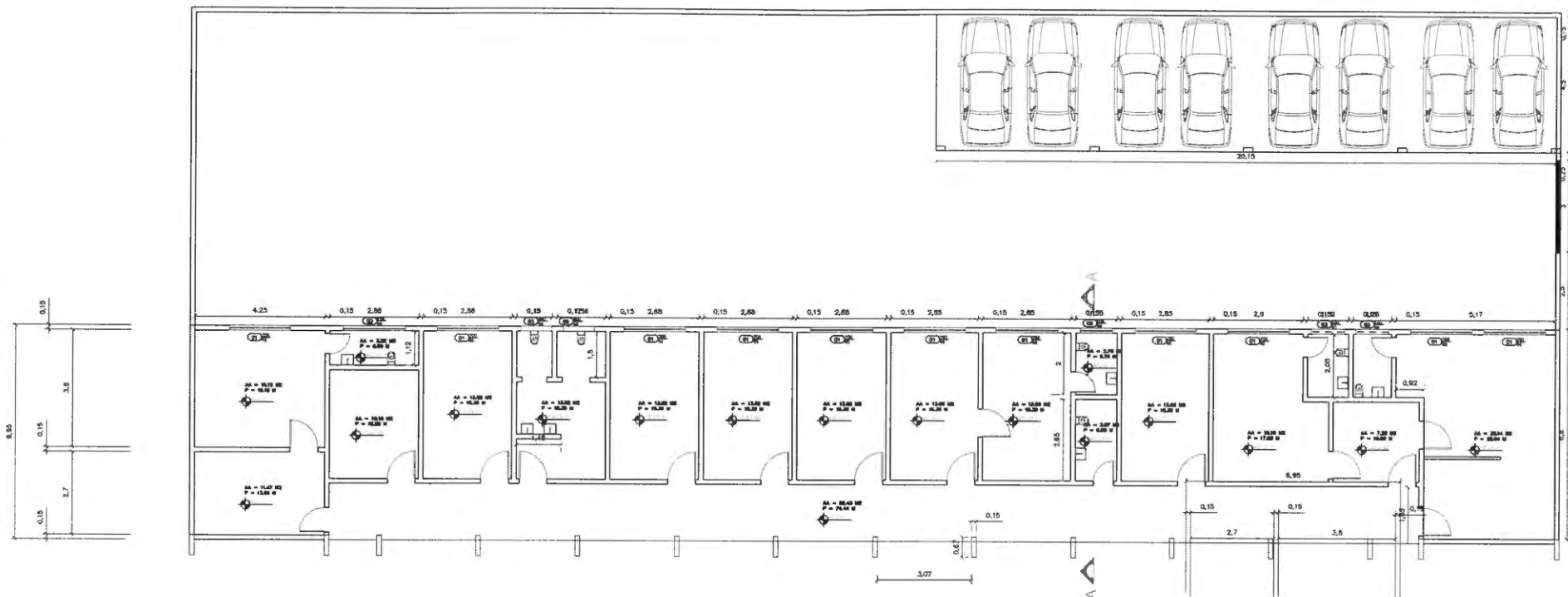

PLANTA BAIXA

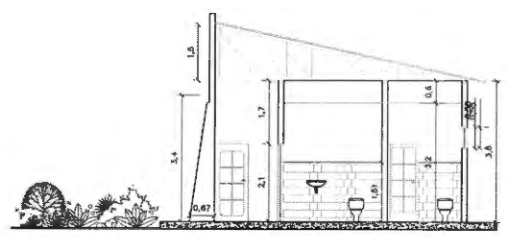

CORTE AA

		ENG. NILO FRANCO LIMA Registro nacional - 111772810-2 Fone: (99) 98417-0965	
<b>PROJETO DE REFORMA</b>			
PROJETO:	PROJETO DE REFORMA DA PREFEITURA	ÁREA CONSTRUIDA: 302,40 M <sup>2</sup>	PRANCHA: 01/02
PROPRIETÁRIO:	PREFEITURA MUNICIPAL DE BURITIRANA	ÁREA DO TERRENO: 781,98 M <sup>2</sup>	RESP. TÉCNICO:
ENDEREÇO:	AV. SENADOR LA ROQUE, CENTRO. BURITIRANA - MARANHÃO	NILO FRANCO LIMA	
PROJETISTA:	DESENHISTA:	DATA:	ESCALA:
NILO FRANCO LIMA		JULHO/2021	INDICADA

000011

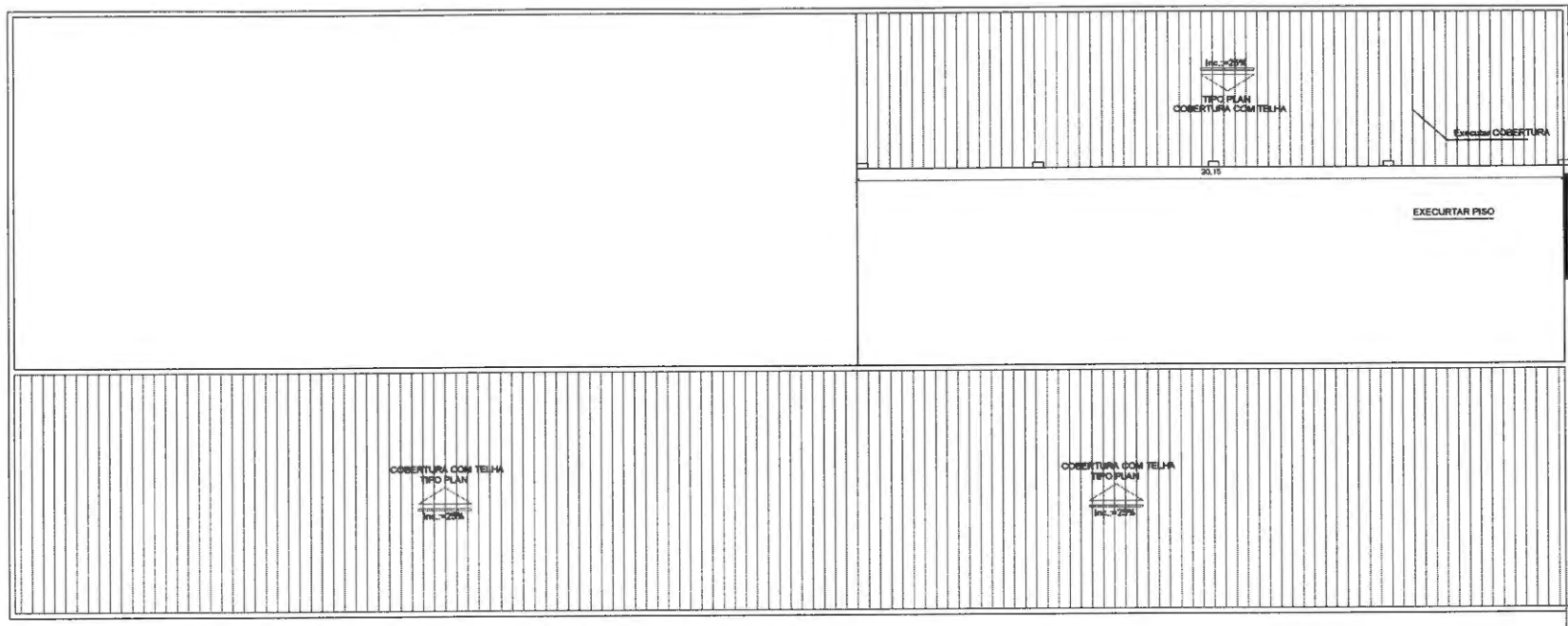
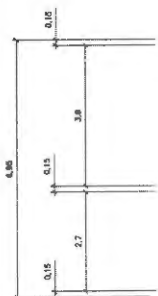

PLANTA DE COBERTURA  
1:500



FACHADA  
1:50

		ENG. NILO FRANCO LIMA Registro nacional: 11172910-2 Ponto: (99) 98417-0903	
<b>PROJETO DE REFORMA</b>			
PROJETO: PROJETO DE REFORMA DA PREFEITURA MUNICIPAL	AREA CONSTRUIDA: 362,40 M2 AREA DO TERRENO: 781,98 M2	PRANCHA: 02/02	
PROPRIETARIO: _____ PREFEITURA MUNICIPAL DE BURITIRANA	RESP. TECNICO: _____ NILO FRANCO LIMA		
ENDEREÇO: - AV. SENADOR LA ROGUE, CENTRO, BURITIRANA - MARANHÃO	PROJETAISTA: NILO FRANCO LIMA	DATA: ABRIL/2021	ESCALA: INDICADA

000012



PODER EXECUTIVO

PREFEITURA MUNICIPAL DE BURITIRANA DO MARANHÃO  
AV. SENADOR LA ROQUE, S/ N° - CENTRO - BURITIRANA DO MARANHÃO - MA  
CNPJ: 01.601.303/0001-22 - CEP: 65.953-500

## ESPECIFICAÇÃO TÉCNICA

Este memorial refere-se à Reforma da Prefeitura Municipal de Buritirana, localizada no centro de Buritirana – MA.

### CONSIDERAÇÕES GERAIS

- Qualquer dúvida, não só quanto à interpretação destas especificações, mas de qualquer outro documento, imediatamente deverá ser consultada a fiscalização.
- Independente do que aqui é preceituado, a execução de todo e qualquer serviço deverá obedecer rigorosamente às Normas Técnicas oficiais em vigor para cada caso.

#### **1.0 – SERVIÇOS INICIAIS**

- As placas deverão ser instaladas em posição de destaque no canteiro de obras, devendo a sua localização ser previamente aprovada pela FISCALIZAÇÃO.
- Será demolido todo o reboco, telhas, estruturas de madeira, forros, pisos e revestimentos em mau estado de conservação da edificação.

#### **2.0 ESTRUTURA E PAINÉIS DE PAREDE**

- Estas especificações abrangem toda a execução da estrutura de concreto armado da obra, quanto ao fornecimento de materiais, manufatura, cura e proteção. Neste caso deverão ser seguidas as normas, especificações e métodos brasileiros, principalmente, o atendimento à NBR 6118/2007.
- A Executora locará a estrutura com todo o rigor possível e necessário, sendo responsável por qualquer desvio de alinhamento, prumo ou nível, correndo por sua conta eventual demolição, assim como a reconstrução dos serviços julgados imperfeitos.
- Antes de iniciar os serviços, a deve-se verificar as cotas referentes ao nivelamento e locação do projeto, sendo a referência de nível (RN).
- Todas as paredes internas e externas serão assentadas em 1/2 vez (em pé), conforme projeto arquitetônico, executados com tijolos de barro cozido, de 8 furos, de boa qualidade, bem cozidos, leves, duros, sonoros, com ranhuras nas faces e quebra máxima de 3% (três por cento), coloração uniforme, sem manchas nem empenamentos, com taxa de absorção de umidade máxima de 20% e taxa de compressão de 14 kg/cm<sup>2</sup>, que atendam à EB 20, com



**PODER EXECUTIVO**  
**PREFEITURA MUNICIPAL DE BURITIRANA DO MARANHÃO**  
**AV. SENADOR LA ROQUE, S/ N° - CENTRO - BURITIRANA DO MARANHÃO - MA**  
**CNPJ: 01.601.303/0001-22- CEP: 65.953-500**

dimensão mínima (0,09 x 0,19 x 0,19m).

- A alvenaria deverá ser assentada com argamassa mista no traço de 1: 2: 8 (cal hidratada e areia), revolvida em betoneira até obter-se mistura homogênea. A espessura desta argamassa não poderá ultrapassar 15 mm, e as espessuras das alvenarias deverão ser aquelas constantes no projeto arquitetônico.
- As superfícies de concreto que tiveram contato com alvenaria levarão previamente chapisco de cimento e areia grossa no traço 1:3, e os tijolos deverão ser bem molhados antes da sua colocação.
- O assentamento dos tijolos será executado com juntas de amarração e as fiadas deverão ser perfeitamente alinhadas e aprumadas. As juntas terão 15 mm de espessura máxima, alisadas com ponta de colher.
- As alvenarias apoiadas nas vigas baldrame serão executadas, no mínimo, 24 horas após a impermeabilização desses elementos. Nesses serviços de impermeabilização deverão ser tomados todos os cuidados para garantir que a alvenaria fique estanque e, conseqüentemente, evitar o aparecimento de umidade ascendente.
- A alvenaria será impermeabilizada com aditivos nas primeiras três fiadas, com relação à base da viga baldrame.

### 3.0 – COBERTURA

- Será recuperada toda a cobertura da edificação existente, como: retelhamento, substituição de madeiras e calhas danificadas.

### 4.0 – REVESTIMENTO

- Será revestida novamente toda área de reboco demolido (áreas que apresentarem rachaduras).
- Os revestimentos apresentarão parâmetros perfeitamente desempenados e aprumados.
- O revestimento de cada pano de parede só será iniciado depois de embutidas todas as canalizações que por ele estejam previstas passar.
- Depois de convencionalmente limpas, as superfícies a revestir serão umedecidas e uniformemente chapiscadas com argamassa de cimento e areia no traço 1:3, de modo a garantir uma maior aderência do revestimento final.
- O reboco deverá ser regularizado e desempenado à régua, desempenadeira de aço, e alisado a esponja. Deverá apresentar superfície não áspera, aspecto uniforme, com parâmetro perfeitamente plano, não sendo aceito qualquer ondulação, desigualdade de alinhamento da superfície, ou falhas.



**PODER EXECUTIVO**

**PREFEITURA MUNICIPAL DE BURITIRANA DO MARANHÃO**  
**AV. SENADOR LA ROQUE, S/ N° - CENTRO - BURITIRANA DO MARANHÃO - MA**  
**CNPJ: 01.601.303/0001-22- CEP: 65.953-500**

- Serão verificadas todas as etapas do processo executivo, desde a preparação das argamassas, alinhamento dos planos, aresta, acabamento e a regularidade final superfície.
- O assentamento do revestimento cerâmico deverá ser executado com argamassa de cimento colante, devendo posteriormente ser rejuntado com cimento branco, onde indicado no projeto.
- As peças cerâmicas deverão ser de primeira escolha, homogêneas e uniformes, com arestas bem definidas, apresentando esmalte perfeitamente liso sobre a superfície plana, dificilmente riscável por ponta de aço.

#### **4.0 – ESQUADRIAS**

- Serão substituídas todas as portas, janelas, portões, grades e gradis que estiverem danificadas.

#### **5.0 – PISO**

- Será recuperado todo piso cimentado, bem como colocado o piso cerâmico no local definido em projeto.

#### **6.0 – INSTALAÇÕES ELÉTRICAS**

- Serão refeitas todas as instalações elétricas da edificação que estiverem danificadas, usando mão-de-obra qualificada de primeira qualidade e de acordo com as Normas técnicas. O material a empregar deverá ser de alta qualidade e sem defeito de fabricação.

#### **7.0 – PINTURA**

- As superfícies a serem pintadas deverão ser examinadas, limpas e corrigidas de quaisquer imperfeições de revestimento antes do início dos serviços.
- A eliminação da poeira deverá ser completa. As superfícies só deverão ser pintadas quando estiverem perfeitamente secas.
- Todas as paredes, tanto internas quanto externas, deverão ser pintadas com tinta acrílica, nas cores a serem definidas pela FISCALIZAÇÃO.
- A segunda demão da pintura só poderá ser aplicada, decorrido 24 (vinte e quatro) horas da aplicação da primeira.
- As tintas deverão ser aprovadas pela FISCALIZAÇÃO nas embalagens originais de fábrica antes de sua aplicação.



PODER EXECUTIVO

PREFEITURA MUNICIPAL DE BURITIRANA DO MARANHÃO  
AV. SENADOR LA ROQUE, S/ N° - CENTRO - BURITIRANA DO MARANHÃO - MA  
CNPJ: 01.601.303/0001-22 - CEP: 65.953-500

- Deverão ser evitados escorrimentos ou respingos de tinta nas superfícies não destinadas a pinturas, tais como concreto aparente, ferragens e aparelhos de iluminação. Quando aconselháveis tais superfícies deverão ser protegidas com papel, fita celulose ou materiais equivalentes.
- Os respingos que não puderem ser evitados deverão ser removidos com solvente adequado, enquanto a tinta estiver fresca.
- Os trabalhos de pintura externa ou em locais mal abrigados não deverão ser realizados em dias de chuva.
- Todas as portas (madeira ou metálicas), portões, grades e gradis metálicos serão pintados com duas demãos, no mínimo, com tinta esmalte sintético tipo e cor a ser definido pela FISCALIZAÇÃO, até conseguir perfeita cobertura da superfície.

#### 8.0 - DIVERSOS

- A obra será entregue em perfeito estado de limpeza e conservação, devendo apresentar perfeito funcionamento em todas as suas instalações, equipamentos e aparelhos.
- Na execução dos serviços de limpeza deverão ser tomadas as precauções no sentido de se evitar danos aos materiais de acabamento.
- O desentulho da obra deverá ser feito periodicamente e de acordo com as recomendações da FISCALIZAÇÃO.
- Ao término dos serviços, será removido todo o entulho do terreno, sendo cuidadosamente limpos e varridos os acessos.
- A limpeza de todas as superfícies revestidas ou pavimentadas com material cerâmico e granito deverá ser feita com água e sabão ou com o emprego de outros materiais recomendados pela FISCALIZAÇÃO.

Nilo Franco Lima  
Eng.º Civil  
CREA-MA 111772810-2

---

Nilo Franco Lima  
Engenheiro Civil - CREA/MA  
Reg. Nacional 111772810 MA