



**Impel-Imperatriz Papéis
e Comércio EIRELI-EPP**

FONE: (99) 98138-1671

e-mail: Imperatrizpapeis@gmail.com

CNPJ: 05.574.795/0001-65
INSC. EST.: 122.076.290

IMPEL - Imperatriz Papéis e Comércio Eireli EPP
CNPJ: 05.574.795/0001-65
ENDEREÇO: RUA GODOFREDO VIANA, Nº 715, TÉRREO, CENTRO
IMPERATRIZ - MA. CEP: 65.900-100
TELEFONE: (99) 98138-1671 - (99) 98414-1655
E-MAIL: imperatrizpapeis@gmail.com
BANCO DO BRASIL - AGÊNCIA: 0554-1 - C/C 27743-6

PREFEITURA MUNICIPAL DE BURITIRANA

PREGÃO ELETRÔNICO Nº 001/2022 - SRP

PROPOSTA DE PREÇOS

ANEXO III

Imperatriz-Ma., 14 de março de 2022.

Prezados Senhores,

IMPEL – Imperatriz Papeis e Comércio Eireli EPP, com sede na cidade de Imperatriz-Ma, à Rua Godofredo Viana, nº 715, Térreo, Centro, inscrita no CNPJ/MF, sob o número 05.574.795/0001-65, neste ato representado por José Ancelmo de Souza, portador do CPF nº 060.098.831-72 e RG nº 056920132015-0 SSP/MA, abaixo assinado, propõe a Prefeitura Municipal de Buritirana – MA, através da Secretaria Municipal de Educação, os preços infra discriminados para a aquisição de gêneros alimentícios para compor o cardápio da merenda escolar, objeto do PREGÃO ELETRÔNICO Nº 001/2022 - CPL:

ITEM	DESCRIÇÃO	APRES.	QUANT.	MARCA/ FABRICANTE	VALOR UNITÁRIO	VALOR TOTAL
1	CATMAT: 460235 Biscoito cream cracker. Embalagem: Saco polietileno atóxico, dupla embalagem, transparente, resistente, lacrado, contendo peso líquido mínimo de 350 gramas. Prazo de Validade: Mínimo de 8 meses. Data de fabricação: máximo de 30 dias na data da entrega no depósito da Sec. de Educação de Burtirana	KG	2800	ÁGUIA	R\$ 11,50	R\$ 32.200,00
2	CATMAT: 232236 Biscoito doce maisena. APRESENTAÇÃO: REDONDO, SABOR: MAIZENA, CLASSIFICAÇÃO:DOCE, CARACTERÍSTICAS ADICIONAIS:SEM RECHEIO, APLICAÇÃO:ALIMENTAÇÃO HUMANA, PRAZO VALIDADE:1 ANO EMBALADOS EM SACOS PLÁSTICOS DE 400GR	KG	2800	POTY	R\$ 11,24	R\$ 31.472,00
3	CATMAT: 427816 Coco Ralado úmido. Polpa de coco parcialmente desengordurada, desidratada. Não contém Glúten, sem adição dw açúcar 100g. A embalagem deverá conter externamente os dados de identificação, procedência, informações nutricionais, número de lote, quantidade do produto e atender.	KG	100	BOM COCO	R\$ 34,63	R\$ 3.463,00
4	CATMAT: 446019 Leite em pó integral. Integral, instantâneo, pacote de 200g. Ser leite de espécie bovina. Embalado em plástico (polietileno) atóxico opaco metalizado para manter as características normais do produto. A embalagem primária deve declarar a marca e endereço do fabricante, peso líquido, prazo de validade, lote e número do registro no órgão competente (COTA DE AMPLA CONCORRÊNCIA)	KG	2625	SOBERANO	R\$ 32,33	R\$ 84.866,25



**Impel-Imperatriz Papéis
e Comércio EIRELI-EPP**

FONE: (99) 98138-1671

e-mail: imperatrizpapeis@gmail.com

CNPJ: 05.574.795/0001-65
INSC. EST.: 122.076.290

5	CATMAT: 446019 Leite em pó integral. Integral, instantâneo, pacote de 200g. Ser leite de espécie bovina. Embalado em plástico (polietileno) atóxico opaco metalizado para manter as características normais do produto. A embalagem primária deve declarar a marca e endereço do fabricante, peso líquido, prazo de validade, lote e número do registro no órgão competente (COTA EXCLUSIVA ME, EPP, MEI)	KG	875	SOBERANO	R\$ 32,33	R\$ 28.288,75
6	CATMAT: 447375 Leite em pó sem lactose LATA 380g. Leite Zero lactose embalados em sacos plasticos de 200 a 400 gramas contendo na sua embalagem toda sas informações nutricionais.	UND	19	ITAMBÉ	R\$ 23,87	R\$ 453,53
7	CATMAT: 458952 Macarrão espaguete. Massa alimentícia de sêmola de trigo, tipo espaguete, seca, vitaminada, isenta de sujidades, espessura média, embalagem plástica resistente e transparente, rotulagem contendo informações dos ingredientes, composição nutricional, data de fabricação. Embalado em pacotes com 500g aproximadamente. Prazo de validade mínima de 6 meses e fabricação de até 30 dias da entrega	KG	4000	SAFRA	R\$ 5,70	R\$ 22.800,00
8	CATMAT: 458952 Macarrão espaguete sem glúten. Macarrão espaguete sem glutên embalados em sacos plásticos de 500 gramas, Na embalagem devem conter todas a informações nutricionais	KG	10	SAFRA	R\$ 9,33	R\$ 93,30
9	CATMAT: 463699 Margarina com sal. Produto obtido de vegetais, líquidos hidrogenados, de consistência cremosa aromatizada artificialmente e vitaminada, com no mínimo 65% de lipídios. a rotulagem deve ter carimbo de inspeção estadual ou federal, nome ou marca, lote, ingredientes, data de validade e informações nutricionais, não devem apresentar massa não cremosa, cheiro desagradável, cor não característica do produto, pote violado. Embalagem deve estar intacta, em pote de polietileno resistente, contendo 250g ou 500g	KG	660	DELICATA	R\$ 13,00	R\$ 8.580,00
10	CATMAT: 459076 Milho amarelo para canjica. Acondicionado em embalagem integra de 500g, isenta de parasitas. Com prazo de validade de no mínimo 6 meses a partir da data de entrega. Fardo com 20 pacotes de 500g	KG	1600	SINHÁ	R\$ 8,57	R\$ 13.712,00
11	CATMAT: 463692 Óleo de soja. Características técnicas: óleo de soja refinado. Embalado em garrafa plástica tipo pet atóxico 900ml. rotulagem deve conter no mínimo as seguintes informações: nome ou marca, ingredientes, data de validade, lote e informações nutricionais	UND	1200	LIZA	R\$ 11,30	R\$ 13.560,00
Duzentos e trinta e nove mil quatrocentos e oitenta e oito reais e oitenta e três centavos.						R\$ 239.488,83

- a) Prazo de validade da proposta, que não poderá ser inferior a 60 (sessenta) dias, contados a partir da data de sua abertura.
b) O objeto deverá ser executado imediatamente, a partir do recebimento da "Ordem de Fornecimento" expedida pela Secretaria Municipal de Educação;
c) Preço Total por extenso R\$ 239.488,83 (Duzentos e trinta e nove mil quatrocentos e oitenta e oito reais e oitenta e três centavos).

JOSE ANCELMO Assinado de forma digital
DE por JOSE ANCELMO DE
SOUZA:06009883172
SOUZA:06009883172
72 11:14:59 -03'00'

José Ancelmo de Souza
Sócio Administrador

CONSOLIDAÇÃO DA IMPEL – IMPERATRIZ PAPÉIS E COMÉRCIO EIRELI

JOSÉ ANCELMO DE SOUZA, brasileiro, natural de Colinas – MA, casado sob o regime da comunhão parcial de bens, nascido em 25/06/1950, empresário, portador da carteira de identidade nº 056920132015-0 SSP/MA e do CPF nº 060.098.831-72, residente e domiciliado Rua do Sol nº 8, Jardim Morada do Sol, Imperatriz – MA, CEP: 65913-350, titular da **IMPEL – IMPERATRIZ PAPÉIS E COMÉRCIO EIRELI**, com sede na Rua Godofredo Viana, nº 715 - Térreo, Centro, Imperatriz – MA, CEP: 65900-100, registrada na Junta Comercial do Estado do Maranhão sob o NIRE 21600055750, por despacho do dia 20/07/2017 e inscrita no CNPJ sob o nº 05.574.795/0001-65, resolve assim consolidar o ato constitutivo:

Cláusula 1ª - A empresa gira sob o nome empresarial. **IMPEL – IMPERATRIZ PAPÉIS E COMÉRCIO EIRELI** e tem sede e domicílio na Rua Godofredo Viana, nº 715 - Térreo, Centro, Imperatriz – MA, CEP: 65900-100.

Cláusula 2ª - O capital é de R\$ 140.000,00 (cento e quarenta mil reais), totalmente já integralizado em moeda corrente do País, valor mínimo de 100 vezes o salário mínimo vigente no país.

Parágrafo único – a responsabilidade do titular é limitada ao capital integralizado.

Cláusula 3ª - O objeto é:

Comércio varejista de artigos de papelaria, CNAE: 4761-0/03;
 Comércio varejista especializado de equipamentos e suprimentos de informática, CNAE: 4751-2/01;
 Comércio varejista de equipamentos para escritório, CNAE: 4789-0/07;
 Comércio varejista de móveis, CNAE: 4754-7/01;
 Comércio varejista de livros, CNAE: 4761-0/01;
 Comércio varejista de discos, cds, dvds e fitas, CNAE: 4762-8/00;
 Comércio varejista de brinquedos e artigos recreativos, CNAE: 4763-6/01;
 Comércio varejista de produtos alimentícios em geral, tais como: macarrão, arroz, feijão, trigo, carne, sardinha, café moído, CNAE: 4729-6/99;
 Comércio varejista de outros artigos de uso pessoal e doméstico, tais como: plástico, panelas, louças, garrafas térmicas, escadas domésticas, balanças, escovas, vassouras, CNAE: 4759-8/99;
 Comércio varejista de produtos saneantes domissanitários, tais como: detergentes, alvejantes, desinfetantes, esterilizantes, CNAE: 4789-0/05;
 Comercio varejista de cosméticos, produtos de perfumaria e de higiene pessoal, CNAE: 4772-5/00;
 Comercio varejista de material elétrico, CNAE: 4742-3/00;

CERTIFICO O REGISTRO EM 24/05/2019 15:51 SOB Nº 20190385260.
 PROTOCOLO: 190385260 DE 24/05/2019. CÓDIGO DE VERIFICAÇÃO:
 11902349558. NIRE: 21600055750.
 IMPEL IMPERATRIZ PAPERIS E COMERCIO EIRELI

JUCEMA

Lílian Theresa Rodrigues Mendonça
 SECRETÁRIA-GERAL
 SÃO LUÍS, 24/05/2019
 www.empresafacil.ma.gov.br

CONSOLIDAÇÃO DA IMPEL – IMPERATRIZ PAPEIS E COMÉRCIO EIRELI

Comercio varejista especializado de eletrodomésticos e equipamentos de áudio e vídeo, maquinas de costura e suas partes, equipamentos para frios, CNAE: 4753-9/00;

Comercio varejista de materiais hidráulicos, CNAE: 4744-0/03;

Comercio varejista de artigos de armarinho em geral, CNAE: 4755-5/02;

Comercio varejista de artigos esportivos, CNAE: 4763-6/02;

Comercio varejista de tecidos em geral, CNAE: 4755-5/01;

Comercio varejista de artigos do vestuário e acessórios (uniformes escolares e similares), CNAE: 4781-4/00;

Comercio varejista de artigos médicos e ortopédicos, CNAE: 4773-3/00;

Comercio varejista de ferragens e ferramentas, manuais, elétricas e não-elétricas, CNAE: 4744-0/01;

Comercio varejista de bebidas, água mineral, refrigerantes, etc., CNAE: 4723-7/00;

Comercio varejista de outros produtos não especificados anteriormente, tais como: quinquilharias para uso agrícola, CNAE: 4789-0/99.

Cláusula 4ª - A empresa iniciou suas atividades em 18/03/2003 e seu prazo de duração é indeterminado.

Cláusula 5ª - A administração da empresa é exercida por **JOSÉ ANCELMO DE SOUZA**, a quem caberá dentre outras atribuições, a representação ativa e passiva, judicial e extrajudicial desta EIRELI, sendo a responsabilidade do titular limitada ao capital social.

Cláusula 6ª - O exercício social coincidirá com o ano civil, sendo em 31 de dezembro de cada ano será elaborado inventário, balanço patrimonial e balanço de resultado econômico, cabendo ao titular os lucros ou perdas apurados.

Parágrafo Único - o titular poderá realizar distribuição de lucros mensal ou trimestral dentro do ano calendário do exercício social

Cláusula 7ª - Declaro que não possuo nenhuma outra empresa dessa modalidade registrada.

Cláusula 8ª - O Administrador declara, sob as penas da lei, de que não está impedido de exercer a administração da sociedade, por lei especial, ou em virtude de condenação criminal, ou por se encontrar sob os efeitos dela, a pena que vede, ainda que temporariamente, o acesso a cargos públicos; ou por crime falimentar, de prevaricação, peita ou suborno, concussão, peculato, ou contra a economia popular, contra o sistema financeiro nacional, contra normas de defesa da concorrência, contra as relações de consumo, fé pública, ou a propriedade. (art. 1.011, § 1º, CC/2002).

CERTIFICO O REGISTRO EM 24/05/2019 15:51 SOB N° 20190385260.
PROTOCOLO: 190385260 DE 24/05/2019. CÓDIGO DE VERIFICAÇÃO:
11902349558. NIRE: 21600055750.
IMPEL IMPERATRIZ PAPEIS E COMERCIO EIRELI

JUCEMA

Lílian Theresa Rodrigues Mendonça
SECRETÁRIA-GERAL
SÃO LUÍS, 24/05/2019
www.empresafacil.ma.gov.br

CONSOLIDAÇÃO DA IMPEL – IMPERATRIZ PAPÉIS E COMÉRCIO EIRELI

Cláusula 9ª - A EIRELI poderá a qualquer tempo, abrir ou fechar filial ou outra dependência, mediante alteração contratual.

Cláusula 10 – O titular poderá, fixar uma retirada mensal, a título de “pro labore”, observadas as disposições regulamentares pertinentes.

Imperatriz – MA, 23 de maio de 2019.



[Handwritten Signature]
José Ancelmo de Souza

[Handwritten Signature]
Cartório do 5º Ofício Extrajudicial
CNPJ: 35.161.058/0001-00
Oficial: Marluce Carvalho Branco

-----RECONHECIMENTO-----
Reconheço por AUTENTICIDADE a assinatura de
JOSÉ ANCELMO DE SOUZA. Dou fé. Imperatriz, MA, 23 de Maio de 2019.
Emol: R\$15,00, FERJ: R\$1,80, FERC: R\$0,50. SELQ: 257445.

Serçentia 177
REGISTRO DE TÍTULOS e DOCUMENTOS
PROTESTOS e NOTAS

Selo de Fiscalização
Poder Judiciário
Tribunal de Justiça
do Maranhão
Reconhecimento
de Firma - Financeiro
000000257445

5º OFÍCIO
IMPERATRIZ-MA

CERTIFICO O REGISTRO EM 24/05/2019 15:51 SOB Nº 20190385260.
PROTOCOLO: 190385260 DE 24/05/2019. CÓDIGO DE VERIFICAÇÃO:
11902349558. NIRE: 21600055750.
IMPEL IMPERATRIZ PAPEIS E COMERCIO EIRELI

JUCEMA

Lílian Theresa Rodrigues Mendonça
SECRETÁRIA-GERAL
SÃO LUÍS, 24/05/2019
www.empresafacil.ma.gov.br

REPUBLICA FEDERATIVA DO BRASIL

ESTADO DO MARANHÃO
SECRETARIA DE ESTADO DA SEGURANÇA PÚBLICA
DELEGACIA GERAL DE POLÍCIA CIVIL
INSTITUTO DE IDENTIFICAÇÃO

MAJ944154482

MAIOR DE 18 ANOS



ASSINATURA DO TITULAR

CARTEIRA DE IDENTIDADE

VALIDA EM TODO O TERRITÓRIO NACIONAL

REGISTRO GERAL 056920132015-0 DATA DE EXPEDIÇÃO 28/08/2015

NOME JOSE ANCELMO DE SOUZA

FILIAÇÃO PEDRO LEOCADIO DE SOUSA E CORINA FERNANDES DE SOUSA

NATURALIDADE COLINAS - MA DATA DE NASCIMENTO 25/06/1950

DOC ORIGEM CASAM. N.0000177 FLS.089 LIV.00001

CPF 060098831-72

SAO LUIS-MA P-5

ASSINATURA DO DIRETOR

VIA-01

LEI N°7.116 DE 29/08/83

CARTÓRIO DO 5º OFÍCIO EXTRAJUDICIAL - IMPERATRIZ - MA
Rua Simplicio Moreira, 1448 - Rua Monte Maria - Centro - CEP. 65901-490 - Fone: (98) 3524-5027/3524-3965
Registro de Títulos e Documentos, Notas e Proxies



-----AUTENTICAÇÃO-----
Poder Judiciário
AUTENT030437YT0F5TIDNISO*4298
11:39:08, Ato: 13.18, Total: R\$ 4,58, Exp:
R\$ 0,10. Consulte a validade desta selo em

Selo:
20/04/2020
R\$ 4,58, FERC:
www.fux.br



JOSE ANCELMO DE SOUZA:06009883172
3172

Assinado de forma digital por JOSE ANCELMO DE SOUZA:06009883172
Dados: 2021.05.07 10:57:05 -03'00'

Isanne de Sousa Castro
Escritora Autorizada

REPÚBLICA FEDERATIVA DO BRASIL
CADASTRO NACIONAL DA PESSOA JURÍDICA

NÚMERO DE INSCRIÇÃO 05.574.795/0001-65 MATRIZ	COMPROVANTE DE INSCRIÇÃO E DE SITUAÇÃO CADASTRAL	DATA DE ABERTURA 18/03/2003
--	---	---------------------------------------

NOME EMPRESARIAL IMPEL IMPERATRIZ PAPEIS E COMERCIO ERELI

TÍTULO DO ESTABELECIMENTO (NOME DE FANTASIA) IMPEL	PORTE EPP
--	---------------------

CÓDIGO E DESCRIÇÃO DA ATIVIDADE ECONÔMICA PRINCIPAL 47.61-0-03 - Comércio varejista de artigos de papelaria

CÓDIGO E DESCRIÇÃO DAS ATIVIDADES ECONÔMICAS SECUNDÁRIAS 47.51-2-01 - Comércio varejista especializado de equipamentos e suprimentos de informática 47.89-0-07 - Comércio varejista de equipamentos para escritório 47.54-7-01 - Comércio varejista de móveis 47.61-0-01 - Comércio varejista de livros 47.62-8-00 - Comércio varejista de discos, CDs, DVDs e fitas 47.63-6-01 - Comércio varejista de brinquedos e artigos recreativos 47.29-6-99 - Comércio varejista de produtos alimentícios em geral ou especializado em produtos alimentícios não especificados anteriormente 47.59-8-99 - Comércio varejista de outros artigos de uso pessoal e doméstico não especificados anteriormente 47.89-0-05 - Comércio varejista de produtos saneantes domissanitários 47.72-5-00 - Comércio varejista de cosméticos, produtos de perfumaria e de higiene pessoal 47.42-3-00 - Comércio varejista de material elétrico 47.53-9-00 - Comércio varejista especializado de eletrodomésticos e equipamentos de áudio e vídeo 47.44-0-03 - Comércio varejista de materiais hidráulicos 47.55-5-02 - Comercio varejista de artigos de armarinho 47.63-6-02 - Comércio varejista de artigos esportivos 47.55-5-01 - Comércio varejista de tecidos 47.81-4-00 - Comércio varejista de artigos do vestuário e acessórios 47.73-3-00 - Comércio varejista de artigos médicos e ortopédicos 47.44-0-01 - Comércio varejista de ferragens e ferramentas 47.23-7-00 - Comércio varejista de bebidas

CÓDIGO E DESCRIÇÃO DA NATUREZA JURÍDICA 230-5 - Empresa Individual de Responsabilidade Limitada (de Natureza Empresári
--

LOGRADOURO R GODOFREDO VIANA	NÚMERO 715	COMPLEMENTO : TERREO;
--	----------------------	---------------------------------

CEP 65.900-100	BAIRRO/DISTRITO CENTRO	MUNICÍPIO IMPERATRIZ	UF MA
--------------------------	----------------------------------	--------------------------------	-----------------

ENDEREÇO ELETRÔNICO	TELEFONE (99) 3525-5406/ (99) 3525-5406
---------------------	---

ENTE FEDERATIVO RESPONSÁVEL (EFR) *****
--

SITUAÇÃO CADASTRAL ATIVA	DATA DA SITUAÇÃO CADASTRAL 03/11/2005
------------------------------------	---

MOTIVO DE SITUAÇÃO CADASTRAL

SITUAÇÃO ESPECIAL *****	DATA DA SITUAÇÃO ESPECIAL *****
----------------------------	------------------------------------



REPÚBLICA FEDERATIVA DO BRASIL

CADASTRO NACIONAL DA PESSOA JURÍDICA

NÚMERO DE INSCRIÇÃO 05.574.795/0001-65 MATRIZ	COMPROVANTE DE INSCRIÇÃO E DE SITUAÇÃO CADASTRAL	DATA DE ABERTURA 18/03/2003
NOME EMPRESARIAL IMPEL IMPERATRIZ PAPIE E COMERCIO ERELI		
CÓDIGO E DESCRIÇÃO DAS ATIVIDADES ECONÔMICAS SECUNDÁRIAS 47.89-0-99 - Comércio varejista de outros produtos não especificados anteriormente		
CÓDIGO E DESCRIÇÃO DA NATUREZA JURÍDICA 230-5 - Empresa Individual de Responsabilidade Limitada (de Natureza Empresári		
LOGRADOURO R GODOFREDO VIANA	NÚMERO 715	COMPLEMENTO : TERREO;
CEP 65.900-100	BAIRRO/DISTRITO CENTRO	MUNICÍPIO IMPERATRIZ
		UF MA
ENDEREÇO ELETRÔNICO	TELEFONE (99) 3525-5406/ (99) 3525-5406	
ENTE FEDERATIVO RESPONSÁVEL (EFR) *****		
SITUAÇÃO CADASTRAL ATIVA	DATA DA SITUAÇÃO CADASTRAL 03/11/2005	
MOTIVO DE SITUAÇÃO CADASTRAL		
SITUAÇÃO ESPECIAL *****	DATA DA SITUAÇÃO ESPECIAL *****	

Aprovado pela Instrução Normativa RFB nº 1.863, de 27 de dezembro de 2018.

Emitido no dia 17/02/2022 às 10:30:40 (data e hora de Brasília).

Página: 2/2



MINISTÉRIO DA FAZENDA
Secretaria da Receita Federal do Brasil
Procuradoria-Geral da Fazenda Nacional

**CERTIDÃO POSITIVA COM EFEITOS DE NEGATIVA DE DÉBITOS RELATIVOS AOS TRIBUTOS
FEDERAIS E À DÍVIDA ATIVA DA UNIÃO**

Nome: IMPEL IMPERATRIZ PAPEIS E COMERCIO EIRELI
CNPJ: 05.574.795/0001-65

Ressalvado o direito de a Fazenda Nacional cobrar e inscrever quaisquer dívidas de responsabilidade do sujeito passivo acima identificado que vierem a ser apuradas, é certificado que:

1. constam débitos administrados pela Secretaria da Receita Federal do Brasil (RFB) com exigibilidade suspensa nos termos do art. 151 da Lei nº 5.172, de 25 de outubro de 1966 - Código Tributário Nacional (CTN), ou objeto de decisão judicial que determina sua desconsideração para fins de certificação da regularidade fiscal, ou ainda não vencidos; e
2. não constam inscrições em Dívida Ativa da União (DAU) na Procuradoria-Geral da Fazenda Nacional (PGFN).

Conforme disposto nos arts. 205 e 206 do CTN, este documento tem os mesmos efeitos da certidão negativa.

Esta certidão é válida para o estabelecimento matriz e suas filiais e, no caso de ente federativo, para todos os órgãos e fundos públicos da administração direta a ele vinculados. Refere-se à situação do sujeito passivo no âmbito da RFB e da PGFN e abrange inclusive as contribuições sociais previstas nas alíneas 'a' a 'd' do parágrafo único do art. 11 da Lei nº 8.212, de 24 de julho de 1991.

A aceitação desta certidão está condicionada à verificação de sua autenticidade na Internet, nos endereços <<http://rfb.gov.br>> ou <<http://www.pgfn.gov.br>>.

Certidão emitida gratuitamente com base na Portaria Conjunta RFB/PGFN nº 1.751, de 2/10/2014.

Emitida às 08:46:47 do dia 31/01/2022 <hora e data de Brasília>.

Válida até 30/07/2022.

Código de controle da certidão: **814A.84B3.09FE.CE90**

Qualquer rasura ou emenda invalidará este documento.



000100

**GOVERNO DO ESTADO DO MARANHÃO
SECRETARIA DE ESTADO DA FAZENDA**

CERTIDÃO NEGATIVA DE DÉBITO

Nº Certidão: 005184/22

Data da

14/01/2022 12:11:05

Inscrição Estadual: 122076290

CPF/CNPJ: 05574795000165

Razão Social: IMPEL IMPERATRIZ PAPEIS E COMERCIO EIRELI

Endereço: RUA GODOFREDO VIANA, 715 TERREO CEP: 65900100 - CENTRO

Telefone: (99)35255406

Município: IMPERATRIZ

UF: MA

Certificamos que, após a realização das consultas procedidas no sistema desta Secretaria, substanciado pelos artigos 240 a 242, da lei nº 7.799, de 19/12/2002 e disposto no artigo 205 da lei nº 5.172, de 25 de outubro de 1966 (Código Tributário Nacional), não constam débitos relativos aos tributos estaduais, administrados por esta Secretaria, em nome do sujeito passivo acima identificado. Ressalvado, todavia, à Fazenda Pública Estadual o direito da cobrança de dívidas que venham a ser apuradas e não alcançadas pela decadência.

Validade da Certidão: 120 (cento e vinte) dias: 14/05/2022.

A autenticidade desta certidão deverá ser confirmada no endereço:

<http://portal.sefaz.ma.gov.br/>, clicando no item "Certidões" e em seguida em "Validação de Certidão Negativa de Débito".

CERTIDÃO EMITIDA GRATUITAMENTE.

Data Impressão: 14/01/2022 12:11:05



000101

**GOVERNO DO ESTADO DO MARANHÃO
SECRETARIA DE ESTADO DA FAZENDA**

CERTIDÃO NEGATIVA DE DÍVIDA ATIVA

Nº Certidão: 003052/22

Data da

14/01/2022 12:10:05

Inscrição Estadual: 122076290

CPF/CNPJ:05574795000165

Razão Social: IMPEL IMPERATRIZ PAPEIS E COMERCIO EIRELI

Endereço: RUA GODOFREDO VIANA, 715 TERREO CEP: 65900100 - CENTRO

Telefone: (99)35255406

Município: IMPERATRIZ

UF: MA

Certificamos que, após a realização das consultas procedidas no sistema desta Secretaria e na forma do disposto do artigo 156, da lei nº 2.231, de 29/12/1962, substanciado pelos artigos 240 a 242 da lei nº 7.799, de 19/12/2002, bem como prescreve o artigo 205 da lei nº 5.172, de 25 de outubro de 1966 (Código Tributário Nacional) não constam débitos inscritos na Dívida Ativa, em nome do sujeito passivo acima identificado.

Validade da Certidão: 120 (cento e vinte) dias: 14/05/2022.

A autenticidade desta certidão deverá ser confirmada no endereço:

<http://portal.sefaz.ma.gov.br/>, clicando no item "Certidões" e em seguida em "Validação de Certidão Negativa de Dívida Ativa".

CERTIDÃO EMITIDA GRATUITAMENTE.

Data Impressão: 14/01/2022 12:10:05



PREFEITURA DE IMPERATRIZ
SECRETARIA DE PLANEJAMENTO, FAZENDA E GESTÃO ORÇAMENTARIA - SEFAZGO
CNPJ: 06.158.455/0001-16

Rua Godofredo Viana 722/738, Centro CEP: 65901-480 - Imperatriz-MA

000102



31/01/2022 08:45:05
USUÁRIO:ANONYMOUS

CERTIDÃO NEGATIVA DE DÉBITOS-CND Nº 2567/2022
AUTENTICAÇÃO:FDTA-QOYD

A Prefeitura do Município de Imperatriz - MA, por intermédio do departamento de arrecadação, **CERTIFICA**, a pedido da pessoa interessada, que o contribuinte **IMPEL IMPERATRIZ PAPEIS E COMERCIO EIRELI**, devidamente Inscrito(a) sob o CNPJ **05.574.795/0001-65** abaixo qualificado, encontra-se em situação regular perante a **FAZENDA PÚBLICA MUNICIPAL DO MUNICÍPIO DE IMPERATRIZ**, não constando débitos referentes a Tributos municipais, inscritos ou não em **Dívida Ativa**, até a presente data.

Reserva-se o direito de a Fazenda Municipal inscrever e cobrar débitos posteriormente comprovados, ou que venham a ser apurados, hipótese prevista no Código Tributário Municipal - CTM e prerrogativa legal prevista no artigo 149 da Lei Federal nº5.172/1966.

DADOS DA EMPRESA:

CNPJ: 05.574.795/0001-65

Razão Social: IMPEL IMPERATRIZ PAPEIS E COMERCIO EIRELI

Endereço: RUA GODOFREDO VIANA, 715 : TERREO; CENTRO

Inscrição: [INSC]

Enquadramento: [ENQUADRAMENTO]

Data de Início: [DATAINICIO]

Atividade Principal: [CNAE]

Nome Fantasia: [FANTASIA]

A Referida Certidão terá validade até **01/04/2022**.

IMPERATRIZ-MA, 31/01/2022.

[Voltar](#)[Imprimir](#)

Certificado de Regularidade do FGTS - CRF

Inscrição: 05.574.795/0001-65

Razão Social: IMPEL IMPERATRIZ PAPEIS COMERCIO EIRELI EPP

Endereço: R GODOFREDO VIANA 715 TERREO / CENTRO / IMPERATRIZ / MA /
65900-100

A Caixa Econômica Federal, no uso da atribuição que lhe confere o Art. 7, da Lei 8.036, de 11 de maio de 1990, certifica que, nesta data, a empresa acima identificada encontra-se em situação regular perante o Fundo de Garantia do Tempo de Serviço - FGTS.

O presente Certificado não servirá de prova contra cobrança de quaisquer débitos referentes a contribuições e/ou encargos devidos, decorrentes das obrigações com o FGTS.

Validade: 27/02/2022 a 28/03/2022

Certificação Número: 2022022701094549920212

Informação obtida em 04/03/2022 12:16:14

A utilização deste Certificado para os fins previstos em Lei esta condicionada a verificação de autenticidade no site da Caixa:
www.caixa.gov.br

TJMA

ESTADO DO MARANHÃO
PODER JUDICIÁRIO
SECRETARIA JUDICIAL DE DISTRIBUIÇÃO

CERTIDÃO DE FALÊNCIA E/OU RECUPERAÇÃO JUDICIAL

USANDO a faculdade que me confere a Lei, **CERTIFICO** a requerimento por escrito de pessoa interessada que, dando busca nos livros e sistemas de **DISTRIBUIÇÃO** de feitos, referentes à **FALÊNCIA E/OU RECUPERAÇÃO JUDICIAL**, até a presente data, **NÃO CONSTATEI** a existência de qualquer processo/distribuição dessa natureza em desfavor da pessoa Jurídica: **IMPEL IMPERATRIZ PAPEIS E COMERCIO EIRELI EPP**, empresa estabelecida nesta cidade e comarca de Imperatriz, estado do Maranhão, inscrita no CNPJ Nº **05.574.795/0001-65**.

Certifico, ainda, que a Secretaria Judicial a meu cargo é a única existente nesta cidade e Comarca de Imperatriz-MA. O referido é verdade, me reporto e dou fé. Dada e passada a presente certidão nesta Secretaria, cidade e Comarca de Imperatriz, Estado do Maranhão. Eu, **Arlete dos Santos Louisa Martins**, _____, Auxiliar Judiciário, matrícula **116236**, digitei e datei. Eu, **Edilene Bandeira de Araújo**, Distribuidora Judicial desta Comarca, matrícula **180885**, subscrevo e assino.

Imperatriz/MA, 04 de março de 2022

EDILENE BANDEIRA DE ARAÚJO
Secretária Judicial da Distribuição

Nº da GUIA: 22.053.601.001.179.647-4 – Valor: R\$ 56,72 – Selo: ONEROSO

Obs.: Esta Certidão Judicial é válida por 60 (sessenta dias), emitida em uma única via, sem rasuras e mediante assinatura do servidor, conforme os artigos 198 e 199 do Código de Normas.

Fórum Ministro Henrique de La Roque Almeida

Rua Rui Barbosa, s/n. Centro, Imperatriz/MA – CEP 66900-040 – Fone (99) 3529-2039.

IMPEL - IMPERATRIZ PAPEIS E COMERCIO EIRELI

CNPJ: 05.574.795/0001-65 NIRE: 21600055750 Data: 18/03/2003

Rua Godofredo Viana, nº 715, Terreo, Centro, Imperatriz - MA

Balanço Patrimonial encerrado em 31/12/2020

FORMULA CONTABILIDADE LTDA

Folha: 1

Descrição	Classificação	Exercício Atual
ATIVO		
Ativo Circulante		
Disponível		
Caixa		
Caixa Geral	1.1.1.01.001	34.622,36D
=Caixa		****34.622,36D
=Disponível		****34.622,36D
Cientes		
Duplicatas a Receber		
Duplicatas Diversas a Receber	1.1.2.01.001	362.308,42D
=Duplicatas a Receber		****362.308,42D
=Cientes		****362.308,42D
Aplicações Financeiras		
Aplicações Financeiras		
Aplicação Banco do Brasil S/A	1.1.4.01.001	80.097,81D
Aplicação Caixa Econômica Federal	1.1.4.01.002	40.175,68D
=Aplicações Financeiras		****120.273,49D
=Aplicações Financeiras		****120.273,49D
Estoques		
Mercadorias, Produtos e Insumos		
Mercadorias para Revenda	1.1.5.01.001	174.484,06D
=Mercadorias, Produtos e Insumos		****174.484,06D
=Estoques		****174.484,06D
=T o t a l - Ativo Circulante		****691.688,33D
Ativo Não-Circulante		
Investimentos		
Investimentos		
Ourocap	1.2.2.01.001	2.000,00D
=Investimentos		*****2.000,00D
=Investimentos		*****2.000,00D
Imobilizado		
Movéis e Utensílios		

Sob as penas da lei, declaramos que as informações aqui contidas são verdadeiras e nos responsabilizamos por todas elas.

As informações foram extraídas das folhas nºs 341 a 349 do Livro Diário nº 17, registrado na Junta Comercial do Estado MA sob nº 20210397730, em 23/03/2021.

 JOSE ANCELMO DE SOUZA
 Administrador
 CPF: 060.098.831-72

 GEOVANIA PEREIRA MARINHO
 Contadora
 CPF:488.657.963-91 CRC: 008363 MA

IMPEL - IMPERATRIZ PAPEIS E COMERCIO EIRELI

CNPJ: 05.574.795/0001-65 NIRE: 21600055750 Data: 18/03/2003
 Rua Godofredo Viana, nº 715, Terreo, Centro, Imperatriz - MA
 Balanço Patrimonial encerrado em 31/12/2020

FORMULA CONTABILIDADE LTDA
 Folha: 2

Descrição	Classificação	Exercício Atual
Moveis e Utensilios	1.2.3.02.001	5.168,00D
=Moveis e Utensilios		*****5.168,00D
Maquinas, Equipamentos e Ferramentas		
Maquinas e Equipamentos	1.2.3.03.001	5.220,00D
Computadores e Perifericos	1.2.3.03.002	11.517,00D
=Maquinas, Equipamentos e Ferramentas		*****16.737,00D
Veiculos		
Veiculos	1.2.3.04.001	157.000,00D
=Veiculos		****157.000,00D
(-)Depreciacao Acumulada		
(-)Depreciacao de Moveis e Utensilios	1.2.3.08.002	5.168,00C
(-) Depreciação de Maq, Equip e Ferramentas	1.2.3.08.003	5.220,00C
(-) Depreciação de Veiculos	1.2.3.08.004	155.604,01C
(-) Depreciação Computadores e Perifericos	1.2.3.08.005	11.517,00C
=(-)Depreciacao Acumulada		****177.509,01C
=Imobilizado		*****1.395,99D
=T o t a l - Ativo Não-Circulante		*****3.395,99D
=T o t a l - A T I V O		****695.084,32D
***** (XXXXX) *****		

Sob as penas da lei, declaramos que as informações aqui contidas são verdadeiras e nos responsabilizamos por todas elas.
 As informações foram extraídas das folhas nºs 341 a 349 do Livro Diário nº 17, registrado na Junta Comercial do Estado MA sob nº 20210397730, em
 23/03/2021.

 JOSE ANCELMO DE SOUZA
 Administrador
 CPF: 060.098.831-72

 GEOVANIA PEREIRA MARINHO
 Contadora
 CPF:488.657.963-91 CRC: 008363 MA

IMPEL - IMPERATRIZ PAPEIS E COMERCIO EIRELI

CNPJ: 05.574.795/0001-65 NIRE: 21600055750 Data: 18/03/2003

Rua Godofredo Viana, nº 715, Terreo, Centro, Imperatriz - MA

Balanço Patrimonial encerrado em 31/12/2020

FORMULA CONTABILIDADE LTDA

Folha: 3

Descrição	Classificação	Exercício Atual
PASSIVO		
Passivo Circulante		
Fornecedores		
Fornecedores de Mercadoria p/ Revenda		
Fornecedores	2.1.1.02.001	82.377,44C
=Fornecedores de Mercadoria p/ Revenda		*****82.377,44C
=Fornecedores		*****82.377,44C
Emprestimos e Financiamentos		
Emprestimos e financiamentos Bancarios		
Caixa Econômica Federal	2.1.2.01.003	141.121,26C
=Emprestimos e financiamentos Bancarios		****141.121,26C
Encargos Financeiros a Transcorrer		
(-) Caixa Econômica Federal	2.1.2.03.001	20.337,13D
=Encargos Financeiros a Transcorrer		*****20.337,13D
=Emprestimos e Financiamentos		****120.784,13C
Obrigações Trabalhistas e Previdenciárias		
Obrigações com Pessoal		
Salários e Ordenados a Pagar	2.1.4.01.001	1.872,99C
=Obrigações com Pessoal		*****1.872,99C
Obrigações Previdenciárias		
INSS a Pagar	2.1.4.02.001	168,01C
FGTS a Pagar	2.1.4.02.002	244,92C
=Obrigações Previdenciárias		*****412,93C
Provisões		
Provisão para Férias	2.1.4.03.001	907,11C
FGTS sobre Provisão para Férias	2.1.4.03.006	72,56C
=Provisões		*****979,67C
=Obrigações Trabalhistas e Previdenciárias		*****3.265,59C
Obrigações Tributárias		
Impostos e Contribuições a Recolher		
Simplex Nacional a Pagar	2.1.5.01.005	10.418,32C
=Impostos e Contribuições a Recolher		*****10.418,32C

Sob as penas da lei, declaramos que as informações aqui contidas são verdadeiras e nos responsabilizamos por todas elas.
As informações foram extraídas das folhas nºs 341 a 349 do Livro Diário nº 17, registrado na Junta Comercial do Estado MA sob nº 20210397730, em 23/03/2021.

JOSE ANCELMO DE SOUZA
Administrador
CPF: 060.098.831-72

GEOVANIA PEREIRA MARINHO
Contadora
CPF: 488.657.963-91 CRC: 008363 MA

IMPEL - IMPERATRIZ PAPEIS E COMERCIO EIRELI

CNPJ: 05.574.795/0001-65 NIRE: 21600055750 Data: 18/03/2003
 Rua Godofredo Viana, nº 715, Terreo, Centro, Imperatriz - MA
 Balanço Patrimonial encerrado em 31/12/2020

FORMULA CONTABILIDADE LTDA
 Folha: 4

Descrição	Classificação	Exercício Atual
Impostos e Contrib. Retidos na Fonte a Recolher		
IRRF a Recolher	2.1.5.02.001	27,76C
=Impostos e Contrib. Retidos na Fonte a Recolher		*****27,76C
Parcelamentos		
Parcelamento do Simples Nacional	2.1.5.03.001	57.749,57C
=Parcelamentos		*****57.749,57C
=Obrigações Tributárias		*****68.195,65C
=T o t a l - Passivo Circulante		*****274.622,81C
Passivo Não Circulante		
Outras Obrigações		
Parcelamentos		
Parcelamento Simples Nacional	2.2.3.02.002	122.164,75C
=Parcelamentos		****122.164,75C
=Outras Obrigações		****122.164,75C
=T o t a l - Passivo Não Circulante		****122.164,75C
Patrimônio Líquido		
Capital Social		
Capital Subscrito		
Capital Social	2.3.1.01.001	140.000,00C
=Capital Subscrito		****140.000,00C
=Capital Social		****140.000,00C
Reservas		
Reservas de Lucro		
Reserva Legal	2.3.2.03.001	3.500,00C
Reserva de Lucros a Realizar	2.3.2.03.002	67.788,10C
Reservas Especiais	2.3.2.03.003	46.500,00C
=Reservas de Lucro		****117.788,10C
=Reservas		****117.788,10C
Lucros ou Prejuízos Acumulados		
Lucros ou Prejuízos Acumulados		
Lucros ou Prejuizos Acumulados	2.3.3.01.001	40.508,66C
=Lucros ou Prejuízos Acumulados		****40.508,66C

Sob as penas da lei, declaramos que as informações aqui contidas são verdadeiras e nos responsabilizamos por todas elas.
 As informações foram extraídas das folhas nºs 341 a 349 do Livro Diário nº 17, registrado na Junta Comercial do Estado MA sob nº 20210397730, em 23/03/2021.

JOSE ANCELMO DE SOUZA
 Administrador
 CPF: 060.098.831-72

GEOVANIA PEREIRA MARINHO
 Contadora
 CPF:488.657.963-91 CRC: 008363 MA

IMPEL - IMPERATRIZ PAPEIS E COMERCIO EIRELI

CNPJ: 05.574.795/0001-65 NIRE: 21600055750 Data: 18/03/2003
 Rua Godofredo Viana, nº 715, Terreo, Centro, Imperatriz - MA
 Balanço Patrimonial encerrado em 31/12/2020

FORMULA CONTABILIDADE LTDA
 Folha: 5

Descrição	Classificação	Exercício Atual
=Lucros ou Prejuízos Acumulados		****40.508,66C
=T o t a l - Patrimônio Líquido		****298.296,76C
=T o t a l - P A S S I V O		****695.084,32C
***** (XXXXX) *****		

Sob as penas da lei, declaramos que as informações aqui contidas são verdadeiras e nos responsabilizamos por todas elas.
 As informações foram extraídas das folhas nºs 341 a 349 do Livro Diário nº 17, registrado na Junta Comercial do Estado MA sob nº 20210397730, em
 23/03/2021.

 JOSE ANCELMO DE SOUZA
 Administrador
 CPF: 060.098.831-72

 GEOVANIA PEREIRA MARINHO
 Contadora
 CPF:488.657.963-91 CRC: 008363 MA

IMPEL - IMPERATRIZ PAPEIS E COMERCIO EIRELI(00043)

FORMULA CONTABILIDADE LTDA

CNPJ: 05.574.795/0001-65

Endereço: Rua Godofredo Viana, nº 715, Terreo, Centro, Imperatriz, MA

Balanco de Resultado Econômico de 01/01/2020 até 31/12/2020

Diário :17 Folha: 6

Descrição	Classificação	Exercício Atual
CONTAS DE RESULTADO - RECEITAS		
RECEITAS OPERACIONAIS		
Receita Bruta de Vendas e Serviços		
Receita Bruta de Vendas de Prod e Mercad		
Venda de Mercadorias	4.1.1.01.001	2.357.145,19C
(-) Cancelamentos e Devoluções	4.1.1.01.002	74.679,05D
=Receita Bruta de Vendas de Prod e Mercad		**2.282.466,14C
=Receita Bruta de Vendas e Serviços		**2.282.466,14C
(-) Deduções da Receita Bruta		
(-) Impostos Incidentes sobre Vendas e Serviços		
(-) ICMS	4.1.2.03.001	4.945,02D
(-) Simples Nacional	4.1.2.03.003	216.347,24D
=(-) Impostos Incidentes sobre Vendas e Serviços		****221.292,26D
=(-) Deduções da Receita Bruta		****221.292,26D
Receitas Financeiras		
Juros e Descontos		
Juros de Aplicacoes Financeiras	4.1.3.01.001	681,22C
=Juros e Descontos		*****681,22C
=Receitas Financeiras		*****681,22C
Outras Receitas Operacionais		
Receitas Diversas		
Outras Receitas	4.1.5.01.007	100,26C
=Receitas Diversas		*****100,26C
=Outras Receitas Operacionais		*****100,26C
=Total - RECEITAS OPERACIONAIS		**2.061.955,36C
=Total - CONTAS DE RESULTADO - RECEITAS		**2.061.955,36C
CONTAS DE RESULTADO - CUSTOS E DESPESAS		
Despesas Operacionais		
Despesas com Vendas		
Despesas com Pessoal		
Salarios e Ordenados	3.2.1.01.001	28.408,56D

JOSE ANCELMO DE SOUZA
Administrador
CPF: 060.098.831-72

GEOVANIA PEREIRA MARINHO
Contadora
CPF:488.657.963-91 CRC: 008363 MA

IMPEL - IMPERATRIZ PAPEIS E COMERCIO EIRELI(00043)

FORMULA CONTABILIDADE LTDA

CNPJ: 05.574.795/0001-65

Endereço: Rua Godofredo Viana, nº 715, Terreo, Centro, Imperatriz, MA

Balanco de Resultado Econômico de 01/01/2020 até 31/12/2020

Diário :17 Folha: 7

Descrição	Classificação	Exercício Atual
13º Salario	3.2.1.01.004	2.589,63D
Ferias	3.2.1.01.005	4.039,24D
Indenizacoes e Aviso Previo	3.2.1.01.006	932,16D
FGTS	3.2.1.01.008	2.676,20D
=Despesas com Pessoal		*****38.645,79D
Despesas com Entrega		
Fretes e Carretos	3.2.1.04.001	4.199,64D
=Despesas com Entrega		*****4.199,64D
Despesas Gerais		
Alugueis	3.2.1.06.003	16.200,00D
Telefone	3.2.1.06.004	3.931,75D
Agua	3.2.1.06.005	317,24D
Luz	3.2.1.06.006	2.080,71D
Seguros	3.2.1.06.007	1.110,20D
Despesas Diversas	3.2.1.06.009	39,90D
Combustiveis e Lubrificantes	3.2.1.06.010	316,16D
=Despesas Gerais		*****23.995,96D
=Despesas com Vendas		*****66.841,39D
Despesas Administrativas		
Despesas Tributarias		
IPVA	3.2.2.03.002	1.208,89D
Taxas Diversas	3.2.2.03.004	1.063,58D
Multas Fiscais Contratuais	3.2.2.03.007	1,76D
Juros Tributarios	3.2.2.03.009	7.469,41D
IOF	3.2.2.03.011	110,93D
IRRF s/ Aplicações	3.2.2.03.013	145,16D
=Despesas Tributarias		*****9.999,73D
Despesas Gerais		
Assistencia Contabil	3.2.2.04.006	20.057,00D
Depreciacoes e Amortizacoes	3.2.2.04.008	16.749,96D
Despesas Bancarias	3.2.2.04.011	6.108,96D
Reproducao e Cartorio	3.2.2.04.012	565,24D
Assinaturas e Publicidades	3.2.2.04.018	264,16D
Despesas Diversas	3.2.2.04.019	3.024,63D
Programas e Sistemas de Informatica	3.2.2.04.020	2.048,00D

JOSE ANCELMO DE SOUZA
Administrador
CPF: 060.098.831-72

GEOVANIA PEREIRA MARINHO
Contadora
CPF:488.657.963-91 CRC: 008363 MA

IMPEL - IMPERATRIZ PAPEIS E COMERCIO EIRELI(00043)

FORMULA CONTABILIDADE LTDA

CNPJ: 05.574.795/0001-65

Endereço: Rua Godofredo Viana, nº 715, Terreo, Centro, Imperatriz, MA

Balanco de Resultado Econômico de 01/01/2020 até 31/12/2020

Diário :17 Folha: 8

Descrição	Classificação	Exercício Atual
=Despesas Gerais		*****48.817,95D
Despesas Financeiras		
Juros Passivos	3.2.2.05.001	355,78D
Descontos Concedidos	3.2.2.05.002	1,20D
Encargos Financeiros / Bancários	3.2.2.05.005	18.674,35D
=Despesas Financeiras		*****19.031,33D
=Despesas Administrativas		*****77.849,01D
=Total - Despesas Operacionais		****144.690,40D
=Total - CONTAS DE RESULTADO - CUSTOS E DESPESAS		****144.690,40D
CONTAS DE APURACAO		
Custo dos Produtos/Mercadorias Vendidos		
Custo das Mercadorias Vendidas		
Custo das Mercadorias Vendidas		
Custo das Mercadorias Vendidas	5.1.3.01.001	1.620.550,96D
=Custo das Mercadorias Vendidas		**1.620.550,96D
=Custo das Mercadorias Vendidas		**1.620.550,96D
=Total - Custo dos Produtos/Mercadorias Vendidos		**1.620.550,96D
=Total - CONTAS DE APURACAO		**1.620.550,96D

RESULTADO DO EXERCÍCIO

RECEITAS-----> 2.061.955,36C

DESPESAS + CUSTO-----> 1.765.241,36D

LUCRO LÍQUIDO DO EXERCÍCIO: *****296.714,00

***** (XXXXX) *****

JOSE ANCELMO DE SOUZA
Administrador
CPF: 060.098.831-72

GEOVANIA PEREIRA MARINHO
Contadora
CPF:488.657.963-91 CRC: 008363 MA

IMPEL - IMPERATRIZ PAPEIS E COMERCIO EIRELI
 CNPJ: 05.574.795/0001-65
 Endereço: Rua Godofredo Viana, nº 715, Terreo, Centro, Imperatriz, MA
 Análise Econômica e Financeira de 01/01/2020 até 31/12/2020

FORMULA CONTABILIDADE LTDA

Diário: 17 Folha: 9

Endividamento Total

Passivo Circulante + Passivo não Circulante (Obrigações a LP)	396.787,56	
Ativo	695.084,32	= 0,57

Quanto menor, melhor. O capital de terceiros representa 57% do ativo total.

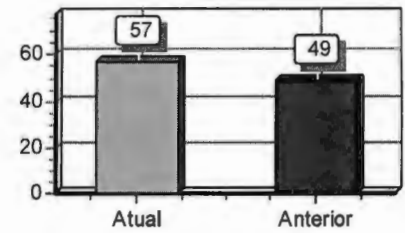
**Solvência Geral**

Ativo	695.084,32	
Passivo Circulante + Passivo não Circulante (Obrigações a LP)	396.787,56	= 1,75

Quanto maior, melhor. O investimento total equivale a 175 % do capital de terceiros.

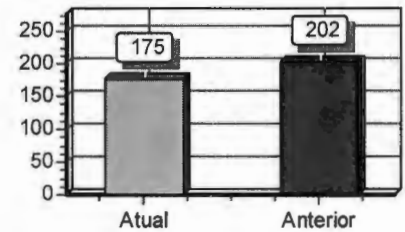
**Liquidez Geral**

Ativo Circulante + Ativo Realizável a LP	691.688,33	
Passivo Circulante + Passivo Não-Circulante (Obrigações a LP)	396.787,56	= 1,74

Quanto maior, melhor. A empresa possui R\$1,74 de ativo Circulante e ativo realizável a longo prazo para cada R\$1,00 de dívida total.

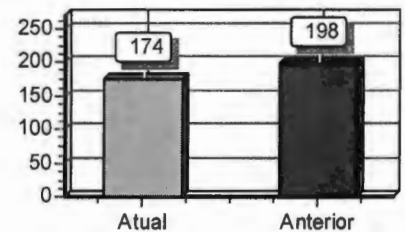

Declaro, sob as penas da lei, que as informações aqui contidas, são verdadeiras e me responsabilizo por todas elas.

 JOSE ANCELMO DE SOUZA
 Administrador
 CPF: 060.098.831-72

Declaro, sob as penas da lei, que as informações aqui contidas, refletem a documentação que me foi entregue, são verdadeiras e me responsabilizo por todas elas.

 GEOVANIA PEREIRA MARINHO
 Contador
 CPF:488.657.963-91 CRC: 008363 MA

IMPEL - IMPERATRIZ PAPEIS E COMERCIO EIRELI
CNPJ: 05.574.795/0001-65
Endereço: Rua Godofredo Viana, nº 715, Terreo, Centro, Imperatriz, MA
Análise Econômica e Financeira de 01/01/2020 até 31/12/2020

FORMULA CONTABILIDADE LTDA

Diário: 17 Folha: 10

Liquidez Corrente

Ativo Circulante	691.688,33	
Passivo Circulante	274.622,81	= 2,52

Quanto maior, melhor. A empresa possui R\$2,52 de ativo circulante para cada R\$1,00 de dívida de curto prazo.

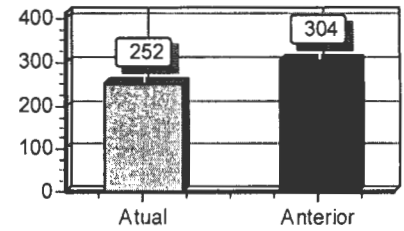

Declaro, sob as penas da lei, que as informações aqui contidas, são verdadeiras e me responsabilizo por todas elas.

JOSE ANCELMO DE SOUZA
Administrador
CPF: 060.098.831-72

Declaro, sob as penas da lei, que as informações aqui contidas, refletem a documentação que me foi entregue, são verdadeiras e me responsabilizo por todas elas.

GEOVANIA PEREIRA MARINHO
Contador
CPF:488.657.963-91 CRC: 008363 MA

**ASSINATURA ELETRÔNICA**

Certificamos que o ato da empresa IMPEL IMPERATRIZ PAPEIS E COMERCIO EIRELI consta assinado digitalmente por:

IDENTIFICAÇÃO DO(S) ASSINANTE(S)	
CPF/CNPJ	Nome
06009883172	Jose Ancelmo de Souza
48865796391	GEOVANIA PEREIRA MARINHO

CERTIFICO O REGISTRO EM 31/08/2021 12:05 SOB N° 20211132527.
PROTOCOLO: 211132527 DE 31/08/2021.
CÓDIGO DE VERIFICAÇÃO: 12106463614. CNPJ DA SEDE: 05574795000165.
NIRE: 21600055750. COM EFEITOS DO REGISTRO EM: 31/08/2021.
IMPEL IMPERATRIZ PAPEIS E COMERCIO EIRELI

JUCEMA

LÍLIAN THERESA RODRIGUES MENDONÇA
SECRETÁRIA-GERAL
www.empresafacil.ma.gov.br

A validade deste documento, se impresso, fica sujeito à comprovação de sua autenticidade nos respectivos portais, informando seus respectivos códigos de verificação.

000116

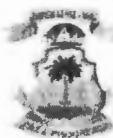

**ESTADO DO MARANHÃO
PREFEITURA MUNICIPAL DE IMPERATRIZ
SECRETARIA MUNICIPAL DE ADMINISTRAÇÃO E MODERNIZAÇÃO
DEPARTAMENTO DE COMPRAS**

ATESTADO DE CAPACIDADE TÉCNICA

A Prefeitura Municipal de Imperatriz, inscrita no CNPJ/MF: 06.158.455/0001-16, através da Secretaria Municipal de Administração atesta para os devidos fins, que a empresa **IMPERATRIZ PAPÉIS E COMÉRCIO EIRELI - EPP**, inscrita no CNPJ sob o número 05.574.795/0001-65, estabelecida na Rua Godofredo Viana, nº 715, Centro, Imperatriz-MA, é fornecedora de produtos de papelaria, informática, material de expediente, material permanente, limpeza, higiene, descartáveis, móveis, EPI, produtos alimentícios, água mineral, refrigerantes e utensílios domésticos à esta Prefeitura Municipal de Imperatriz, e tem cumprido com o prazo de entrega de seus produtos em tempo hábil e compatível com pedidos efetuados.

Por ser verdade e para documento, firmamos o presente.

Imperatriz, 03 de março de 2020

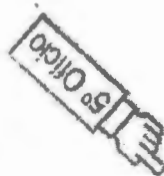

Antonia Osanira Vitaliano dos Santos Lopes
Diretora Executiva SEAMO
Mat. 50.540-4

Rua Urbano Santos, 1657 – Juçara –
– CEP. 65.900-170 - Imperatriz - MA
www.imperatriz.ma.gov.br



MA

CARTEIRO DO 5º OFÍCIO ADMINISTRATIVO - IMPERATRIZ - MA
Rua Simplicio Moreira, 1429 - Rua Mons. 8001A - Centro - CEP. 65.900-170 - Imperatriz - MA
Registre-se em: www.imperatriz.ma.gov.br

-----RECONHECIMENTO POR BIOMETRIA-----

Feder: Judiciário TJMA.

Receita: 03/03/2020

RECIBO 4371YATN0ZK5FKS34, Data/Hora: 16:16:18, Ass: 11.17.2, Partido: ANTONIA OSANIRA VITALIANO DOS SANTOS LOPES, Rec. Fimar: Semelhanc, Total: R\$ 4,54, Emolumentos: R\$ 4,40, FERC: R\$ 0,14, Causante a validade do ato: ISANNE DE SOUSA CASTRO

[sebo em http://sebo.tjma.jus.br](http://sebo.tjma.jus.br)

Isanne de Sousa Castro
Escrivente Autorizada



Resultado da Consulta SINTEGRA/ICMS

IDENTIFICAÇÃO

CGC: 05.574.795/0001-65 **Inscrição Estadual:** 12.207629-0
Razão Social: IMPEL IMPERATRIZ PAPEIS E COMERCIO EIRELI
Regime Apuração: SIMPLES NACIONAL

ENDEREÇO

Logradouro: RUA GODOFREDO VIANA
Número: 715 **Complemento:** TERREO
Bairro: CENTRO
Município: IMPERATRIZ **UF:** MA
CEP: 65900100 **DDD:** **Telefone:** 35255406

INFORMAÇÕES COMPLEMENTARES

CNAE Principal: 4761003 - COMÉRCIO VAREJISTA DE ARTIGOS DE PAPELARIA

CNAEs Secundários	
Código	Descrição CNAE
4789005	COMÉRCIO VAREJISTA DE PRODUTOS SANEANTES DOMISSANITÁRIOS
4772500	COMÉRCIO VAREJISTA DE COSMÉTICOS, PRODUTOS DE PERFUMARIA E DE HIGIENE PESSOAL
4742300	COMÉRCIO VAREJISTA DE MATERIAL ELÉTRICO
4753900	COMÉRCIO VAREJISTA ESPECIALIZADO DE ELETRODOMÉSTICOS E EQUIPAMENTOS DE ÁUDIO E VÍDEO
4744003	COMÉRCIO VAREJISTA DE MATERIAIS HIDRÁULICOS
4755502	COMERCIO VAREJISTA DE ARTIGOS DE ARMARINHO
4763602	COMÉRCIO VAREJISTA DE ARTIGOS ESPORTIVOS
4755501	COMÉRCIO VAREJISTA DE TECIDOS
4781400	COMÉRCIO VAREJISTA DE ARTIGOS DO VESTUÁRIO E ACESSÓRIOS
4773300	COMÉRCIO VAREJISTA DE ARTIGOS MÉDICOS E ORTOPÉDICOS
4751201	COMÉRCIO VAREJISTA ESPECIALIZADO DE EQUIPAMENTOS E SUPRIMENTOS DE INFORMÁTICA
4744001	COMÉRCIO VAREJISTA DE FERRAGENS E FERRAMENTAS
4723700	COMÉRCIO VAREJISTA DE BEBIDAS
4789099	COMÉRCIO VAREJISTA DE OUTROS PRODUTOS NÃO ESPECIFICADOS ANTERIORMENTE
4789007	COMÉRCIO VAREJISTA DE EQUIPAMENTOS PARA ESCRITÓRIO
4754701	COMÉRCIO VAREJISTA DE MÓVEIS
4761001	COMÉRCIO VAREJISTA DE LIVROS
4762800	COMÉRCIO VAREJISTA DE DISCOS, CDS, DVDS E FITAS
4763601	COMÉRCIO VAREJISTA DE BRINQUEDOS E ARTIGOS RECREATIVOS
4729699	COMÉRCIO VAREJISTA DE PRODUTOS ALIMENTÍCIOS EM GERAL OU ESPECIALIZADO EM PRODUTOS ALIMENTÍCIOS NÃO ESPECIFICADOS ANTERIORMENTE
4759899	COMÉRCIO VAREJISTA DE OUTROS ARTIGOS DE USO DOMÉSTICO NÃO ESPECIFICADOS ANTERIORMENTE

Situação Cadastral Vigente: HABILITADO

Data desta Situação Cadastral: 07/02/2018

OBRIGAÇÕES

NFe a partir de (CNAE's): 20/12/2010 - (Devido emissão voluntária),

EDF a partir de:

CTE a partir de:

Observação: Os dados acima estão baseados em informações fornecidas pelo próprio contribuinte cadastrado. Não valem como certidão de sua efetiva existência de fato e de direito, não são oponíveis à Fazenda e nem excluem a responsabilidade tributária derivada de operações com ele ajustadas.

Data da Consulta: 30/12/2021

Número da Consulta:

[Nova Consulta](#) [Imprimir](#)



PREFEITURA DE IMPERATRIZ
 SECRETARIA DE PLANEJAMENTO, FAZENDA E GESTÃO ORÇAMENTARIA - SEFAZGO
 CNPJ: 06.158.455/0001-16
 Rua Godofredo Viana 722/738, Centro CEP: 65901-480 - Imperatriz-MA



ALVARÁ DE LOCALIZAÇÃO E FUNCIONAMENTO 2022

567/2022

Insc. Municipal

78914

CNPJ

05.574.795/0001-65

Data da Constituição

18/03/2003

Nome/Razão Social

IMPEL IMPERATRIZ PAPEIS E COMERCIO EIRELI

Denominação Comercial

IMPEL

Natureza Jurídica

230-5 EMPRESA INDIVIDUAL DE RESPON:

Vinculação

ENTIDADES EMPRESARIAIS

ATIVIDADE ECONÔMICA**Atividade Principal**

4761003-COMERCIO VAREJISTA DE ARTIGOS DE PAPELARIA

Atividades Secundárias

4751201 - COMERCIO VAREJISTA ESPECIALIZADO DE EQUIPAMENTOS E SUPRIMENTOS DE INFORMATICA

4789007 - COMERCIO VAREJISTA DE EQUIPAMENTOS PARA ESCRITORIO

4754701 - COMERCIO VAREJISTA DE MOVEIS

4761001 - COMERCIO VAREJISTA DE LIVROS

4762800 - COMERCIO VAREJISTA DE DISCOS, CDS, DVDS E FITAS

4763601 - COMERCIO VAREJISTA DE BRINQUEDOS E ARTIGOS RECREATIVOS

4729699 - COMERCIO VAREJISTA DE PRODUTOS ALIMENTICIOS EM GERAL OU ESPECIALIZADO EM PRODUTOS ALIMENTICIOS NAO ESPECIFICADOS ANTERIORMENTE

Data de Início

18/03/2003

LOCALIZAÇÃO**Logradouro**

RUA GODOFREDO VIANA

Número

715

Complemento

: TERREO;

Quadra**Bairro**

CENTRO

Data de Cadastro**Validade**

28/02/2023

Código de Autenticação

XCJX-WDTK

Informações Adicionais

IMPERATRIZ-MA, 04/02/2022

O PRESENTE ALVARÁ DEVERÁ SER AFIXADO EM LOCAL BEM VISÍVEL À FISCALIZAÇÃO

04/02/2022 11:22:56



000119

Ministério da Economia
Secretaria Especial de Desburocratização, Gestão e Governo Digital
Secretaria de Gestão

Sistema de Cadastramento Unificado de Fornecedores - SICAF

Declaração

Declaramos para os fins previstos na Lei nº 8.666, de 1993, conforme documentação registrada no SICAF, que a situação do fornecedor no momento é a seguinte:

Dados do Fornecedor

CNPJ: 05.574.795/0001-65 DUNS®: 679192992
Razão Social: IMPEL IMPERATRIZ PAPEIS E COMERCIO EIRELI
Nome Fantasia: IMPEL
Situação do Fornecedor: Credenciado Data de Vencimento do Cadastro: 06/02/2023
Natureza Jurídica: EMPRESA INDIVIDUAL DE RESPONSABILIDADE LIMITADA (DE NATUREZA EMPRESÁRIA)
MEI: Não
Porte da Empresa: Empresa de Pequeno

Ocorrências e Impedimentos

Ocorrência: Nada Consta
Impedimento de Licitar: Nada Consta
Ocorrências Impeditivas indiretas: Nada Consta
Vínculo com "Serviço Público": Nada Consta

Níveis cadastrados:

Fornecedor possui alguma pendência no Nível de Cadastramento indicado. Verifique mais informações sobre pendências nas funcionalidades de consulta.

I - Credenciamento

II - Habilitação Jurídica (Possui Pendência)

III - Regularidade Fiscal e Trabalhista Federal

Receita Federal e PGFN	Validade:	06/08/2022
FGTS	Validade:	28/03/2022
Trabalhista (http://www.tst.jus.br/certidao)	Validade:	13/08/2022

IV - Regularidade Fiscal Estadual/Distrital e Municipal

Receita Estadual/Distrital	Validade:	14/05/2022
Receita Municipal	Validade:	01/04/2022

VI - Qualificação Econômico-Financeira

Validade: 30/04/2022



000120

Ministério da Economia
Secretaria Especial de Desburocratização, Gestão e Governo Digital
Secretaria de Gestão

Sistema de Cadastramento Unificado de Fornecedores - SICAF

Relatório de Ocorrências

Dados do Fornecedor

CNPJ: 05.574.795/0001-65 DUNS®: 679192992
Razão Social: IMPEL IMPERATRIZ PAPEIS E COMERCIO EIRELI
Nome Fantasia: IMPEL
Situação do Fornecedor: Credenciado

Nenhum registro de Ocorrência Ativa encontrado para o fornecedor



000121

Ministério da Economia
Secretaria Especial de Desburocratização, Gestão e Governo Digital
Secretaria de Gestão

Sistema de Cadastramento Unificado de Fornecedores - SICAF

Relatório de Ocorrências Impeditivas de Licitar

Dados do Fornecedor

CNPJ: 05.574.795/0001-65 DUNS®: 679192992
Razão Social: IMPEL IMPERATRIZ PAPEIS E COMERCIO EIRELI
Nome Fantasia: IMPEL
Situação do Fornecedor: Credenciado

Nenhum registro de Ocorrência Ativa encontrado para o fornecedor



000122

Ministério da Economia
Secretaria Especial de Desburocratização, Gestão e Governo Digital
Secretaria de Gestão

Sistema de Cadastramento Unificado de Fornecedores - SICAF

Relatório de Prováveis Ocorrências Impeditivas Indiretas do Fornecedor

Dados do Fornecedor

CNPJ: 05.574.795/0001-65 DUNS®: 679192992

Razão Social: IMPEL IMPERATRIZ PAPEIS E COMERCIO EIRELI

Nome Fantasia: IMPEL

Situação do Fornecedor: Credenciado

Nenhum registro de Ocorrência Impeditiva Indireta encontrado para o fornecedor.

TRIBUNAL DE CONTAS DA UNIÃO**Consulta Consolidada de Pessoa Jurídica**

Este relatório tem por objetivo apresentar os resultados consolidados de consultas eletrônicas realizadas diretamente nos bancos de dados dos respectivos cadastros. A responsabilidade pela veracidade do resultado da consulta é do Órgão gestor de cada cadastro consultado. A informação relativa à razão social da Pessoa Jurídica é extraída do Cadastro Nacional da Pessoa Jurídica, mantido pela Receita Federal do Brasil.

Consulta realizada em: 16/03/2022 09:38:37

Informações da Pessoa Jurídica:

Razão Social: **IMPEL IMPERATRIZ PAPEIS E COMERCIO EIRELI**
CNPJ: **05.574.795/0001-65**

Resultados da Consulta Eletrônica:

Órgão Gestor: **TCU**
Cadastro: **Licitantes Inidôneos**
Resultado da consulta: **Nada Consta**

Para acessar a certidão original no portal do órgão gestor, clique [AQUI](#).

Órgão Gestor: **CNJ**
Cadastro: **CNIA - Cadastro Nacional de Condenações Cíveis por Ato de Improbidade Administrativa e Inelegibilidade**
Resultado da consulta: **Nada Consta**

Para acessar a certidão original no portal do órgão gestor, clique [AQUI](#).

Órgão Gestor: **Portal da Transparência**
Cadastro: **Cadastro Nacional de Empresas Inidôneas e Suspensas**
Resultado da consulta: **Nada Consta**

Para acessar a certidão original no portal do órgão gestor, clique [AQUI](#).

Órgão Gestor: **Portal da Transparência**
Cadastro: **CNEP - Cadastro Nacional de Empresas Punidas**
Resultado da consulta: **Nada Consta**

Para acessar a certidão original no portal do órgão gestor, clique [AQUI](#).

Obs: A consulta consolidada de pessoa jurídica visa atender aos princípios de simplificação e

000124

racionalização de serviços públicos digitais. Fundamento legal: Lei nº 12.965, de 23 de abril de 2014, Lei nº 13.460, de 26 de junho de 2017, Lei nº 13.726, de 8 de outubro de 2018, Decreto nº 8.638 de 15, de janeiro de 2016.